

ヤンマー ディーゼル トラクタ

YM1700-A
YM2000A-A

部 分 品 表

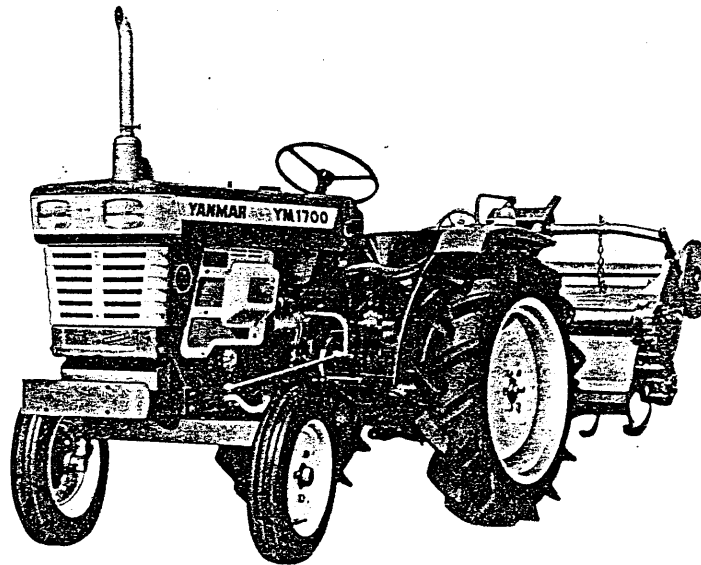

ヤンマー農機株式会社

部分品表の見方について

1. 当部分品表の部品図は全て、本機進行方向に向かって、左後方斜め上から見た状態で描かれてあります。
2. 当部分品表の本文は、次の順序で表示してあります。
見出番号、部品番号、部品名、1台当りの個数、備考。
3. 備考欄には仕組内容等を表示してあります。
4. エンジン関係の部品表は、当部分品表のトラクタ本機関係の末尾に掲載されています。

ご注文について

1. 部品のご注文は、エンジン関係をヤンマーディーゼル(株)サービスセンター、トラクタ本機およびロータリ部関係をヤンマー農機(株)部品課にご下命ください。
2. 部品をご注文の際には、部品図の図番と同じ見出番号のものを右のページ(本文)から探して、必要な部品の形式、部品番号、部品名、個数をお確かめの上、ご連絡願います。
なお、備考欄に「単品販売不可」とあるものは、その部品に関連する仕組部品をご注文ください。
3. 電報注文の場合は、部品番号でわかりやすくご連絡ください。
(同一部品に対するご督促は、その旨ご明示ください。)
4. 需要期には、特に消耗部品等の注文が殺到いたしますので、早目に部品の準備を願います。
5. ご注文の部品は原則として、誤送による以外の返品は認めません。
6. **ヤンマー**製品には、**ヤンマー純正部品**を必ずご使用願います。
(市販の類似品を使用されますと、早期破損や性能を悪くする原因となります。)
7. 運賃は別途申し受けます。

部分品表は、何時迄も大切にお使いください。

目 次

各部の名称	1
部品番号について	2
トラクタ機種コード表	4
仕 様 (1)	5
仕 様 (2)	6
配 線 図	7
伝動機構図	8
走行伝動断面図 (1)	9
走行伝動断面図 (2)	10
(1) 1. エンジンコントロール関係 (1)	11
2. エンジンコントロール関係 (2)	13
3. フュエルタンク関係	15
4. ベルトカバー関係	17
5. クラッチハウジング関係	19
6. ミッションケース・リヤアクスルハウジング関係	21
7. ミッション・リヤアクスル内部関係	25
8. 変速レバー・ホーク関係	29
9. ブレーキ関係	33
10. ステアリング関係	35
11. フロントアクスル関係	37
12. タイヤ(フロント・リヤ)関係	39
13. 油圧リフト関係	41
14. コントロールバルブ関係	45
15. 油圧バイピング関係	49
16. ボンネット関係	51
17. フェンダ・ステップ・シート関係	55
18. 電装品関係	59
19. ドローバヒッチ関係	63
20. 工具関係	63
21. スリーポイントヒッチ(特別仕様品)関係	65
全農トラクタ部分品表(専用部品のみ)	(1)

各部の名称

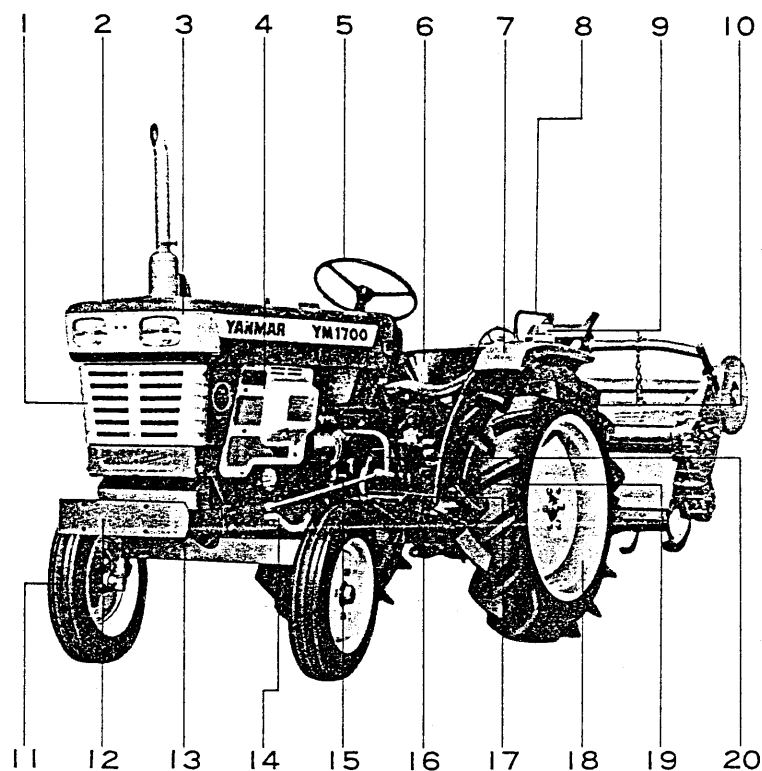

番号	名 称	番号	名 称
1	ボンネットフロントグリル	11	フ ロ ン ト タ イ ヤ
2	ボンネットコンプリート	12	フロントアクスルブラケット
3	ボンネットアッパパネル	13	フロントアクスルコンプリート
4	ベ ル ト カ バ ー L	14	ナ ッ ク ル ア ー ム 左
5	ステアリングホイール	15	ステアリングドラッグロッド
6	シ ー ト	16	ド ロ ー バ ー ヒ ッ チ
7	フ ェ ン ダ 左	17	ス テ ッ プ 左
8	ア シ ス ト バ ー	18	W 7 × 24 W ホ イ ル
9	フラッシュランプ仕組	19	サ ブ フ ェ ン ダ L
10	リ ヤ タ イ ヤ	20	ピ ッ ト マ ン ア ー ム

— 部品番号について —

1. 部品番号は下記の様に、ヤンマー専用純正部品の場合、大別して機種コード(6桁)と、部品コード(5桁)の数字により構成されています。

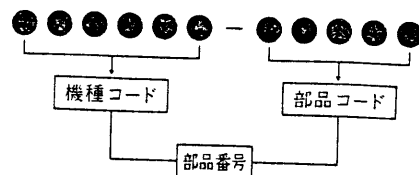

2. 更に機種コードおよび部品コードはそれぞれ次の様な意味を表わしています。

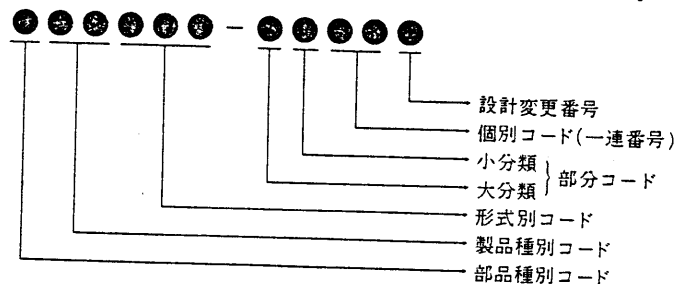

2-1. 部品種別コード (1または7)

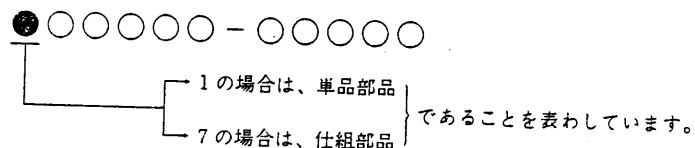

2-2. 製品種別コード (94または95)

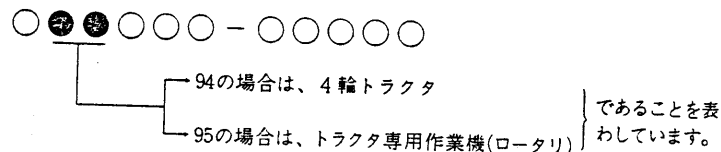

2-3. 形式別コード (000~999迄)

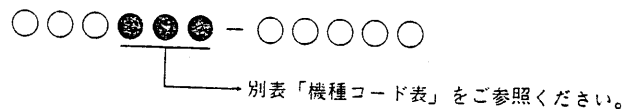

2-4. 部分コード(00~99迄)

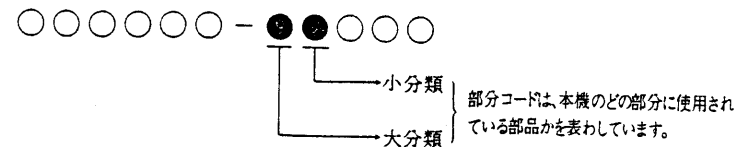

2-5. 個別コード(00~99迄)

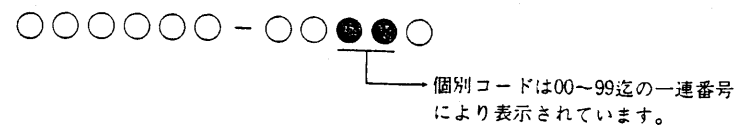

2-6. 設計変更番号

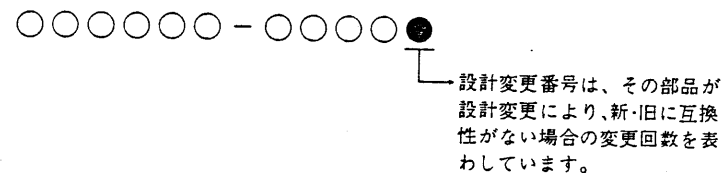

3. その外に上記の様なヤンマー専用純正部品とは異なる2種部品(市販部品)と称する部品の場合も大別して、種別コード(5桁)と、規格コード(6桁)の数字で構成されています。

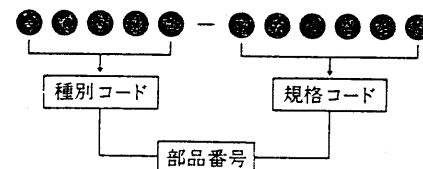

- 3-1. 2種部品の部品番号は、品目により種別コードおよび規格コードの構成内容は異なりますが概略次の通りです。(但し、種別コードの第1桁目は必ず2で始っています。)

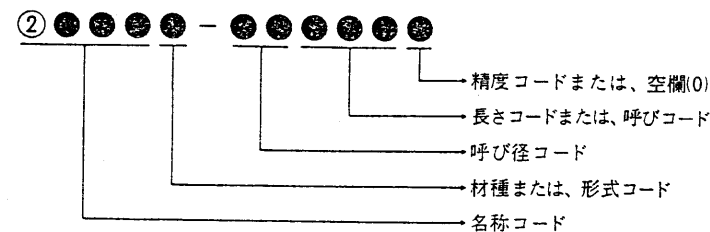

トラクタ機種コード表

○ ⑨ ④ ● ● ● - ○ ○ ○ ○ ○

形式別 コード	形 式	備 考	形式別 コード	形 式	備 考
0 1 0	YM18A		1 5 1	YM1700	2 輪駆動
0 1 1	YM260		1 5 5	YM1700-A	
0 1 2	YM260		1 6 0	YM1900	
0 8 0	YM273		1 6 1	YM2000	2 輪駆動
0 8 1	YM276		1 6 2	YM2000A	
0 8 2	YM276L		1 6 3		
0 8 3	YM276R		1 6 5	YM2000A-A	
1 0 0	YM270		1 9 0	YM1500	2 輪駆動 8 段
1 0 1	YM270R		1 9 1	YM1500D	4 輪駆動 8 段
1 1 0	YM177		2 0 0	YM1300	2 輪駆動
1 1 1	YM177L		2 1 0	YM1300D	4 輪駆動
1 1 2	YM177D		2 6 2	YM1100	
1 1 3	YM177DL		2 6 3	YM1100D	
1 3 0	YM2200				
1 3 2	YM2200R I				
1 3 3	YM2200R II				
1 3 4	YM2500				
1 4 0	YM2700				
1 4 1	YM2700R		7 3 0	YM160	エンジン搭載形
1 4 2	YM2700L		7 4 0	YM173	〃
1 4 3			7 4 2	YM173K	〃
1 4 4			7 5 0	YM176	〃
1 4 5	YM3000				
1 5 0	YM1600				

仕 様 (1)

形 式			YM1700-A	YM2000A-A		
項 目			仕 様		備 考	
重 量	車 輛 総 重 量 (kg)		7 2 0	7 5 5	(本機単体)	
	荷 重 (kg)	前 輪	3 3 0	3 4 5		
		後 輪	3 9 0	4 1 0		
	附 加 重 量 (kg)	後 輪	20×2+25×4=140	20×2+25×8=240	アタッチメント	
		本 体	20×5=100		アタッチメント	
機 関 出 力 (PS/rpm)			17 / 2400	20 / 2400		
形 状			ホイールトラクタ			
車 種			小型特殊自動車			
性 能	走 行 速 度 km/h (m/sec)	前 進	1 速	0.83 (0.23)	0.87 (0.24)	ハイラグタイヤ装着時
			2 速	1.45 (0.40)	1.55 (0.43)	
			3 速	2.21 (0.62)	2.35 (0.65)	
			4 速	3.10 (0.86)	3.30 (0.92)	
			5 速	3.51 (0.98)	3.73 (1.03)	
			6 速	5.47 (1.52)	5.81 (1.61)	
			7 速	8.30 (2.31)	8.82 (2.45)	
			8 速	14.00 (3.89)	14.90 (4.14)	
		後 進	1 速	1.45 (0.40)	1.55 (0.43)	
			2 速	5.47 (1.52)	5.81 (1.61)	
最 小 旋 回 半 径 (mm)			1 8 0 0	1 9 0 0	ブレーキ使用時	
機 体 寸 法	全 長 (mm)		2 3 9 0	2 5 2 5		
	全 幅(標準状態) (mm)		1 1 2 0	1 1 4 5		
	全 高(マフラー上端) (mm)		1 7 3 5	1 7 5 5		
	軸 距(標準状態) (mm)		1 4 2 0	1 4 9 0		
	輪 距	前 輪 (mm)	8 4 0	8 4 0		
		後 輪 (mm)	880・1000	880・1000		
最 低 地 上 高 (mm)			3 3 5	3 6 0		

仕 様 (2)

形 式		YM1700-A	YM2000A-A		
項 目		仕 様		備 考	
機 関	形 式	2TR17-A	2TR20A-A		
	種 類	ディーゼル			
	冷 却 方 式	水冷ラジエータ			
	シ リ ン グ 数	2			
	内 径 × 行 程 (mm)	85×90	90×90		
	総 排 気 量 (cc)	1021	1145		
	燃 料 系 統	噴 射 ポ ン プ	ボッシュ		
		噴 射 弁 形 式	ピントル		
		燃 料	ディーゼル軽油またはヤンマー重油		
	燃 料 タ ン ク 容 量 (ℓ)	22			
	潤 滑 系 統	潤 滑 方 式	トロコイドポンプ		
		潤 滑 油 量 (ℓ)	4.0		サブタンク水量含まず
	冷 却 水 量 (ℓ)	4.6			
	電 気 系 統	充電発電機 (V-kW)	12－0.18		
		始動電動機 (V-kW)	12－1.3		
		蓄 電 池 (V-AH)	12－7.5		
動力伝導部	主 ク ラ ッ チ	乾 式 単 板		(ダイヤフラムクラッチ)	
	変 速 機 潤 滑 油 量 (ℓ)	15			
	差 動 装 置 形 式	傘 歯 車 式 (デフロック付)			
	終 減 速 機 形 式	平 歯 車			
走行装置	車 輪	前 輪	4.00-12-4P	4.00-15-4P	
		後 輪	8.3/8-24-4P	9.5/9-24-4P	ハイラグタイヤ
	か じ 取 装 置	ボールスクリュー式			
	足 ブ レ ー キ	内部拡張機械式			
	駐 車 ブ レ ー キ	ペダルロック式			
運転装置	計 器 類	アワメータ、水温パイロットランプ 速度計、チャージパイロットランプ、 油圧パイロットランプ			
	照 明 装 置	前照灯・方向指示灯			
動力 取 出 軸	回 転 方 向	右 廻 り			
	軸 寸 法 (mm)	34・83			
	軸 回 転 速 度 (rpm)	588・730・1260			
	そ の 他 駆 動 軸	なし			
けん引装置形式	固定ピン式				
作業機昇降装置	最 大 揚 力 (kg)	650			
	装 着 装 置 の 種 類 規 格	3点リンク JIS O		ロアリンク先端水平時	
	標準ロータリ耕幅 (mm)	標準 1400	標準 1400		
	油 圧 制 御 方 式	ポジションコントロール付			

※ 本仕様は、改良等により予告なく変更することがあります。

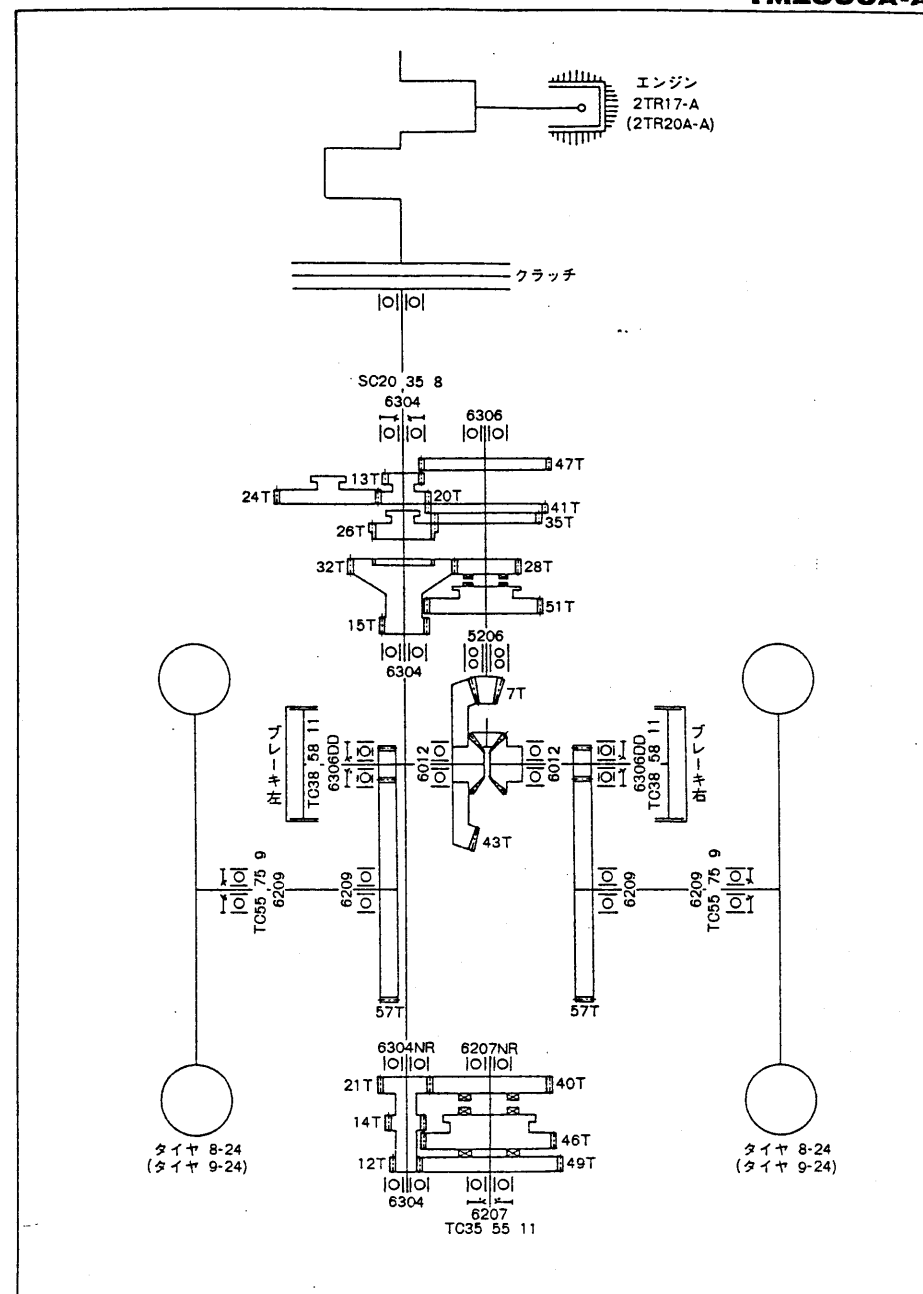
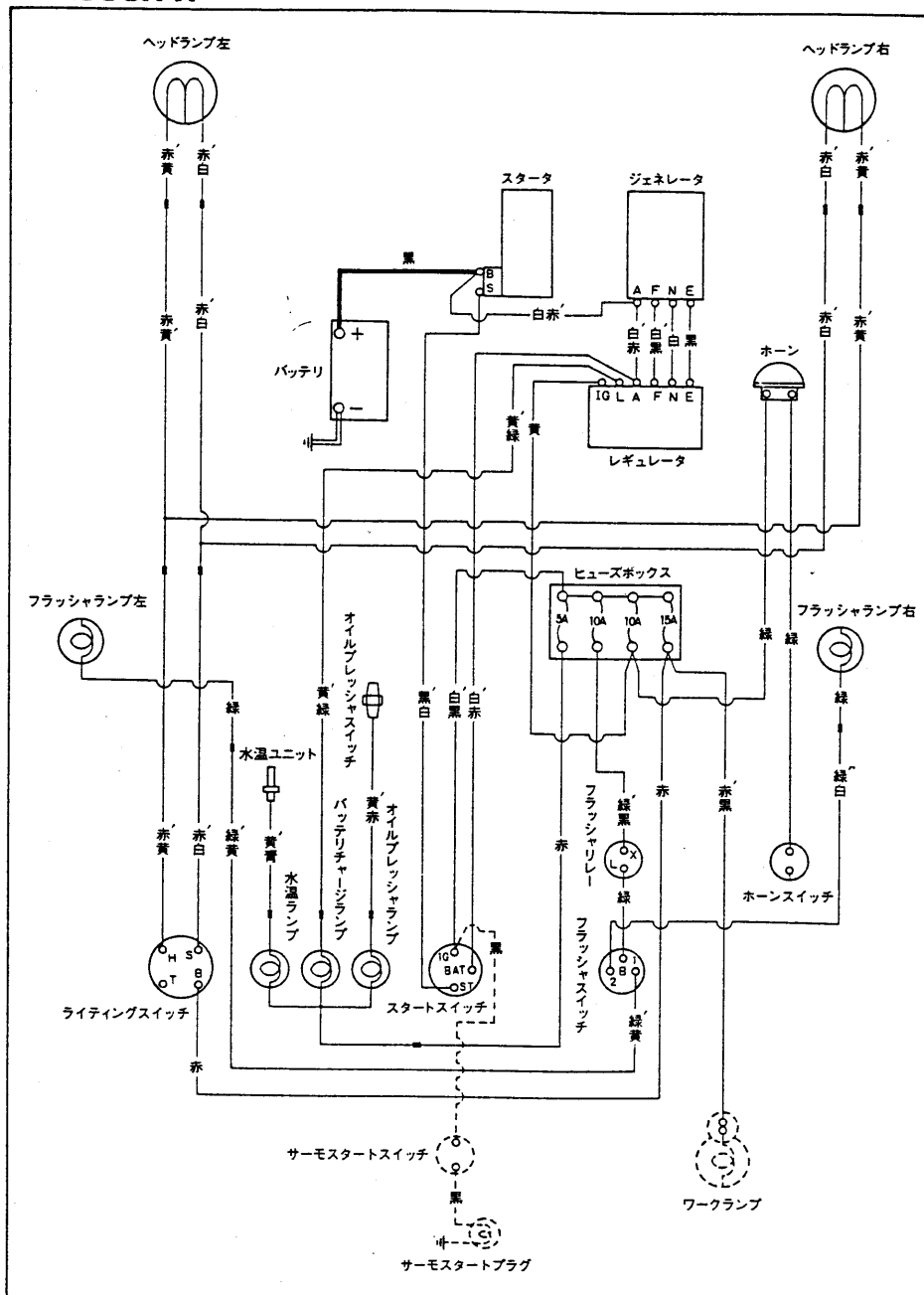

走行伝動断面図 (1)

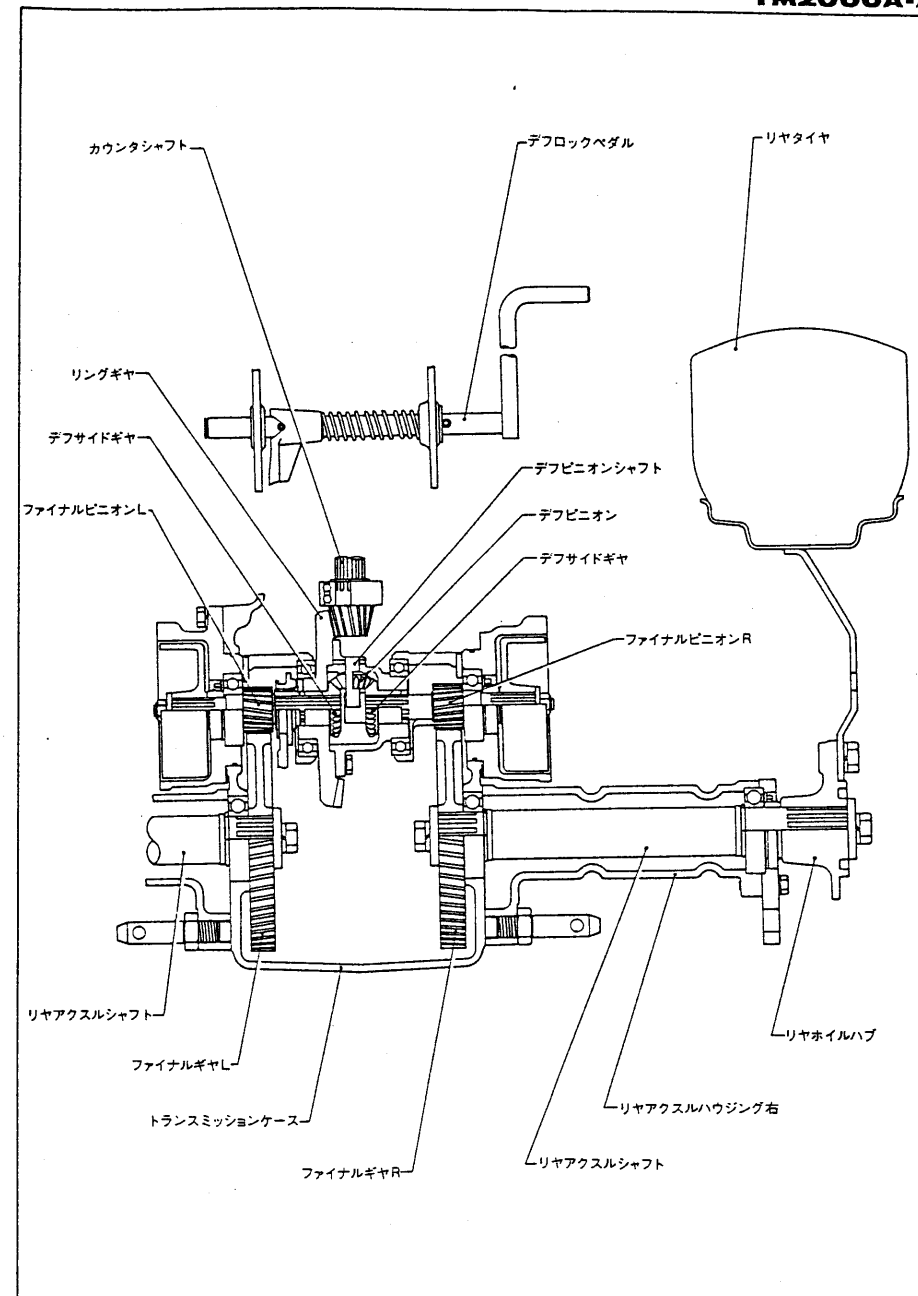
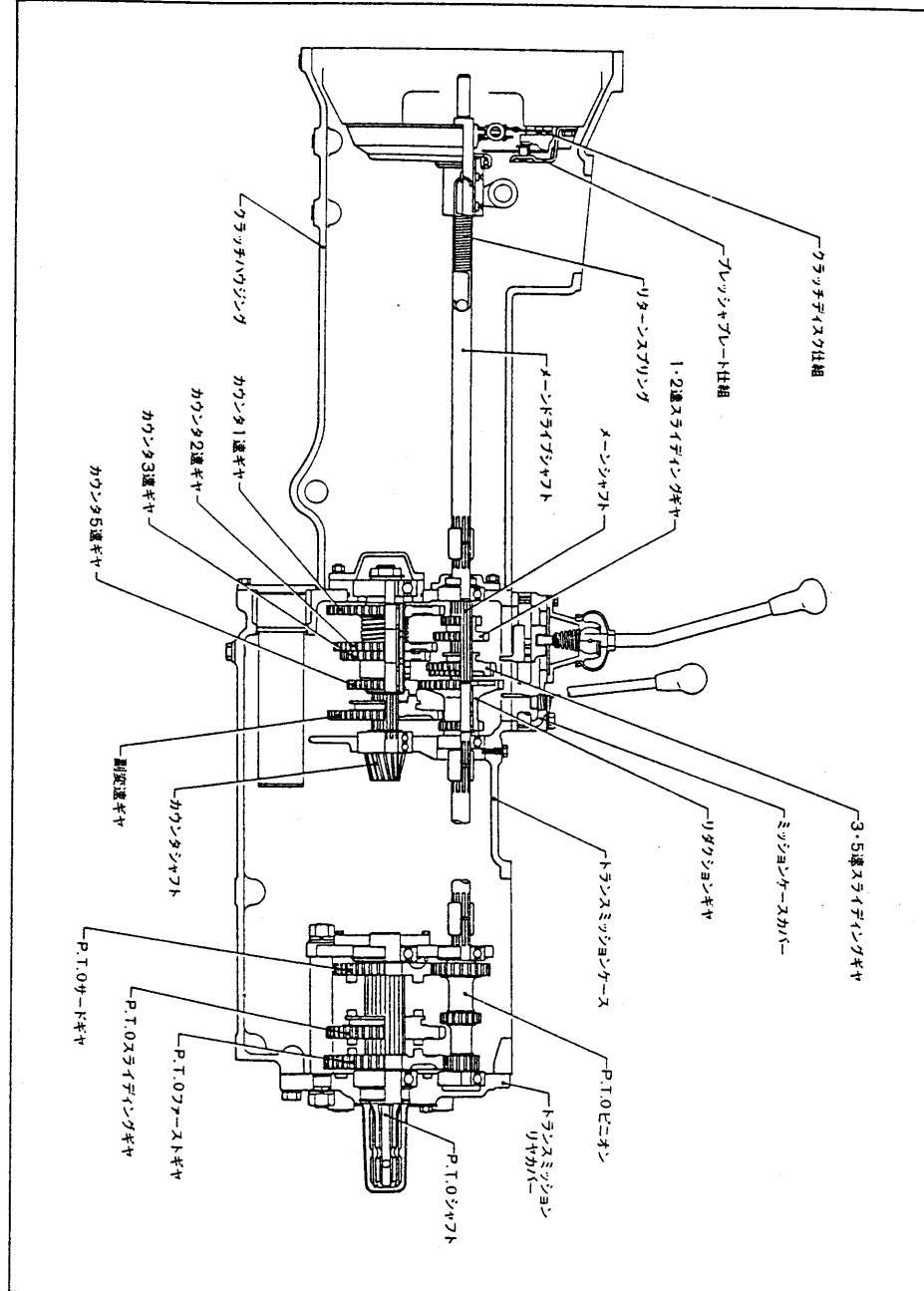

2. エンジンコントロール関係 (2)

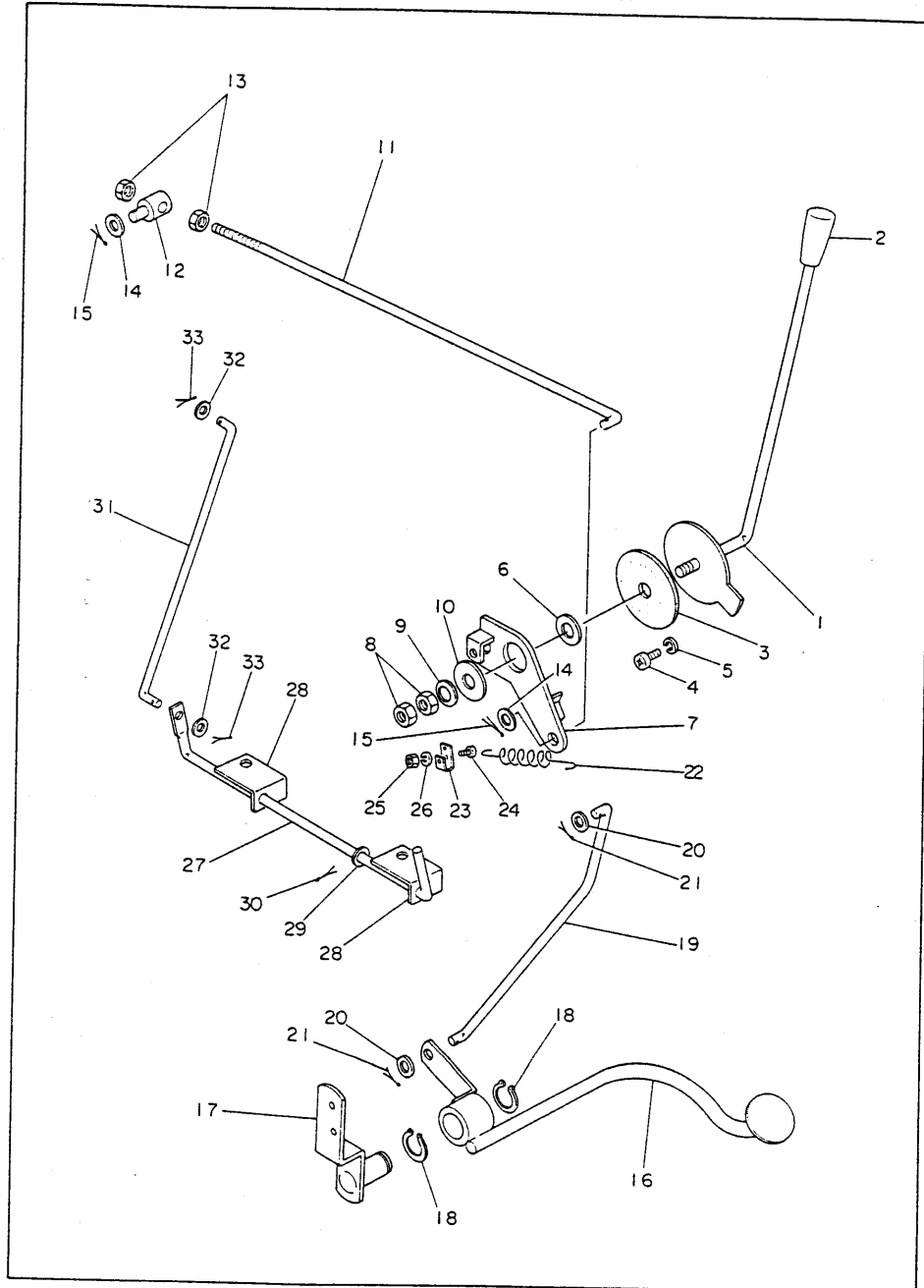

2. エンジンコントロール関係 (2)

見出番号	部品番号	部 品 名	1台当りの個数		備 考		
			YM1700-A	YM2000A-A			
2-1	194155-01120	アクセルレバー (フート)	①	1			
2-2	194150-01190	アクセルレバーノブ		1			
2-3	194150-01260	フリクションプレート		1			
2-4	26587-060162	+ バインド小ネジ 6×16		1			
2-5	22212-060000	バネ座金 6		1			
2-6	194150-01270	スベーサ 20	①	1			
2-7	194150-01350	アクセルレタリンクレバー	①	1			
2-8	26717-100002	ナット 10		2			
2-9	194740-00160	ネジ用サラバネ 10		1			
2-10	22151-100000	座金 10	①	1			
2-11	194165-01361	アクセルレタリンクロッド		1			
2-12	194150-01370	アクセルレタアジャスター		1			
2-13	26717-080002	ナット 8		2			
2-14	22137-080000	座金 8		2			
2-15	22411-160180	割ピン 1.6×18		2			
2-16	194155-01410	フートアクセルペダル	①	1			
2-17	194160-01421	フートアクセルペダルスター		1			
2-18	22242-000200	軸用スナップリング 20	②	1			
2-19	194151-01440	フートアクセルロッド	①	1			
2-20	22137-080000	座金 8	②	2			
2-21	22411-160180	割ピン 1.6×18	②	2			
2-22	193994-10203	フートアクセルリタースプリング	①	1			
2-23	194750-04410	スプリング掛	①	1			
2-24	26587-060162	+ バインド小ネジ 6×16	①	1			
2-25	26717-060002	ナット 6	①	1			
2-26	22212-060000	バネ座金 6	①	1			
2-27	194161-01510	デコンプレバー		1			
2-28	194151-01550	デコンプレバースター		2			
2-29	22137-080000	座金 8		1			
2-30	22411-160180	割ピン 1.6×18		1			
2-31	194151-01530	デコンプレコネクタロッド		1			
2-32	22137-050000	座金 5		2			
2-33	22411-160180	割ピン 1.6×18		2			
2-34	79415						

794151-01010 フートアクセル仕組

※ YM1700-Aにフートアクセル (特別仕様品) を取付ける場合の部品は、前ページ (1項) の見出番号①-1~①-20迄の内、①-1と①-11を除いた総べての部品と上記の1台当りの個数欄を○で囲んだ部品とで構成されます。

3. フュエルタンク関係

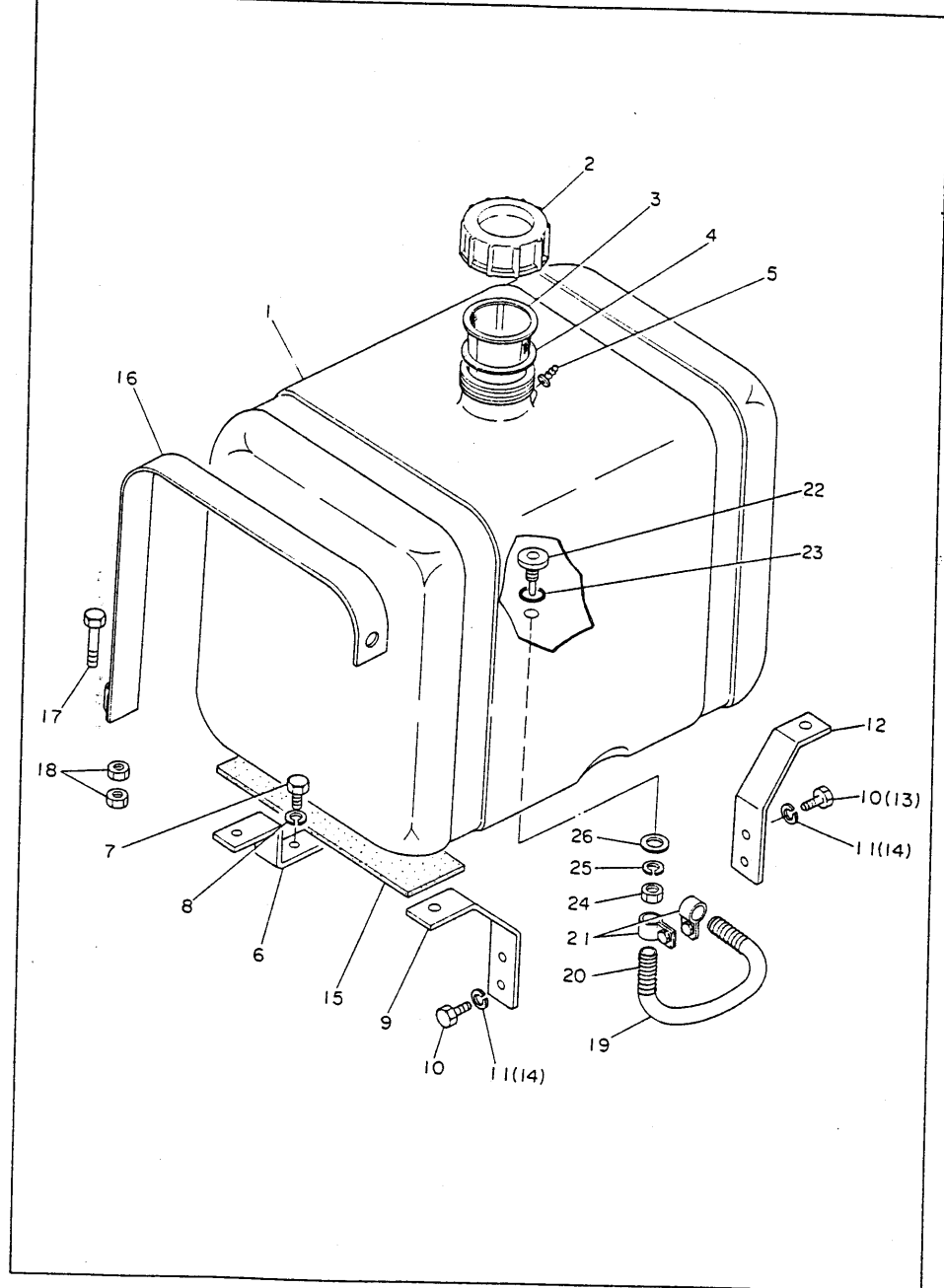

3. フュエルタンク関係

[illegible]

6. ミッションケース・リヤアクスルハウジング関係

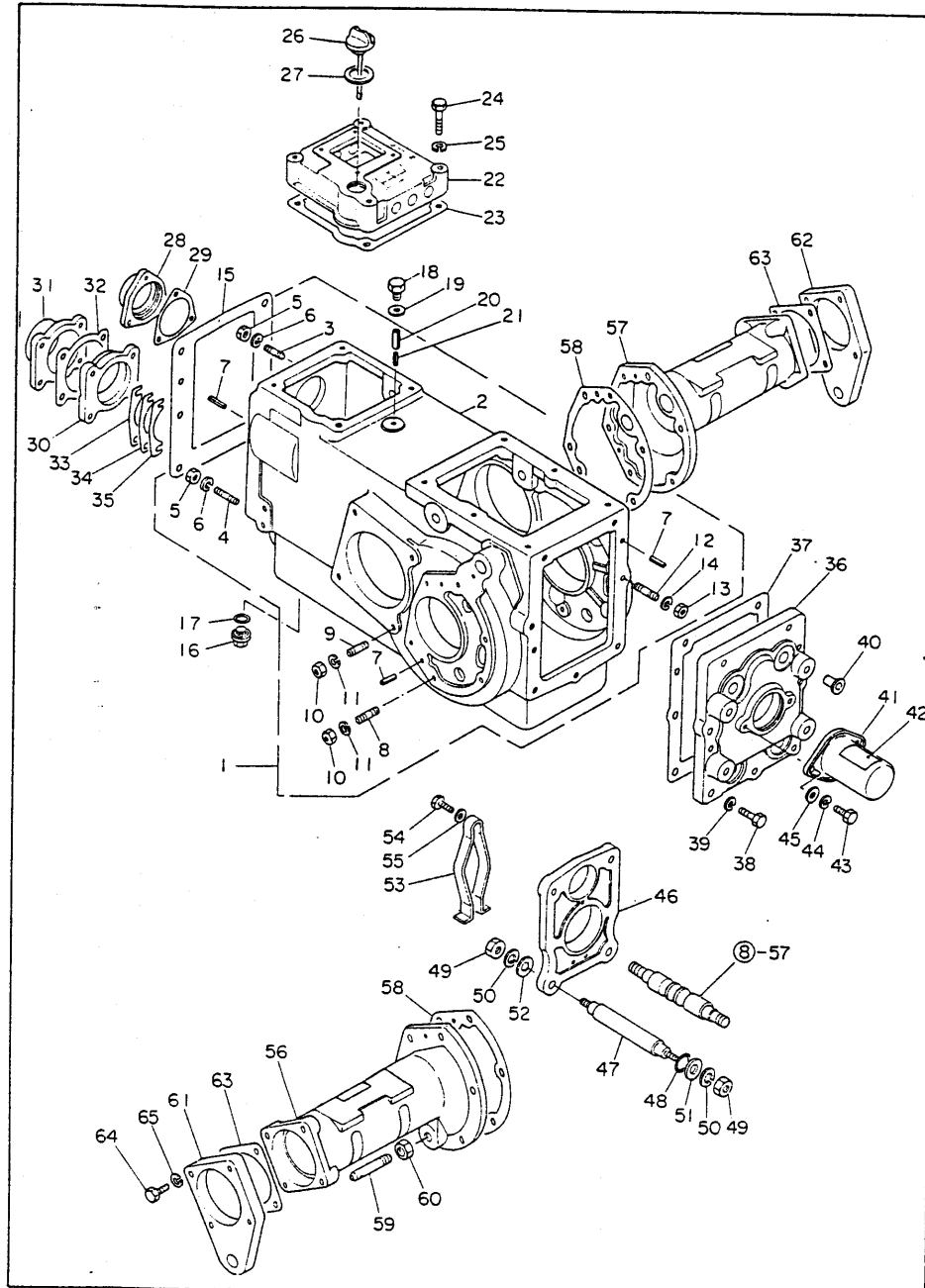

6. ミッションケース・リヤアクスルハウジング関係 YM1700-A
YM2000A-A

見出番号	部品番号	部 品 名	1台当りの個数		備 考		
			YM1700-A	YM2000A-A			
6-1	794150-24100	トランスミッションケースコンプリート	1	1	2-14迄		
6-2	194150-24110	トランスミッションケース	1	1			
6-3	26212-080202	横込ボルト 8×20	3	3			
6-4	26212-080322	横込ボルト 8×32	4	4			
6-5	26711-080002	ナット 8	7	7			
6-6	22212-080000	バネ座金 8	7	7			
6-7	22351-100020	ロールピン 10×20	8	8			
6-8	26212-100252	横込ボルト 10×25	12	12			
6-9	26212-100302	横込ボルト 10×30	4	4			
6-10	26711-100002	ナット 10	16	16			
6-11	22212-100000	バネ座金 10	16	16			
6-12	26212-120322	横込ボルト 12×32	2	2			
6-13	26711-120002	ナット 12	2	2			
6-14	22212-120000	バネ座金 12	2	2			
6-15	194150-24160	ミッションケースパッキン	1	1			
6-16	1A1070-28690	油栓 14	1	1			
6-17	24311-000160	Oリング P16	1	1			
6-18	194150-24560	プラグ 8	1	1			
6-19	23414-080000	銅パッキン 8	1	1			
6-20	22352-060014	ロールピン 6×14	1	1			
6-21	194151-24750	ロールピン 3.6×14	1	1			
6-22	194150-24210	ミッションケースカバー	1	1			
6-23	194150-24220	ケースカバーパッキン	1	1			
6-24	26112-100552	ボルト 10×55	4	4			
6-25	22212-100000	バネ座金 10	4	4			
6-26	194150-24290	油蓋 33×184	1	1			
6-27	101104-01760	補油口蓋パッキン	1	1			
6-28	194150-24310	フロントオイルシールケース	1	1			
6-29	194150-24320	フロントオイルシールケースパッキン	1	1			
6-30	194150-24340	カウンタシャフトベアリングリテーナ	1	1			
6-31	194150-24350	カウンタシャフトキャップ	1	1			
6-32	194150-24360	カウンタシャフトキャップパッキン	1	1			
6-33	194150-24510	カウンタシャフトシム 0.3	2	2			
6-34	194150-24520	カウンタシャフトシム 0.2	2	2			
6-35	194150-24530	カウンタシャフトシム 0.5	2	2			
6-36	194150-24431	トランスミッションリヤカバー	1	1			
6-37	194150-24440	リヤカバーパッキン	1	1			
6-38	26112-120352	ボルト 12×35	5	5			
6-39	22212-120000	バネ座金 12	5	5			
6-40	194150-24270	ネジキャップ 13	4	4			
6-41	194190-26860	P.T.Oシャフトカバー	1	1			
6-42	194190-65710	P.T.Oカバー鉋板	1	1			
6-43	26116-080142	ボルト 8×14	2	2			
6-44	22212-080000	バネ座金 8	2	2			
6-45	22137-080000	座金 8	2	2			
6-46	194150-24451	P.T.Oプレート	1	1			
6-47	194150-24461	P.T.Oサポータ	3	3			
6-48	24311-000160	Oリング P16	3	3			
6-49	26732-160002	ナット 16	8	8			
6-50	22212-160000	バネ座金 16	8	8			

7. ミッション・リヤアクスル内部関係

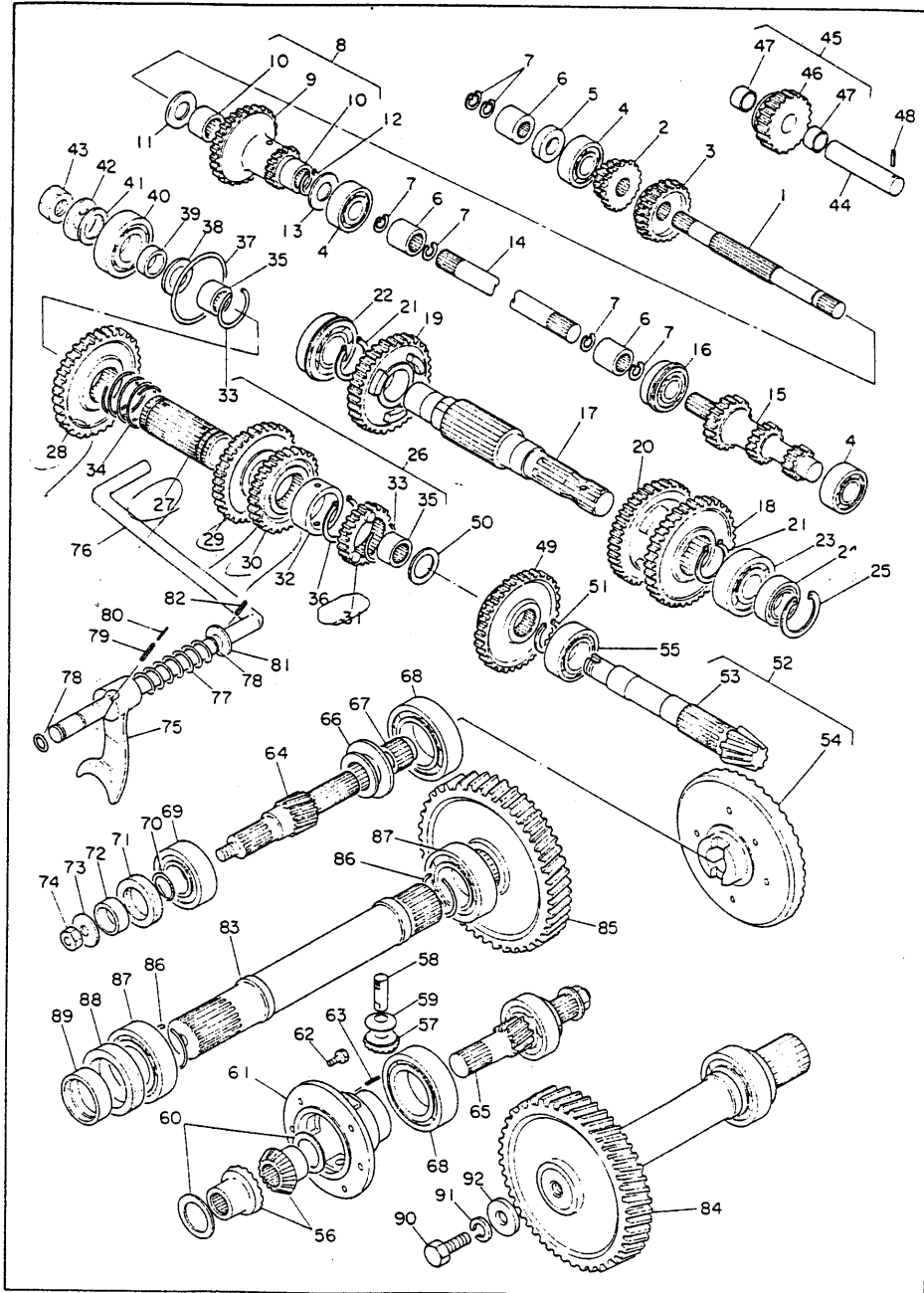

7. ミッション・リヤアクスル内部関係

見出番号	部品番号	部 品 名	1台当りの個数		備 考		
			YM1700-A	YM2000A-A			
7-1	194150-25212	メインシャフト	1	1			
7-2	194150-25311	1・2速スライディングギヤ	1	1			
7-3	194150-25361	3・5速スライディングギヤ	1	1			
7-4	24101-063044	ボールベアリング 6304	3	3			
7-5	194150-27810	オイルシール SC20 35 8	1	1			
7-6	194190-26180	ジョイント	3	3			
7-7	22252-000170	穴用スナップリング 17	6	6			
7-8	794150-25701	リダクションギヤコンプリート	1	1	9~10速		
7-9	194150-25713	リダクションギヤ	1	1			
7-10	194150-25730	ニードルベアリング HK2020	2	2			
7-11	194150-25231	スラスト座金 20×38×4	1	1			
7-12	22242-000200	軸用スナップリング 20	1	1			
7-13	194150-25260	段付スラスト座金	1	1			
7-14	194150-25971	コネクティングシャフト	1	1			
7-15	194150-26211	P.T.O. ピニオン	1	1			
7-16	194150-27860	ボールベアリング 6304NR	1	1			
7-17	194150-26311	P.T.O. シャフト	1	1			
7-18	194150-26232	P.T.O. ファーストギヤ	1	1			
7-19	194150-26242	P.T.O. サードギヤ	1	1			
7-20	194150-26262	P.T.O. スライディングギヤ	1	1			
7-21	22242-000360	軸用スナップリング 36	2	2			
7-22	194080-08110	ボールベアリング 6207NR	1	1			
7-23	24101-062074	ボールベアリング 6207	1	1			
7-24	194080-09340	オイルシール TC35 55 11	1	1			
7-25	22252-000550	穴用スナップリング 55	1	1			
7-26	794150-25801	カウンタギヤコンプリート	1	1	27~36速		
7-27	194150-25810	カウンタギヤ本体	1	1			
7-28	194150-25820	カウンタ1速ギヤ	1	1			
7-29	194150-25830	カウンタ2速ギヤ	1	1			
7-30	194150-25840	カウンタ3速ギヤ	1	1			
7-31	194150-25852	カウンタ5速ギヤ	1	1			
7-32	194150-25860	カウンタギヤベアサ	1	1			
7-33	194150-25870	止メ輪 40.5	2	2			
7-34	194150-25880	カウンタギヤスプリング	1	1			
7-35	194150-25890	ニードルベアリング HK2526	2	2			
7-36	22242-000450	軸用スナップリング 45	1	1			
7-37	194150-27840	Oリング G80	1	1			
7-38	194150-25771	スペーサ 20×42×7	1	1			
7-39	194150-25760	ベアリングスリーブ 20×30×18.5	1	1			
7-40	24101-063064	ボールベアリング 6306	1	1			
7-41	194190-26340	スペーサ	1	1			
7-42	194080-25581	舌付座金 20	1	1			
7-43	194080-25590	ナット 20	1	1			
7-44	194150-25950	リバースシャフト	1	1			
7-45	794150-25900	リバースギヤコンプリート	1	1	46~47速		
7-46	194150-25910	リバースギヤ	1	1			
7-47	194130-35922	プッシュ	2	2			
7-48	22352-060014	ロールピン 6×14	1	1			
7-49	194150-25514	副変速ギヤ	1	1			
7-50	194150-25530	スラスト座金 20×43×2.5	1	1			

8. 変速レバー・ホーク関係

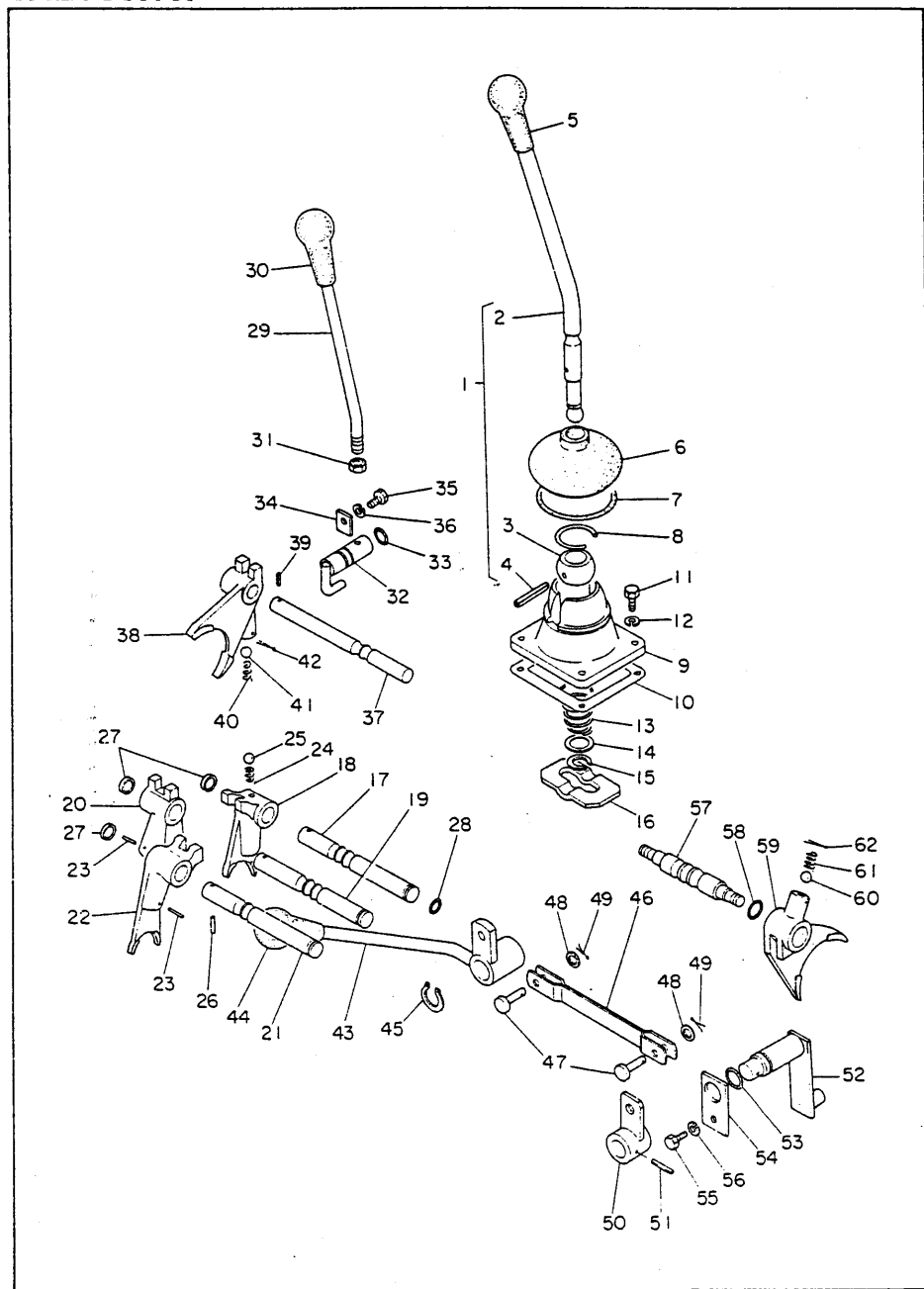

8. 変速レバー・ホーク関係

見出番号	部品番号	部 品 名	1台当りの個数		備 考		
			YM1700-A	YM2000A-A			
8-1	794150-27100	メインチェンジレバーコンプリート	1	1	2~4速		
8-2	194150-27110	メインチェンジレバー	1	1			
8-3	1E4030-27340	シフターボール	1	1			
8-4	22352-050040	ロールピン 5×40	1	1			
8-5	1A1020-58150	メインチェンジレバーノブ	1	1			
8-6	194080-27252	ラバーブーツ	1	1			
8-7	194190-27280	Oリング	1	1			
8-8	1A1040-26320	穴用サークリップ 30	1	1			
8-9	194150-27210	メインチェンジレバーリテーナ	1	1			
8-10	194150-27270	チェンジレバーリテーナバウキン	1	1			
8-11	26112-060162	ボルト 6×16	4	4			
8-12	22212-060000	バネ座金 6	4	4			
8-13	194080-27172	チェンジレバースプリング	1	1			
8-14	194190-27190	座金 12×21.5×2.3	1	1			
8-15	22242-000120	軸用スナップリング 12	1	1			
8-16	194150-27260	チェンジレバーガイド	1	1			
8-17	194150-27460	1・2速ホークシャフト	1	1			
8-18	194150-27310	1・2速シフトホーク	1	1			
8-19	194150-27470	3・5速ホークシャフト	1	1			
8-20	194150-27320	3・5速シフトホーク	1	1			
8-21	194150-27480	リバースホークシャフト	1	1			
8-22	194150-27330	リバースシフトホーク	1	1			
8-23	22352-030020	ロールピン 3×20	2	2			
8-24	194080-27452	ホークロックスプリング A	3	3			
8-25	24190-100001	鋼球 5/16	3	3			
8-26	22352-040012	ロールピン 4×12	3	3			
8-27	194130-27390	シールキャップ 15×5	3	3			
8-28	24311-000110	Oリング P11	3	3			
8-29	194150-27510	ローハイチェンジレバー	1	1			
8-30	194990-85561	ローハイチェンジレバーノブ	1	1			
8-31	26711-120002	ナット 12	1	1			
8-32	194150-27530	ローハイシフトアーム	1	1			
8-33	24311-000160	Oリング P16	1	1			
8-34	194150-27540	チェンジレバーキーププレート	1	1			
8-35	26112-080162	ボルト 8×16	1	1			
8-36	22212-080000	バネ座金 8	1	1			
8-37	194150-27630	ローハイホークシャフト	1	1			
8-38	194150-27610	ローハイシフトホーク	1	1			
8-39	22352-040018	ロールピン 4×18	1	1			
8-40	194080-27452	ホークロックスプリング A	1	1			
8-41	24190-100001	鋼球 5/16	1	1			
8-42	22411-300280	割ピン 3×28	1	1			
8-43	194155-27710	P.T.O.チェンジレバー	1	1			
8-44	194990-85561	ローハイチェンジレバーノブ	1	1			
8-45	22242-000200	軸用スナップリング 20	1	1			
8-46	194155-27720	P.T.O.チェンジプレート	1	1			
8-47	194155-27790	頭付ピン 10	2	2			
8-48	22131-100000	座金 10	2	2			
8-49	22411-250180	割ピン 2.5×18	2	2			
8-50	194150-27732	P.T.O.チェンジアーム	1	1			

8. 変速レバー・ホーク関係

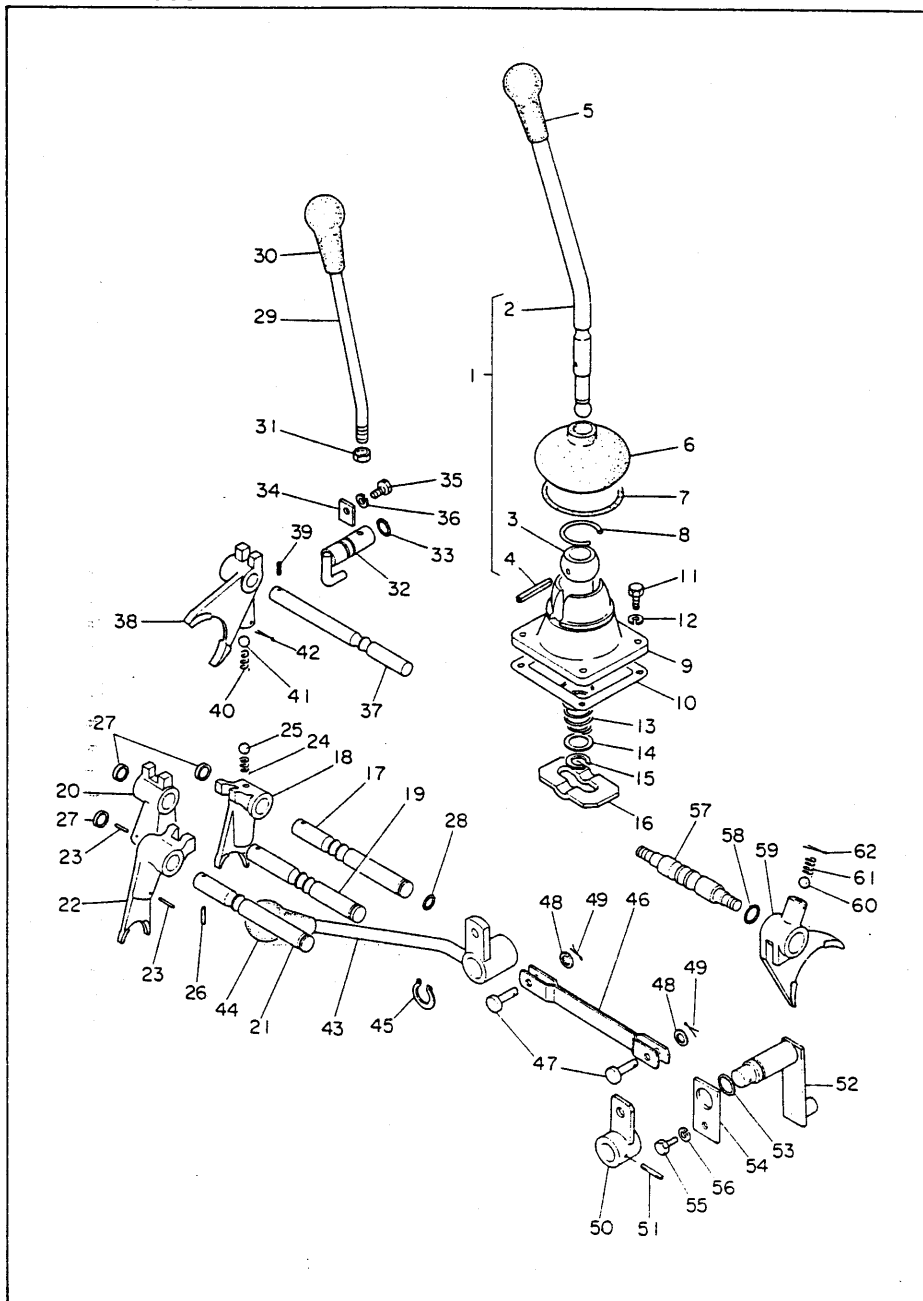

8. 変速レバー・ホーク関係

[illegible]

9. ブレーキ関係

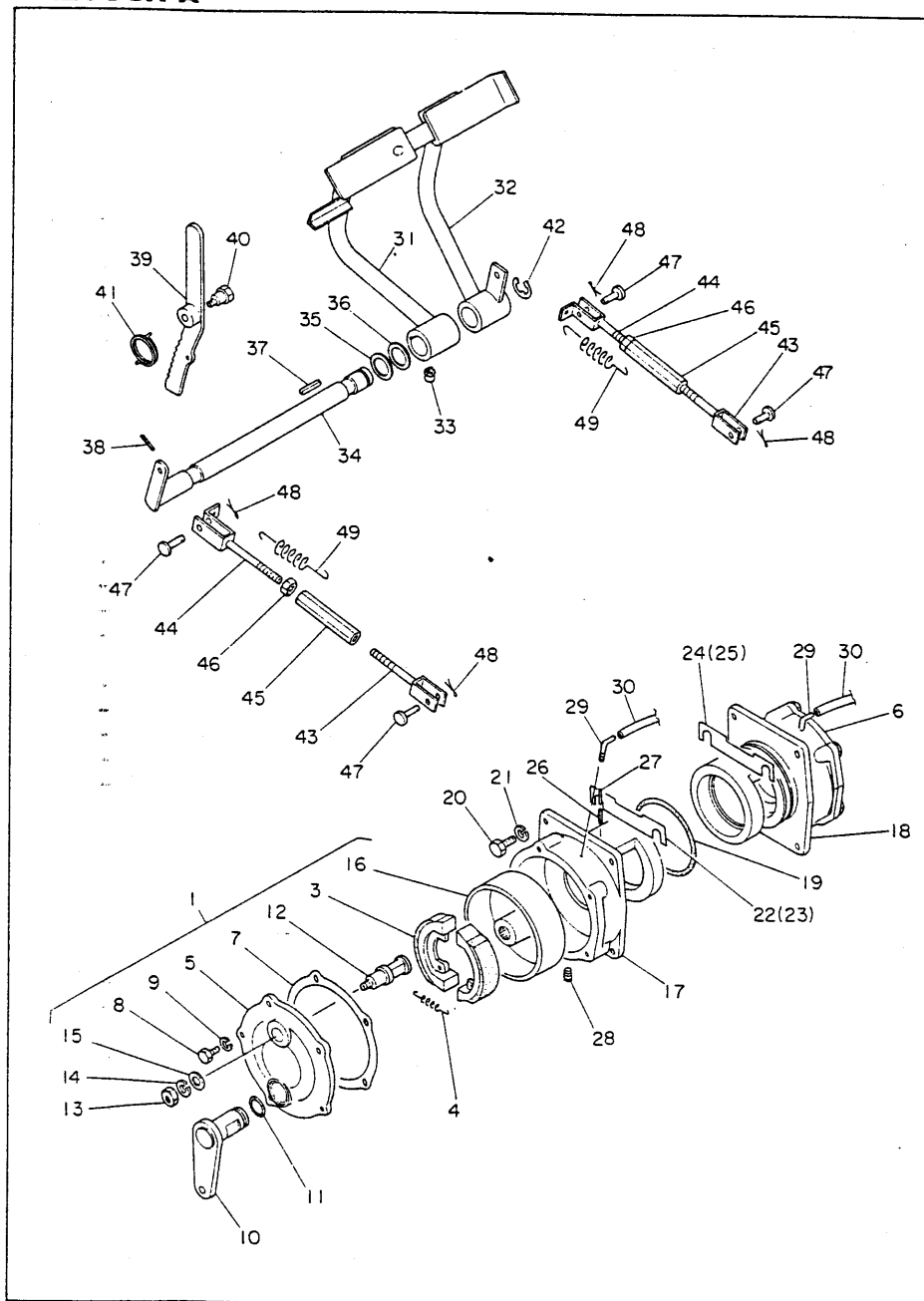

9. ブレーキ関係

見出番号	部品番号	部 品 名	1台当りの個数		備 考		
			YM1700-A	YM2000A-A			
9-1	794150-36302	ブレーキ左仕組	1	1	3-5迄と7-16迄		
9-2	794150-36402	ブレーキ右仕組	1	1	3-4迄と6-16迄		
9-3	194150-36511	ブレーキシュー	4	4			
9-4	194150-36550	ブレーキシューリターンズプリング	4	4			
9-5	194150-36612	ブレーキカバー 左	1	1			
9-6	194150-36622	ブレーキカバー 右	1	1			
9-7	194150-36630	ブレーキカバーバックシム	2	2			
9-8	26112-080252	ボルト 8×25	10	10			
9-9	22212-080000	バネ座金 8	10	10			
9-10	194150-36711	ブレーキカムシャフト	2	2			
9-11	24311-000200	Oリング P20	2	2			
9-12	194150-36721	ブレーキアンカーピン	2	2			
9-13	26711-100002	ナット 10	2	2			
9-14	22212-100000	バネ座金 10	2	2			
9-15	194130-36730	座金 10.5×26×3	2	2			
9-16	194150-36571	ブレーキドラム	2	2			
9-17	194150-32312	デフキャリアヤ 左	1	1			
9-18	194150-32322	デフキャリアヤ 右	1	1			
9-19	24321-001050	Oリング G105	2	2			
9-20	26112-100302	ボルト 10×30	4	4			
9-21	22212-100000	バネ座金 10	4	4			
9-22	194150-32330	デフキャリアヤシム A	4	4			
9-23	194150-32340	デフキャリアヤシム B	4	4			
9-24	194150-32350	デフキャリアヤシム C	2	2			
9-25	194150-32360	デフキャリアヤシム D	2	2			
9-26	22352-060025	ロールピン 6×25	4	4			
9-27	194150-32370	ロールピン 3.5×22	4	4			
9-28	194151-36670	テーパネジプラグ PT 1/8	2	2			
9-29	194150-36651	エアブリーザ	2	2			
9-30	23064-060400	ビニール管 6	2	2			
9-31	794150-37420	ブレーキペダルインサイド	1	1			
9-32	794150-37471	ブレーキペダルアウトサイド	1	1			
9-33	24761-010000	グリスニップル A-M6F	1	1			
9-34	194150-37551	ブレーキペダルシャフト	1	1			
9-35	194130-37560	ブレーキペダルシャフト座金	1	1			
9-36	194150-37570	ブレーキペダルシャフト座金 1.2	1	1			選択
9-37	22512-070400	フェザークー 7×40	1	1			
9-38	22351-060040	ロールピン 6×40	1	1			
9-39	194150-37660	ブレーキペダルロックレバー	1	1			
9-40	194110-37673	ブレーキペダルロックレバーピン	1	1			
9-41	194110-37691	ブレーキペダルロックスプリング	1	1			
9-42	22272-000190	E形スナップリング 19	1	1			
9-43	194130-37740	フタマタ接手 左ネジ	2	2			
9-44	194151-37771	ブレーキロッッド Rネジ	2	2			
9-45	194151-37730	ターンバックル 10×90	2	2			
9-46	26717-100002	ナット 10	2	2			
9-47	194080-37781	頭付ピン 8×25	4	4			
9-48	22411-200200	割ピン 2×20	4	4			
9-49	194150-37510	スターンスプリング	2	2			

11. フロントアクスル関係

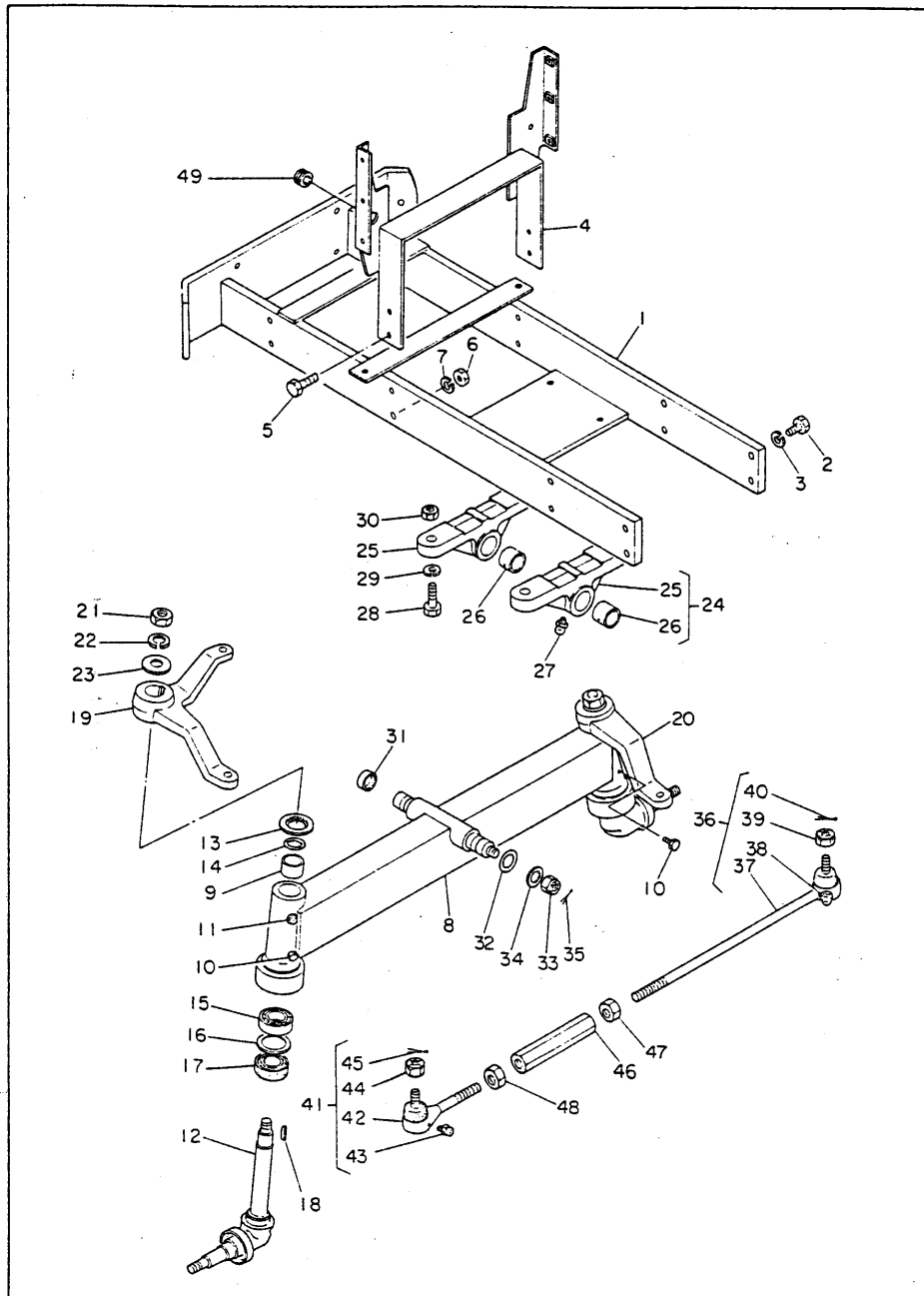

11. フロントアクスル関係

見出番号	部品番号	部 品 名	1台当りの個数		備 考		
			YM1700-A	YM2000A-A			
11-1	194155-11101	フロントアクスルブラケット	1	1			
11-2	26116-120302	ボルト 12×30	8	8			
11-3	22212-120000	バネ座金 12	8	8			
11-4	194155-11150	ラジエータブラケット	1	1			
11-5	26116-120302	ボルト 12×30	4	4			
11-6	26717-120002	ナット 12	4	4			
11-7	22212-120000	バネ座金 12	4	4			
11-8	194151-11201	フロントアクスルコンプリート	1	1			
11-9	194151-11360	ブッシュ	2	2			
11-10	194151-11490	ボルト 6	2	2			
11-11	194151-11480	グリスニップル	2	2			
11-12	194151-11600	キングピンコンプリート	2	2			
11-13	194151-11840	キングピンアッパーカバー	2	2			
11-14	194151-11860	Oリング 1A-2025	2	2			
11-15	24101-062054	ボールベアリング 6205	2	2			
11-16	194151-11670	座金 42×51.8×1	2	2			
11-17	194150-12720	オイルシール TC35 52 11	2	2			
11-18	194151-11660	フェザークー 7×26	2	2			
11-19	194151-12110	ナックルアーム 左	1	1			
11-20	194151-12210	ナックルアーム 右	1	1			
11-21	194151-11640	ナット 18	2	2			
11-22	22212-180000	バネ座金 18	2	2			
11-23	194151-11650	ワッシャプレート	2	2			
11-24	194151-11500	サポートコンプリート	2	2	25~26迄		
11-25	194151-11510	センターピンサポート	2	2			
11-26	194150-11350	巻ブッシュ 2F25×1.5×25	2	2			
11-27	24761-010000	グリスニップル	2	2			
11-28	26116-120402	ボルト 12×40	4	4			
11-29	22212-120000	バネ座金 12	4	4			
11-30	26717-120002	ナット 12	4	4			
11-31	27241-280000	ワン形プラグ 28	1	1			
11-32	194150-11630	センターピンシム 7/16 44 45	1	1			
11-33	26877-200002	ミゾ付ナット 20	1	1			
11-34	22137-200000	座金 20	1	1			
11-35	22417-450400	割ピン 4.5×40	1	1			
11-36	794150-12301	タイロッドコンプリート	1	1	37~40迄		
11-37	194150-12310	タイロッド	1	1			
11-38	194730-57411	グリスニップル	1	1			
11-39	194730-57241	ミゾ付ナット	1	1			
11-40	22411-300250	割ピン 3×25	1	1			
11-41	794730-57112	タイロッドエンド仕組 RR	1	1	42~45迄		
11-42	194730-57151	タイロッドエンドソケット RR	1	1			
11-43	194730-57411	グリスニップル	1	1			
11-44	194730-57241	ミゾ付ナット	1	1			
11-45	22411-300250	割ピン 3×25	1	1			
11-46	194150-12410	ターンバックル 17	1	1			
11-47	194990-22830	ナット 17(左)	1	1			
11-48	194990-22840	ナット 17(右)	1	1			
11-49	194155-05250	ゴムグロメット 25	1	1			

12. タイヤ(フロント・リヤ)関係

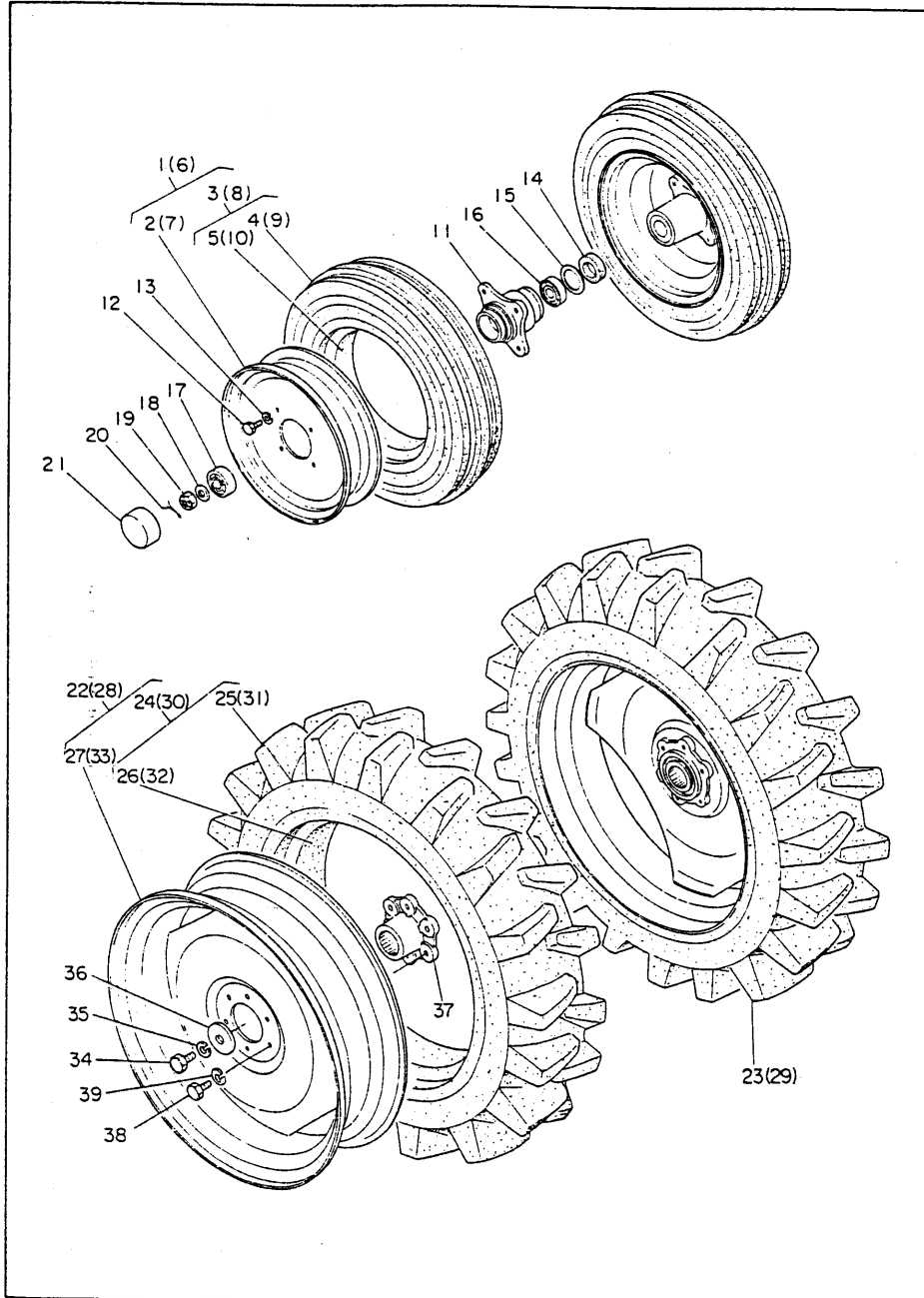

12. タイヤ(フロント・リヤ)関係

[illegible]

13. 油圧リフト関係

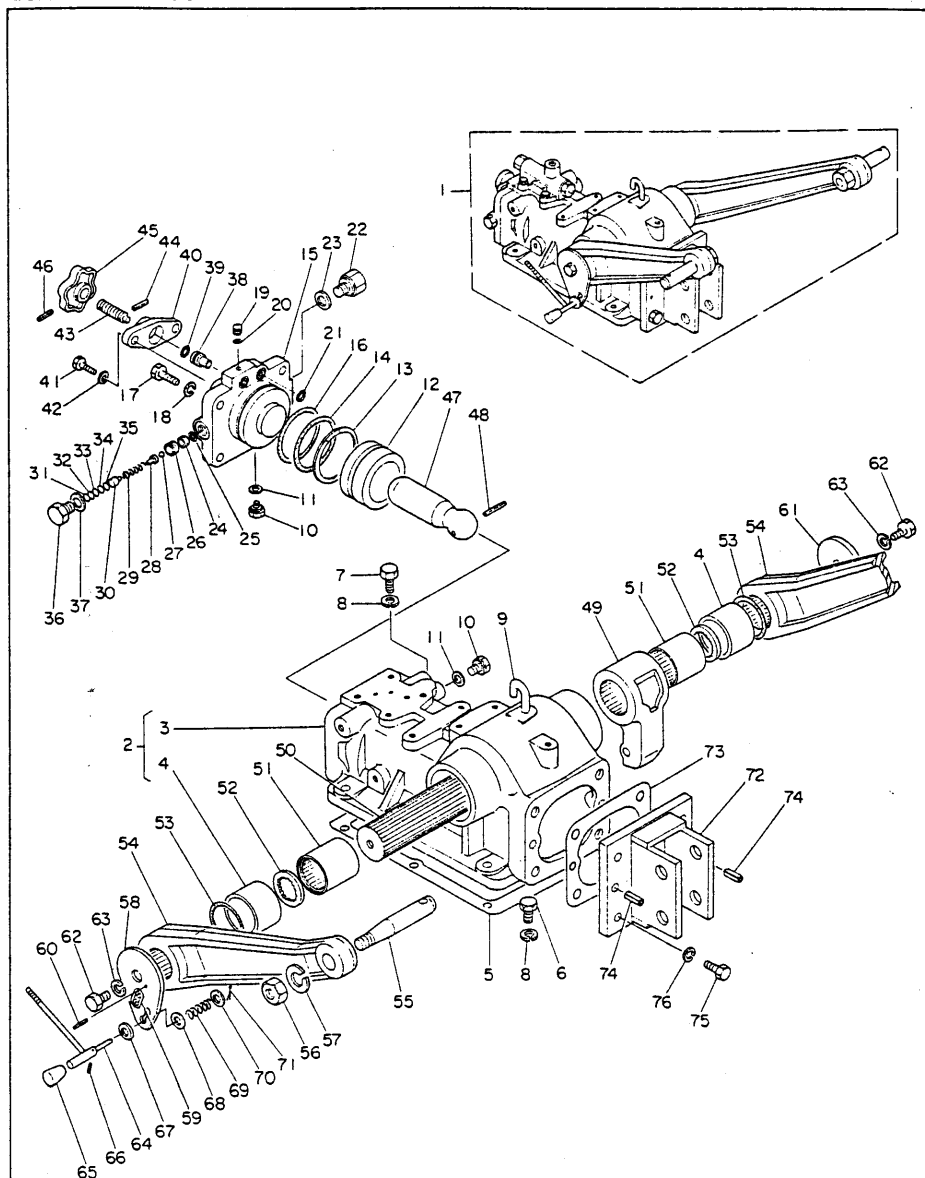

13. 油圧リフト関係

見出番号	部品番号	部 品 名	1台当りの個数		備 考		
			YM1700-A	YM2000A-A			
13-1	794151-42001	油圧リフト仕組	1	1			
13-2	194151-42101	油圧シリンダケースコンプリート	1	1	3~4迄		
13-3	194151-42112	油圧シリンダケース	1	1			
13-4	194150-42130	巻ブッシュ 50×55×40	2	2			
13-5	194151-42150	シリンダケースパッキン	1	1			
13-6	26112-100322	ボルト 10×32	5	5			
13-7	26112-100352	ボルト 10×35	1	1			
13-8	22212-100000	パネ座金 10	6	6			
13-9	194150-42280	エアブリーザ	1	1			
13-10	194150-46720	六角頭付プラグ 10	2	2			
13-11	23414-100014	銅パッキン 10	2	2			
13-12	194151-43311	ピストン	1	1			
13-13	194150-43350	バックアップリング P55用	1	1			
13-14	24311-000550	Oリング P55	1	1			
13-15	194151-43212	シリンダヘッド	1	1			
13-16	24325-000600	Oリング G60	1	1			
13-17	26112-120352	ボルト 12×35	4	4			
13-18	22212-120000	パネ座金 12	4	4			
13-19	194130-46460	盲栓	1	1			
13-20	24311-000050	Oリング P5	1	1			
13-21	194990-57160	Oリング S14	2	2			
13-22	194130-46750	六角頭付プラグ 18	1	1			
13-23	23414-180023	銅パッキン 18	1	1			
13-24	194151-46261	リリーフバルブシート	1	1			
13-25	24311-000120	Oリング P12	1	1			
13-26	194150-45340	バルブシートスクリュー	1	1			
13-27	24190-080003	鋼球 1/4	1	1			
13-28	194150-45360	リリーフバルブホルダー	1	1			
13-29	194150-45320	リリーフバルブスプリング	1	1			
13-30	194151-45391	スプリング受	1	1			
13-31	194130-45560	スペーサ B	—	—			
13-32	110250-53400	ノズルパネ調整板	—	—			
13-33	110250-53410	ノズルパネ調整板	—	—			
13-34	110250-53420	ノズルパネ調整板	—	—			
13-35	110250-53430	ノズルパネ調整板	—	—			
13-36	194150-45370	リリーフバルブプラグ	1	1			
13-37	23414-200020	銅パッキン 20	1	1			
13-38	194151-46610	ストップバルブ	1	1			
13-39	24311-000090	Oリング P9	1	1			
13-40	194151-46630	ストップバルブリテーナ	1	1			
13-41	26112-080252	ボルト 8×25	2	2			
13-42	22212-080000	パネ座金 8	2	2			
13-43	194151-46621	ストップボルト	1	1			
13-44	22352-040012	ロールピン 4×12	1	1			
13-45	194151-46640	ノブ	1	1			
13-46	22352-040020	ロールピン 4×20	1	1			
13-47	194151-43410	ピストンロッド	1	1			
13-48	22352-050055	ロールピン 5×55	1	1			
13-49	194151-44111	リフトクランク	1	1			
13-50	194150-44211	リフティングシャフト	1	1			

13. 油圧リフト関係

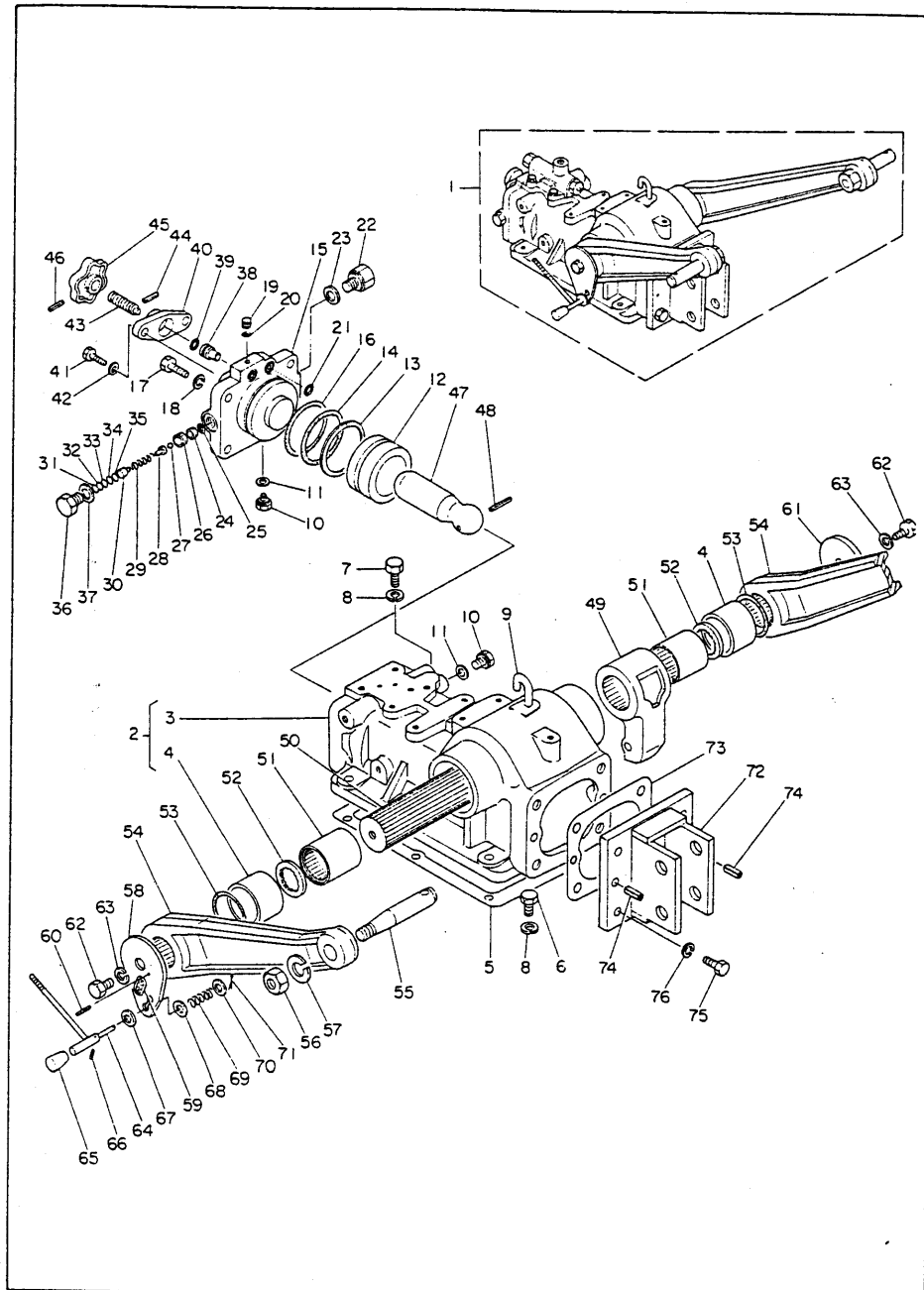

13. 油圧リフト関係

[illegible]

14. コントロールバルブ関係

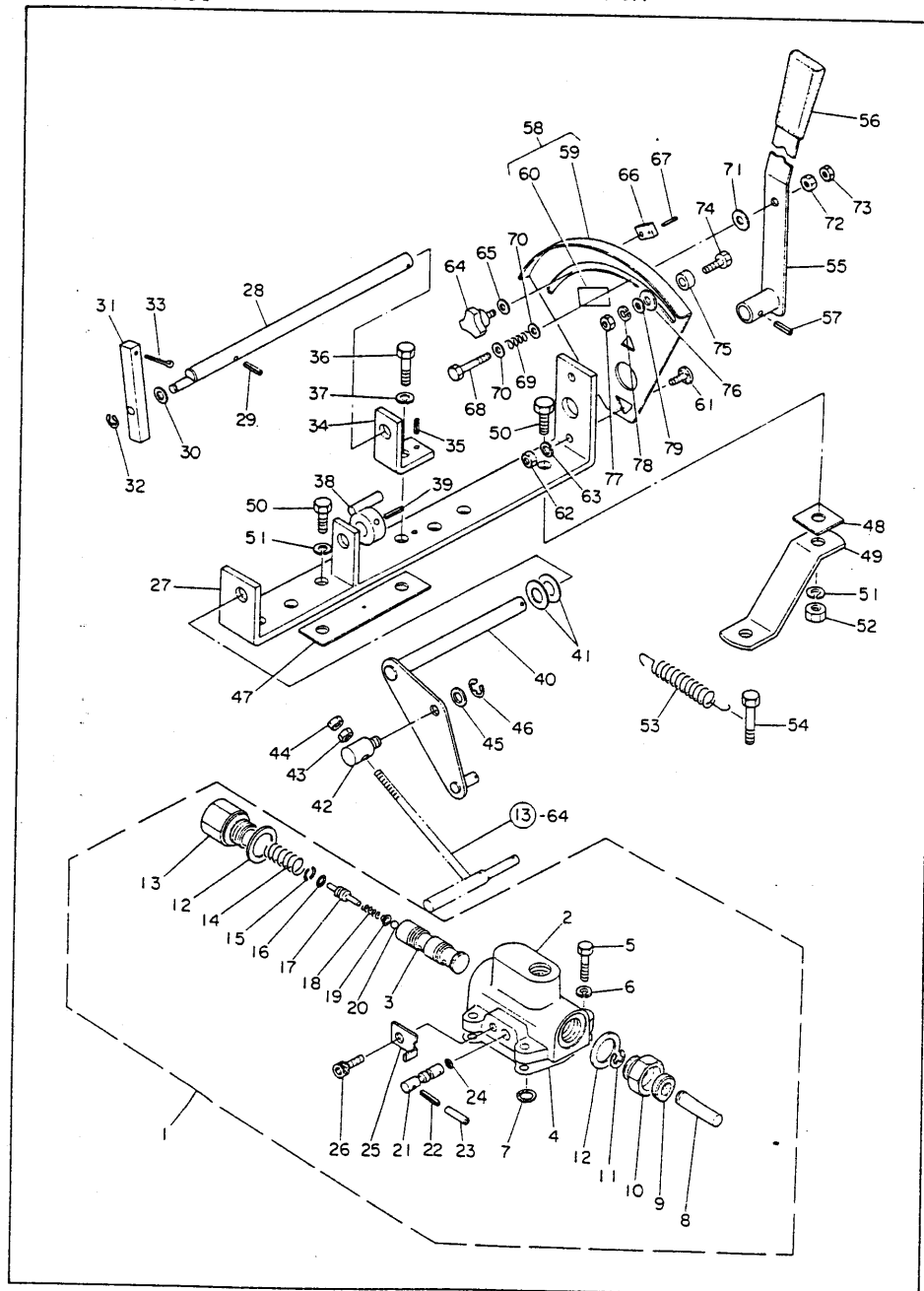

14. コントロールバルブ関係

見出番号	部品番号	部 品 名	1台当りの個数		備 考		
			YM1700-A	YM2000A-A			
14-1	794151-45101	コントロールバルブ仕組	1	1	2~26迄		
14-2	194151-45112	バルブボデー	1	1	3付		
14-3	194151-45512	スプール	1	1	「単品販売不可」		
14-4	194151-45841	バルブパッキン	1	1			
14-5	26112-080252	ボルト 8×25	4	4			
14-6	22212-080000	パネ座金 8	4	4			
14-7	24315-000120	Oリング P12	1	1			
14-8	194151-45551	プッシュロッド	1	1			
14-9	194151-45810	オイルシール	1	1			
14-10	194151-45150	プッシュロッドホルダー	1	1			
14-11	22272-000070	E形スナップリング 7	1	1			
14-12	23414-240031	鋼パッキン 24	2	2			
14-13	194151-45160	スプリングホルダー	1	1			
14-14	194151-45881	スプリング B	1	1			
14-15	194151-45821	スナップリング	2	2			
14-16	24315-000090	Oリング P9	1	1			
14-17	194151-45432	ボールストッパー	1	1			
14-18	194151-45871	スプリング A	1	1			
14-19	194151-45440	ボール受	1	1			
14-20	24190-110003	鋼球 11/32	1	1			
14-21	194151-45713	スローリターンバルブ	1	1			
14-22	22352-040040	ロールピン 4×40	1	1			
14-23	23062-040030	ビニール管 4×30	1	1			
14-24	24315-000070	Oリング P7	1	1			
14-25	194151-45721	スローリターンバルブ支え	1	1			
14-26	26450-080142	六角穴付ボルト 8×14	1	1			
14-27	194151-47111	コントロールブラケット	1	1			
14-28	194151-47120	コントロールレバーシャフト	1	1			
14-29	22352-040018	ロールピン 4×18	1	1			
14-30	22137-080000	座金 8	1	1			
14-31	194151-47540	フィードバックレバー A	1	1			
14-32	22272-000060	E形スナップリング 6	1	1			
14-33	22411-400300	割ピン 4×30	1	1			
14-34	194151-47140	シャフトヒンジ	1	1			
14-35	22352-040010	ロールピン 4×10	1	1			
14-36	26116-080282	ボルト 8×28	1	1			
14-37	22212-080000	パネ座金 8	1	1			
14-38	194151-47550	フィードバックレバー B	1	1			
14-39	22352-040025	ロールピン 4×25	1	1			
14-40	194151-47532	フィードバックシャフト	1	1			
14-41	22121-120000	座金 12	2	2			
14-42	194151-47521	アジャスター	1	1			
14-43	26717-080002	ナット 8	1	1			
14-44	26757-080002	止ナット 8	1	1			
14-45	22137-080000	座金 8	1	1			
14-46	22272-060000	E形スナップリング 6	1	1			
14-47	194151-47170	スぺーサ A	1	1			
14-48	194151-47180	スぺーサ B	1	1			
14-49	194151-47160	ブラケットステー	1	1			
14-50	26116-080222	ボルト 8×22	2	2			

15. 油圧パイピング関係



- 50 -

16 ボンネット関係

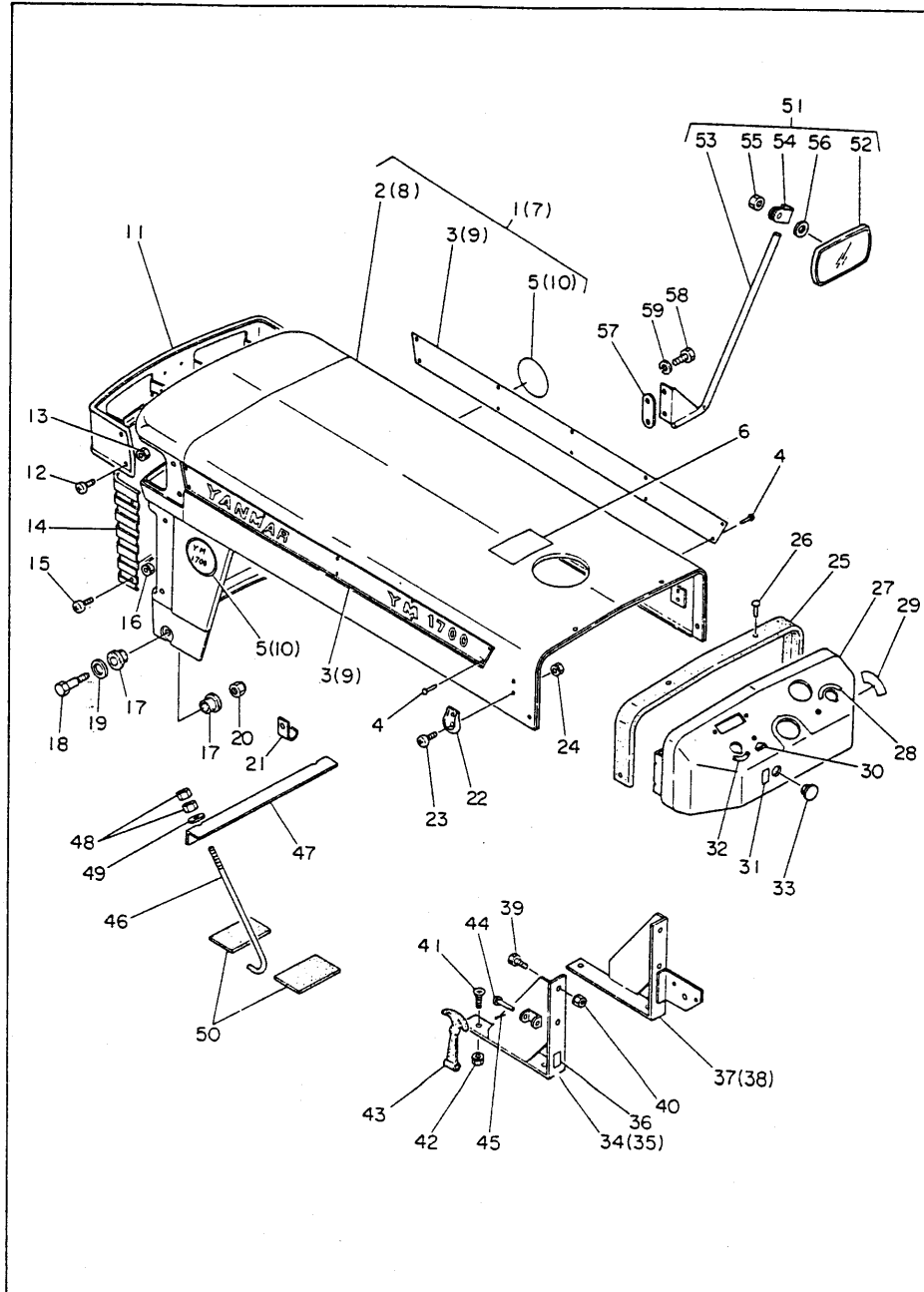

16. ボンネット関係

見出番号	部 品 番 号	部 品 名	1 台 当 り の 個 数		備 考
			YM1700 -A	YM2000 A-A	
16-1	794155-61000	ボンネット プレート付	1		2-6迄
16-2	194155-61101	ボンネットコンプリート	1		
16-3	194155-64750	ネームプレート	2		
16-4	194080-64780	丸頭ブラインドリベット No.329	20	20	
16-5	194155-64720	サイドマーク	2		
16-6	194145-65670	燃料指示銘板	1	1	
16-7	794165-61000	ボンネット プレート付		1	4-6と8-10迄
16-8	194165-61101	ボンネットコンプリート		1	
16-9	194165-64750	ネームプレート		2	
16-10	194165-64720	サイドマーク		2	
16-11	194130-61162	ボンネットアッパバネル	1	1	
16-12	26557-050122	十ナベ小ネジ 5×12	6	6	
16-13	194990-22120	ケブス(コンカル) 5	6	6	
16-14	194080-61211	ボンネットフロントグリル	1	1	
16-15	26557-050122	十ナベ小ネジ 5×12	6	6	
16-16	194990-22120	ケブス(コンカル) 5	6	6	
16-17	194155-61250	ボンネットヒンジブッシュ	4	4	
16-18	194155-61240	ボンネットヒンジボルト	2	2	
16-19	22137-140000	座金 14	2	2	
16-20	26347-120002	Uナット 12	2	2	
16-21	194150-51610	ワイヤハーネスクランプ A	1	1	
16-22	194080-61820	ボンネットロックキャッチ	2	2	
16-23	26587-050122	十バインド小ネジ 5×12	4	4	
16-24	194990-22030	ケブス(スバック) 5	4	4	
16-25	194130-61550	ボンネットバックシン	1	1	
16-26	194130-61560	ドライブリベット 5×8	4	4	
16-27	194155-61510	ダッシュボード	1	1	
16-28	194740-79062	キースイッチ銘板	1	1	
16-29	194130-65430	アクセルレバー銘板	1	1	
16-30	194130-65380	ホーンスイッチ銘板	1	1	
16-31	194150-65691	サーモスタートスイッチ銘板	①	①	
16-32	194150-65360	方向指示銘板	1	1	
16-33	194130-61570	ゴム栓 27	1	1	
16-34	194155-61530	ダッシュボードステー L	1		
16-35	194165-61530	ダッシュボードステー L		1	
16-36	194151-65450	デコンパ銘板	1	1	
16-37	194155-61540	ダッシュボードステー R	1		
16-38	194165-61540	ダッシュボードステー R		1	
16-39	26117-080202	ボルト 8×20	4	4	
16-40	194990-22140	ケブス(コンカル) 8	4	4	
16-41	26577-080252	十サラ小ネジ 8×25	4	4	
16-42	194990-22050	ケブス(スバック) 8	4	4	
16-43	194080-61810	ボンネットロック	2	2	
16-44	194080-61840	ボンネットロックピン	2	2	
16-45	22411-200120	割ピン 2×12	2	2	
16-46	194190-61740	バッテリークランプロッド	2	2	
16-47	194190-61750	バッテリークランプ	1	1	
16-48	26717-080002	ナット 8	4	4	
16-49	22137-080000	座金 8	2	2	
16-50	194190-61761	クッションゴム	4	4	

16 ボンネット関係

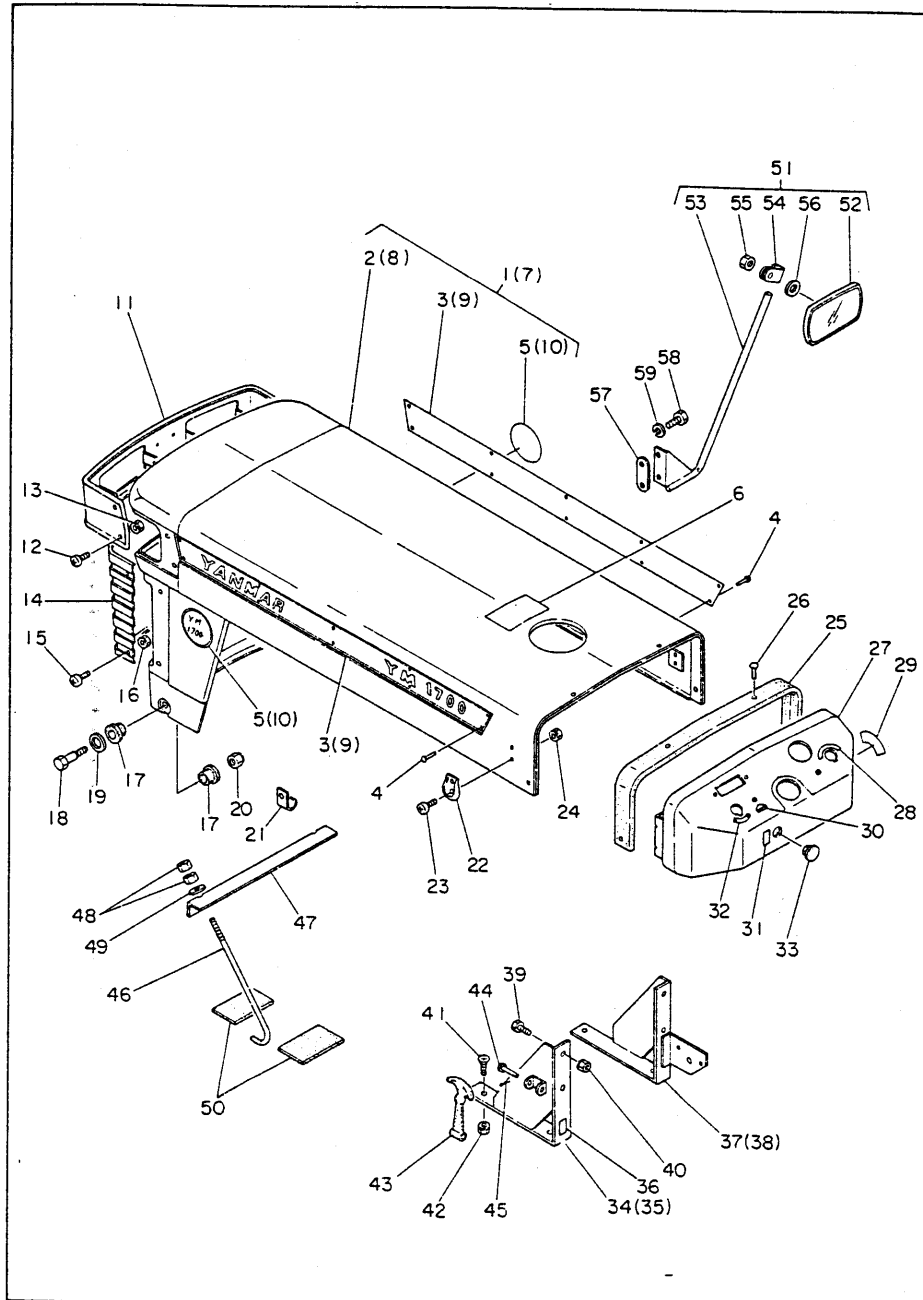

16. ボンネット関係

[illegible]

17. フェンダ・ステップ・シート関係

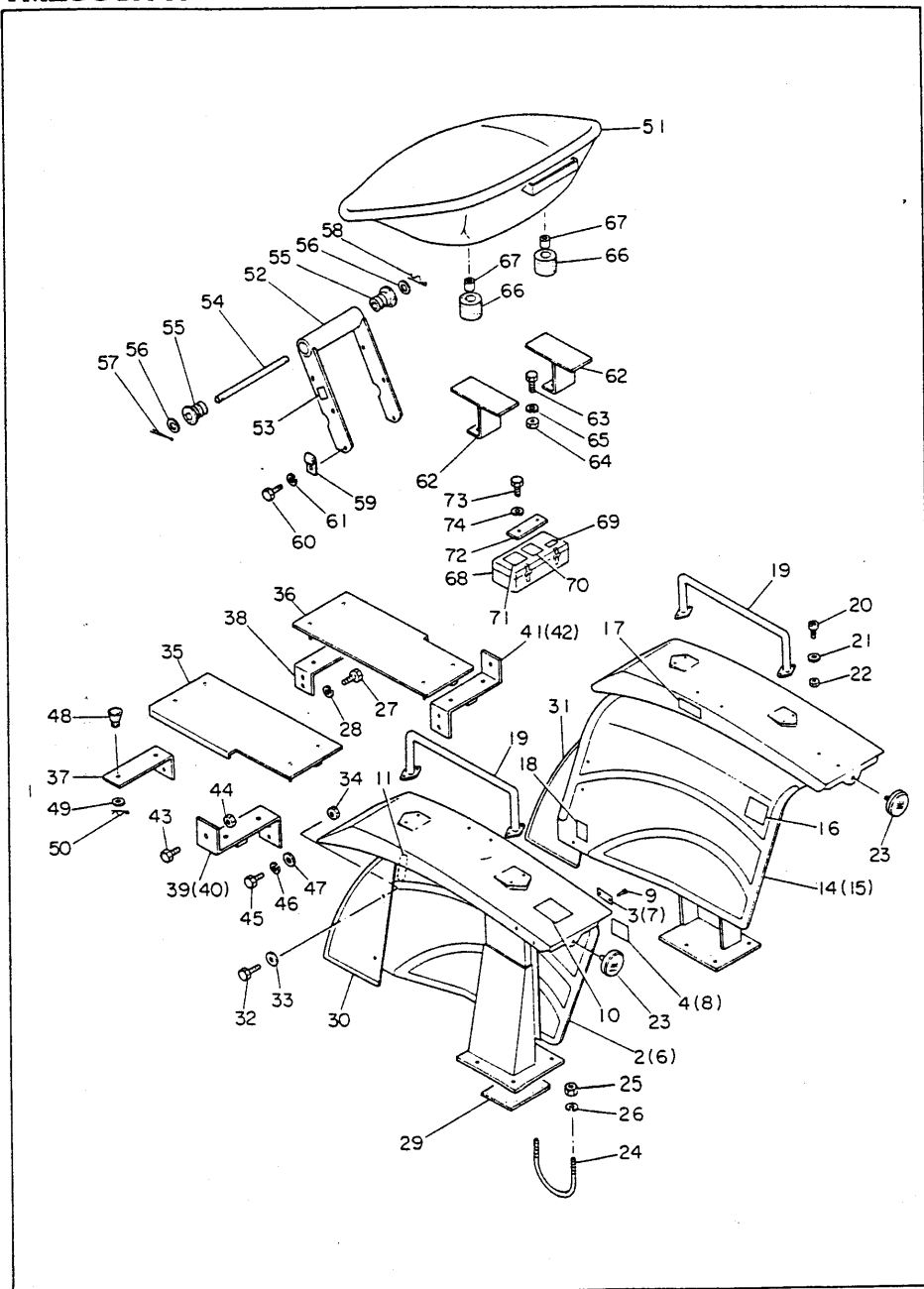

17. フェンダ・ステップ・シート関係

見出番号	部品番号	部 品 名	1台当りの個数		備 考		
			YM1700-A	YM2000A-A			
17-1	794151-62030	フェンダ左 プレート付	1		2-4迄と9-11迄		
17-2	194150-62110	フェンダ 左	1				
17-3	194151-65530	型式認定標	1				
17-4	194155-65540	機体銘板	1				
17-5	794161-62030	フェンダ右 プレート付		1	6-11迄		
17-6	194160-62110	フェンダ 右		1			
17-7	194162-65530	型式認定標		1			
17-8	194165-65540	機体銘板		1			
17-9	194080-64780	丸頭ブラインドリベット No.329	2	2			
17-10	194150-65660	取扱注意銘板	1	1			
17-11	194150-65610	P.T.O.変速指示銘板	1	1			
17-12	794150-62040	フェンダ右 プレート付	1		14と16-18迄		
17-13	794160-62040	フェンダ右 プレート付		1	15と16-18迄		
17-14	194150-62120	フェンダ 右	1				
17-15	194160-62120	フェンダ 右		1			
17-16	194151-65671	P・Dセット要領図	1	1			
17-17	194740-73450	油圧リフト指示銘板	1	1			
17-18	194130-65440	デフロック銘板	1	1			
17-19	194740-70270	アシストバー	2	2			
17-20	26587-060202	ナット小ネジ 6×20	8	8			
17-21	22137-060000	座金 6	8	8			
17-22	194990-22130	ケブス(コニカル) 6	8	8			
17-23	194740-76200	レフレクタ	2	2			
17-24	194150-62210	Uボルト 10	4	4			
17-25	26717-100002	ナット 10	8	8			
17-26	22212-100000	バネ座金 10	8	8			
17-27	26116-100302	ボルト 10×30	4	4			
17-28	22212-100000	バネ座金 10	4	4			
17-29	194150-62160	フェンダバックシ	2	2			
17-30	194151-62130	サブフェンダ L	1	1			
17-31	194151-62140	サブフェンダ R	1	1			
17-32	26117-060122	ボルト 6×12	4	4			
17-33	22137-060000	座金 6	4	4			
17-34	194990-22130	ケブス(コニカル) 6	4	4			
17-35	194150-62512	ステップ 左	1	1			
17-36	194150-62522	ステップ 右	1	1			
17-37	194150-62532	ステップステー前 左	1	1			
17-38	194150-62571	ステップステー前 右	1	1			
17-39	194151-62540	ステップステー後 左	1				
17-40	194162-62540	ステップステー後 左		1			
17-41	194151-62550	ステップステー後 右	1				
17-42	194162-62550	ステップステー後 右		1			
17-43	26116-080202	ボルト 8×20	2	2			
17-44	194990-22140	ケブス(コニカル) 8	2	2			
17-45	26116-100202	ボルト 10×20	4	4			
17-46	22212-100000	バネ座金 10	4	4			
17-47	22137-100000	座金 10	2	2			
17-48	194150-62500	ステップクッションゴム	8	8			
17-49	22137-060000	座金 6	8	8			
17-50	22360-060000	スナップピン 6	8	8			

17. フェンダ・ステップ・シート関係

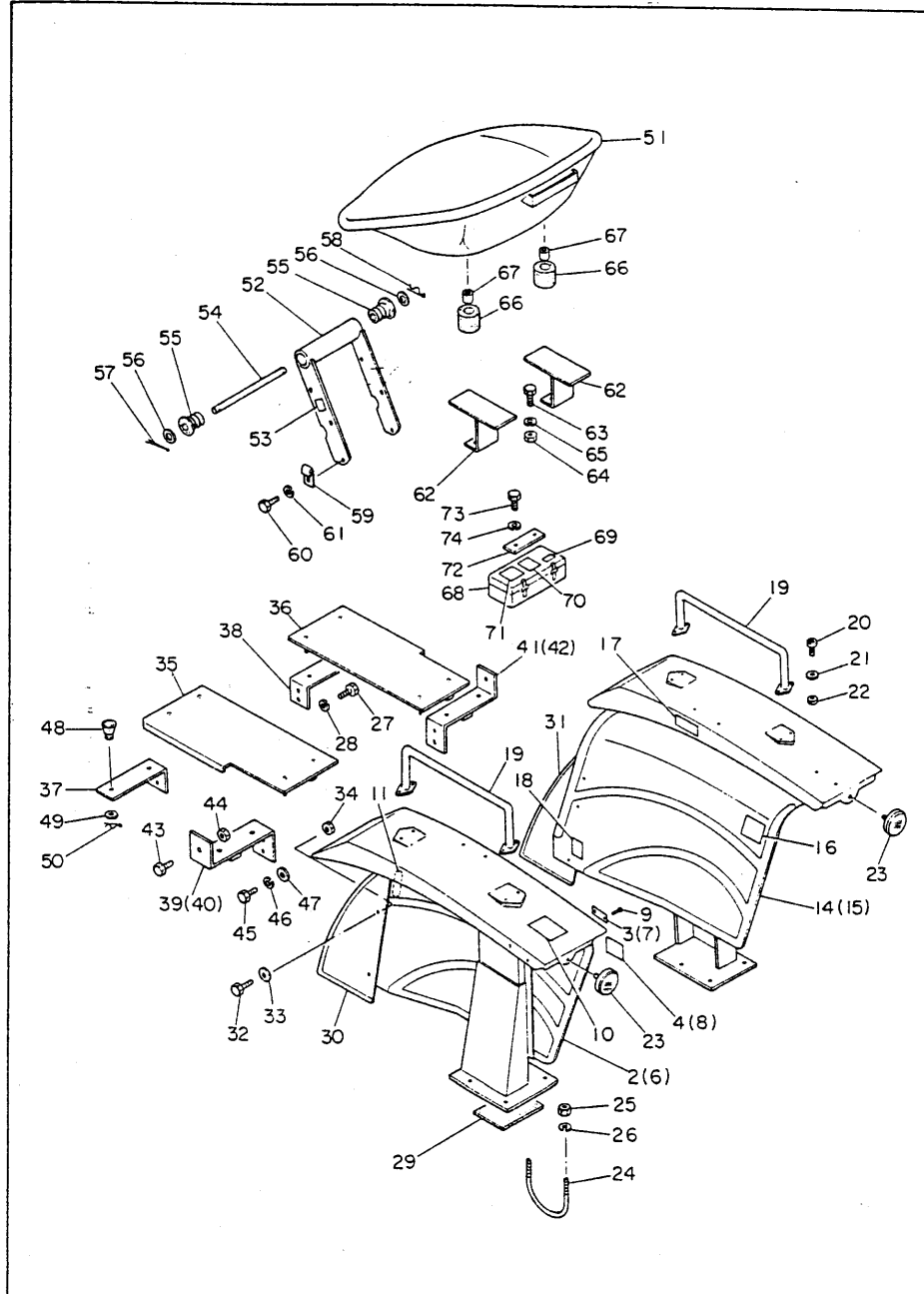

17. フェンダ・ステップ・シート関係

[illegible]

18. 電 装 品 関 係

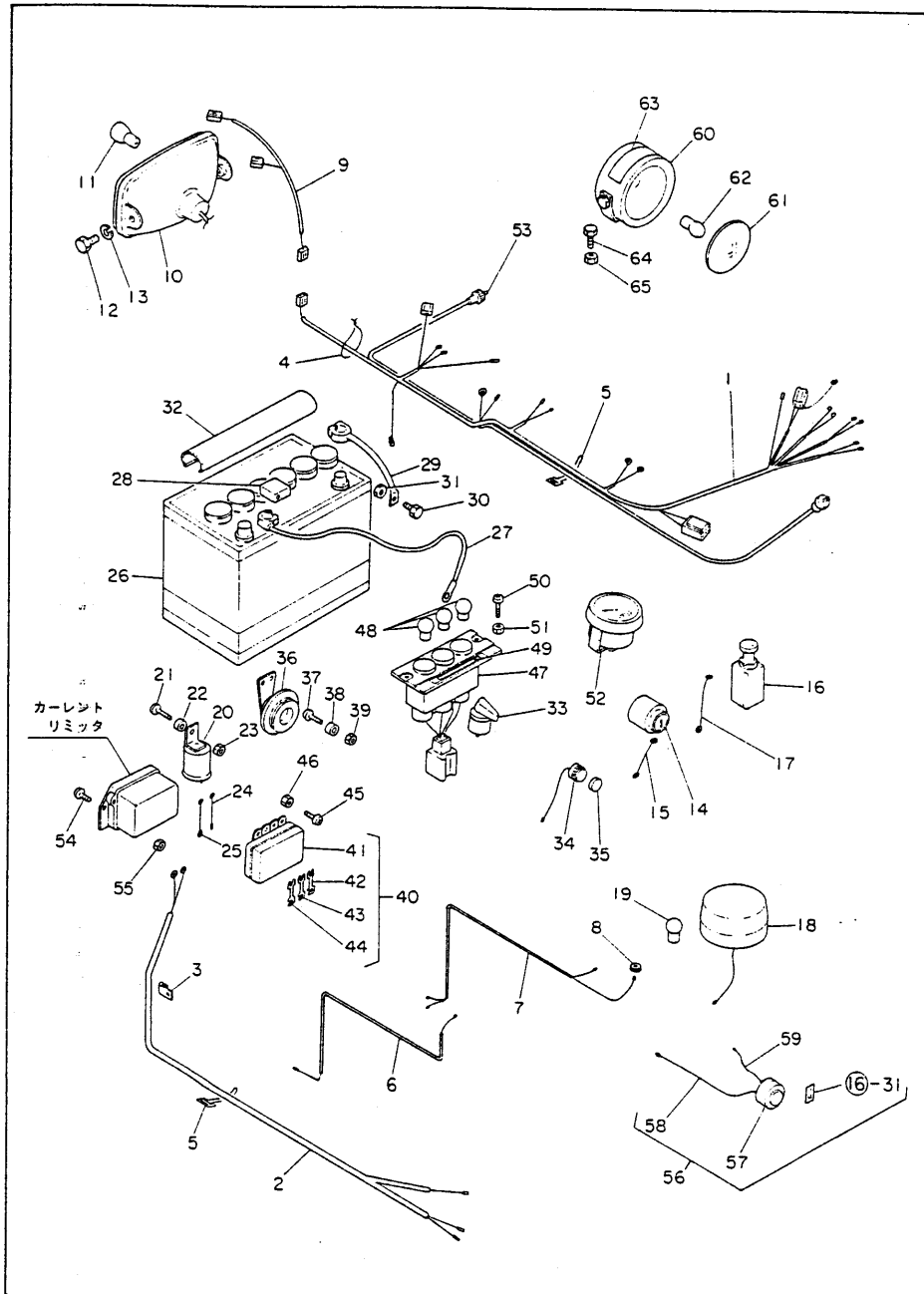

18. 電 装 品 関 係

見出番号	部 品 番 号	部 品 名	1台当りの個数		備 考		
			YM1700-A	YM2000A-A			
18-1	194155-51110	ワイヤハーネス A	1	1			
18-2	194150-51120	ワイヤハーネス B	1	1			
18-3	194150-51610	ワイヤハーネスクランプ A	1	1			
18-4	194150-51620	ワイヤハーネスクランプ B	5	5			
18-5	1A1040-57701	ワイヤ止バンド	5	5			
18-6	194150-51130	ワイヤハーネス C	1	1			
18-7	194150-51140	ワイヤハーネス D	1	1			
18-8	194080-58810	ゴムグロメット 8	1	1			
18-9	194155-51151	ワイヤハーネス E	1	1			
18-10	194155-53100	ヘッドランプコンプリート	2	2	11付		
18-11	194155-55810	電球 12V 35/25W	2	2			
18-12	26117-100182	ボルト 10×18	4	4			
18-13	22217-100000	パネ座金 10	4	4			
18-14	194750-52050	スタートスイッチ	1	1			
18-15	194151-51210	メインリード線	1	1			
18-16	194130-52121	ライティングスイッチ	1	1			
18-17	194151-51220	ライトスイッチリード線	1	1			
18-18	794150-53400	フラッシュランプ仕組	2	2	19付		
18-19	194080-55820	電球 12V 20W	2	2			
18-20	194080-57202	フラッシュリレー	1	1			
18-21	26557-050162	ナナベ小ネジ 5×16	1	1			
18-22	194151-57210	スペーサ	1	1			
18-23	26347-050002	Uナット 5	1	1			
18-24	194151-51240	フラッシュリレーリード線	1	1			
18-25	194080-51251	フラッシュスイッチ用リード線	1	1			
18-26	194080-51500	バッテリー N70Z	1	1			
18-27	194155-51410	バッテリーケーブル	1	1			
18-28	194080-51430	バッテリーターミナル絶縁ゴム	1	1			
18-29	194190-51420	バッテリーアースケーブル	1	1			
18-30	26117-080162	ボルト 8×16	1	1			
18-31	194990-22140	ケブス(コニカル) 8	1	1			
18-32	194150-51550	バッテリー注液口カバー	1	1			
18-33	194080-52132	フラッシュスイッチ	1	1			
18-34	194150-52160	ホーンスイッチ	1	1			
18-35	194150-52170	ホーンスイッチキャップ	1	1			
18-36	194151-57100	ホーン	1	1			
18-37	26587-060302	ナナベ小ネジ 6×30	2	2			
18-38	194150-57110	ホーンスペーサ	2	2			
18-39	194990-22040	ケブス(スパック) 6	2	2			
18-40	794080-52401	ヒューズボックス仕組	1	1	41-44迄		
18-41	194080-52411	ヒューズボックス	1	1			
18-42	194080-52820	板ヒューズ 5A	3	3	内、予備2ヶ含む		
18-43	194080-52830	板ヒューズ 10A	6	6	内、予備2ヶ含む		
18-44	194080-52840	板ヒューズ 15A	3	3	内、予備2ヶ含む		
18-45	26557-050082	ナナベ小ネジ 5×8	2	2			
18-46	26717-050002	ナット 5	2	2			
18-47	194151-55100	パイロットランプコンプリート	1	1	48付		
18-48	194151-55820	電球 12V 3.4W	3	3			
18-49	194151-65310	パイロット銘板	1	1			
18-50	26557-050122	ナナベ小ネジ 5×12	2	2			

18. 電 装 品 関 係

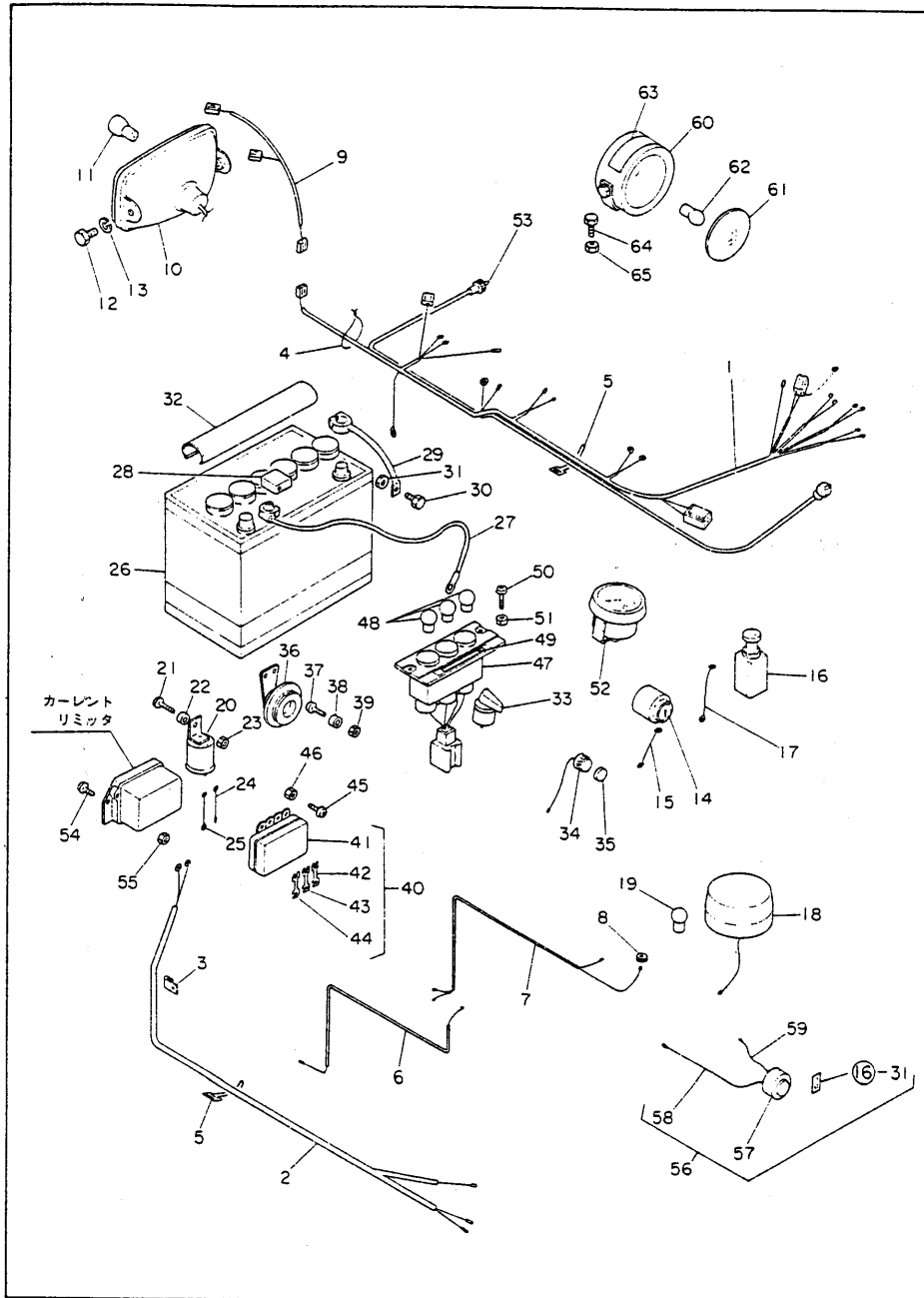

18. 電 装 品 関 係

[illegible]

全農トラクタ

YM1700-A YM2000A-A

部分品表

当部分品表は全農トラクタ（YM1700-A・YM2000A-A形）の専用部品を抜粋掲載してあります。

当部分品表に掲載されていない部品については前項のヤンマーディーゼルトラクタ（YM1700-A・YM2000A-A形）の部分品表を参照の上、御利用ください。

発売元  全国農業協同組合連合会

製造元  ヤンマー農機株式会社

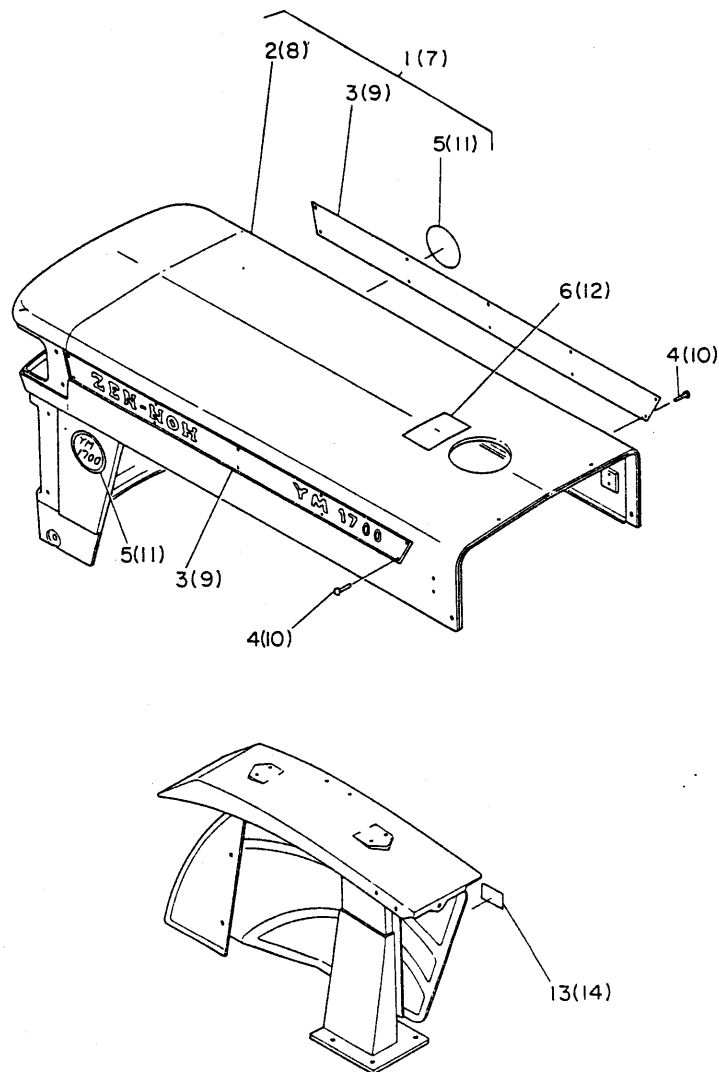

全農トラクタ専用部品						ヤンマートラクタ相当部品				
見出 番号	部品番号	部 品 名	1台当りの個数		備 考	見出 番号	部品番号	部 品 名	1台当りの個数	
			YM1700 -A	YM2000 A-A					YM1700 -A	YM2000 A-A
1	794155-98100	ボンネット プレート付	1		2~6迄	16-1	794155-61000	ボンネット プレート付	1	
2	194155-61101	ボンネットコンプリート	1			16-2	194155-61101	ボンネットコンプリート	1	
3	194155-98120	ネームプレート	2			16-3	194155-64750	ネームプレート	2	
4	194080-64780	丸顔ブラインドリベットNo.329	20			16-4	194080-64780	丸顔ブラインドリベットNo.329	20	
5	194155-64720	サイドマーク	2			16-5	194155-64720	サイドマーク	2	
6	194145-65670	燃料指示銘板	1			16-6	194145-65720	燃料指示銘板	1	
7	794165-98100	ボンネット プレート付		1	8~12迄	16-7	794165-61000	ボンネット プレート付		1
8	194165-61101	ボンネットコンプリート		1		16-8	194165-61101	ボンネットコンプリート		1
9	194165-98120	ネームプレート		2		16-9	194165-64750	ネームプレート		2
10	194080-64780	丸顔ブラインドリベットNo.329		20		16-4	194080-64780	丸顔ブラインドリベットNo.329		20
11	194155-64720	サイドマーク		2		16-10	194165-64720	サイドマーク		2
12	194145-65670	燃料指示銘板		1		16-6	194145-65720	燃料指示銘板		1
13	194155-98140	機体銘板	1			17-4	194155-65540	機体銘板	1	
14	194165-98140	機体銘板		1		17-8	194165-65540	機体銘板		1

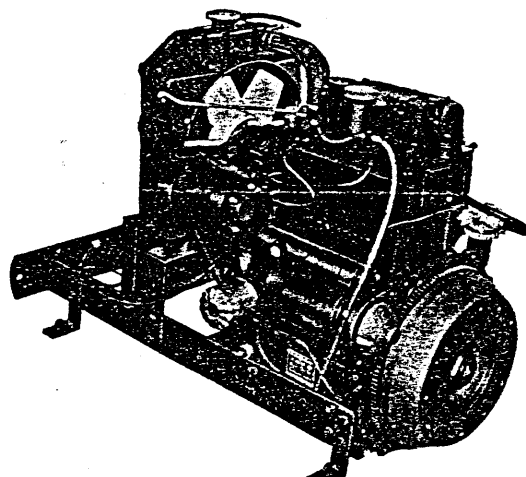
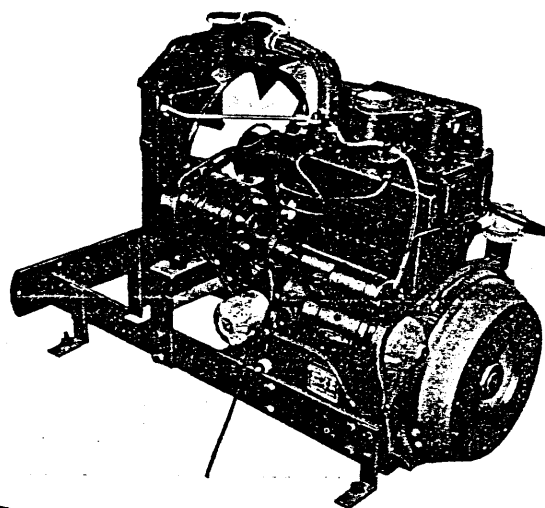

MODEL

2TR17A

2TR20A-A

部 品 表 の 見 方

1, イラストの基本は2TR20A-A形で、2 T R 17 A 形は枠内
に入れております。

2, 商品名と搭載エンジン形式

商 品 名	搭 載 エ ン ジ ン 形 式
YM1700-A	2TR17A
YM2000A-A	2TR20A-A

HOW TO USE THIS PARTS LIST

1, Standard of illustration is Model 2TR20A-A.

Model 2TR17A is illustrated in frame.

2,

Articles of trade	Model of loaded engine
YM1700-A	2TR17A
YM2000A-A	2TR20A-A

目 次 COMPONENTS

	部分コード Section Code	Page
シリンダブロック CYLINDER BLOCK	01	1
調時歯車室 GEAR CASE	01	3
シリンダヘッド CYLINDER HEAD	11	5
空気清浄器 AIR CLEANER	12・13	7
カム軸 CAMSHAFT	14	8
主軸受及びクランク軸 MAIN BEARING & CRANKSHAFT	21	9
ピストン及び連接棒 PISTON & CONNECTING ROD	22・23	10
潤滑油系統 LUBRICATING OIL SYSTEM	32・35・39	11
冷却水系統 COOLING WATER SYSTEM	42・44・49	12
燃料噴射ポンプ FUEL INJECTION PUMP	51	15
燃料噴射弁 FUEL INJECTION VALVE	53	16
燃料油系統 FUEL OIL SYSTEM	55・59	17
調速装置 GOVERNOR SYSTEM	61・66	19
電気始動装置 ELECTRIC STARTING SYSTEM	77	21
スターティングモータ STARTING MOTOR	77	22
ACジェネレータ 12V-15A(LT115-52形) AC GENERATOR 12V-15A (TYPE LT115-52)	77	24
サーモスタート装置(特別注文品) THERMOSTART EQUIPMENT (OPTIONAL)	77	25

シリンダブロック CYLINDER BLOCK

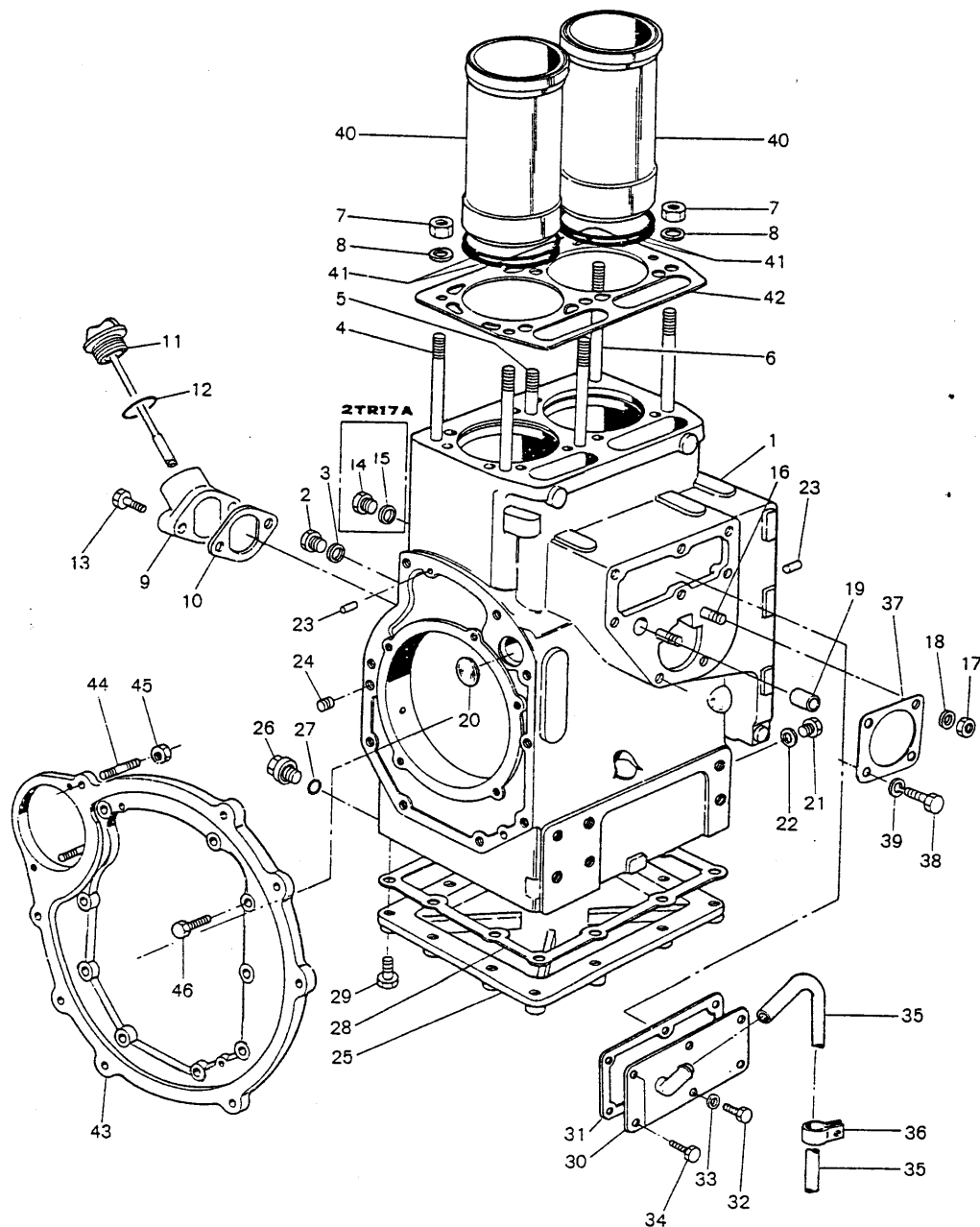

シリンダブロック CYLINDER BLOCK						部分コード SECTION CODE	
						01	
図番 ITEM	品名 PART NAME	部品番号 PART NO.	一箱分個数 Q'TY/UNIT		互換性 Inter-changeability	販売単位 Sales Unit	備考 REMARKS
			2 T R 1 7 A	2 T R 20 A			
①	シリンダブロック仕組 CYLINDER BLOCK ASS'Y	724465-01560	1	1			全 ②-④, ⑨-⑫, ⑭-⑯ Inc. ②-④, ⑨-⑫, ⑭-⑯
②	プラグ M10 PLUG	23887-100002	1	1			
③	パッキン 10 PACKING	121250-01990	1	1			
④	シリンダヘッド取付ボルト (A) STUD (A), cylinder head	124450-01210	4	4			
⑤	シリンダヘッド取付ボルト (B) STUD (B), cylinder head	124450-01220	1	1			
⑥	シリンダヘッド取付ボルト (C) STUD (C), cylinder head	124450-01230	1	1			
⑦	シリンダヘッド締付用ナット NUT, cylinder head lock	124450-01250	6	6			
⑧	シリンダヘッド締付ナット用圧金 WASHER, cylinder head lock nut	124450-01240	6	6			
⑨	補油口取付フランジ FLANGE, oil feed	121250-01522	1	1			
⑩	フランジパッキン PACKING, flange	124160-34842	1	1			
⑪	補油口フタ (極油棒付) CAP w/DIPSTICK	121250-01791	1	1			
⑫	Oリング G35 O-RING	24321-000350	1	1			
⑬	六角ボルト M8×35 BOLT	26117-080352	2	2			燃料噴射ポンプ取付用 Fuel injection pump fitting
⑭	六角頭付プラグ M14×15 PLUG, hex. headed	124450-01960	1				
⑮	パッキン PACKING	124450-01980	1				
⑯	締込ボルト M8×22 STUD	26216-080222	2	2			
⑰	六角ナット M8 NUT	26716-080000	2	2			
⑱	シールワッシャー SEAL WASHER	43400-500410	2	2			
⑲	レギュレータハンドル軸ブッシュ BUSH, regulator handle shaft	124550-01900	1	1			燃料噴射ポンプ取付用 Fuel injection pump fitting
⑳	サラ形プラグ 40 PLUG, countersunk	27231-400000	1	1			
㉑	六角頭付プラグ (メッキ) PF⅓ PLUG, hex. head, plated	23897-020002	1	1			
㉒	パッキン (丸銅) 12 PACKING, copper	23414-120000	1	1			
㉓	平行ピン 8×16 PARALLEL PIN	22312-080160	4	4			
㉔	プラグ PT⅓ PLUG	124060-01050	2	2			
㉕	オイルパン仕組 OIL PAN ASS'Y	724465-01540	1	1			全 ㉖, ㉗ Inc. ㉖, ㉗
㉖	プラグ PLUG	124060-01640	1	1			

シリンダブロック
CYLINDER BLOCK

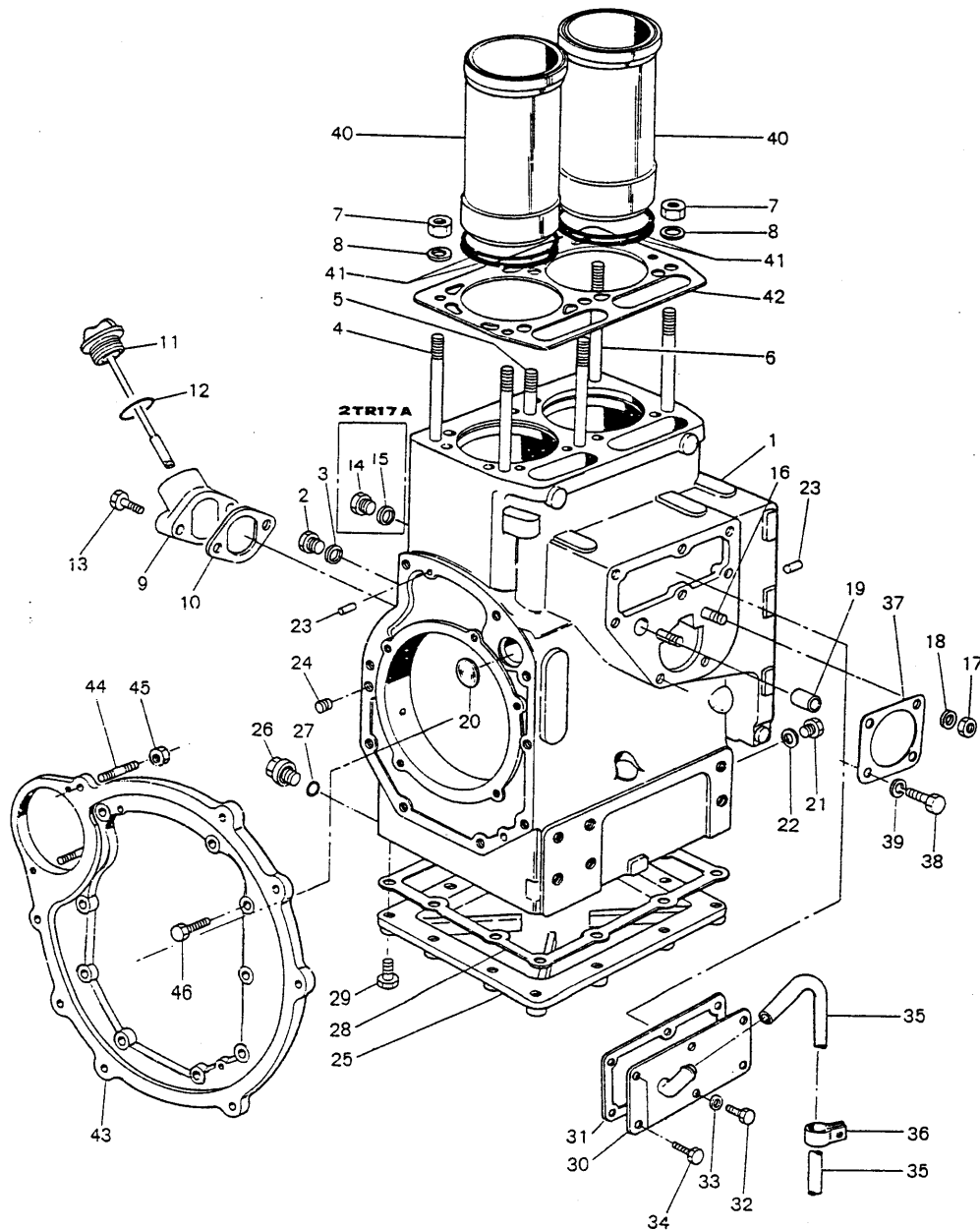

シリンダブロック
CYLINDER BLOCK

部分コード
SECTION CODE

01

図番 ITEM	品名 PART NAME	部品番号 PART NO.	一台分個数 Q'TY/UNIT		互換性 Inter-change-ability	販売単位 Sales Unit	備考 REMARKS
			2TR 17A	2TR 20A-A			
27	Oリング P14 O-RING	24311-000140	1	1			
28	オイルパン用パッキン PACKING, cylinder oil pan	124465-01750	1	1			
29	六角ボルト (メッキ) M8×35 BOLT, plated	26116-080352	16	16			
30	燃料ポンプ室フタ COVER, fuel pump box	124160-01850	1	1			
31	燃料ポンプ室用パッキン PACKING, fuel pump box	124160-01861	1	1			
32	六角ボルト M6×14 BOLT	26116-060142	4	4			
33	平座金 6 WASHER	22137-060000	4	4			
34	六角ボルト M6×16 BOLT	26116-060162	2	2			
35	アレザパイプ 9×500 PIPE	23065-090500	1	1			
36	アレザパイプ用クランプ CLAMP, breather pipe	124160-01650	1	1			
37	燃料噴射ポンプ用シム t=0.5 SHIM, fuel injection pump	124550-51950	1	1			
38	六角ボルト M8×22 BOLT	26116-080222	2	2			
39	バネ座金 8 SPRING WASHER	22212-080000	2	2			
40	シリンダライナ (ゴムパッキン付) CYLINDER LINER, w/rubber packing	724763-01900	2	2			
41	シリンダライナ用ゴムパッキン RUBBER PACKING, cylinder liner	124550-01300	4	4			
42	ガスケットパッキン GASKET, cylinder head	124763-01330		1			
43	マウンティングフランジ FLANGE, mounting	124465-01600	1	1			
44	スタータモータ取付ボルト STUD, starter motor	124450-01610	2	2			
45	六角ナット (メッキ) M12 NUT, plated	26717-120002	2	2			
46	六角ボルト (メッキ) M10×32 BOLT, plated	26116-100322	9	9			

燃料噴射ポンプ取付用
Fuel injection pump fitting

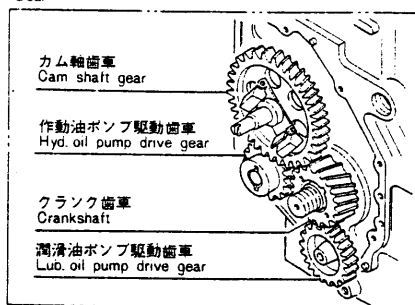
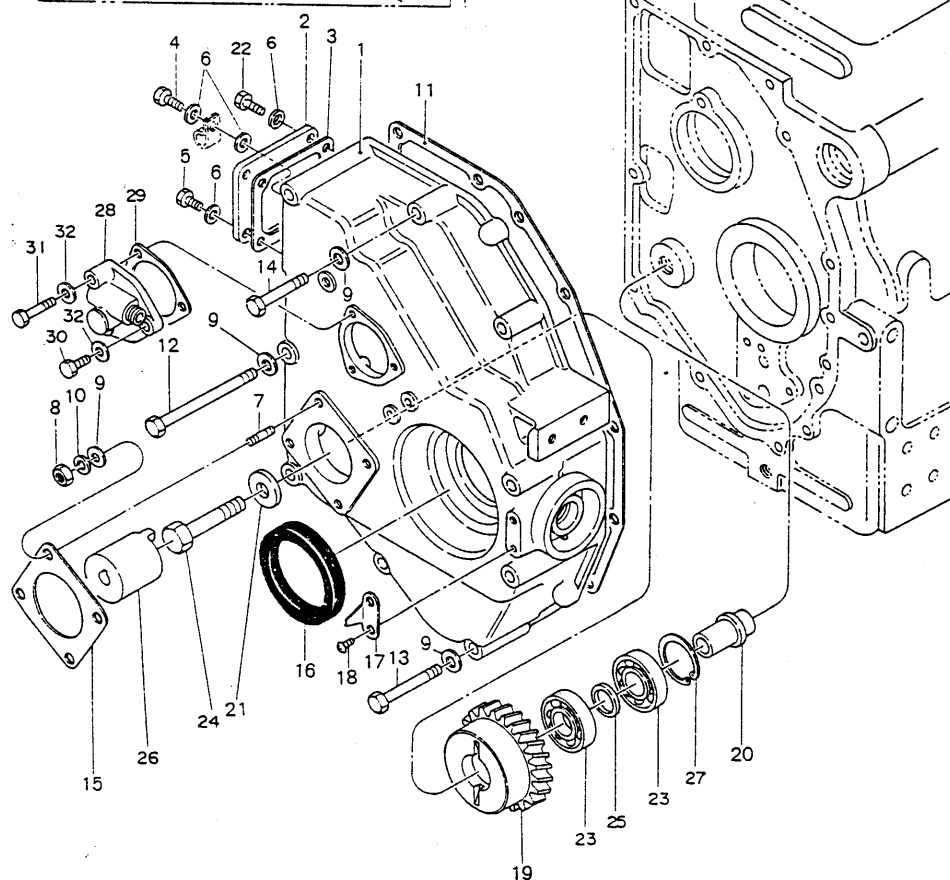
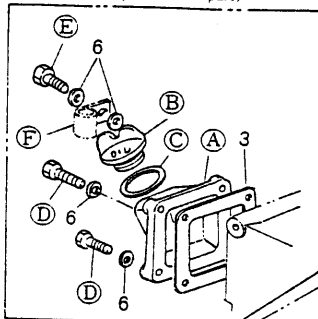
歯車構成図
Gear調時歯車室仕組 (補要品用)
Gear case ass'y (for spare part)

調 時 歯 車 室 GEAR CASE						部 分 コード SECTION CODE	
						01	
図 番 ITEM	品 名 PART NAME	部 品 番 号 PART NO.	一 部 分 個 数 Q'TY/UNIT		互 換 性 Inter- change- ability	販 売 単 位 Sales Unit	備 考 REMARKS
			2 T R	17 A			
①	調時歯車室仕組 GEAR CASE ASS'Y, timing	724160-01612	1	1			※ ①, ③, ④ A-F Inc. ①, ③, ④ A-F
②	調時歯車室フタ COVER, timing gear case	121250-01550	1	1			調時歯車室仕組 (724160-01612) については 2TR15, 16, 17, 19, 20(C), 17A, 20(A), 形に適用するための上記の部品を仕組んでおりますが、2TR 17A, 20Aについては A から F の部品は不要となります。 Although the aforementioned parts are included in timing gear case ass'y (724160-01612) since this ass'y is to be used in common for Models 2TR15, 16, 17, 19 & 20(C); parts A-F are not needed for Models 2TR17A & 20A, however.
③	フタパッキン PACKING, cover	124160-01530	1	1			
④	六角ボルト (メッキ) M 8 × 16 BOLT, plated	26117-080162	1	1			
⑤	六角ボルト (メッキ) M 8 × 12 BOLT, plated	26117-080122	1	1			
⑥	パッキン 8 PACKING	23414-080000	7	7			
A	補油口取付台 MOUNT, oil feed	124160-01521	1	1			
B	補油口フタ COVER	124160-01750	1	1			潤滑油ポンプ取付用 Lub. oil pump fitting 調時歯車室取付用 Gear case fitting 潤滑油ポンプ取付用 Lub. oil pump fitting For lub. oil pump
C	補油口フタパッキン PACKING, cover	24321-000350	1	1			
D	六角ボルト M 8 × 18 BOLT	26117-080182	3	3			
E	六角ボルト M 8 × 22 BOLT	26117-080222	1	1			
F	空気抜パイプ用クランプ CLAMP, vent pipe	124160-01650	1	1			
⑦	補込ボルト (メッキ) M 8 × 22 STUD, plated	26217-080222	4	4			潤滑油ポンプ取付用 Lub. oil pump fitting 調時歯車室取付用 Gear case fitting 潤滑油ポンプ取付用 Lub. oil pump fitting For lub. oil pump
⑧	六角ナット (メッキ) M 8 NUT, plated	26717-080002	4	4			
⑨	平座金 8 WASHER, plain	22137-080000	13	13			
⑩	バネ座金 8 SPRING WASHER	22212-080000	4	4			
⑪	調時歯車室パッキン PACKING, timing gear case	124450-01511	1	1			
⑫	六角ボルト (メッキ) M 8 × 100 BOLT, plated	26116-081002	5	5			調時歯車室取付用 Timing gear case fitting
⑬	六角ボルト (メッキ) M 8 × 50 BOLT, plated	26116-080502	2	2			
⑭	六角ボルト (メッキ) M 8 × 60 BOLT, plated	26116-080602	2	2			
⑮	作動油ポンプ取付パッキン PACKING, hydraulic oil pump	124240-01881	1	1			
⑯	クランク軸オイルシール NTC588012 OIL SEAL, crankshaft	124450-01800	1	1			
⑰	クランク軸 Vプーリ指針 POINTER, crankshaft V-pulley	124450-07300	1	1			Vプーリ指針取付用 V-pulley pointer fitting
⑱	ネジ (メッキ) M 6 × 10 SCREW, plated	26557-080102	2	2			
⑲	作動油ポンプ駆動歯車 GEAR, lub. oil pump driving	121250-26201	1	1			
⑳	作動油ポンプ駆動軸 SHAFT, driving gear	121250-26400	1	1			
㉑	締付ボルト用座金 WASHER, bolt	124450-26410	1	1			
㉒	六角ボルト M 8 × 18 BOLT	26117-080182	2	2			潤滑油ポンプ駆動歯車用 For lub. oil pump driving gear

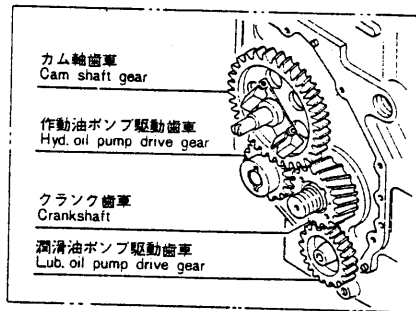
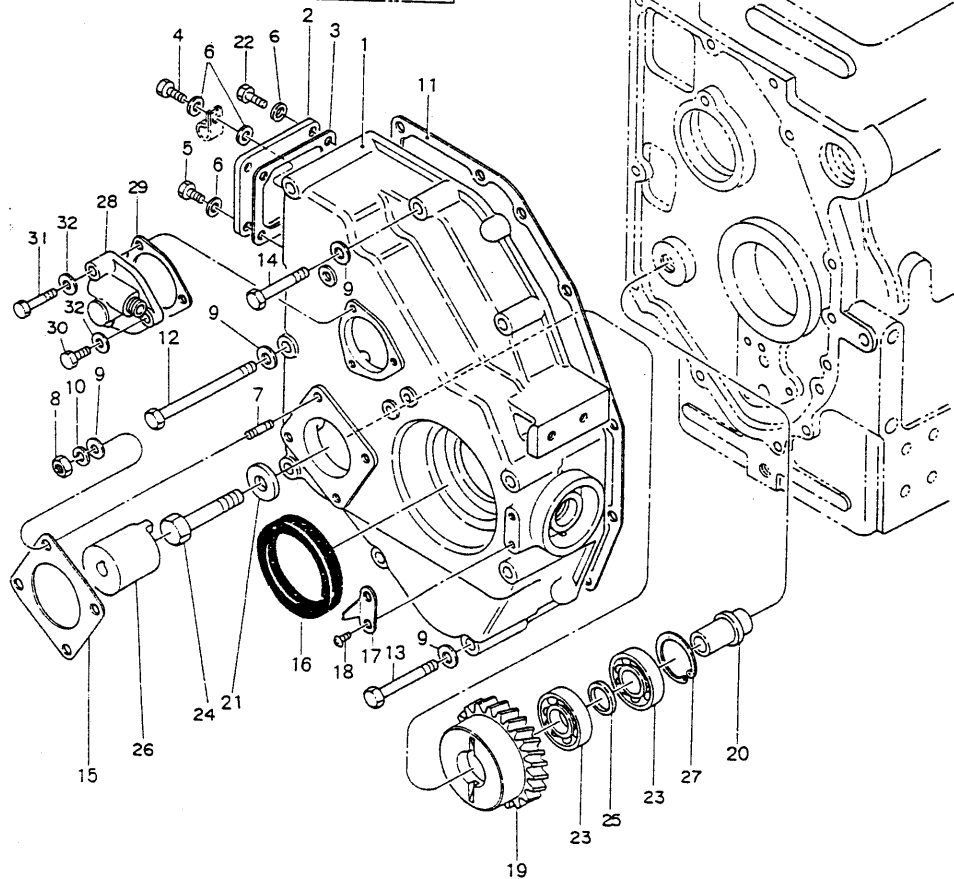
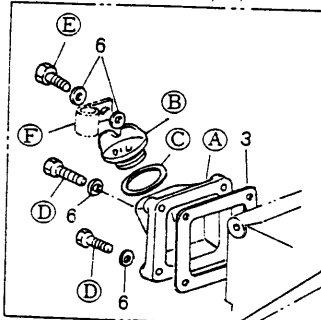
歯車構成図
Gear調時歯車室仕組 (補要品用)
Gear case ass'y (for spare part)

調 時 歯 車 室 GEAR CASE							部分コード SECTION CODE	
							01	
図番 ITEM	品 名 PART NAME	部 品 番 号 PART NO.	一台分個数 Q'TY/UNIT		互換性 Inter-change-ability	販売単位 Sales Unit	備 考 REMARKS	
			2 T R 1 7 A	2 T R 20 A-A				
23	玉軸受 #6004 BALL BEARING	24101-060042	2	2				
24	六角ボルト M12×65 BOLT	26117-120652	1	1				
25	玉軸受間座 SPACER, ball bearing	121250-26210	1	1				
26	作動油ポンプ駆動用継手 CONNECTOR, lub. oil pump	121250-26160	1	1				
27	止メ輪 42 CIRCLIP	22252-000420	1	1				
28	回転計ギヤユニット GEAR UNIT, tachometer	124250-91400	1	1				
29	回転計ギヤユニット用パッキン PACKING, tachometer gear unit	124250-91411	1	1			単体で販売していません Not sold separately.	
30	六角ボルト (メッキ) M6×16 BOLT, plated	26117-060162	2	2				
31	六角ボルト (メッキ) M6×32 BOLT, plated	26117-060322	1	1				
32	パッキン (丸銅) 6 PACKING, copper	23414-060000	3	3			回転計ギヤユニット取付用 Tachometer gear unit fitting	

シリンダヘッド CYLINDER HEAD

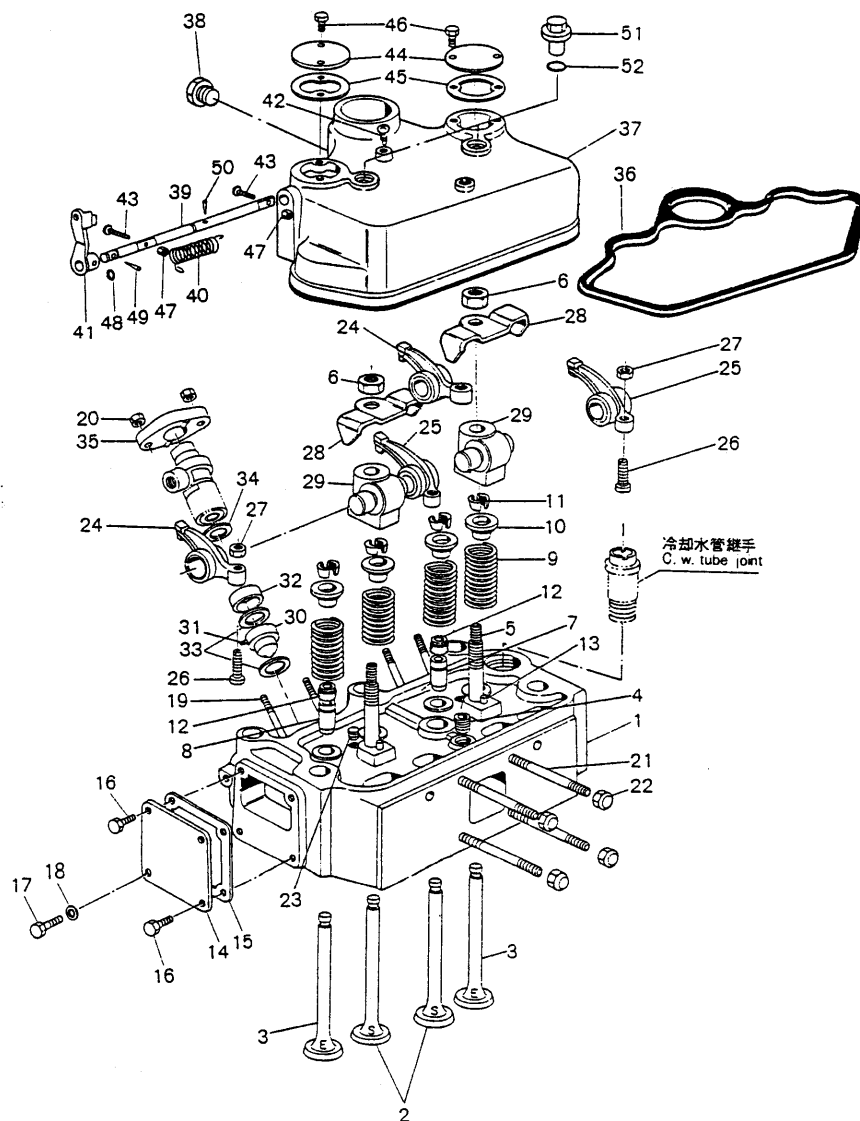

シ リ ン ダ ヘ ッ ド CYLINDER HEAD						部 分 コード SECTION CODE	
						11	
図 番 ITEM	品 名 PART NAME	部 品 番 号 PART NO.	一 台 分 個 数 Q'TY/UNIT		互 換 性 Inter- change- ability	販 売 単 位 Sales Unit	備 考 REMARKS
			2 T R 1 7 A	2 T R 20 A-A			
①	シリンダヘッド仕組 CYLINDER HEAD ASS'Y	724450-11702	1	1			★ ②-④, P12-④ Inc. ②-④, P12-④
②	吸気弁 VALVE, suction	104600-11100	2	2			
③	排気弁 VALVE, exhaust	104600-11110	2	2			
④	ネジ込プラグ PT⅜ SCREW PLUG	124250-11880	1	1			シリンダヘッド用 For cylinder head
⑤	弁腕サヤニ台取付ボルト STUD, valve rocker arm support	104700-11350	2	2			
⑥	六角ナット M12 NUT	124460-11270	2	2			弁腕サヤニ台取付用 For valve rocker arm support fitting
⑦	吸気弁案内 VALVE GUIDE, suction	124450-11160	2	2			
⑧	排気弁案内 VALVE GUIDE, exhaust	124450-11170	2	2			
⑨	吸排気弁バネ SPRING, suc. & exh. valve	124450-11120	4	4			
⑩	吸排気弁バネ押エ RETAINER, suc. & exh. valve spring	103338-11180	4	4			
⑪	吸排気弁バネ押エ止メ COTTER, suc. & exh. valve spring retainer	103338-11190	4	4			
⑫	バルブステムシール SEAL, valve stem	124460-11340	4	4			
⑬	スプリングピン 6AW×14 PIN, spring	22351-060014	2	2			
⑭	シリンダヘッド側フタ COVER, cylinder head side	124450-11671	1	1			フライホイール側 Flywheel side
⑮	シリンダヘッド側フタパッキン PACKING, cylinder head side cover	124450-11681	1	1			
⑯	六角ボルト (メッキ) M8×12 BOLT, plated	26117-080122	3	3			ハズミ車側シリンダヘッド側用 For cover flywheel side, cyl. head side
⑰	六角ボルト (メッキ) M8×14 BOLT, plated	26117-080142	1	1			シリンダ側フタ Cover, cyl. side Cite M8×14, M8×16
⑱	平座金 8 WASHER	22137-080000	1	1			燃料噴射弁取付用 For fuel injection valve fitting
⑲	植込ボルト (メッキ) M8×60 STUD, plated	26217-080602	4	4			燃料噴射弁取付用 For fuel injection valve fitting
⑳	六角ナット (メッキ) M8 NUT, plated	26717-080002	4	4			
㉑	植込ボルト (メッキ) M8×75 STUD, plated	26216-080752	4	4			
㉒	袋ナット M8 CAP NUT	26657-080002	4	4			消音器用 For silencer
㉓	盲プラグ PT⅜ PLUG, drain	121250-11520	2	2			
㉔	吸排気弁腕 (ブッシュ付) ROCKER ARM w/BUSH, suc. & exh. valve	724450-11650	2	2			第1吸気弁、第2吸気弁 No. 1 suc., No. 2 suc. Inc. ㉔, ㉕
㉕	吸排気弁腕 (ブッシュ付) ROCKER ARM w/BUSH, suc. & exh. valve	724450-11660	2	2			第1吸気弁、第2吸気弁 No. 1 suc., No. 2 exh. Inc. ㉔, ㉕
㉖	弁スキヤ調整ネジ SCREW, valve clearance adjusting	101158-11230	4	4			
㉗	六角止ナット M8 LOCK NUT	26757-080002	4	4			弁スキヤ調整ネジ用 For valve clearance adjusting screw

シリンダヘッド
CYLINDER HEAD

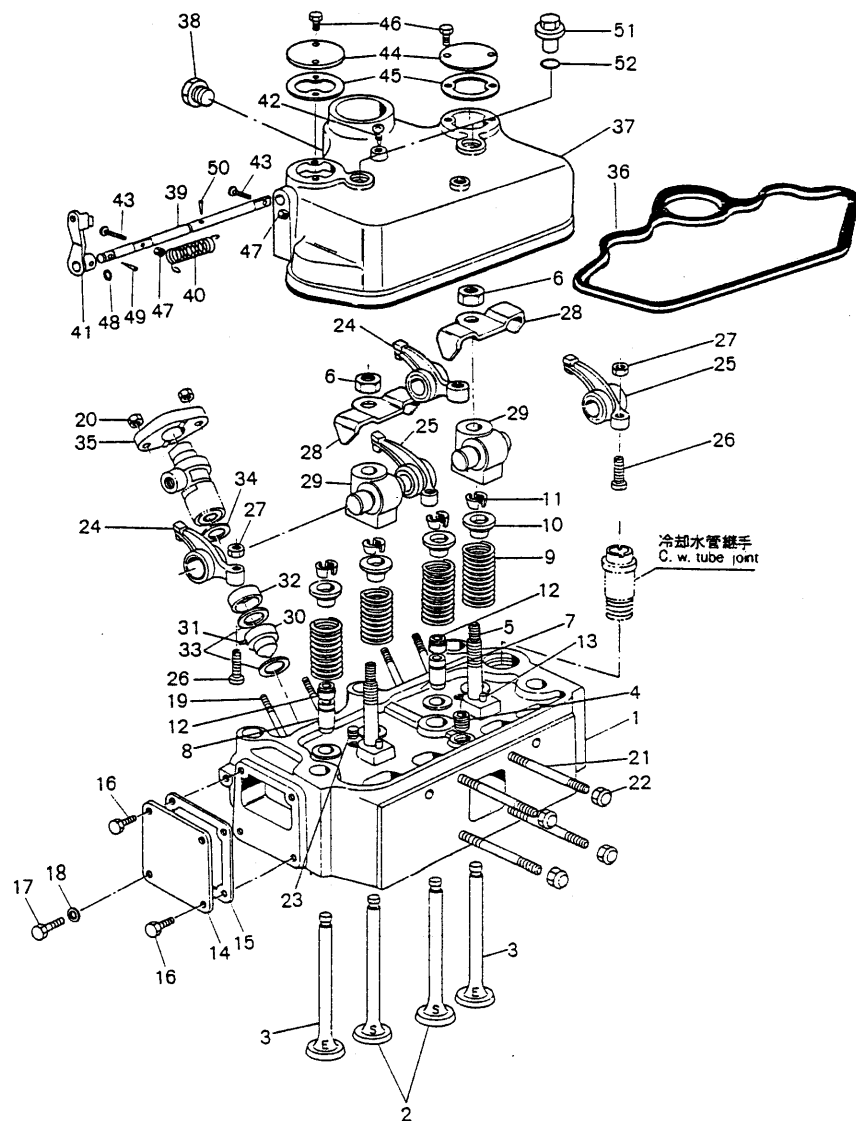

シリンダヘッド CYLINDER HEAD						部分コード SECTION CODE	
						11	
図番 ITEM	品名 PART NAME	部品番号 PART NO.	一台分個数 Q'TY/UNIT		互換性 Inter- change- ability	販売単位 Sales Unit	備考 REMARKS
			2 T R 1 7 A	2 T R 20 A-A			
28	弁腕押エ RETAINER, rocker arm	124450-11290	2	2			
29	弁腕ササニ台 (玉付) SUPPORT, valve rocker arm, (w/ball)	124450-11260	2	2			
30	アンチチャンバ前室 (止メピン付) PRE-COMBUS. CHAMBER, front, w/lock pin	124750-11420		2			金 ① Inc. ①
31	アンチチャンバ前室 (止メピン付) PRE-COMBUS. CHAMBER, front, w/lock pin	124450-11420	2				
32	アンチチャンバ前室止メピン LOCK PIN, front pre-combus. chamber	103338-11430	2	2			
33	アンチチャンバ後室 PRE-COMBUS. CHAMBER, rear	104900-11410		2			
34	アンチチャンバ後室 PRE-COMBUS. CHAMBER, rear	124450-11410	2				
35	アンチチャンバパッキン PACKING, pre-combus. chamber	104900-11450	4	4			
36	アンチチャンバ断熱材 INSULATOR, fuel injection valve	103854-11490	2	2			
37	燃料弁押エ FLANGE, fuel injection	173400-11900	2	2			
38	弁腕室パッキン PACKING, bonnet	124450-11310	1	1			(補要部品専用) (Exclusive Spare Part)
39	弁腕室仕組 BONNET ASS'Y	724460-11521	1	1			金 ①-③ Inc. ①-③
40	盲プラグ PLUG, bonnet	124450-11320	1	1			サーモスタットネジ穴用 For screw hole, thermostat
41	デコンプ軸 SHAFT, decompression	124450-03600	1	1			
42	デコンプバネ SPRING, decompression	124250-03621	1	1			
43	デコンプレバー LEVER, decompression	124250-03611	1	1			
44	デコンプ軸止メ用ネジ LOCK SCREW, decompression shaft	124250-03640	1	1			
45	デコンプ調整ネジ SCREW, decompression adjusting	124250-03630	2	2			
46	デコンプ調整フタ COVER, decompression adjusting	124460-03650	2	2			
47	デコンプ調整フタパッキン PACKING, decompression adjusting cover	124460-03661	2	2			
48	六角ボルト (メッキ) M 6×10 BOLT, plated	26117-060102	4	4			デコンプフタ用 For cover, decompression
49	六角止ナット (メッキ) M 5 LOCK NUT, plated	26757-050002	2	2			デコンプ調整ネジ用 For decompression adjusting screw
50	Oリング P 7 O-RING	24311-000070	1	1			デコンプ軸用 For decompression shaft
51	テーパピン 3×18 TAPER PIN	22322-030180	1	1			デコンプレバー用 For decompression lever
52	テーパピン 3×14 TAPER PIN	22322-030140	1	1			デコンプバネ用 For decompression spring
53	弁腕室取手 CAP, bonnet	124460-11360	2	2			
54	Oリング P14 O-RING	24311-000140	2	2			

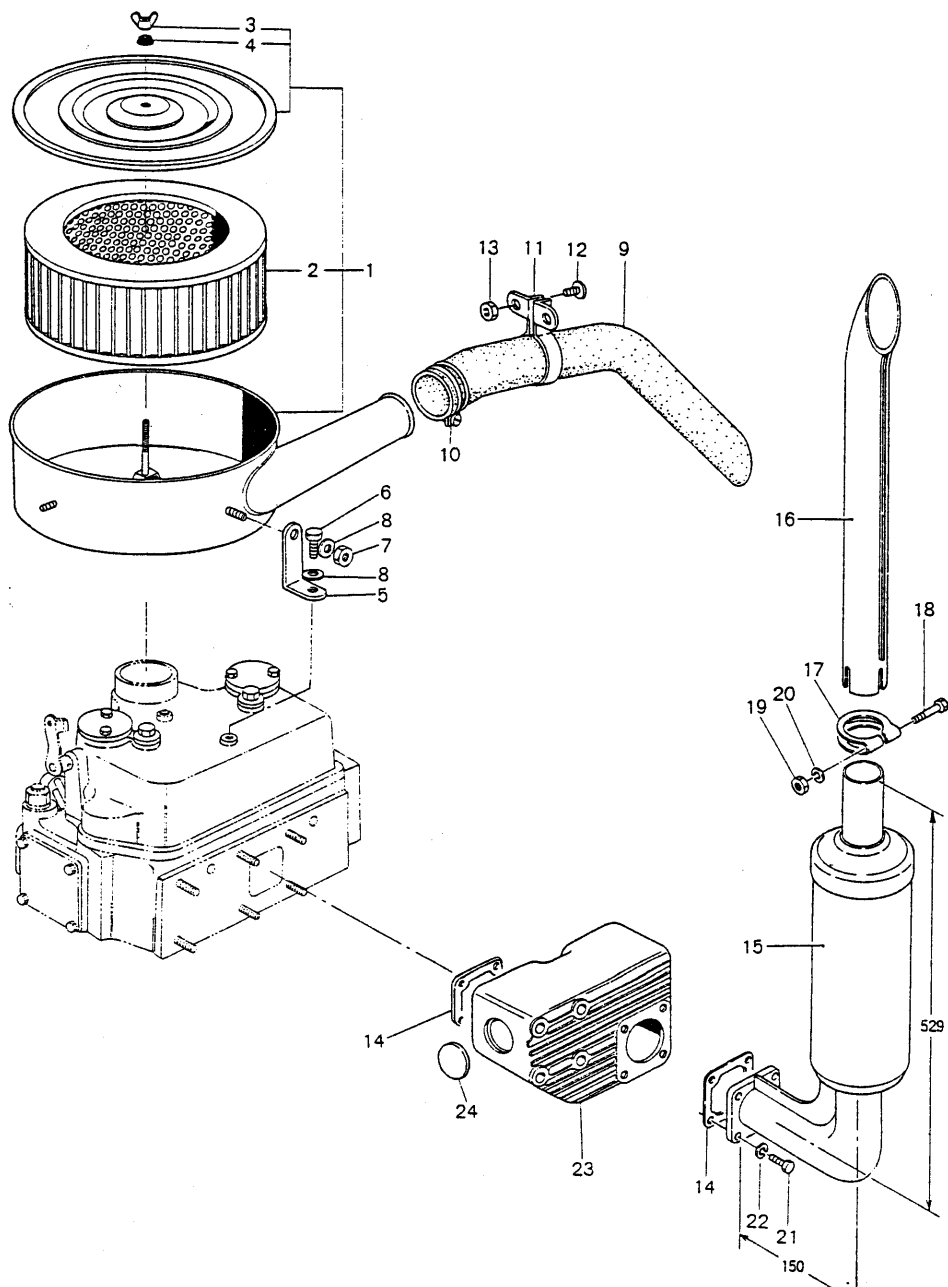

空 気 清 浄 器 AIR CLEANER						部分コード SECTION CODE	
						12, 13	
図番 ITEM	品 名 PART NAME	部 品 番 号 PART NO.	一台分個数 Q'TY/UNIT		互 換 性 Inter- change- ability	販 売 単 位 Sales Unit	備 考 REMARKS
			2 T R 1 7 A	2 T R 20 A-A			
①	空気清浄器 AIR CLEANER	124450-12500	1	1			全 ①-④ Inc. ②-④
②	空気清浄器エレメント ELEMENT, air cleaner	124450-12510	1	1			
③	蝶ナット WING NUT	124450-12560	1	1			
④	座 金 WASHER	124450-12570	1	1			
⑤	空気清浄器取付金具 RETAINER, air cleaner	124450-12520	1	1			
⑥	六角ボルト (メッキ) M 8 × 14 BOLT, plated	26117-080142	1	1			
⑦	六角ナット (メッキ) 8 NUT, plated	26717-080002	1	1			空気清浄器取付金具用 For retainer, air cleaner
⑧	平座金 8 WASHER	22137-080000	2	2			
⑨	吸気延長管 PIPE, air intake to cleaner	124460-12551	1	1			空気清浄器用 For air cleaner
⑩	ホースバンド CLAMP	23010-044000	1	1			
⑪	位置決め金具 RETAINER, pipe	124460-12560	1	1			吸気管締付用 Air intake pipe tightening
⑫	十字穴付ナット M 6 × 8 SCREW	26557-060082	2	2			吸気延長管用 For air intake pipe to cleaner
⑬	六角ナット M 6 NUT	26717-060002	2	2			
⑭	ガスケットパッキン GASKET, silencer	124450-11900	2	2			
⑮	排気消音器 2nd SILENCER ASS'Y, exhaust	724465-13700	1	1			全 ①-② Inc. ③-④
⑯	排気消音器噴出口 PIPE, 2nd silencer	124160-13570	1	1			
⑰	噴出口クランプ CLAMP	121250-13580	1	1			
⑱	六角ボルト M10 × 65 BOLT	26117-100652	1	1			
⑲	六角ナット M10 NUT	26717-100002	1	1			
⑳	バネ座金 10 SPRING WASHER	22212-100000	1	1			
㉑	六角ボルト (メッキ) M 8 × 22 BOLT, plated	26117-080222	4	4			
㉒	座 金 8 WASHER	22212-080000	4	4			排気消音器取付用 For silencer fitting
㉓	排気膨張室 1st SILENCER, exhaust	124460-13510	1	1			全 ㉔ Inc. ㉕
㉔	プラグ PLUG	27231-350000	1	1			

45

主軸受メタル及びピクランク軸 MAIN BEARING & CRANK SHAFT

サイドギャップ調整用
Side gap adjusting

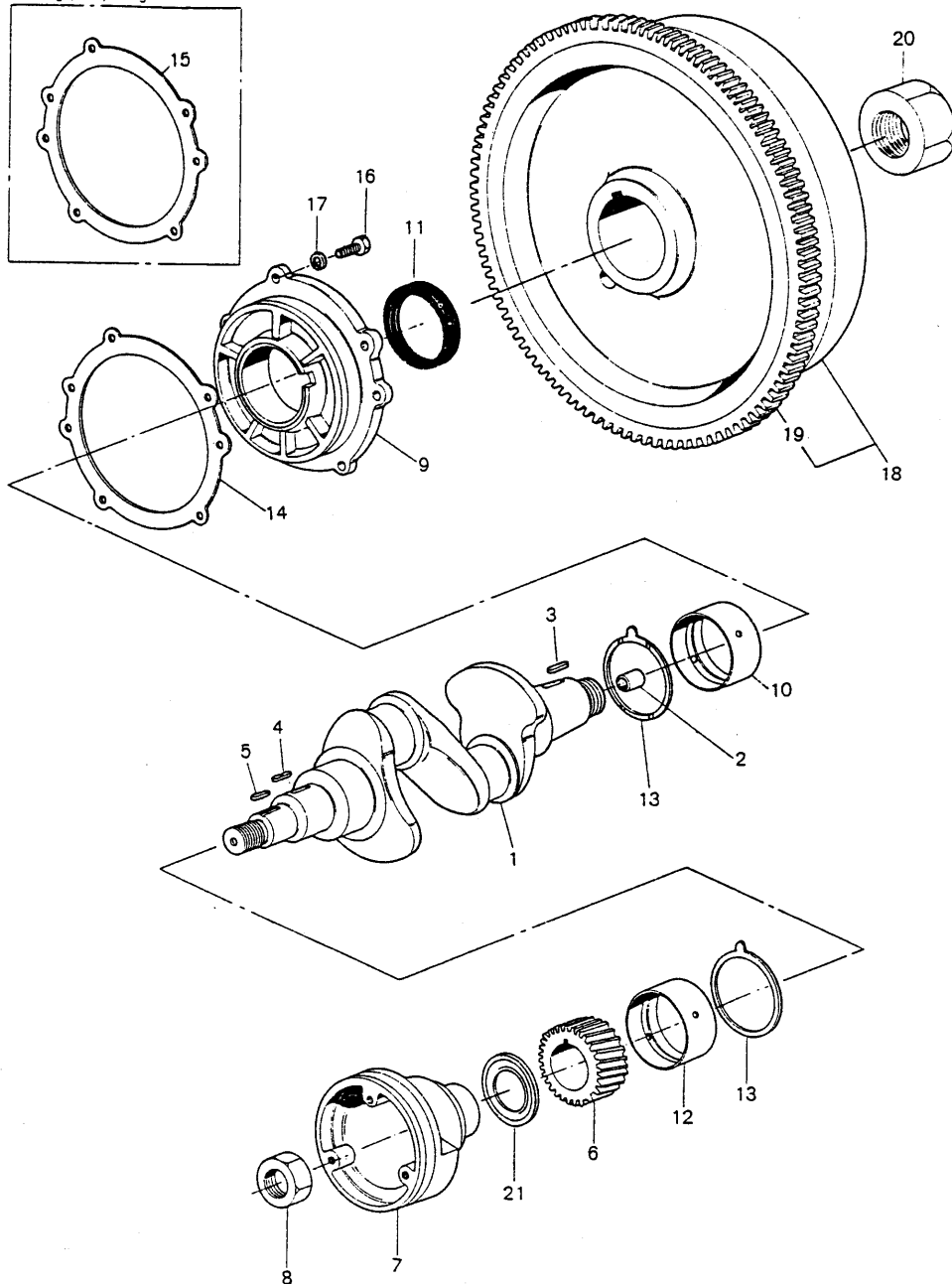

主軸受及びピクランク軸 MAIN BEARING & CRANKSHAFT

部分コード
SECTION CODE

21

図番 ITEM	品名 PART NAME	部品番号 PART NO.	一台分個数 Q'TY/UNIT		互換性 Inter-changeability	販売単位 Sales Unit	備考 REMARKS
			2TR 17A	2TR 20A-A			
①	クランク軸仕組 CRANKSHAFT ASS'Y	724450-21701	1	1			☆ ②-③ Inc. ③-⑤
②	パイロットブッシュ BUSH, pilot	124450-21230	1	1			
③	フェザークー 10×36 KEY	22512-100362	1	1			ハズミ取具用 Set-tightening for flywheel
④	フェザークー 7×28 KEY	22512-070282	1	1			クランク軸歯車用 For crankshaft gear
⑤	フェザークー 7×24 KEY	22512-070242	1	1			クランク軸Vプーリ用 For crankshaft V-pulley
⑥	クランク軸歯車 GEAR, crankshaft	121250-21200	1	1			
⑦	クランク軸・PTO軸Vプーリ V-PULLEY, PTO. to crankshaft	124764-21650	1	1			
⑧	六角ナット (メッキ) M30 NUT, plated	124160-21670	1	1			クランク軸歯車 } 用 Crankshaft gear V-pulley, } crankshaft
⑨	主軸受胴仕組 HOUSING ASS'Y, main bearing	724465-02500	1	1			☆ ⑩、⑪ Inc. ⑩、⑪
⑩	主軸受メタル MAIN BEARING	124450-02100	1	1			
⑪	クランク軸オイルシール OIL SEAL, crankshaft	124450-02220	1	1			
⑫	Vプーリ側主軸受メタル MAIN BEARING, V-pulley side	124450-02100	1	1			
⑬	スラストメタル THRUST METAL	124450-02110	2	2			
⑭	主軸受胴パッキン t=0.3 PACKING, main bearing housing	124460-02150	1	1			標準 Standard
⑮	主軸受胴パッキン t=0.1 PACKING, main bearing housing	124460-02160	1	1			調整用 For adjustment
⑯	六角ボルト (メッキ) M10×25 BOLT, plated	26117-100252	5	5			
⑰	バネ座金 10 SPRING WASHER	22212-100000	5	5			
⑱	ハズミ車 (リングギヤ付) FLYWHEEL w/RING GEAR	124450-21590	1	1			主軸受胴取付用 Main bearing housing fitting
⑲	リングギヤ RING GEAR	124550-21600	1	1			☆ ⑱ Inc. ⑱
⑳	エンドナット END NUT	124450-21530	1	1			
㉑	油切り板 DISC, oil spring back	124160-21700	1	1			

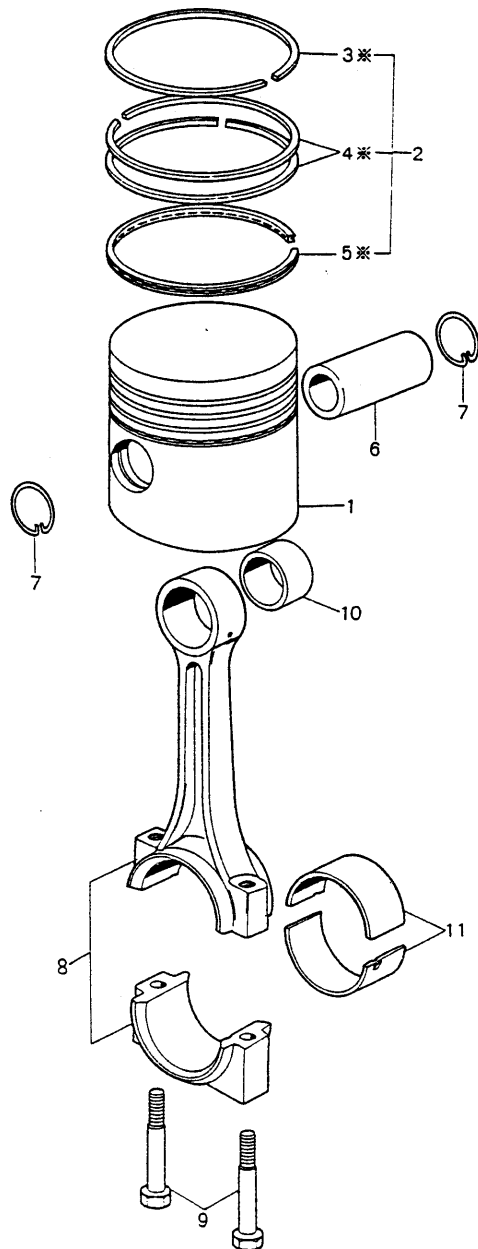

ピストン 及び 連接棒 PISTON & CONNECTING ROD						部分コード SECTION CODE	
						22, 23.	
図番 ITEM	品 名 PART NAME	部 品 番 号 PART NO.	一台分個数 Q'TY/UNIT		互換性 Inter-change-ability	販売単位 Sales Unit	備 考 REMARKS
			2 T R 1 7 A	2 T R 20 A-A			
①	ピストン (リング付) PISTON (w/RINGS)	124763-22090		2			※ ② Inc. ②
	ピストン (リング付) PISTON (w/RINGS)	124450-22090	2				
②	ピストンリングセット PISTON RING SET	724763-22500		2			※ ③-⑤ Inc. ③-⑤
	ピストンリングセット PISTON RING SET	724450-22500	2				
③	第1ピストンリング PISTON RING, No. 1	*		2			ピストンリングセットで注文願います。 Order ring set.
				2			
④	第2, 3ピストンリング PISTON RING, No. 2 & 3	*		4			ピストンリングセットで注文願います。 Order ring set.
				4			
⑤	オイルリング OIL RING	*		2			ピストンリングセットで注文願います。 Order ring set.
				2			
⑥	ピストンピン PIN, piston	104600-22300		2			
	ピストンピン PIN, piston	101704-22300	2				
⑦	ピストンピン止メ輪 CIRCLIP, piston pin	104600-22400	4	4			
⑧	連接棒仕組 CONNECTING ROD ASS'Y	724450-23100	2	2			※ ⑨-⑪ Inc. ⑨-⑪
⑨	連接棒ボルト BOLT, connecting rod	124450-23200	4	4			
⑩	ピストンピンブッシュ BUSH, piston pin	124450-23100	2	2			
⑪	クランクピンメタル CRANK PIN BEARING	124450-23300	2	2			

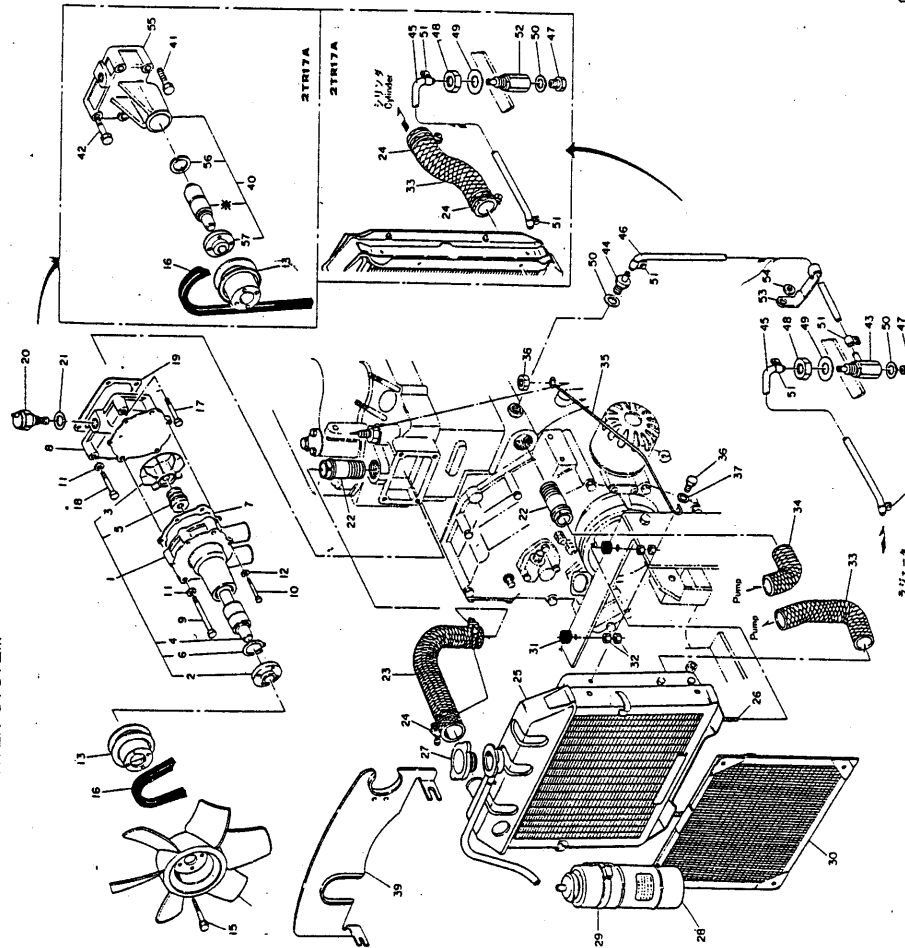

冷却水系統 COOLING WATER SYSTEM						部分コード SECTION CODE	
						42, 44, 49	
図番 ITEM	品名 PART NAME	部品番号 PART NO.	一台分個数 Q'TY/UNIT		互換性 Inter-changeability	販売単位 Sales Unit	備考 REMARKS
			2TR 17A	2TR 20A-A			
①	冷却水ポンプ仕組 PUMP ASS'Y, cooling water	721250-42700		1			②-④ Inc. ②-④
②	Vプーリ取付フランジ FLANGE, V-pulley mounting	124550-42260		1			
③	冷却水ポンプ羽根車 IMPELLER, cooling water pump	121250-42200		1			
④	冷却水ポンプ軸 SHAFT, cooling water pump	124250-42240		1			
⑤	同上用メカニカルシール MECHANICAL SEAL, pump shaft	124250-42350		1			
⑥	冷却水ポンプ軸止メ輪 CIRCLIP, pump shaft	124250-42170		1			
⑦	冷却水ポンプパッキン PACKING, cooling water pump	124750-42050		1			
⑧	冷却水ポンプ取付台 MOUNT, cooling water pump	121250-42120		1			
⑨	六角ボルト (メッキ) M 8 × 70 BOLT, plated	26116-080702		2			ポンプ本体 } 共通用 Pump body } Set-tightening ポンプ取付台 } Pump mount } ポンプ本体取付用 } Pump body fitting }
⑩	六角ボルト (メッキ) M 6 × 38 BOLT, plated	26116-060382		4			
⑪	平座金 8 WASHER, plain	22117-080000		3			
⑫	平座金 6 WASHER, plain	22117-060000		4			
⑬	冷却水ポンプ駆動用Vプーリ V-PULLEY, pump driving	124750-42350		1			
⑭	冷却水ポンプ駆動用Vプーリ V-PULLEY, pump driving	124450-44461		1			
⑮	ファン FAN	124450-44740		1	1		
⑯	六角ボルト (メッキ) M 6 × 12 BOLT, plated	26117-060122		4			ファン取付用 For fan fitting
⑰	六角ボルト (メッキ) M 6 × 42 BOLT, plated	26117-060422		4			ファン取付用 For fan fitting
⑱	Vベルト V-BELT	124240-42291		1	1		
⑲	六角ボルト (メッキ) M 8 × 45 BOLT, plated	26116-080452		1	1		ポンプ取付台 } 共通用 Pump mount } Set-tightening ベルトアジャスタ } Belt adjuster }
⑳	六角ボルト (メッキ) M 8 × 40 BOLT, plated	26116-080402		1	1		ポンプ取付台取付用 Pump mount fitting 冷却ファン取付台取付用 Cooling fan mount fitting
㉑	冷却水ポンプ取付台パッキン PACKING, cooling water pump mount	124450-44410		1	1		
㉒	温度検出器 SENSOR, temperature	124750-44902		1			
㉓		124450-44901		1			
㉔	パッキン (丸鋼) 16 PACKING, copper	23414-160000		1	1		温度検出器用 For sensor, temp.
㉕	冷却水管継手 JOINT, cooling water	124160-49480		2	2		

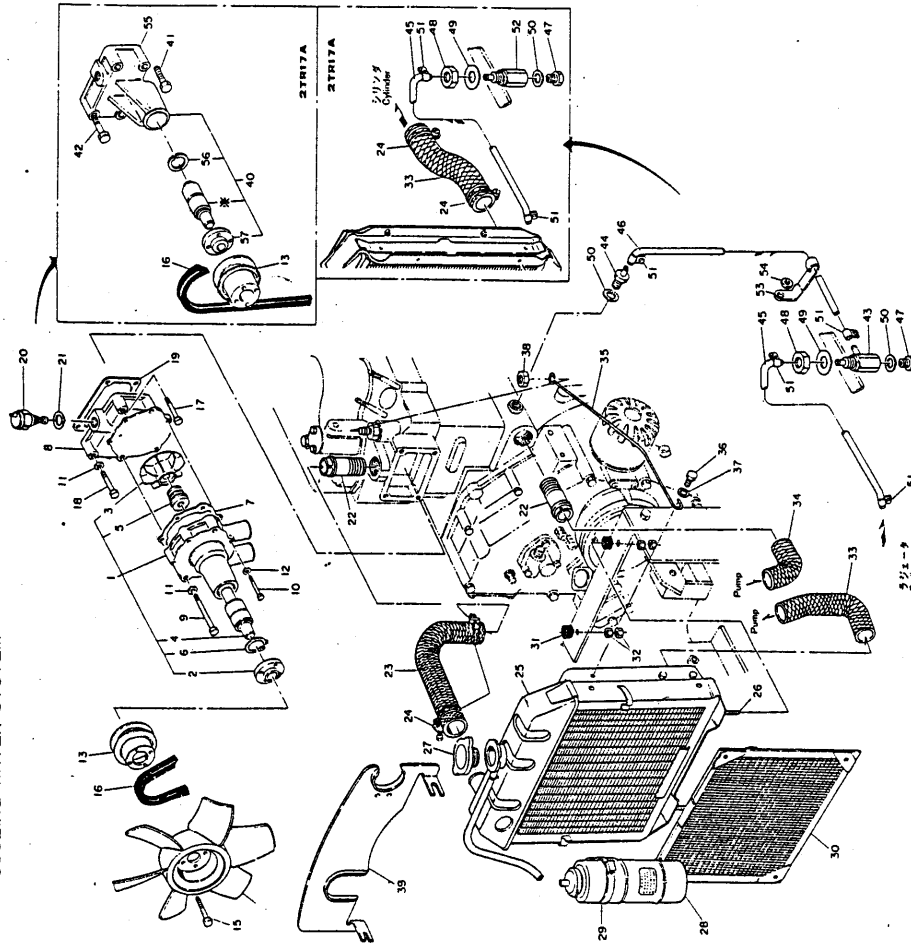

冷却水系統 COOLING WATER SYSTEM						部分コード SECTION CODE	
						42, 44, 49	
図番 ITEM	品名 PART NAME	部品番号 PART NO.	一台分個数 Q'TY/UNIT		互換性 Inter-change-ability	販売単位 Sales Unit	備考 REMARKS
			2TR 17A	2TR 20A-A			
23	冷却水管(A)(シリンダ→ラジエータ) PIPE (A), cooling water (cylinder→radiator)	124460-49010	1	1			冷却水管用 For pipe cooling water ※ ㊦ Inc. ㊦
24	クランプ 38 CLAMP	23010-038000	4	6			
25	ラジエータ (植込ボルト付) RADIATOR w/STUD	124460-44500		1			
	ラジエータ (植込ボルト付) RADIATOR w/STUD	124460-44501	1				
26	植込ボルト STUD	124460-44850	2	2			ラジエータ取付用 Radiator fitting
27	ラジエータキャップ CAP, radiator	124450-44590	1	1			
28	ラジエータサブタンク仕組 SUB-TANK ASS'Y, radiator	124450-44510	1	1			
29	サブタンク取付バンド BAND, sub-tank mtdg.	124450-44550	1	1			
30	ラジエータ防塵網 SCREEN, radiator	124460-44580	1	1			
31	ラジエータ用防振ゴム SHOCK ABSORBER, radiator	124450-44650	2	2			
32	六角止ナット (メッキ) M 8 LOCK NUT, plated	26757-080002	4	4			ラジエータ取付用 Radiator fitting
33	冷却水管(B) (ラジエータポンプ) PIPE (B), cooling water (radiator→pump)	124761-49020		1			
	冷却水管(B) (ラジエータ→シリンダ) PIPE (B), cooling water (radiator→cyl.)	124465-49020	1				
34	冷却水管(C) (ポンプ→シリンダ) PIPE (C), cooling water (pump→cylinder)	121250-49030		1			
35	ラジエータ振止金具 STAY, radiator	124460-44600	1	1			
36	六角ボルト (メッキ) M 6×20 BOLT, plated	26116-060202	1	1			
37	平座金 6 WASHER	22137-060000	1	1			
38	ラジエータ振止金具締付ナット LOCK NUT, radiator steady rest	124450-44610	1	1			
39	PLATE, shelter	124764-44690	1	1			※ ㊦、㊧、㊨ Inc. ㊦、㊧、㊨
40	冷却ファン取付台 MOUNT, cooling fan	129460-44600	1				
41	六角ボルト M 8×50 BOLT	26116-080502	1				
42	六角ボルト M 8×45 BOLT	26116-080452	3				
43	三方コック本体 3-WAY COCK BODY	121250-49100		1			
44	水抜パイプ継手 DRAIN P. JOINT	121250-49110		1			シリンダブロックに取付 Fixed on cyl. block
45	水抜パイプ(ラジエータ→三方コック) DRAIN PIPE (radiator→3-way cock)	124460-49150	1	1			7/20φ×200 121250-49150を供給します 121250-49160; supplied
46	水抜パイプ(ブロック→三方コック) DRAIN PIPE (block→3-way cock)	124761-49160		1			7/12φ×360
47	六角頭付プラグ M14×1.5 PLUG	121250-49120	1	1			

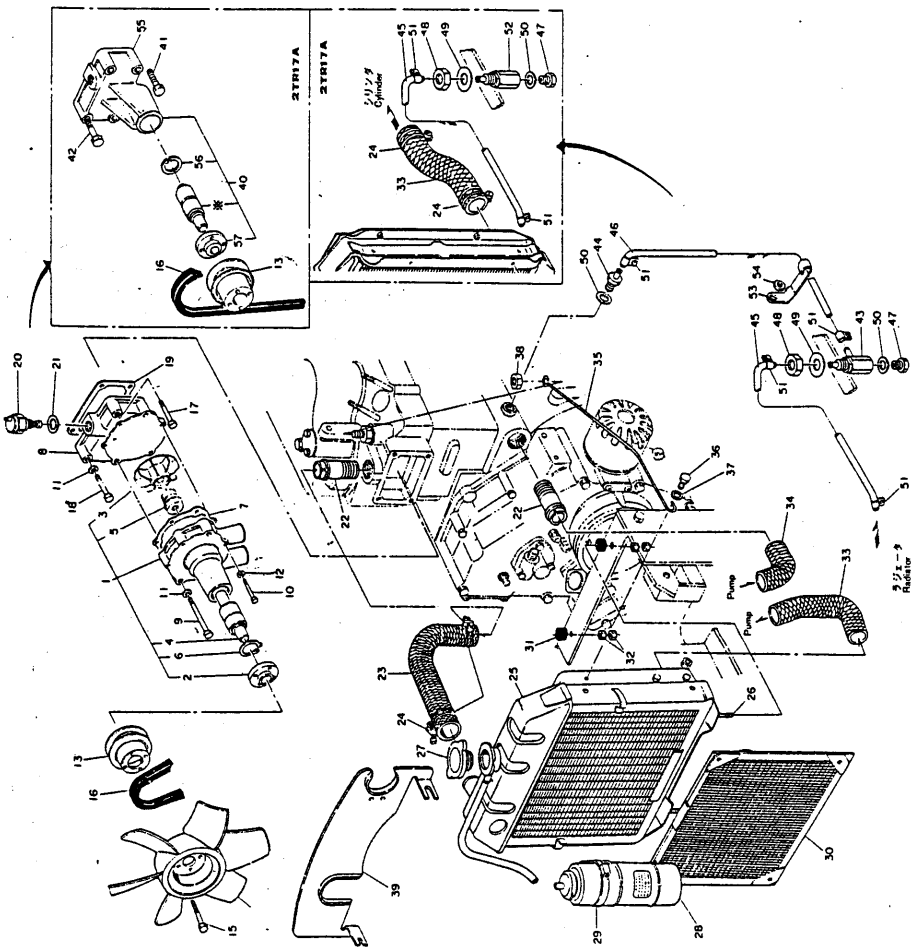

冷却水系統 COOLING WATER SYSTEM						部分コード SECTION CODE	
						42, 44, 49	
図番 ITEM	品 名 PART NAME	部 品 番 号 PART NO.	一台分個数 Q'TY/UNIT		互換性 Interchangeability	販売単位 Sales Unit	備 考 REMARKS
			2 T R 1 7 A	2 T R 2 0 A-A			
④⑧	六角止メナット (細) M16×1.5 LOCK NUT	26777-160002	1	1			三方コック取付用 3-way cock fitting
④⑨	平座金 16 WASHER	22117-160000	1	1			
⑤⑩	パッキン (丸鋼) 14 PACKING	124450-01980	1	2			
⑤⑪	ホースバンド HOSE BAND	124460-59050	2	4			
⑤⑫	コック本体 BODY, 3-way cock	124460-49100	1				水抜パイプ(ブロック-三方コック)用 For drain pipe (block-3-way cock)
⑤⑬	水抜パイプ振止金具 STEADY REST, drain pipe	124761-49200		1			
⑤⑭	平座金 8 WASHER, plain	22137-080000		1			
⑤⑮	冷却ファン軸受 BEARING, cooling fan	124460-44240	1				
⑤⑯	冷却ファン用止メ輪 CIRCLIP, cooling fan	124250-42170	1				
⑤⑰	冷却ファン駆動用Vプーリ取付フランジ FLANGE, cooling fan driving V-pulley mtg.	124450-44470	1				

燃料噴射ポンプ
FUEL INJECTION PUMP

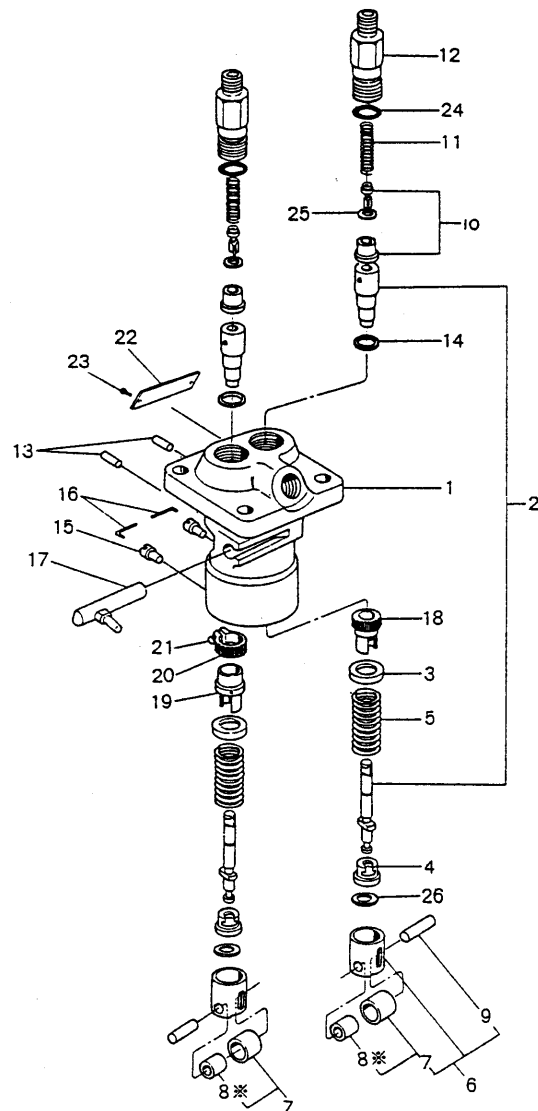

燃 料 噴 射 ポ ン プ FUEL INJECTION PUMP							部分コード SECTION CODE	
							51	
図番 ITEM	品 名 PART NAME	部 品 番 号 PART NO.	一台分個数 Q'TY/UNIT		互 換 性 Inter- change- ability	販 売 単 位 Sales Unit	備 考 REMARKS	
			2 T R 1 7 A	2 T R 20 A-A				
①	燃料噴射ポンプ仕組 PUMP ASS'Y. fuel injection	724761-51701		1			* ①-③ Inc. ②-③	
	燃料噴射ポンプ仕組 PUMP ASS'Y. fuel injection	724460-51701	1					
②	プランジャー及バーレル PLUNGER & BARREL	124240-51100	2	2				
③	プランジャースプリング受金 RETAINER, plunger spring	174307-51170	2	2				
④	プランジャースプリング受金 RETAINER, plunger spring	174307-51180	2	2				
⑤	プランジャースプリング SPRING, plunger	174307-51190	2	2				
⑥	プランジャーガイド GUIDE, plunger	124550-51200	2	2			* ⑦-⑨ Inc. ⑦-⑨	
⑦	プランジャーガイドローラ(外側) ROLLER, plunger guide outer	711100-51540	2	2				
⑧	プランジャーガイドローラ(内側) ROLLER, plunger guide inner	*	2	2				
⑨	プランジャーガイドローラピン PIN, plunger guide roller	174100-54120	2	2				
⑩	デリベリバルブ VALVE, delivery	124550-51301	2	2				
⑪	デリベリバルブスプリング SPRING, delivery valve	124550-51320	2	2				
⑫	デリベリバルブホルダ HOLDER, delivery valve	124550-51341	2	2				
⑬	プランジャーバーレル止ピン PIN, plunger barrel stopping	174307-51250	2	2				
⑭	プランジャーバーレルパッキン PACKING, plunger barrel	174307-51270	2	2				
⑮	プランジャーガイド止金具 STOPPER, plunger guide	174307-51450	2	2				
⑯	回り止メピン PIN, lock screw	174307-51460	2	2				
⑰	燃料加減ラック仕組 RACK ASS'Y. fuel control	724240-51530	1	1				
⑱	燃料加減輪 A PINION (A), fuel control toothed	174307-51510	1	1				
⑲	燃料加減輪 B スリーブ SLEEVE, fuel control pinion (B)	174307-51550	1	1				
⑳	燃料加減輪 B PINION (B), fuel control toothed	174307-51560	1	1				
㉑	燃料加減歯付クランプ止ネジ LOCK SCREW, fuel control toothed clamp	122117-51560	1	1				
㉒	燃料噴射ポンプ銘板 LABEL, fuel injection pump	124761-51920		1				
		124460-51920	1					
㉓	リベット RIVET	22624-230030	2	2				
㉔	Oリング O-RING	124550-51370	2	2				
㉕	デリベリバルブシートパッキン PACKING, delivery valve seat	124550-51350	2	2				
㉖	プランジャー位置調整シム SHIM, plunger position adjusting	174307-51700	2	2				

16

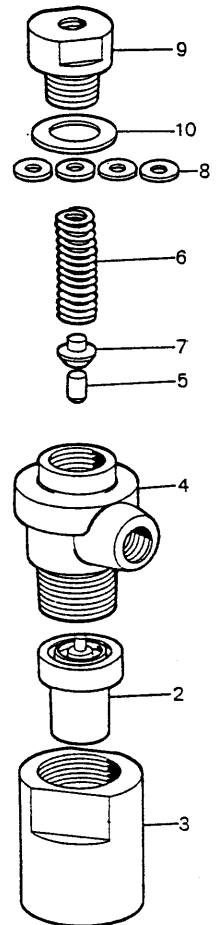
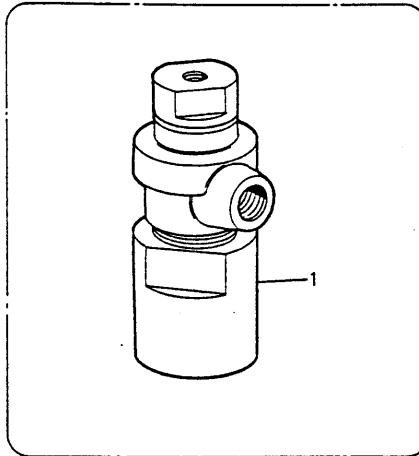
燃料噴射弁
FUEL INJECTION VALVE

燃 料 噴 射 弁						部 分 コード SECTION CODE	
FUEL INJECTION VALVE						53	
図 番 ITEM	品 名 PART NAME	部 品 番 号 PART NO.	一 台 分 個 数 Q'TY/UNIT		互 換 性 Inter- change- ability	販 売 単 位 Sales Unit	備 考 REMARKS
			2 T R 1 7 A	2 T R 20A-A			
①	燃料噴射弁仕組 VALVE ASS'Y, fuel injection	724450-53100	2	2			※ ②-⑩ Inc. ②-⑩
②	ノズル VALVE w/CASE	172100-53000	2	2			
③	ノズル取付ナット NUT, valve fitting	104900-53080	2	2			
④	ノズルホルダー本体 BODY, valve holder	103854-53100	2	2			
⑤	インテースピンドル SPINDLE, inter	113200-53110	2	2			
⑥	ノズルスプリング SPRING, valve	103854-53120	2	2			
⑦	同上受け SPRING SHOE, valve	113200-53120	2	2			
⑧	ノズルスプリング調整シム SHIM, valve spring adjusting	110250-53150	2	2			
⑨	ノズルスプリング押止 RETAINER, valve spring	103854-53180	2	2			
⑩	同上用パッキン PACKING, valve spring retainer	172100-53200	2	2			

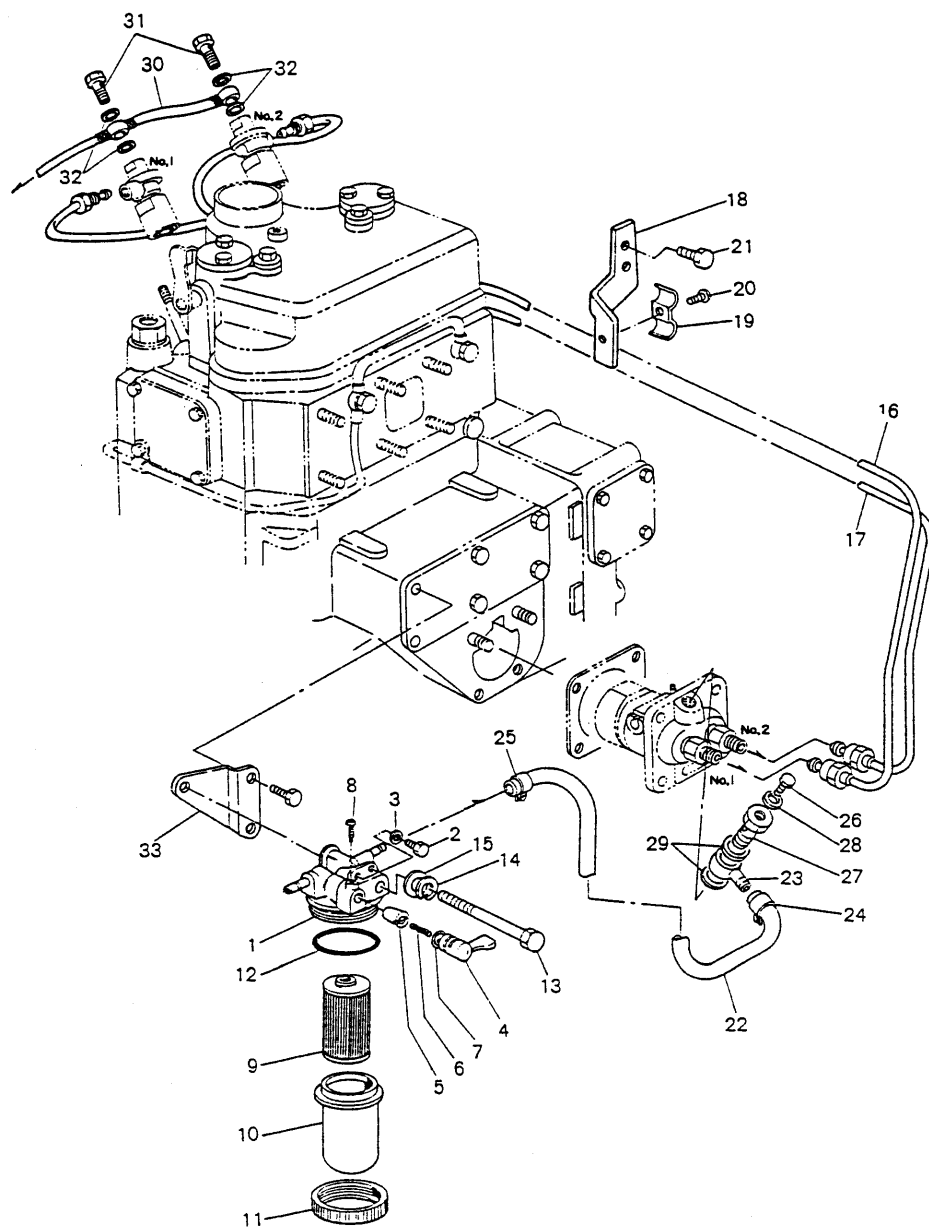

燃 料 油 系 統 FUEL OIL SYSTEM							部分コード SECTION CODE	
							55, 59	
図番 ITEM	品 名 PART NAME	部 品 番 号 PART NO.	一 部 分 単 位 Q'TY/UNIT		互 換 性 Inter- change- ability	販 売 単 位 Sales Unit	備 考 REMARKS	
			2 T R 1 7 A	2 T R 20 A-A				
①	燃料コシ器仕組 STRAINER ASS'Y, fuel	724160-55500	1	1			★ ①-④ Inc. ①-④	
	燃料コック仕組 COCK ASS'Y, fuel	724160-55200	1	1			★ ①-④ Inc. ①-④	
②	燃料コシ器空気抜プラグ PLUG, fuel strainer air venting	101720-55750	2	2				
③	パッキン (九ナイロン) 6 PACKING, nylon	23418-060000	2	2				
④	燃料コックハンドル HANDLE, fuel cock	104200-55341	1	1				
⑤	テーパバルブ TAPER VALVE	104200-55321	1	1			空気抜プラグ用 For plug, air-vent	
⑥	バルブバネ VALVE SPRING	104200-55330	1	1				
⑦	Oリング P10A O-RING	24311-240100	1	1			コックハンドル用 For handle, cock	
⑧	コックハンドル止メ小ネジ LOCK SCREW, cock handle	104200-55750	1	1				
⑨	燃料コシ器エレメント ELEMENT, fuel strainer	104500-55710	1	1				
⑩	燃料コシ器オオイ BOWL, fuel strainer	104500-55510	1	1				
⑪	燃料コシ器エレメントリテーナ RETAINER, strainer element	110250-55610	1	1				
⑫	燃料コシ器オオイパッキン PACKING, fuel strainer cover	102103-55520	1	1				
⑬	六角ボルト (メッキ) M8×65 BOLT, plated	26117-080652	1	1			コシ器取付用 Strainer fitting	
⑭	バネ座金 8 SPRING WASHER	22212-080000	1	1				
⑮	平座金 8 WASHER, plain	22137-080000	1	1				
⑯	燃料噴射管 (No.1 シリンダ用) PIPE, fuel injection, No.1 cylinder	124465-59800	1	1			コシ器取付用 Strainer fitting	
⑰	燃料噴射管 (No.2 シリンダ用) PIPE, fuel injection, No.2 cylinder	124465-59810	1	1				
⑱	燃料噴射管クランプ (甲) CLAMP (A), fuel injection pipe	124756-59850	1	1				
⑲	燃料噴射管クランプ (乙) CLAMP (B), fuel injection pipe	124450-59860	1	1				
⑳	十二穴付ナベ小ネジ (メッキ) M6×8 SCREW, plated	26557-060082	1	1				
㉑	六角ボルト (メッキ) M6×10 BOLT, plated	26117-060102	1	2				
㉒	燃料油管 (コシ器→噴射ポンプ) PIPE, fuel oil (strainer→injection pump)	121250-59080	1	1				
㉓	球形片口管継手 JOINT, swivel pipe	124250-59260	1	1				
㉔	クランプ CLAMP	124460-59050	1	1				
㉕	クランプ CLAMP	124460-59060	1	1				
㉖	空気抜プラグ PLUG, air venting	124060-59380	1	1				

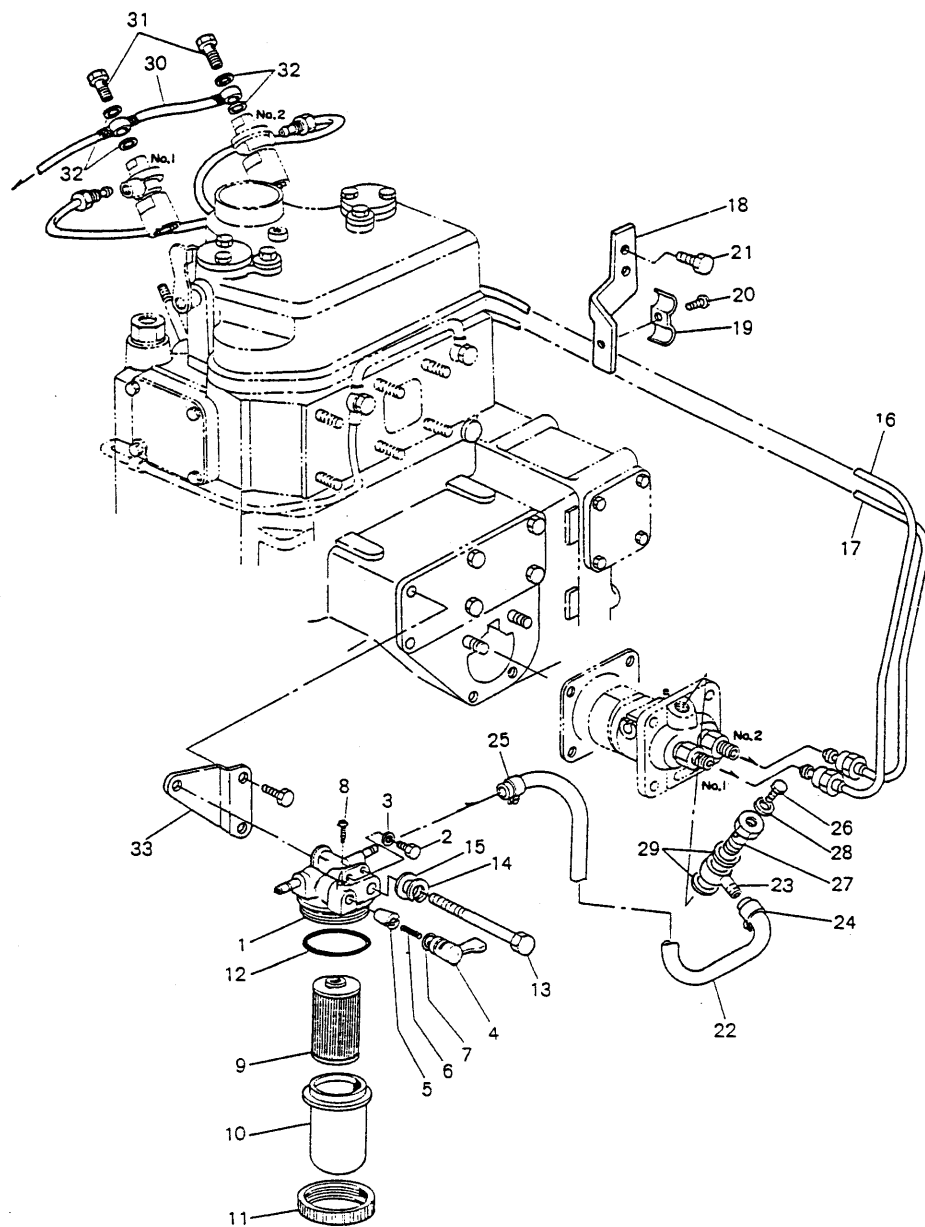

燃 料 油 系 統 FUEL OIL SYSTEM						部分コード SECTION CODE	
						55, 59	
図番 ITEM	品 名 PART NAME	部 品 番 号 PART NO.	一台分個数 Q'TY/UNIT		互 換 性 Inter- change- ability	販 売 単 位 Sales Unit	備 考 REMARKS
			2 T R 1 7 A	2 T R 20 A-A			
27	空気抜き穴付管継手ボルト BOLT, pipe joint w/air vent	124060-59391	1	1			
28	空気抜プラグ用パッキン PACKING, air venting plug	43400-500390	1	1			
29	パッキン (丸銅) 12 PACKING, copper	23414-120000	2	2			
30	燃料戻油管 PIPE, fuel return	124550-59500	1	1			
31	球形管継手ボルト BOLT, swivel pipe joint	101147-59810	2	2			
32	パッキン (丸銅) 8 PACKING, copper	23414-080000	4	4			
33	コシ器ブラケット BRACKET, strainer	124465-55610	1	1			

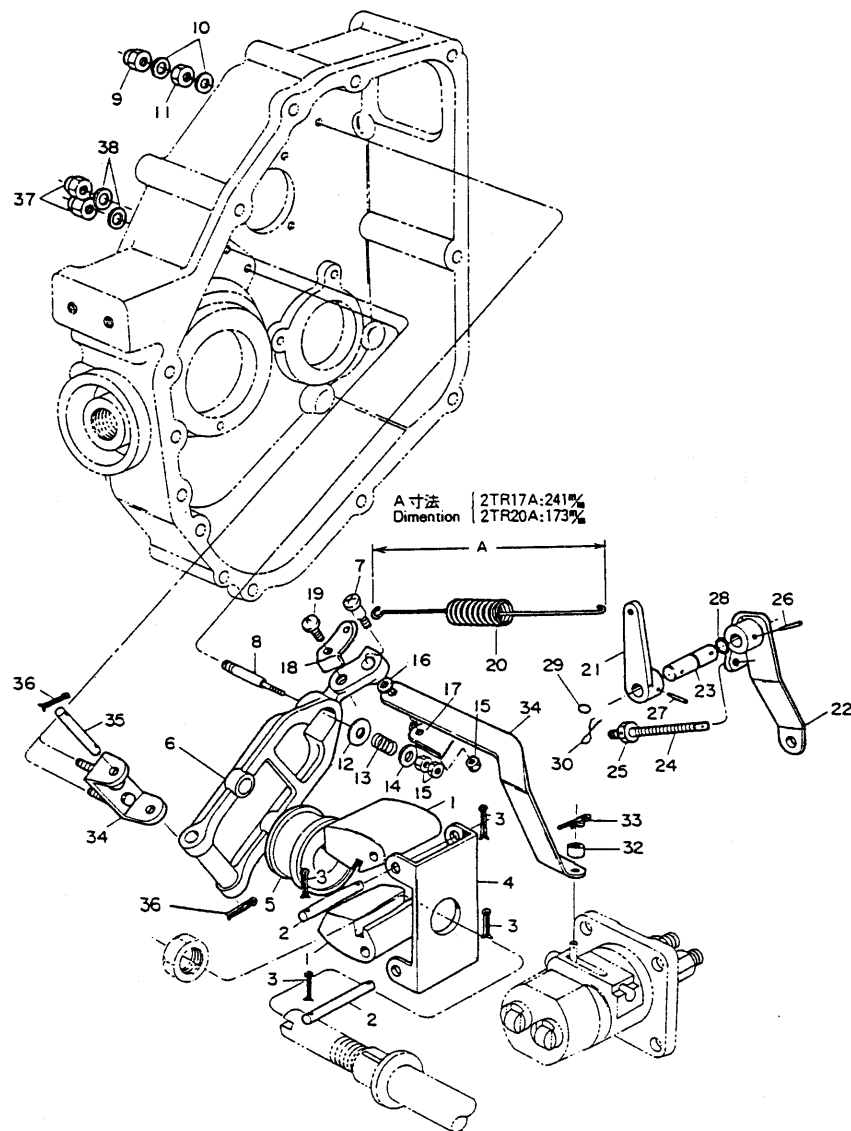

调速装置 GOVERNOR SYSTEM						部分コード SECTION CODE	
						61, 66	
図番 ITEM	品名 PART NAME	部品番号 PART NO.	一台分個数 Q'TY./UNIT		互換性 Inter-changeability	販売単位 Sales Unit	備考 REMARKS
			2TR 17A	2TR 20A			
	ガバナウェイトサポート仕組 SUPPORT ASS'Y, governor weight	724450-61520	1	1			※ ①-④ Inc. ①-④
①	ガバナウェイト WEIGHT, governor	124450-61200	2	2			
②	ガバナウェイトピン PIN, governor weight	124450-61220	2	2			
③	割ピン 2×10 COTTER PIN	22411-200100	4	4			ガバナウェイトピン用 Pin, governor weight
④	ガバナウェイトサポート SUPPORT, governor weight	124450-61110	1	1			
⑤	ガバナスリーブ SLEEVE, governor	124550-61600	1	1			
⑥	ガバナレバー (鋼球付) LEVER, governor, w/steel ball	124460-66611	1	1			
⑦	ガバナリンク連結ネジ SCREW, governor link connecting	124450-66411	1	1			
⑧	燃料噴射制限軸 (トルクスプリング付) SHAFT, fuel injection limiting (w/torque spring)	124450-66822	1	1			
⑨	袋ナット M8 CAP NUT	26667-080002	1	1			
⑩	シールワッシャ SEAL WASHER	43400-500410	2	2			噴射制限軸用 Shaft, injection control
⑪	六角止ナット (メッキ) M8 LOCK NUT, plated	26757-080002	1	1			噴射制限軸取付用 injection control shaft fitting
⑫	噴射制限用当金 (ガイド付) SPRING SHOE, fuel injection limiting	124450-66850	1	1			
⑬	燃料噴射制限スプリング SPRING, fuel injection limiting	124460-66810	1	1			
⑭	噴射制限用当金 (ガイド付) (B) SPRING WASHER (B), fuel injection timing	124460-66850	1	1			
⑮	六角止ナット (メッキ) M5 LOCK NUT, plated	26757-050002	3	3			噴射制限用当金用 ガバナリンク締付用 Retainer, injection control Governor link tightening
⑯	ガバナリンク締付用間座 SPACER, governor link tightening	124450-66430	1	1			
⑰	ガバナリンク連結ネジ回り止メ座金 LOCK WASHER, governor link connecting screw	124460-66440	1	1			
⑱	レギュレータスプリング取付金具 FITTINGS, regulator spring	124450-66460	1	1			
⑲	十字穴付ナベ小ネジ M6×8 SCREW	26557-060082	1	1			レギュレータスプリング 取付金具取付用 Regulator spring set plate fitting
⑳	レギュレータスプリング SPRING, regulator	124765-66010		1			
		124465-66010	1				
㉑	レギュレータレバー LEVER, regulator	124450-66090	1	1			
㉒	レギュレータハンドル HANDLE, regulator	124450-66050	1	1			
㉓	レギュレータハンドル軸 SHAFT, regulator handle	124450-66040	1	1			
㉔	レギュレータハンドル調整ボルト BOLT, regulator handle adjusting	124550-66420	1	1			
㉕	調整ボルト止ナット LOCK NUT, adjusting bolt	124550-66370	1	1			

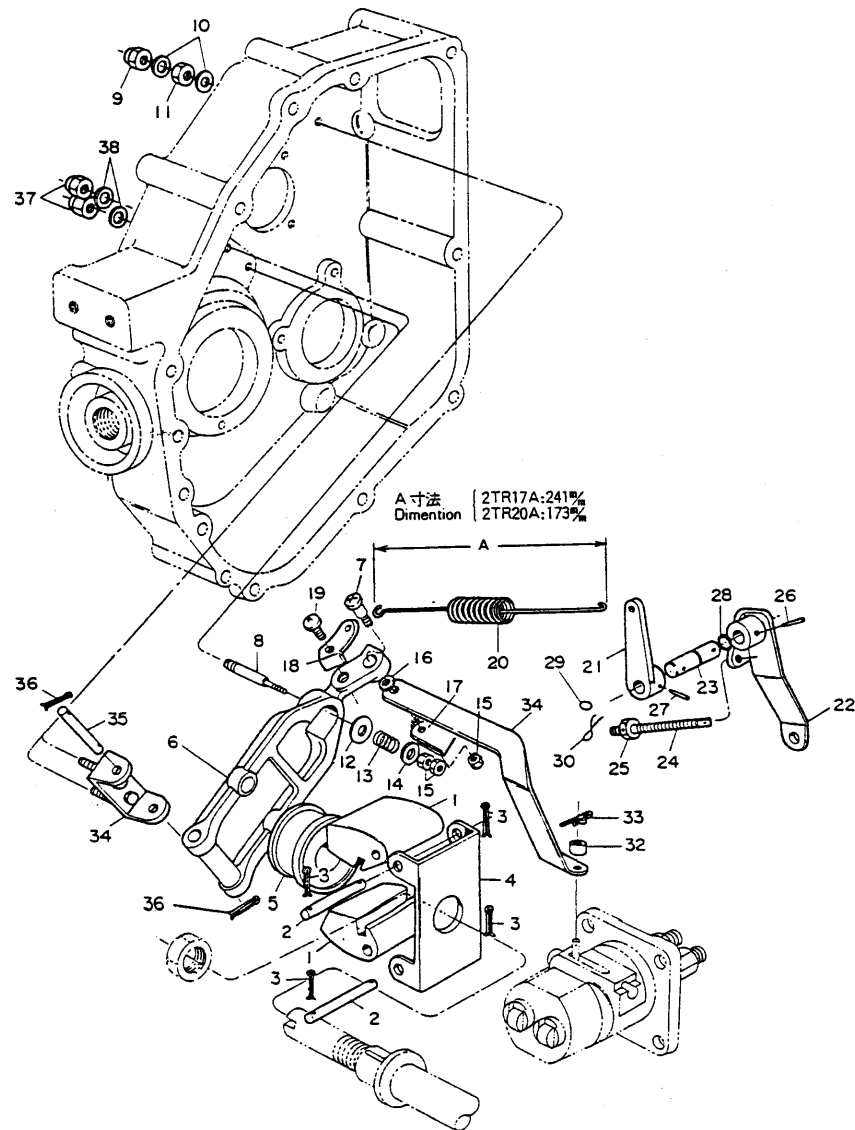

調速装置
GOVERNOR SYSTEM

部令コード
SECTION CODE

61, 66

図番 ITEM	品名 PART NAME	部品番号 PART NO.	一分単位 Q'TY/UNIT		互換性 Inter-change-ability	販売単位 Sales Unit	備考 REMARKS
			2TR 17A	2TR 20A			
②⑥	テーパピン 3×18 TAPER PIN	22322-030180	1	1			レギュレターハンドル用 Handle, regulator
②⑦	テーパピン 3×16 TAPER PIN	22322-030160	1	1			レギュレターレバー用 Lever, regulator
②⑧	Oリング P7 O-RING	24311-000070	1	1			レギュレターハンドル軸用 Shaft, regulator handle
②⑨	封印用鉛 LEAD, sealing	135210-61090	1	1			
③⑨	ツツリ線 1.0 WIRE	22451-100000	1	1			
④①	ガバナリンク LINK, governor	124465-66400	1	1			
④②	ガバナリンク揺れ止め間座 SPACER, governor link steady rest	124450-66420	1	1			
④③	止ピン SNAP PIN	22360-060000	1	1			
④④	ガバナレバーサポート SUPPORT, governor lever	124450-66510	1	1			
④⑤	ガバナレバーピン PIN, governor lever	124450-66550	1	1			
④⑥	割ピン 2×10 COTTER PIN	22411-200100	2	2			ガバナレバーピン用 Pin, governor lever
④⑦	ガバナレバーサポート取付用袋ナット M6 CAP NUT, governor lever support	26657-060002	2	2			
④⑧	シールワッシャー SEAL WASHER	43400-500400	2	2			ガバナレバーサポート取付用 Governor lever support fitting

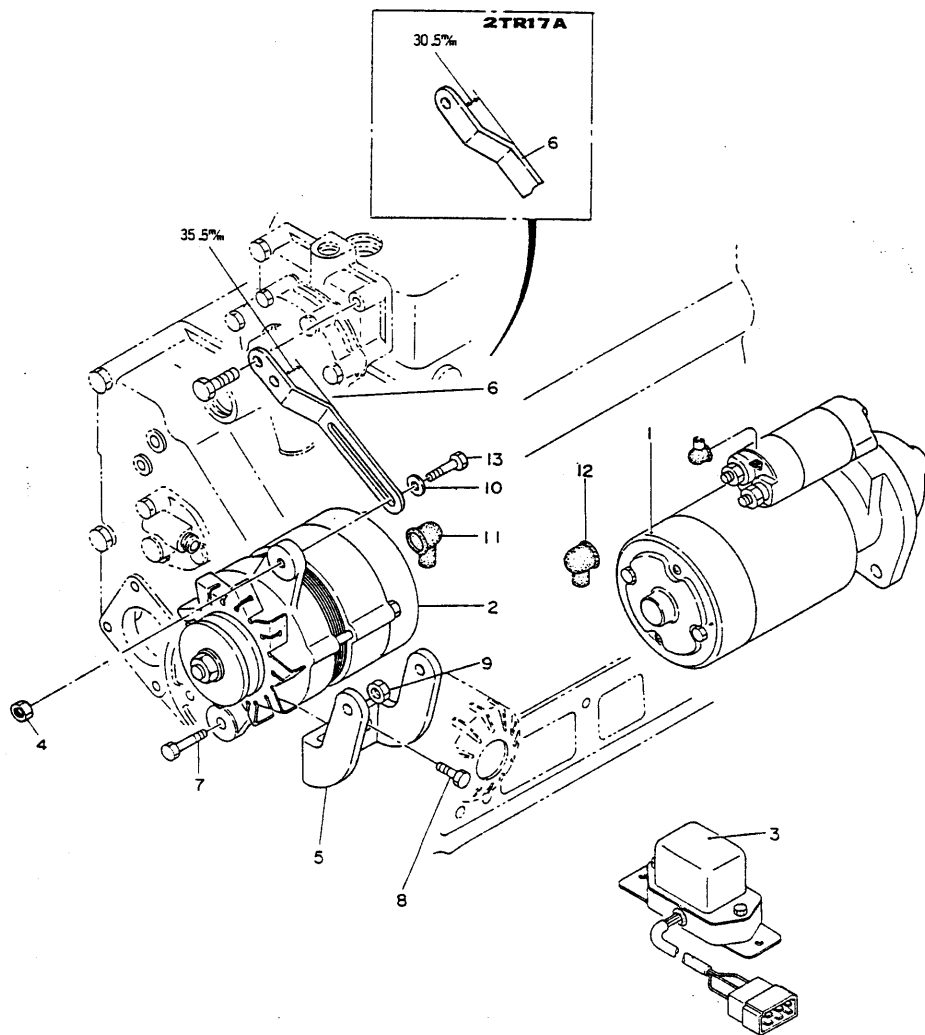

電気始動装置 ELECTRIC STARTING SYSTEM						部令コード SECTION CODE	
						77	
図番 ITEM	品 名 PART NAME	部 品 番 号 PART NO.	一分単位 Q'TY/UNIT		互換性 Inter-changeability	販売単位 Sales Unit	備 考 REMARKS
			2 T R 1 7 A	2 T R 20 A-A			
①	スターティングモータ MOTOR, starting	124450-77010	1	1			
②	チャージングジェネレータ GENERATOR, charging	124756-77200	1	1			
③	レギュレータ REGULATOR	124550-77710	1	1			
④	六角止ナット (メッキ) M 8 LOCK NUT, plated	26757-080002	1	1			
⑤	ジェネレータ用ブラケット BRACKET, generator	124450-77250	1	1			
⑥	ベルトアジャスタ ADJUSTER, belt	121250-77330		1			
		124460-77330	1				
⑦	六角ボルト (メッキ) M 8 × 30 BOLT, plated	26117-080302	2	2			ジェネレータ取付用 Generator fitting
⑧	六角ボルト (メッキ) M 8 × 18 BOLT, plated	26117-080182	2	2			ジェネレータ用ブラケット取付用 Generator bracket fitting
⑨	六角ナット (メッキ) M 8 NUT, plated	26717-080002	2	2			ジェネレータ取付用 Generator fitting
⑩	平座金 (メッキ) 8 WASHER, plain	22137-080000	1	1			ジェネレータ ベルトアジャスタ } 共用用 Generator Belt adjustor Set-tightening
⑪	ターミナルカバー COVER, terminal to starter	124550-77030	1	1			
⑫	ゴムキャップ CAP, generator	124756-77040	1	1			
⑬	六角ボルト M 8 × 40 BOLT	26117-080402	1	1			ジェネレータ } 共用用 Generator Safety cover stay } Set-tightening

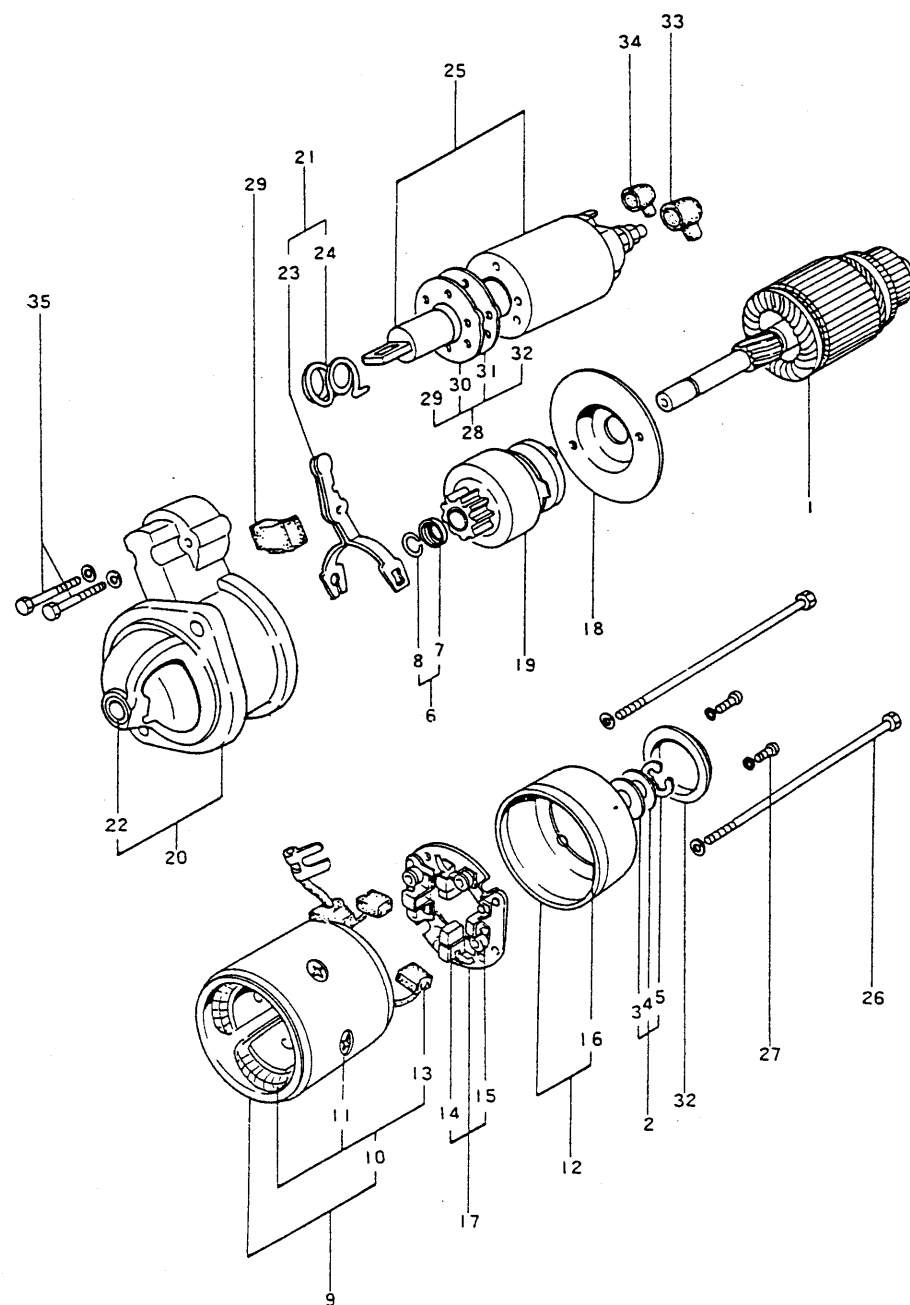
スターティングモーター
STARTING MOTOR部分コード
SECTION CODE

77

図番 ITEM	品名 PART NAME	部品番号 PART NO.	一分単位 Q'TY/UNIT		互換性 Inter- change- ability	販売単位 Sales Unit	備考 REMARKS
			2 T R 1 7 A	2 T R 20 A A			
	スターティングモーター (S114-146形) STARTING MOTOR S114-146	124450-77010	1	1			
①	アーマチャ仕組 ARMATURE ASS'Y	2114-9001	1	1			
②	スラストワッシャーキット THRUST WASHER KIT	2114-8110	1	1			★ ③-⑤ Inc. ③-⑤
③	スラストワッシャー B THRUST WASHER (B)	*	3	3			
④	スラストワッシャー C THRUST WASHER (C)	*	1	1			
⑤	Eリング E-RING	*	1	1			
⑥	ピニオンストップバセット STOPPER SET, pinion	2114-7155	1	1			★ ⑦, ⑧ Inc. ⑦, ⑧
⑦	ピニオンストップバ STOPPER, pinion	*	1	1			
⑧	ピニオンストップバ止メ輪 CIRCLIP, pinion	*	1	1			
⑨	ヨーク仕組 YOKE ASS'Y	*	1	1			
⑩	フィールドコイル仕組 FIELD COIL ASS'Y	2114-82001	1	1			★ ⑪, ⑫ Inc. ⑪, ⑫
⑪	ポールコア取付ネジ SCREW, pole core	2114-7215	4	4			
⑫	リヤカバー仕組 COVER ASS'Y, rear	2114-23001	1	1			★ ⑬ Inc. ⑬
⑬	ブラシ (+) BRUSH (+)	2114-5312	2	2			
⑭	ブラシ (-) BRUSH (-)	2114-5313	2	2			
⑮	ブラシスプリング SPRING, brush	2114-4314	4	4			
⑯	リヤカバーブッシュ BUSH, rear cover	2114-5352	1	1			
⑰	ブラシホルダ仕組 HOLDER ASS'Y, brush	2114-1360	1	1			★ ⑱, ⑲ Inc. ⑱, ⑲
⑱	センタープレート CENTER PLATE	2114-3454	1	1			
⑲	ピニオン仕組 PINION ASS'Y	2114-45002	1	1			
⑳	ギヤケース仕組 GEAR CASE ASS'Y	2114-86003	1	1			★ ㉑ Inc. ㉑
㉑	シフトレバーセット LEVER SET, shift	2114-8652	1	1			★ ㉒, ㉒ Inc. ㉒, ㉒
㉒	ギヤケースブッシュ BUSH, gear case	2114-4661	1	1			
㉓	シフトレバー LEVER, shift	*	1	1			
㉔	トーションスプリング SPRING, torsion	*	1	1			

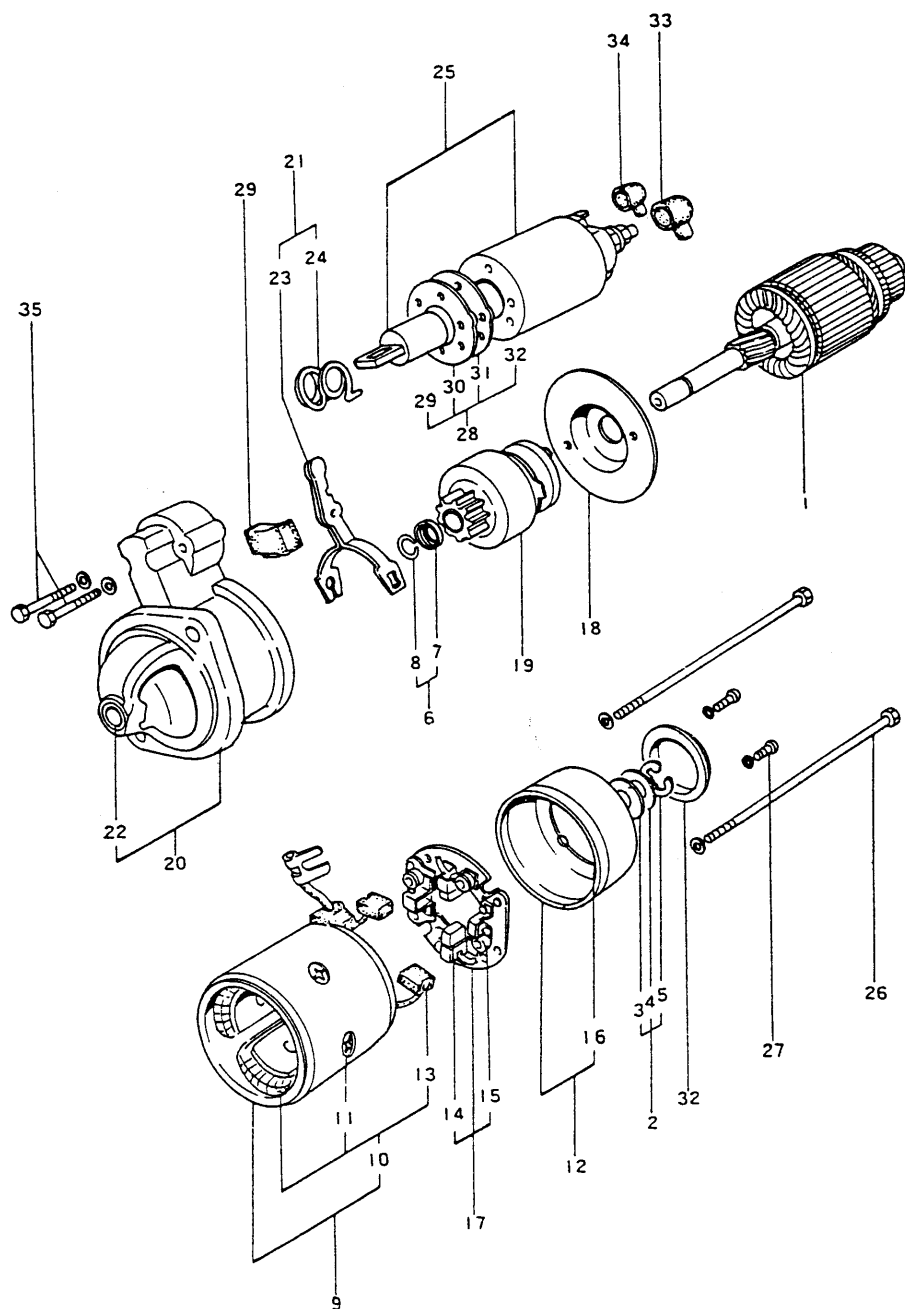
スターティングモーター
STARTING MOTOR部立コード
SECTION CODE

77

図番 ITEM	品名 PART NAME	部品番号 PART NO.	一台分個数 Q'TY/UNIT		互換性 Inter- change- ability	販売単位 Sales Unit	備考 REMARKS
			2TR 17A	2TR 20A-A			
25	マグネティックスイッチ仕組 SWITCH ASS'Y, magnetic	2114-57001	1	1			
26	六角ボルト BOLT	2114-6815	2	2			
27	4φ スクリュー SCREW 4φ	*	2	2			M4×0.7×12
28	ダストカバーキット DUST COVER KIT		1	1			★ ②-③ Inc. ②-③
29	ダストカバー A DUST COVER (A)	*	1	1			
30	ダストカバー B DUST COVER (B)	*	1	1			
31	ダストカバー C DUST COVER (C)	*	1	1			
32	ダストカバー D DUST COVER (D)	*	1	1			
33	ターミナルカバー CAP	2114-4858	1	1			
34	キャップ CAP	2114-5858	1	1			
35	6φ ボルト BOLT 6φ	*	2	2			M6×1.0×32

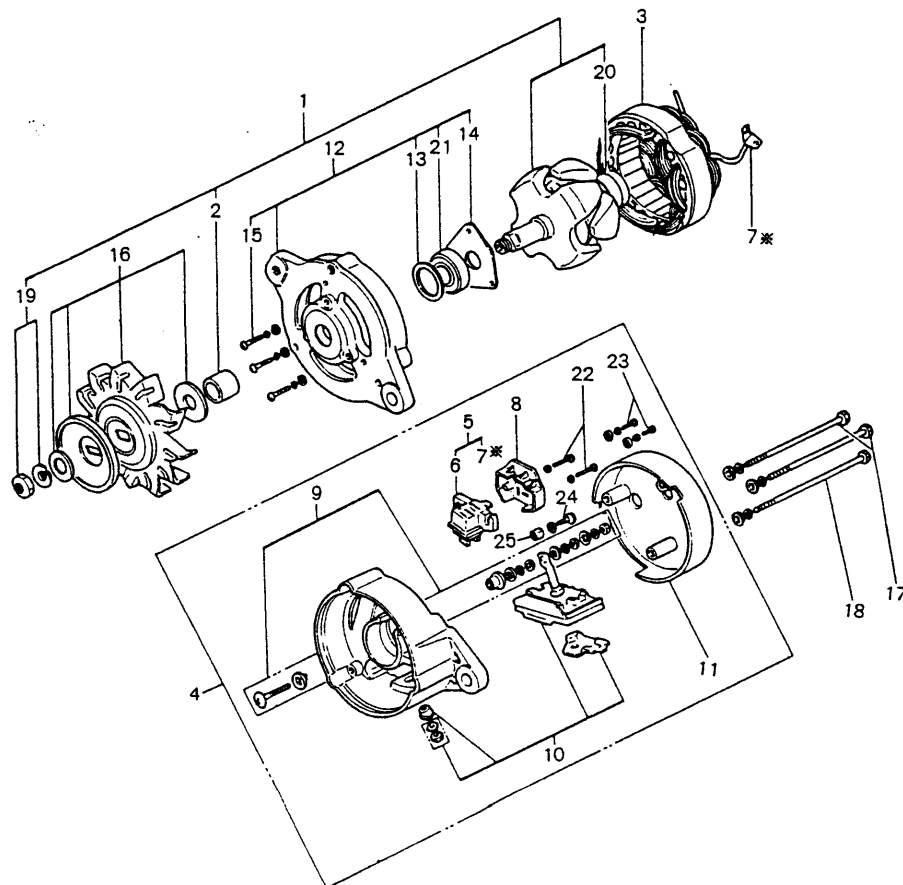

ACジェネレータ 12V-15A(LT115-52形) AC GENERATOR 12V-15A (TYPE LT115-52)							部 分 コード SECTION CODE	
							77	
図 書 ITEM	品 名 PART NAME	部 品 番 号 PART NO.	一台分個数 Q'TY/UNIT		互 換 性 Inter- change- ability	販 売 単 位 Sales Unit	備 考 REMARKS	
			2 T R 1 7 A	2 T R 20 A-A				
	ACジェネレータ (カップラー付) AC GENERATOR w/COUPLER	124756-77200	1	1			★ ①-③ Inc. ①-③	
①	ロータ仕組 ROTOR ASS'Y	LT115-7100	1	1			★ ②, ③, ④ Inc. ②, ③, ④	
②	スペーサ SPACER	*	1	1				
③	スタータ仕組 STATOR ASS'Y	L135N-220	1	1				
④	リヤカバー仕組 COVER ASS'Y, rear	L115-6300	1	1			★ ①, ①-①, ④-④ Inc. ①, ①-①, ④-④	
⑤	ブラシ仕組 BRUSH ASS'Y	L135N-1301	1	1			★ ①, ⑦ Inc. ①, ⑦	
⑥	ブラシホルダ HOLDER, brush	*	1	1			ブラシ仕組で注文願います Order BRUSH ASS'Y	
⑦	Nターミナル N-TERMINAL	L135N-1302	1	1				
⑧	ブラシカバー COVER, brush	L135N-1303	1	1				
⑨	ターミナルボルト仕組 BOLT ASS'Y, terminal	L125-5310A	1	1				
⑩	ダイオード仕組 DIODE ASS'Y	L125-6320	1	1				
⑪	カバー COVER	L115-2803	1	1				
⑫	フロントカバー仕組 COVER ASS'Y, front	L115-6400	1	1			★ ③-③, ④ Inc. ③-③, ④	
⑬	パッキンリテーナ RETAINER, packing	L120-1403	1	1				
⑭	ベアリングリテーナ RETAINER, bearing	L120-1404	1	1				
⑮	ネジ M4×20 SCREW	(26557-040202)	3	3				
⑯	プーリ仕組 PULLEY ASS'Y	L115-1552	1	1				
⑰	スルーボルト BOLT, through	L125-1801	2	2				
⑱	スルーボルト BOLT, through	L125-1802	2	2				
⑲	プーリナット仕組 NUT ASS'Y, pulley	B-444001A	1	1				
⑳	玉軸受 BALL BEARING	6201 SD	1	1				
㉑	玉軸受 BALL BEARING	6202 B	1	1				
㉒	ネジ M4×20 SCREW	(26557-040202)	2	2				
㉓	ネジ M4×8 SCREW	(26557-040082)	3	3				
㉔	六角ボルト M5×16 BOLT	(26117-050169)	1	1				
㉕	スペーサ E SPACER (E)	L115-1341	1	1				

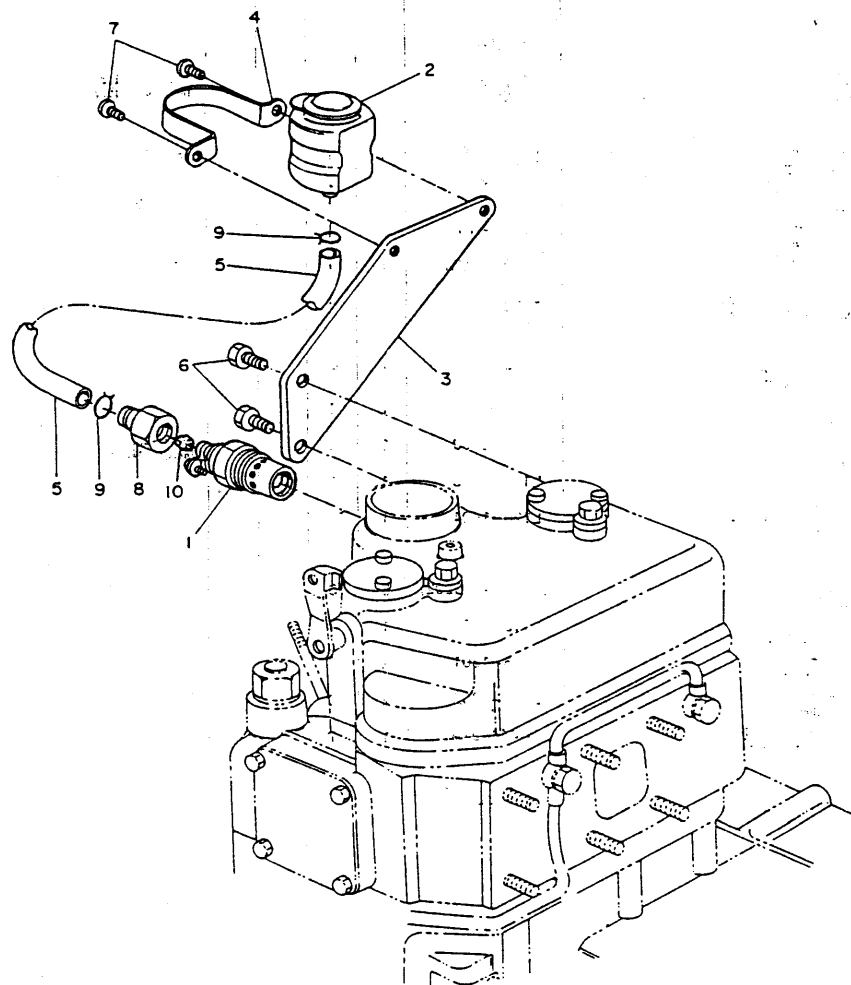

サーモスタート装置(特別注文品)
THERMOSTART EQUIPMENT (OPTIONAL)

部会コード
SECTION CODE

77

図番 ITEM	品 名 PART NAME	部 品 番 号 PART NO.	一対分個数 Q'TY/UNIT		互 換 性 Inter- change- ability	販 売 単 位 Sales Unit	備 考 REMARKS
			2 T R 1 7 A	2 T R 20 A-A			
①	サーモスタートプラグ PLUG, thermostart	124450-77910	1	1			
②	ヘッドタンク仕組 HEAD TANK ASS'Y	124460-77802	1	1			
③	ヘッドタンク取付金具 (甲) SET PIECE (A), header tank	124460-77810	1	1			
④	ヘッドタンク取付金具 (乙) SET PIECE (B), header tank	124460-77820	1	1			
⑤	燃料油管 PIPE, fuel oil	124460-77700	1	1			サーモスタート用300mm長 For thermostart 300 mm long
⑥	六角ボルト 8×12 BOLT	26117-080129	2	2			
⑦	ネジ 6×8 SCREW	26557-060082	2	2			
⑧	燃料油管継手 JOINT, fuel oil pipe	124460-77660	1	1			サーモスタートプラグ側 Thermostart plug side
⑨	燃料油管押エバネ SPRING, fuel oil pipe holder	124460-77680	2	2			
⑩	接続金具 CONNECTING PIECE	124450-77980	1	1			サーモスタート用燃料油管 Fuel oil pipe for thermostart