

A1

# ヤンマーディーゼルトラクタ

## YM1401 YM1401D

パーツカタログ

NPC-1045

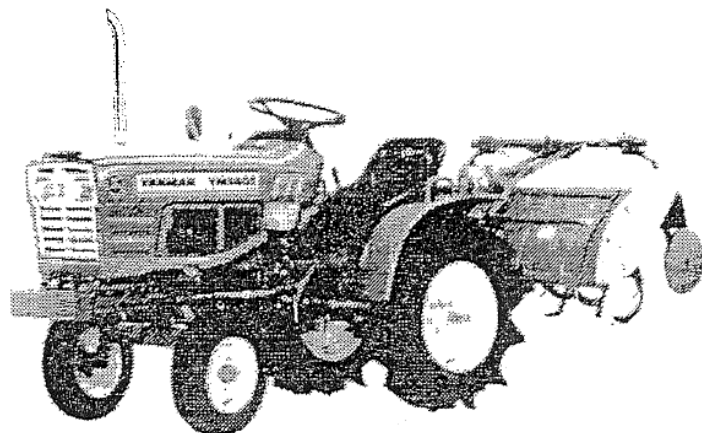

|                      |                 |
|----------------------|-----------------|
| 「パーツカタログ」ご使用の前に..... | A <sub>2</sub>  |
| エンジン部.....           | A <sub>10</sub> |
| エンジンコントロール部.....     | B <sub>15</sub> |
| フロントアクスル部.....       | C <sub>4</sub>  |
| ミッション部.....          | C <sub>16</sub> |
| リヤアクスル部.....         | D <sub>15</sub> |
| 油圧部.....             | E <sub>9</sub>  |
| 電装部.....             | E <sub>16</sub> |
| ボンネット部.....          | F <sub>3</sub>  |
| 部品番号順索引表.....        | L <sub>1</sub>  |
| フィッシュインデックス.....     | M <sub>16</sub> |



ヤンマー農機株式会社

# 目 次

|                        |        |
|------------------------|--------|
| 「パーツカタログ」ご使用の前に.....   | A2     |
| ① パーツカタログの見方について ..... | A3, A4 |
| ② ご注文について .....        | A4     |
| ③ 部品番号について .....       | A5     |
| ④ トラクタ機種コード表 .....     | A6     |
| ⑤ 項目別共通一覧表 .....       | A7     |
| ⑥ 仕 様 .....            | A8     |

| エンジン部..... |                |          | A10      |
|------------|----------------|----------|----------|
| 項目No       | グループ名称         | 部分コード    | グリッドNo   |
| 1.         | シリンダブロック.....  | 011..... | A11, A12 |
| 2.         | ギヤケース.....     | 012..... | A13      |
| 3.         | シリンダヘッド.....   | 111..... | A14, A15 |
| 4.         | エアクリーナ.....    | 121..... | A16      |
| 5.         | カムシャフト.....    | 141..... | B1       |
| 6.         | クランクシャフト.....  | 211..... | B2       |
| 7.         | ピストン.....      | 221..... | B3       |
| 8.         | 潤滑油系統.....     | 321..... | B4       |
| 9.         | 冷却系統.....      | 421..... | B5       |
| 10.        | F O 噴射ポンプ..... | 511..... | B6       |
| 11.        | F O 噴射弁.....   | 531..... | B7       |
| 12.        | 燃料油系統.....     | 551..... | B8, B9   |
| 13.        | チョウソク装置.....   | 611..... | B10      |
| 14.        | 電気始動装置.....    | 771..... | B11      |
| 15.        | サーモスタート装置..... | 772..... | B12      |

エンジンコントロール部.....B15

| 項目No | グループ名称          | 部分コード    | グリッドNo |
|------|-----------------|----------|--------|
| 16.  | エンジンコントロール..... | 011..... | B16    |
| 17.  | フュエルシステム.....   | 041..... | C1     |
| 18.  | ベルトカバー.....     | 051..... | C2     |

| フロントアクスル部..... |                   |          | C4      |
|----------------|-------------------|----------|---------|
| 項目No           | グループ名称            | 部分コード    | グリッドNo  |
| 19.            | フロントアクスル.....     | 115..... | C5      |
| 20.            | フロントアクスル D 1..... | 115..... | C6      |
| 21.            | フロントアクスル D 2..... | 132..... | C7, C8  |
| 22.            | フロントアクスル D 3..... | 134..... | C9, C10 |
| 23.            | フロントタイヤ.....      | 126..... | C11     |
| 24.            | フロントタイヤ D.....    | 147..... | C12     |
| 25.            | ステアリング.....       | 151..... | C13     |

ミッション部.....C16

| 項目No | グループ名称     | 部分コード | グリッドNo  |
|------|------------|-------|---------|
| 26.  | クラッチ       | 211   | D1      |
| 27.  | クラッチ D     | 211   | D2      |
| 28.  | ミッションケース   | 241   | D3      |
| 29.  | ミッションケース D | 241   | D4      |
| 30.  | メーンドライブ    | 251   | D5      |
| 31.  | カウンタシャフト   | 255   | D6      |
| 32.  | カウンタシャフト D | 255   | D7      |
| 33.  | P・T・O シャフト | 261   | D8      |
| 34.  | 変速操作       | 271   | D9, D10 |
| 35.  | フロントドライブ D | 281   | D11     |

|              |                |          |        |
|--------------|----------------|----------|--------|
| リヤアクスル部..... |                |          | D15    |
| 項目No         | グループ名称         | 部分コード    | グリッドNo |
| 36.          | リヤアクスル内 部..... | 314..... | D16    |
| 37.          | リヤアクスル.....    | 315..... | E1, E2 |
| 38.          | デフロック.....     | 331..... | E3     |
| 39.          | リヤホイールタイヤ..... | 347..... | E4     |
| 40.          | ブレーキ.....      | 363..... | E5, E6 |

|              |                      |          |        |
|--------------|----------------------|----------|--------|
| 油 圧 部.....E9 |                      |          |        |
| 項目No         | グループ名称               | 部分コード    | グリッドNo |
| 41.          | 油 圧 シ リ ン ダ.....     | 421..... | E10    |
| 42.          | オイルストレナ.....         | 423..... | E11    |
| 43.          | 油 圧 バ ル ブ.....       | 461..... | E12    |
| 44.          | 油 圧 コ ン ト ロ ー ル..... | 473..... | E13    |

|               |            |          |        |
|---------------|------------|----------|--------|
| 電 装 部.....E16 |            |          |        |
| 項目No          | グループ名称     | 部分コード    | グリッドNo |
| 45.           | 電 装 品..... | 531..... | F1     |

| ボンネット部.....F3 |                    |          |        |
|---------------|--------------------|----------|--------|
| 項目No          | グループ名称             | 部分コード    | グリッドNo |
| 46.           | ボ ン ネ ッ ト.....     | 611..... | F4     |
| 47.           | ダ ッ シ ュ ボ ー ド..... | 615..... | F5     |
| 48.           | フ エ ン ダ.....       | 621..... | F6     |
| 49.           | シ ー ト.....         | 631..... | F7     |
| 50.           | 銘 板.....           | 653..... | F8     |
| 51.           | 銘 板 D.....         | 653..... | F9     |
| 52.           | ロ ア リ ン ク.....     | 731..... | F10    |
| 53.           | ツ ー ル ボ ッ ク ス..... | 821..... | F11    |

|                     |     |
|---------------------|-----|
| ◆ 部品番号順索引表 .....    | L1  |
| ◆ フィッシュインデックス ..... | M16 |

## 「パーツカタログ」ご使用の前に

パーツカタログの果たす重要な役割は、必要な部品の正確な部品番号を見出し「正しい部品の注文」に結び付けることです。

従って、このパーツカタログをご使用になる前にぜひ「パーツカタログの見方について」をお読み下さい。

### ① パーツカタログの見方について

- 1-1. 当パーツカタログのイラストは、総て本機進行方向に向って、左後方斜め上から見た状態で描かれてあります。
- 1-2. リスト側の記載内容については、下記に示す番号に従って説明します。

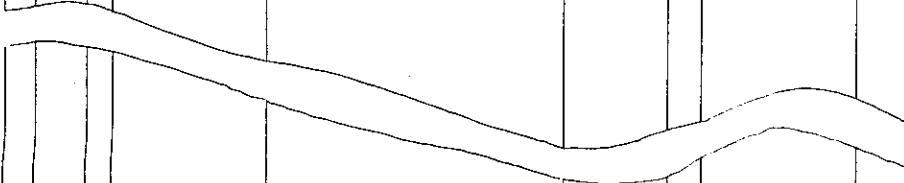
|  |     |       |         |       |     |     |                  |          |
|--|-----|-------|---------|-------|-----|-----|------------------|----------|
| 形式名  |     | ①     |         |       | 更新日 |     | ⑤                |          |
| 部分コード  |     | ②     | ③       |       | ④   |     | 作成日              | ⑥        |
| No   | レベル | 注文区分  | 部 品 番 号 | 部 品 名 | 個 数 | 互換性 | 備 考<br>(機 体 No ) | 個装<br>単位 |
| ⑦  | ⑧   | ⑨     | ⑩       | ⑪     | ⑫   | ⑬   | ⑭                | ⑮        |
|  |     |       |         |       |     |     |                  |          |
| *** ⑯ ***  |     |       |         |       |     |     |                  |          |
| パーツカタログNo  |     | 管理コード |         |       |     |     |                  |          |
| (17)   |     | (18)  |         |       |     |     |                  |          |

- ① 形 式 名……………当該パーツカタログの形式名称を表示してあります。
- ② 部分コード……………グループ毎に付された番号で本機のどの部分に使用されているかを表わしています。
- ③ 項 目 No……………グループ名称に対するNoでページに変わるものです。
- ④ グループ名称……………機能別に分類された部品のグループ毎に、それぞれのグループの主要部品名称等により表現します。
- ⑤ 更 新 日……………パーツカタログ作成以後、部品変更等によりリストの記載内容に変更が生じた場合、差し換え新ページの更新年月日を表示します。
- ⑥ 作 成 日……………当該パーツカタログの作成年月日を表わします。
- ⑦ No……………イラストに付されている番号とリストのNoを一致させることによりイラストと部品番号を結び付けるものです。
- ⑧ レ ベ ル……………ASSY, COMP等の構成内容を●印のレベル表示により表わしてあります。

例.

形式名 TC440

部分コード 630

38. 走行部操作 1

更新日

作成日

77-08-21

| No. | レベル | 注文区分 | 部品番号         | 部 品 名           | 個数 | 互換性 | 備 考<br>(機 体 No.) | 個装<br>単位 |
|-----|-----|------|--------------|-----------------|----|-----|------------------|----------|
| 1   | ●   |      | 7E6270-60310 | ソウサカハ― シクミ      | 1  |     |                  | 1        |
| 2   | ●   |      | 7E6270-63050 | ソウサカハ― フレートツキ   | 1  |     |                  | 1        |
| 3   | ●   |      | 1E6071-86180 | サイトクラツチフプレート    | 1  |     |                  | 1        |
| 4   | ●   |      | 1E6070-86190 | ソウコウ クラツチ フプレート | 1  |     |                  | 1        |
| 5   | ●   |      | 1E6070-86270 | セイソウ チュウイ フプレート | 1  |     |                  | 1        |
| 6   | ●   |      | 1E6070-86230 | トリアツカイチユウイメイハツ  | 1  |     |                  | 1        |
| 7   | ●   |      | 1E6070-86310 | チヨウシヤ メイハツ      | 1  |     |                  | 1        |
| 8   | ●   |      | 1E6270-86060 | メインマーク          | 1  |     |                  | 1        |
| 9   | ●   |      | 1E6270-86480 | フクヘンソクメイハツ      | 1  |     |                  | 1        |
| 10  | ●   |      | 1E6270-63860 | ストツフ スイツチ       | 1  |     |                  | 1        |
| 11  | ●   |      | 22217-080000 | ハネサカカネ 8        | 1  |     |                  | 50       |
| 12  | ●   |      | 26717-080002 | 6 カクナツ M8       | 1  |     |                  | 20       |
| 13  | ●   |      | 7E6070-6C350 | アクセルハ― ワイヤツキ    | 1  |     |                  | 1        |
| 14  | ●   |      | 7E6070-60360 | アクセルハ―          | 1  |     |                  | 1        |
| 15  | ●   |      | 1E6070-63430 | アクセルワイヤ         | 1  |     |                  | 2        |
| 16  | ●   |      | 22217-050000 | ハネサカカネ 5        | 2  |     |                  | 10       |
| 17  | ●   |      | 26117-050169 | +アツキホルト 5X16    | 2  |     |                  | 10       |
| 18  | ●   |      | 1E6070-63600 | チヨウシヤハ― ロツク     | 1  |     |                  | 1        |
| 19  | ●   |      | 1E6070-63400 | クラツチスフリング 1.35  | 1  |     |                  | 2        |
| 20  | ●   |      | 1E6070-63660 | アタマツキ 13X12.5   | 1  |     |                  | 1        |
| 21  | ●   |      | 22217-080000 | ハネサカカネ 8        | 1  |     |                  | 50       |
| 22  | ●   |      | 26667-080002 | フクロナツ 8         | 1  |     |                  | 10       |

上記の例によるレベル表示は、次の様な意味を表わします。

No.1のソウサカカバーシクミは、No.2～22迄の部品により構成されていることを表わしています。さらにNo.2のソウサカカバープレートツキは、No.3～9迄の部品により構成されていることを表わしています。

- ⑨ 注文区分……………部品変更等により以後新部品で運営する場合に旧部品に対して  
\*印が付されます。  
その場合の新規注文は新部品にて願います。
- ⑩ 部品番号……………「部品番号について」の項をご参照下さい。
- ⑪ 部品名……………部品名は、20桁以内のカタカナ・数字・英字・記号で表示されます。
- ⑫ 個 数……………部品番号当りの個数を表示してあります。
- ⑬ 互 換 性……………部品変更が行われた場合に差し換え新ページの旧部品に対して、  
下記の互換性記号が表示されます。

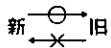
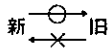
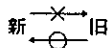
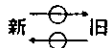
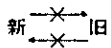
| 記号 | 互 換 性   | 内 容                              |
|----|---|----------------------------------|
| N  | 新  旧 | 新部品は、旧部品に対して互換性有り、その逆は無し。        |
| P  | 新  旧 | 記号Nと同じですが、旧部品の供給を中止し、新部品を販売致します。 |
| Q  | 新  旧 | 新部品は旧部品に対して互換性なし、その逆はあり。         |
| R  | 新  旧 | 新・旧部品の双方に対して互換性有り。               |
| S  | 新  旧 | 新・旧部品の双方に対して互換性無し。               |
| W  |   | 新規追加部品                           |
| Z  |   | 廃止部品                             |

- ⑭ 備 考……………部品変更が行われた場合、旧部品の方に実施号機が表示されます。
- ⑮ 個 装 単 位……………各々の部品の個装単位が表示されます。
- ⑯ \*\*\*ツギノページニツヅク\*\*\*  
……………同一項目Noのリストが次のページにまたがる場合にのみ表示されます。
- ⑰ パーツカタログNo……………パーツカタログの作成Noを表わしています。
- ⑱ 管理コード……………イラストとリストを管理するためのコードです。
- ⑲ 変 更 場 所……………リストのページが更新された場合に、どの部品が変更になったかを欄外に\*印を付して表わします。

## ◆ご注文について

- 2-1. 部品をご注文の際には、部品イラストの図番と同じNoのものをリストから探して  
必要な部品の形式、部品番号、部品名、個数をお確めの上、ご連絡願います。
- 2-2. 部品イラストに番号を付していないものは総て単品販売は致しません。
- 2-3. 需要期には特に、消耗部品等の注文が殺到いたしますので、早い目に部品の準備  
を願います。
- 2-4. ご注文の部品は原則として誤送以外の返品は認めません。
- 2-5. ヤンマー製品には、ヤンマー純正部品を必ずご使用願います。  
(市販の類似品を使用されますと、早期破損や性能を悪くする原因となります)
- 2-6. 運賃は別途申し受けます。

当パーツカタログは、改良等により予告なく変更することがあります。

## ④ 部品番号について

- 3-1. 部品番号は下記の様に、**ヤマハ**-専用純正部品の場合、大別して機種コード(6桁)と部品コード(5桁)の数字により構成されています。

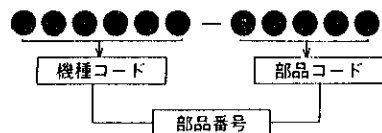

- 3-2. 更に機種コード及び部品コードはそれぞれ次の様な意味を表わしています。

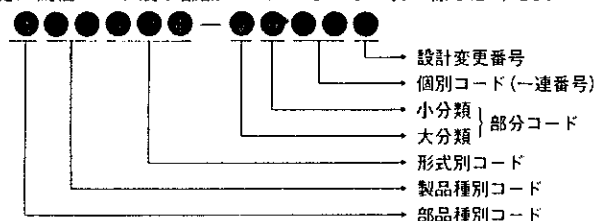

- 3-2-1. 部品種別コード(1又は7)

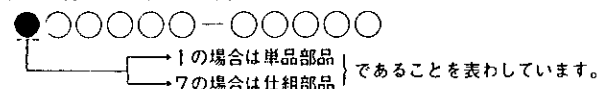

- 3-2-2. 製品種別コード

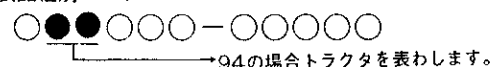

- 3-2-3. 形式別コード(000~999迄)



- 3-2-4. 部分コード(00~99迄)

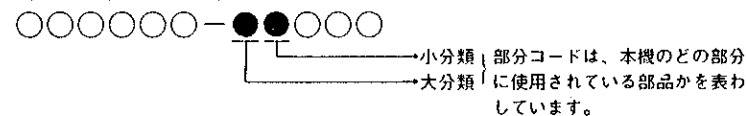

- 3-2-5. 個別コード(00~99迄)

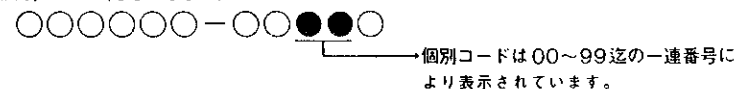

- 3-2-6. 設計変更番号

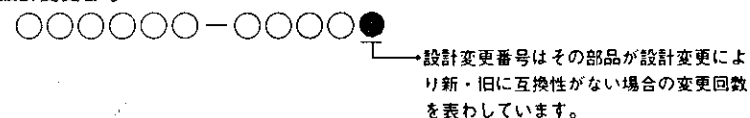

- 3-3. その外に上記の様な**ヤマハ**-専用純正部品とは異なる2種部品(市販部品)と称する部品の場合も大別して種別コード(5桁)と、規格コード(6桁)の数字で構成されています。

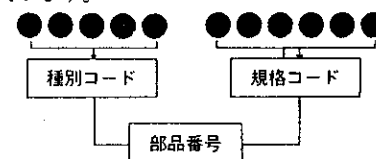

- 3-3-1. 2種部品の部品番号は品目により種別コード及び規格コードの構成内容は異なりますが、概略次の通りです。(但し、種別コードの第1桁目は必ず2で始っています。)

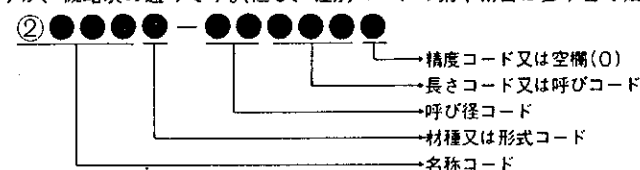

◆トラクタ機種コード表

○ 9 4 ● ● ● — ○ ○ ○ ○ ○

| 形式別コード | 形 式      | 備 考 | 形式別コード | 形 式     | 備 考 |
|--------|----------|-----|--------|---------|-----|
| 1 3 0  | YM2200   |     | 2 0 0  | YM1300  |     |
| 1 3 2  | YM2200R  |     | 2 0 1  | YM1401  |     |
| 1 3 3  | YM2200R  |     | 2 1 0  | YM1300D |     |
| 1 3 4  | YM2500   |     | 2 1 1  | YM1401D |     |
| 1 3 5  | YM2500R  |     | 2 6 2  | YM1100  |     |
| 1 4 0  | YM2700   |     | 2 6 3  | YM1100D |     |
| 1 4 1  | YM2700R  |     | 2 6 4  | YM1101  |     |
| 1 4 2  | YM2700L  |     | 2 6 5  | YM1101D |     |
| 1 4 5  | YM3000   |     | 3 0 0  | YM1110  |     |
| 1 4 6  | YM3000R  |     | 3 0 1  | YM1110D |     |
| 1 5 0  | YM1600   |     | 3 1 0  | YM2210  |     |
| 1 5 1  | YM1700   |     | 3 1 1  | YM2210D |     |
| 1 5 5  | YM1700A  |     | 3 2 0  | YM3110D |     |
| 1 5 9  | YM1700D  |     | 3 2 1  |         |     |
| 1 6 0  | YM1900   |     | 4 4 0  | YM1510  |     |
| 1 6 1  | YM2000   |     | 4 4 1  | YM1510D |     |
| 1 6 2  | YM2000A  |     | 4 5 0  | YM4500  |     |
| 1 6 5  | YM2000AA |     | 4 5 1  | YM4500D |     |
| 1 6 6  | YM2000D  |     |        |         |     |
| 1 9 0  | YM1500   |     |        |         |     |
| 1 9 1  | YM1500D  |     |        |         |     |
|        |          |     |        |         |     |

⑤ 項目別共通一覧表

| 項目<br>No. | グループ名称     | YM<br>1401 | YM<br>1401D | 項目<br>No. | グループ名称    | YM<br>1401 | YM<br>1401D |
|-----------|------------|------------|-------------|-----------|-----------|------------|-------------|
| 1         | シリンダブロック   | 1          | 1           | 28        | ミッションケース  | 1          |             |
| 2         | ギヤケース      | 1          | 1           | 29        | ミッションケースD |            | 1           |
| 3         | シリンダヘッド    | 1          | 1           | 30        | メーンドライブ   | 1          | 1           |
| 4         | エアクリーナ     | 1          | 1           | 31        | カウンタシャフト  | 1          |             |
| 5         | カムシャフト     | 1          | 1           | 32        | カウンタシャフトD |            | 1           |
| 6         | クランクシャフト   | 1          | 1           | 33        | P・T・Oシャフト | 1          | 1           |
| 7         | ピストン       | 1          | 1           | 34        | 変速操作      | 1          | 1           |
| 8         | 潤滑油系統      | 1          | 1           | 35        | フロントドライブD |            | 1           |
| 9         | 冷却系統       | 1          | 1           | 36        | リヤアクスル内部  | 1          | 1           |
| 10        | F〇噴射ポンプ    | 1          | 1           | 37        | リヤアクスル    | 1          | 1           |
| 11        | F〇噴射弁      | 1          | 1           | 38        | デフロック     | 1          | 1           |
| 12        | 燃料油系統      | 1          | 1           | 39        | リヤホイールタイヤ | 1          | 1           |
| 13        | チョウソク装置    | 1          | 1           | 40        | ブレーキ      | 1          | 1           |
| 14        | 電気始動装置     | 1          | 1           | 41        | 油圧シリンダ    | 1          | 1           |
| 15        | サーモスタート装置  | 1          | 1           | 42        | オイルストレーナ  | 1          | 1           |
| 16        | エンジンコントロール | 1          | 1           | 43        | 油圧バルブ     | 1          | 1           |
| 17        | フュエルシステム   | 1          | 1           | 44        | 油圧コントロール  | 1          | 1           |
| 18        | ベルトカバー     | 1          | 1           | 45        | 電装品       | 1          | 1           |
| 19        | フロントアクスル   | 1          |             | 46        | ボンネット     | 1          | 1           |
| 20        | フロントアクスルD1 |            | 1           | 47        | ダッシュボード   | 1          | 1           |
| 21        | フロントアクスルD2 |            | 1           | 48        | フェンダ      | 1          | 1           |
| 22        | フロントアクスルD3 |            | 1           | 49        | シート       | 1          | 1           |
| 23        | フロントタイヤ    | 1          |             | 50        | 銘板        | 1          |             |
| 24        | フロントタイヤD   |            | 1           | 51        | 銘板D       |            | 1           |
| 25        | ステアリング     | 1          | 1           | 52        | ロアリンク     | 1          | 1           |
| 26        | クラッチ       | 1          |             | 53        | シールボックス   | 1          | 1           |
| 27        | クラッチD      |            | 1           |           |           |            |             |

⑥ 仕 様

| 項 目             |                            |                 | YM140I                          | YM140ID     | 備 考                |          |
|-----------------|----------------------------|-----------------|---------------------------------|-------------|--------------------|----------|
| 重 量             | 車 輛 総 重 量(kg)              |                 | 511                             | 550         | ロータリなし             |          |
|                 | 荷 重(kg)                    | 前輪              | 259                             | 290         |                    |          |
|                 |                            | 後輪              | 252                             | 260         |                    |          |
| 機 形             | 附 加 重 量(kg)                | 後輪              | 25×2+20×2=90                    |             | アタッチメント            |          |
|                 |                            | 本体              | 20×3=60                         |             | アタッチメント            |          |
| 車               | 関 出 力(PS/r.p.m.)           |                 | 14/2400                         |             |                    |          |
|                 | 状 種                        |                 | ホイールトラクタ<br>小型特殊自動車             |             |                    |          |
| 性 能             | 走 行 速 度<br>km/h<br>(m/sec) | 前 進             | 1速                              | 0.95(0.26)  | 8-16ハイラグタイヤ<br>装着時 |          |
|                 |                            |                 | 2速                              | 1.49(0.41)  |                    |          |
|                 |                            |                 | 3速                              | 2.53(0.70)  |                    |          |
|                 |                            | 後 進             | 4速                              | 4.79(1.33)  |                    |          |
|                 |                            |                 | 5速                              | 7.55(2.10)  |                    |          |
|                 |                            |                 | 6速                              | 12.82(3.36) |                    |          |
|                 | 最 小 旋 回 半 径(mm)            | 1速              | 1.19(0.33)                      |             |                    |          |
|                 |                            | 2速              | 6.05(1.68)                      |             |                    |          |
|                 | 機 体 寸 法                    | 全 長(mm)         |                                 | 1900        | 1770               | ブレーキ使用時  |
|                 |                            | 全 幅(標準状態)(mm)   |                                 | 3300        |                    | ロータリ尾輪先端 |
| 全 高(マフラー上端)(mm) |                            | 970             |                                 |             |                    |          |
| 軸 距(標準状態)(mm)   |                            | 1710            |                                 |             |                    |          |
| 輪 距(mm)         |                            | 前輪              | 745                             | 730         |                    |          |
|                 |                            | 後輪              | 730-880                         |             |                    |          |
| 機 関             | 最 低 地 上 高(mm)              |                 | 310                             | 245         |                    |          |
|                 | 銘 柄 型 式                    |                 | 3T72SB                          |             |                    |          |
|                 | 種 類                        |                 | ディーゼル                           |             |                    |          |
|                 | 冷 却 方 式                    |                 | 水冷ラジエータ                         |             |                    |          |
|                 | シ リ ン ダ 数                  |                 | 3                               |             |                    |          |
|                 | 内 径 × 行 程(mm)              |                 | 72×72                           |             |                    |          |
|                 | 総 排 気 量(cc)                |                 | 879                             |             |                    |          |
|                 | 燃 料 系 統                    | 噴 射 ポ ン プ       | ボッシュ                            |             |                    |          |
|                 |                            | 噴 射 弁 形 式       | ピントル                            |             |                    |          |
|                 | 燃 料                        |                 | ヤンマー重油またはディーゼル軽油                |             |                    |          |
|                 | 燃 料 タ ン ク 容 量(ℓ)           |                 | 16                              |             |                    |          |
|                 | 潤 滑 方 式                    |                 | トロコイドポンプ圧送式                     |             |                    |          |
|                 | 潤 滑 油 量(ℓ)                 |                 | 3.0                             |             |                    |          |
|                 | 冷 却 水 置(ℓ)                 |                 | 4.5                             |             |                    |          |
|                 | 電 気 系 統                    | 充 電 発 電 機(V-KW) | 12-0.15                         |             |                    |          |
| 始 動 発 電 機(V-KW) |                            | 12-1.2          |                                 |             |                    |          |
| 蓄 電 池(V-AH)     |                            | 12-45           |                                 |             |                    |          |
| 動 力 伝 動 部       | 主 ク ラ ッ チ                  |                 | 乾式単板                            |             | (ダイヤモンドクラッチ)       |          |
|                 | 変 速 機 潤 滑 油 量(ℓ)           |                 | 9.5                             |             |                    |          |
|                 | 差 動 装 置 形 式                |                 | 傘歯車式                            |             |                    |          |
| 走 行 装 置         | 終 減 速 機 形 式                |                 | 平歯車                             |             |                    |          |
|                 | 車 輪                        | 前 輪             | 4.50-10-2P                      | 5-12-2P     |                    |          |
|                 |                            | 後 輪             | 8-16-4P                         |             | (ハイラグ)             |          |
|                 | か じ 取 装 置                  |                 | ボールスクリュー式                       |             |                    |          |
| 運 装 転 置         | 足 プ レ ー キ                  |                 | 内部機械拡張式                         |             |                    |          |
|                 | 駐 車 プ レ ー キ                |                 | ベダルロック式                         |             |                    |          |
|                 | 計 器 類                      |                 | アワーメータ、水温パイロットランプ<br>油圧パイロットランプ |             |                    |          |
|                 | 照 明 装 置                    |                 | 前照灯・方向指示灯                       |             |                    |          |
| 動 取 出 力 口       | 回 転 方 向                    |                 | 右回り                             |             |                    |          |
|                 | 軸 寸 法(mm)                  |                 | 34.5                            |             |                    |          |
|                 | 軸 回 転 速 度(r.p.m.)          |                 | 520、862、1300                    |             |                    |          |
|                 | そ の 他 駆 動 軸                |                 | なし                              |             |                    |          |
| 作 昇 降 装 置       | け ん 引 装 置 形 式              |                 | ピン固定式                           |             |                    |          |
|                 | 最 大 揚 力(kg)                |                 | 770                             |             | (1)フトアーム先端)        |          |
|                 | 装 着 装 置                    |                 | 2点ヒッチ方式                         |             |                    |          |
|                 | 標 準 ロ ー タ リ 耕 幅(mm)        |                 | 1300(RC)・1200(RS)               |             |                    |          |
|                 | 油 圧 制 御 方 式                |                 | セレクトコントロール                      |             |                    |          |

※この仕様は、改良などにより、予告なく変更することがあります。



A11

A10

形式名 3T72SB

部分コード 011

## 1. シリンダブロック

更新日  
作成日 78.04.11

## 1. シリンダブロック

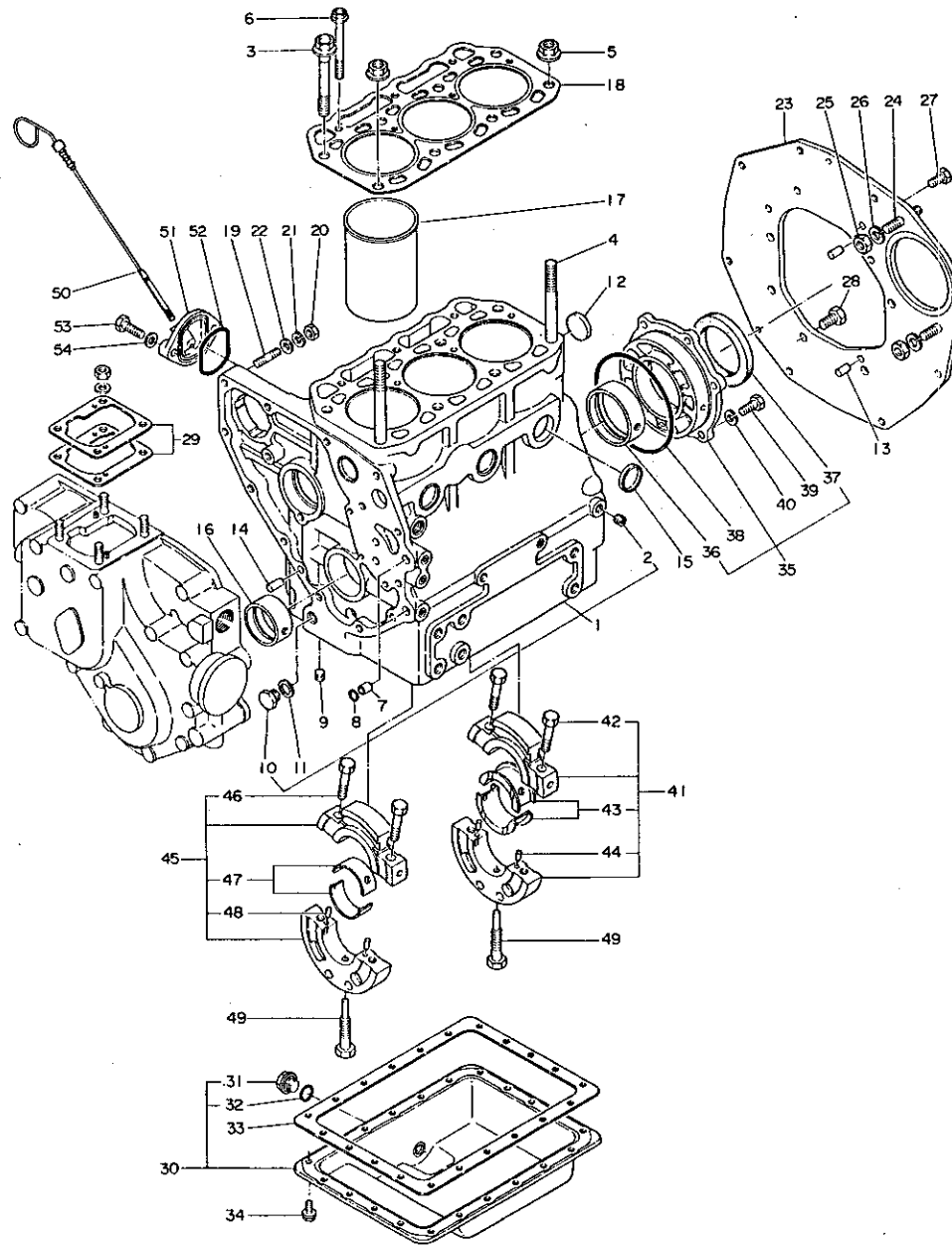

| No. | レベル | 注<br>文<br>分 | 部 品 番 号      | 部 品 名           | 個数 | 互<br>換<br>性 | 備<br>考<br>(機 体 No.) | 備<br>装<br>単<br>位 |
|-----|-----|-------------|--------------|-----------------|----|-------------|---------------------|------------------|
| 1   | .   |             | 721450-01560 | シリンダ フロツク シクミ   | 1  |             |                     | 1                |
| 2   | ..  |             | 124060-01050 | フ ラク            | 6  |             |                     | 1                |
| 3   | ..  |             | 121450-01201 | ハツト ホルト(A       | 6  |             |                     | 1                |
| 4   | ..  |             | 121450-01210 | ハツト ホルト(B       | 2  |             |                     | 1                |
| 5   | ..  |             | 121450-01220 | ナツト(ハツト)ホルト     | 2  |             |                     | 1                |
| 6   | ..  |             | 121450-01231 | ハツト ホルト(C       | 3  |             |                     | 1                |
| 7   | ..  |             | 105225-01900 | カ イト (Oリング      | 2  |             |                     | 1                |
| 8   | ..  |             | 24311-000100 | Oリング P10        | 2  |             |                     | 5                |
| 9   | ..  |             | 121450-01920 | ネジ フラク PT 1/8   | 1  |             |                     | 1                |
| 10  | ..  |             | 121450-01960 | 6カク フラク (PF 1/4 | 1  |             |                     | 1                |
| 11  | ..  |             | 121450-01980 | ハ ツキン(13        | 1  |             |                     | 1                |
| 12  | ..  |             | 121450-01990 | ワンカ タフ ラク 30    | 1  |             |                     | 1                |
| 13  | ..  |             | 22312-080140 | ハイクウヒン 8X14     | 2  |             |                     | 5                |
| 14  | ..  |             | 22312-080160 | ハイクウヒン 8X16     | 1  |             |                     | 1                |
| 15  | ..  |             | 27241-300000 | ワンカ タフ ラク 30    | 7  |             |                     | 5                |
| 16  | ..  |             | 121450-02100 | メインメタル(キヤケー     | 1  |             |                     | 1                |
| 17  | ..  |             | 121450-01100 | シリンダ ライ         | 3  |             |                     | 1                |
| 18  | .   |             | 121450-01330 | ハツト カ スグツ       | 1  |             |                     | 1                |
| 19  | .   |             | 26216-080222 | ウエコホルト 8X22     | 4  |             |                     | 2                |
| 20  | .   |             | 26716-080002 | 6カクナツ M8(6T)    | 4  |             |                     | 10               |
| 21  | .   |             | 22212-080000 | ハ ネサ カネ 8       | 4  |             |                     | 50               |
| 22  | .   |             | 22137-080000 | サ カネ 8          | 4  |             |                     | 10               |
| 23  | .   |             | 121462-01600 | マウンテイング フランジ    | 1  |             |                     | 1                |
| 24  | .   |             | 121462-01650 | ホルト(モータリツク      | 2  |             |                     | 1                |
| 25  | .   |             | 26716-100002 | ナツト 10          | 2  |             |                     | 10               |
| 26  | .   |             | 22212-100000 | ハ ネサ カネ 10      | 2  |             |                     | 50               |
| 27  | .   |             | 26116-080162 | ホルト 8X16        | 4  |             |                     | 10               |
| 28  | .   |             | 26116-100182 | ホルト 10X18       | 6  |             |                     | 10               |
| 29  | .   |             | 121450-01950 | シム(フンシヤ)キ CMP   | 1  |             |                     | 1                |
| 30  | .   |             | 721450-01540 | オイルハツ シクミ       | 1  |             |                     | 1                |
| 31  | ..  |             | 124060-01640 | フ ラク            | 1  |             |                     | 1                |
| 32  | ..  |             | 24311-000140 | Oリング P14        | 1  |             |                     | 5                |
| 33  | .   |             | 121450-01751 | ハ ツキン(オイルハツ     | 1  |             |                     | 1                |
| 34  | .   |             | 121450-01710 | オイルハツトリツクホルト    | 2  |             |                     | 1                |
| 35  | .   |             | 721450-02500 | メタルウ シクミ        | 1  |             |                     | 1                |
| 36  | ..  |             | 121450-02110 | メインメタル(ホイルカフ    | 1  |             |                     | 1                |
| 37  | ..  |             | 124450-02220 | クラクシ クオイルシール    | 1  |             |                     | 1                |
| 38  | .   |             | 105225-02020 | Oリング(メタルウ       | 1  |             |                     | 1                |
| 39  | .   |             | 26116-080202 | ホルト 8X20        | 6  |             |                     | 10               |
| 40  | .   |             | 22212-080000 | ハ ネサ カネ 8       | 6  |             |                     | 50               |
| 41  | .   |             | 721450-02610 | センタメタルウ(1 シクミ   | 1  |             |                     | 1                |
| 42  | ..  |             | 121450-02070 | ホルト(センタメタルウ     | 2  |             |                     | 1                |
| 43  | ..  |             | 121450-02160 | センタメインメタル(1 CMP | 1  |             |                     | 1                |
| 44  | ..  |             | 22312-040080 | ハイクウヒン 4X8      | 2  |             |                     | 20               |
| 45  | .   |             | 721450-02620 | センタメタルウ(2 シクミ   | 1  |             |                     | 1                |

パーツカタログNo.  
NPC-1045

(\*\*\* ワキ\*ノ ハーシニ ツツク \*\*\*)

管理コード  
D21462-01100

# A12

## A10

形式名 3T72SB

部分コード 011

更新日  
作成日 78.04.11

### 1. シリンダブロック

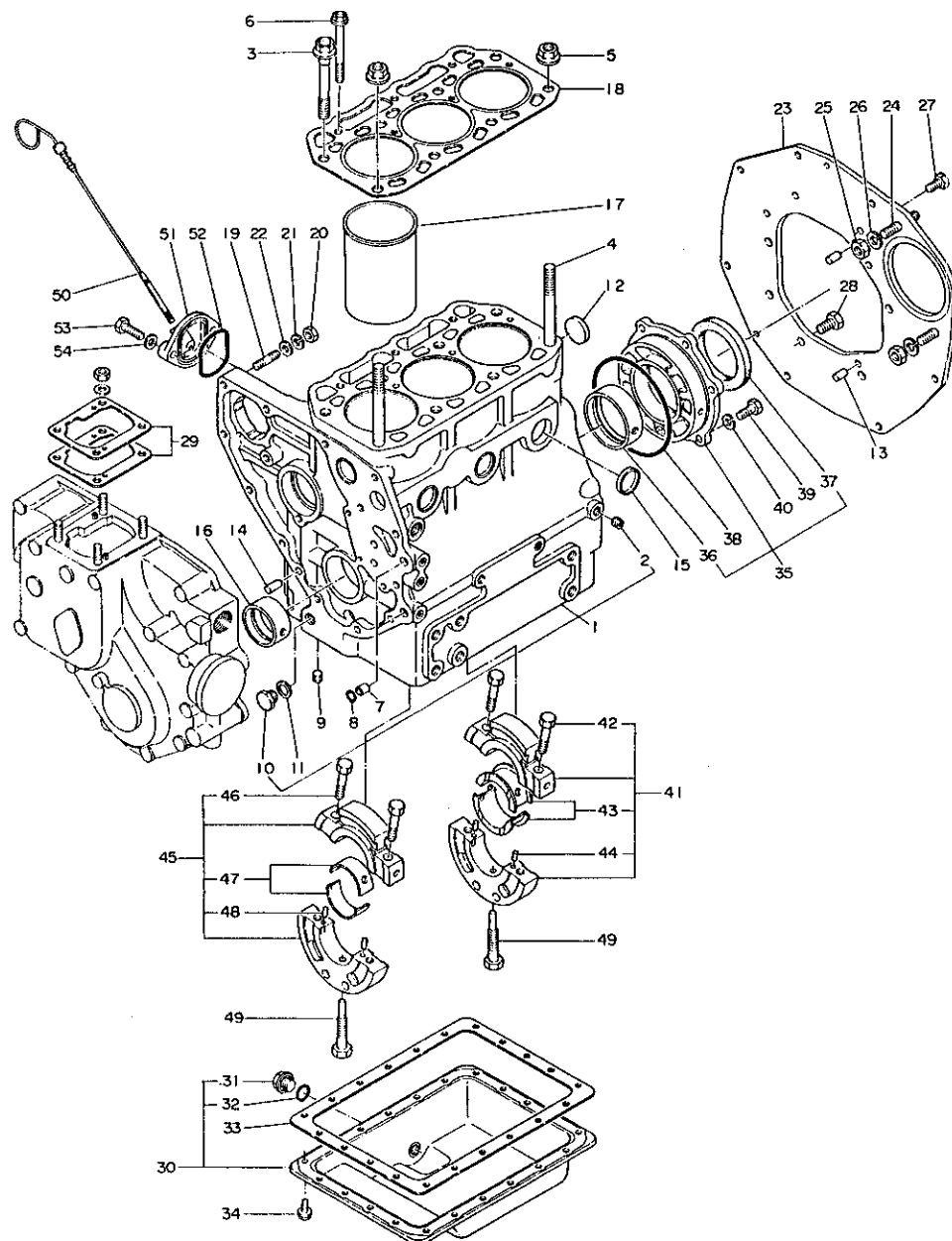

### 1. シリンダブロック

| No. | レベル | 部品番号         | 部品名            | 個数 | 互換性 | 備考<br>(機体 No.) | 備装<br>単位 |
|-----|-----|--------------|----------------|----|-----|----------------|----------|
| 46  | ..  | 121450-02070 | ホルト(センタメタル)ウ   | 2  |     |                | 1        |
| 47  | ..  | 121450-02170 | センタメコメタル(2 CMP | 1  |     |                | 1        |
| 48  | ..  | 22312-04080  | ハイコウヒン 4X8     | 2  |     |                | 20       |
| 49  | .   | 105225-02300 | セツトホルト(センタメタル  | 2  |     |                | 1        |
| 50  | .   | 121450-34800 | カン1ホウ          | 1  |     |                | 1        |
| 51  | .   | 121450-34830 | トリツケタライ(カン1ホウ  | 1  |     |                | 1        |
| 52  | .   | 121450-34840 | ハツキン(トリツケタライ   | 1  |     |                | 1        |
| 53  | .   | 26116-080252 | ホルト 8X25       | 2  |     |                | 10       |
| 54  | .   | 22137-080000 | サカネ 8          | 2  |     |                | 10       |

A13

A10

形式名 3T725B

## 2. ギヤ ケ ー ス

部分コード 012

## 2. ギヤ ケ ー ス

更新日  
作成日 78.04.11

| No. | レベル | 部品番号         | 部 品 名          | 個数 | 互換性 | 備 考<br>(機 体 No.) | 備 装<br>単 位 |
|-----|-----|--------------|----------------|----|-----|------------------|------------|
| 1   | .   | 721450-01610 | ギヤケース シグミ      | 1  |     |                  | 1          |
| 2   | ..  | 26216-080222 | ウイコムボルト 8X22   | 4  |     |                  | 2          |
| 3   | ..  | 26716-080002 | 6カクナツ M8(6T)   | 4  |     |                  | 10         |
| 4   | ..  | 43400-500410 | シールワッシャ W8     | 4  |     |                  | 1          |
| 5   | ..  | 22351-040010 | ロールピン 4X10     | 2  |     |                  | 30         |
| 6   | ..  | 121450-01900 | フツシ1(ハント)ルシフト  | 1  |     |                  | 1          |
| 7   | ..  | 121450-01551 | ソクフタ           | 1  |     |                  | 1          |
| 8   | ..  | 121450-01530 | ハツキン(ソクフタ      | 1  |     |                  | 1          |
| 9   | ..  | 26116-060142 | ボルト 6X14       | 4  |     |                  | 10         |
| 10  | ..  | 22212-060000 | ハネサカネ 6        | 4  |     |                  | 50         |
| 11  | ..  | 124060-01050 | フラグ            | 1  |     |                  | 1          |
| 12  | ..  | 124160-49480 | レイキヤクスイカンツキテ   | 1  |     |                  | 1          |
| 13  | ..  | 121450-01510 | ハツキン(ギヤケース     | 1  |     |                  | 1          |
| 14  | .   | 26116-080552 | ボルト 8X55       | 1  |     |                  | 5          |
| 15  | .   | 26116-080752 | ボルト 8X75       | 2  |     |                  | 5          |
| 16  | .   | 26116-080852 | ボルト 8X85       | 7  |     |                  |            |
| 17  | .   | 26116-081152 | ボルト 8X115      | 3  |     |                  | 2          |
| 18  | .   | 22117-080000 | サカネ 8          | 13 |     |                  | 100        |
| 19  | .   | 121450-01800 | オイルシール TC25408 | 1  |     |                  | 1          |
| 20  | .   | 121450-01570 | ウイコムボルト        | 1  |     |                  | 1          |
| 21  | .   | 26716-100002 | ナツ 10          | 1  |     |                  | 10         |
| 22  | .   | 22137-100000 | サカネ 10         | 1  |     |                  | 20         |
| 23  | .   | 121450-91400 | キヤニツト(カイチンケイ   | 1  |     |                  | 1          |
| 24  | .   | 24341-000260 | オリソク S26       | 1  |     |                  | 10         |
| 25  | .   | 26216-060142 | ウイコムボルト 6X14   | 1  |     |                  | 10         |
| 26  | .   | 26216-060352 | ウイコムボルト 6X35   | 1  |     |                  | 5          |
| 27  | .   | 26716-060002 | ナツ 6           | 2  |     |                  | 10         |
| 28  | .   | 22117-060000 | サカネ 6          | 2  |     |                  | 100        |
| 29  | .   | 194440-41110 | 1アツホソフ         | 1  |     |                  | 1          |
| 30  | .   | 124240-01881 | サトウホソフ トリツケPK  | 1  |     |                  | 1          |
| 31  | .   | 121450-26200 | ギヤ(HO-プク)ウ     | 1  |     |                  | 1          |
| 32  | .   | 194100-41670 | ワッシャ 8.5X18X2  | 1  |     |                  | 1          |
| 33  | .   | 26716-080002 | 6カクナツ M8(6T)   | 1  |     |                  | 10         |
| 34  | .   | 22212-080000 | ハネサカネ 8        | 1  |     |                  | 50         |

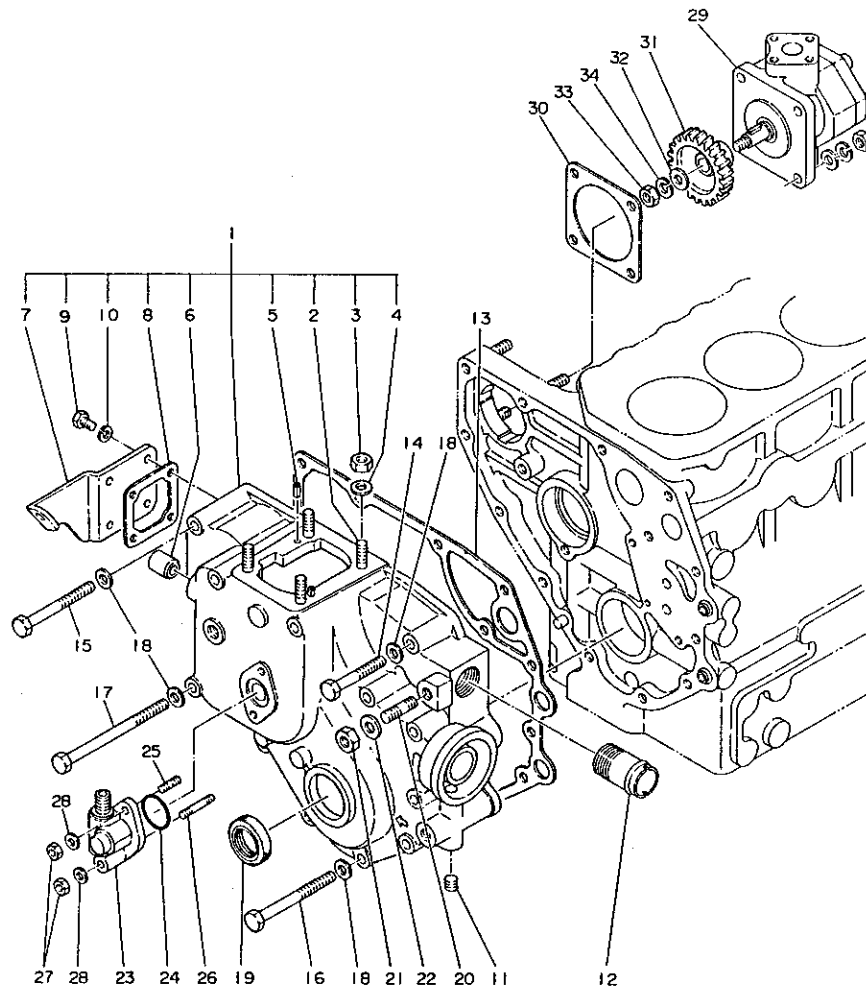

A14

A10

形式名 3T72SB

部分コード 111

更新日  
作成日 78.04.11

## 3. シリンダヘッド

## 3. シリンダヘッド

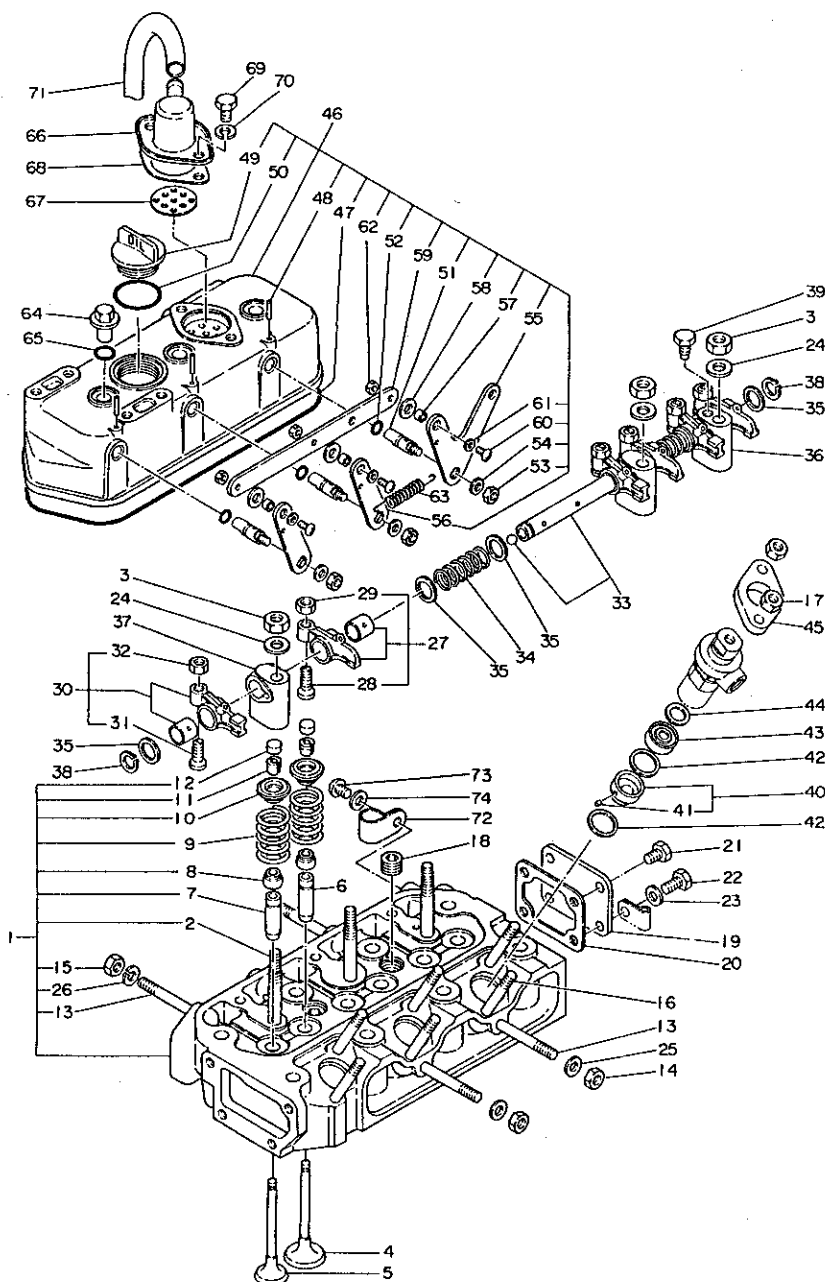

| No. | レベル | 部品番号         | 部品名             | 個数 | 互換性 | 備考<br>(機体 No) | 備装<br>単位 |
|-----|-----|--------------|-----------------|----|-----|---------------|----------|
| 1   | ..  | 721450-11700 | シリンダヘッド シクミ     | 1  |     |               | 1        |
| 2   | ..  | 121450-11350 | ウエキホルト(ヘッド)サポート | 3  |     |               | 1        |
| 3   | ..  | 26776-100002 | トメナツ 10         | 3  |     |               | 10       |
| 4   | ..  | 105225-11100 | キョウキヘッド         | 3  |     |               | 1        |
| 5   | ..  | 105225-11110 | ハイキヘッド          | 3  |     |               | 1        |
| 6   | ..  | 124060-11160 | キョウキヘッドアンライ     | 3  |     |               | 1        |
| 7   | ..  | 124060-11170 | ハイキヘッドアンライ      | 3  |     |               | 1        |
| 8   | ..  | 124950-11340 | ハーフスラムシール       | 6  |     |               | 1        |
| 9   | ..  | 124060-11120 | ハーフスラムリンク       | 6  |     |               | 1        |
| 10  | ..  | 104200-11180 | キョウハイキヘッド オオサイ  | 6  |     |               | 1        |
| 11  | ..  | 101158-11190 | ハーフSPオオサイメ      | 6  |     |               | 1        |
| 12  | ..  | 104211-11370 | ハーフアテカネ         | 6  |     |               | 1        |
| 13  | ..  | 121450-11550 | ウエキホルト(マニホルド)   | 4  |     |               | 1        |
| 14  | ..  | 26716-080002 | 6カクナツ M8(6T)    | 2  |     |               | 10       |
| 15  | ..  | 26716-080002 | 6カクナツ M8(6T)    | 2  |     |               | 10       |
| 16  | ..  | 26216-080652 | ウエキホルト 8X65     | 6  |     |               | 2        |
| 17  | ..  | 26716-080002 | 6カクナツ M8(6T)    | 6  |     |               | 10       |
| 18  | ..  | 23871-030000 | テーパーラック PT3/8   | 2  |     |               | 5        |
| 19  | ..  | 121450-11670 | ソクフタ(シリンダヘッド)   | 1  |     |               | 1        |
| 20  | ..  | 121450-11680 | ハーフソクフタ         | 1  |     |               | 1        |
| 21  | ..  | 26116-080122 | ホルト 8X12        | 3  |     |               | 10       |
| 22  | ..  | 26116-080142 | ホルト 8X14        | 1  |     |               | 10       |
| 23  | ..  | 22137-080000 | サカネ 8           | 1  |     |               | 10       |
| 24  | ..  | 22137-100000 | サカネ 10          | 3  |     |               | 20       |
| 25  | ..  | 22137-080000 | サカネ 8           | 2  |     |               | 10       |
| 26  | ..  | 22212-080000 | ハーフサカネ 8        | 2  |     |               | 50       |
| 27  | ..  | 721450-11650 | キョウキヘッド シクミ     | 3  |     |               | 1        |
| 28  | ..  | 101158-11230 | チヨウセイネジ         | 3  |     |               | 1        |
| 29  | ..  | 26756-080002 | トメナツ 8          | 3  |     |               | 10       |
| 30  | ..  | 721450-11660 | ハイキヘッド シクミ      | 3  |     |               | 1        |
| 31  | ..  | 101158-11230 | チヨウセイネジ         | 3  |     |               | 1        |
| 32  | ..  | 26756-080002 | トメナツ 8          | 3  |     |               | 10       |
| 33  | ..  | 121450-11240 | ヘッド(ヘッド)CMP     | 1  |     |               | 1        |
| 34  | ..  | 121450-11280 | ハーフ(ヘッド)シク      | 2  |     |               | 1        |
| 35  | ..  | 121450-11290 | サカネ(ヘッド)シク      | 6  |     |               | 1        |
| 36  | ..  | 121450-11260 | サポート A(ヘッド)     | 1  |     |               | 1        |
| 37  | ..  | 121450-11270 | サポート B(ヘッド)     | 2  |     |               | 1        |
| 38  | ..  | 22242-000140 | シクウスナツク リンク 14  | 2  |     |               | 20       |
| 39  | ..  | 26921-080102 | トメネジ(ホルト 8X10)  | 1  |     |               | 1        |
| 40  | ..  | 121450-11420 | アンチチャパン CMP     | 3  |     |               | 1        |
| 41  | ..  | 103338-11430 | ピン(6KFLUT)      | 3  |     |               | 1        |
| 42  | ..  | 124950-11450 | ハーフピン(アンチチャパン)  | 6  |     |               | 1        |
| 43  | ..  | 124950-11410 | アンチチャパン IR      | 3  |     |               | 1        |
| 44  | ..  | 101147-11490 | フロッタ(アンチチャパン)   | 3  |     |               | 1        |
| 45  | ..  | 101147-11900 | ネリヨウヘッドオオサイ     | 3  |     |               | 1        |

A15

A10

形式名 3T72SB

## 3. シリンダヘッド

部分コード 111

## 3. シリンダヘッド

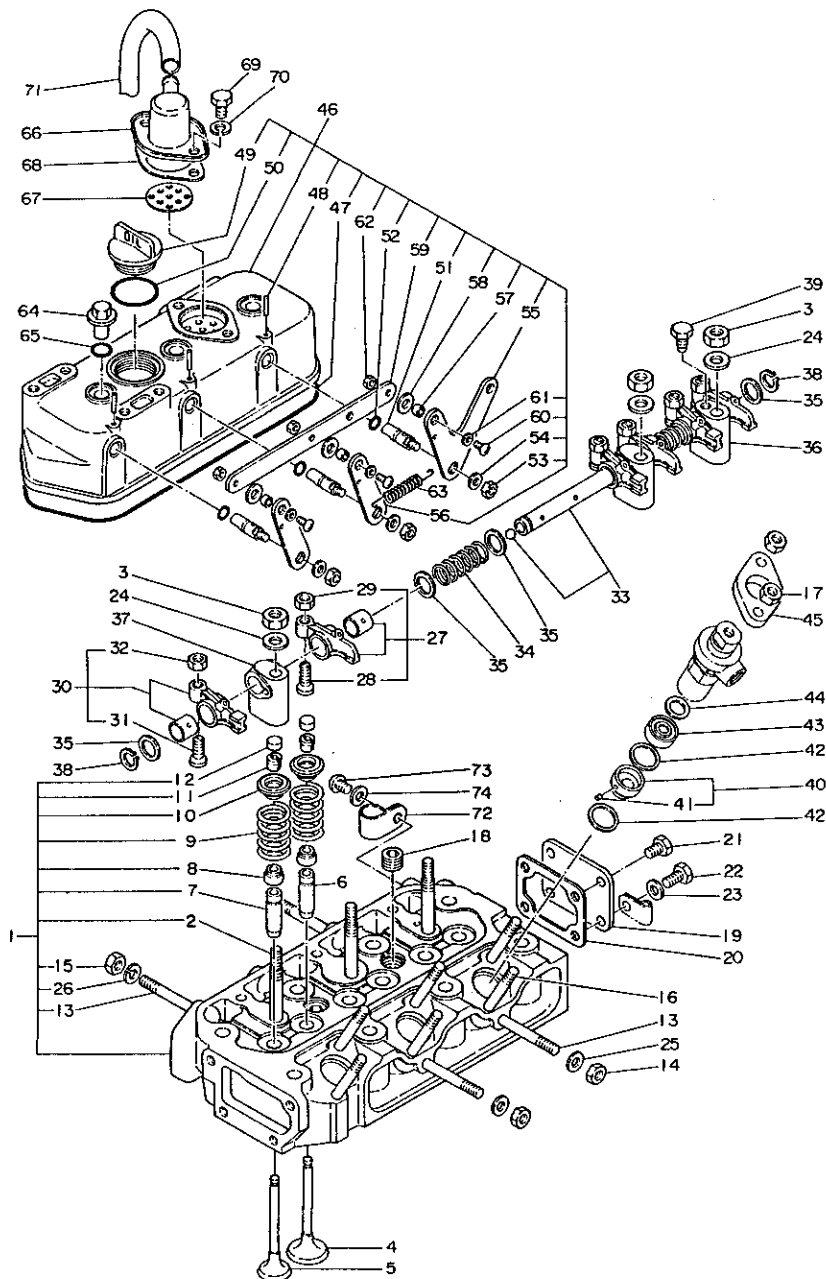
更新日  
作成日 78.04.11

| No. | レベル | 部品番号         | 部品名              | 個数 | 互換性 | 備考<br>(機体 No.) | 個装<br>単位 |
|-----|-----|--------------|------------------|----|-----|----------------|----------|
| 46  | .   | 721462-11520 | ホーンネット シグミ       | 1  |     |                | 1        |
| 47  | ..  | 121450-11310 | PK (ホーンネット)      | 1  |     |                | 1        |
| 48  | ..  | 22312-030220 | ハイコウヒン 3X22      | 3  |     |                | 20       |
| 49  | ..  | 124160-01750 | ホークチフタ           | 1  |     |                | 1        |
| 50  | ..  | 24321-000350 | オリング G-35        | 1  |     |                | 10       |
| 51  | ..  | 121450-03610 | シャフト (デコンフ)      | 3  |     |                | 1        |
| 52  | ..  | 24311-000070 | オリング P-7         | 3  |     |                | 5        |
| 53  | ..  | 26716-060002 | ナット 6            | 3  |     |                | 10       |
| 54  | ..  | 22117-060000 | サカネ 6            | 3  |     |                | 100      |
| 55  | ..  | 121462-03740 | レハ -8 (デコンフ)     | 1  |     |                | 1        |
| 56  | ..  | 121250-03751 | デコンフ レハ -        | 2  |     |                | 1        |
| 57  | ..  | 121450-03770 | カラー (レンゲツカク)     | 3  |     |                | 1        |
| 58  | ..  | 23418-080000 | ナイロンハ ツキン 8      | 3  |     |                | 10       |
| 59  | ..  | 121450-03760 | レンゲツカク (デコンフ)    | 1  |     |                | 1        |
| 60  | ..  | 26557-050122 | ナハネコネシ 5X12      | 3  |     |                | 10       |
| 61  | ..  | 22117-050000 | サカネ 5            | 3  |     |                | 50       |
| 62  | ..  | 26756-050002 | トメナット 5          | 3  |     |                | 50       |
| 63  | ..  | 104104-67300 | モトシハネ (レキ) 11レータ | 1  |     |                | 1        |
| 64  | ..  | 124160-11360 | フクロナット           | 3  |     |                | 1        |
| 65  | ..  | 24311-000120 | オリング P-12        | 3  |     |                | 10       |
| 66  | ..  | 121450-03010 | フレサ ホンタイ (A)     | 1  |     |                | 1        |
| 67  | ..  | 121450-03020 | フレサ ホンタイ (B)     | 1  |     |                | 1        |
| 68  | ..  | 121450-03070 | ハツキン (フレサ) ホンタイ  | 1  |     |                | 1        |
| 69  | ..  | 26116-080142 | ホルト 8X14         | 2  |     |                | 10       |
| 70  | ..  | 22212-080000 | ハネサカネ 8          | 2  |     |                | 50       |
| 71  | ..  | 23065-120500 | ヒールカン 12X500     | 1  |     |                | 5        |
| 72  | ..  | 23297-150081 | カントメカク           | 1  |     |                | 1        |
| 73  | ..  | 26557-080102 | ナハネコネシ 8X10      | 1  |     |                | 10       |
| 74  | ..  | 22137-080000 | サカネ 8            | 1  |     |                | 10       |

パーツカタログNo.  
NPC-1045管理コード  
021450-11100

A16

A10

形式名 3T72SB

部分コード 121

4. エアークリーナ

更新日  
作成日 78.04.11

## 4. エアークリーナ

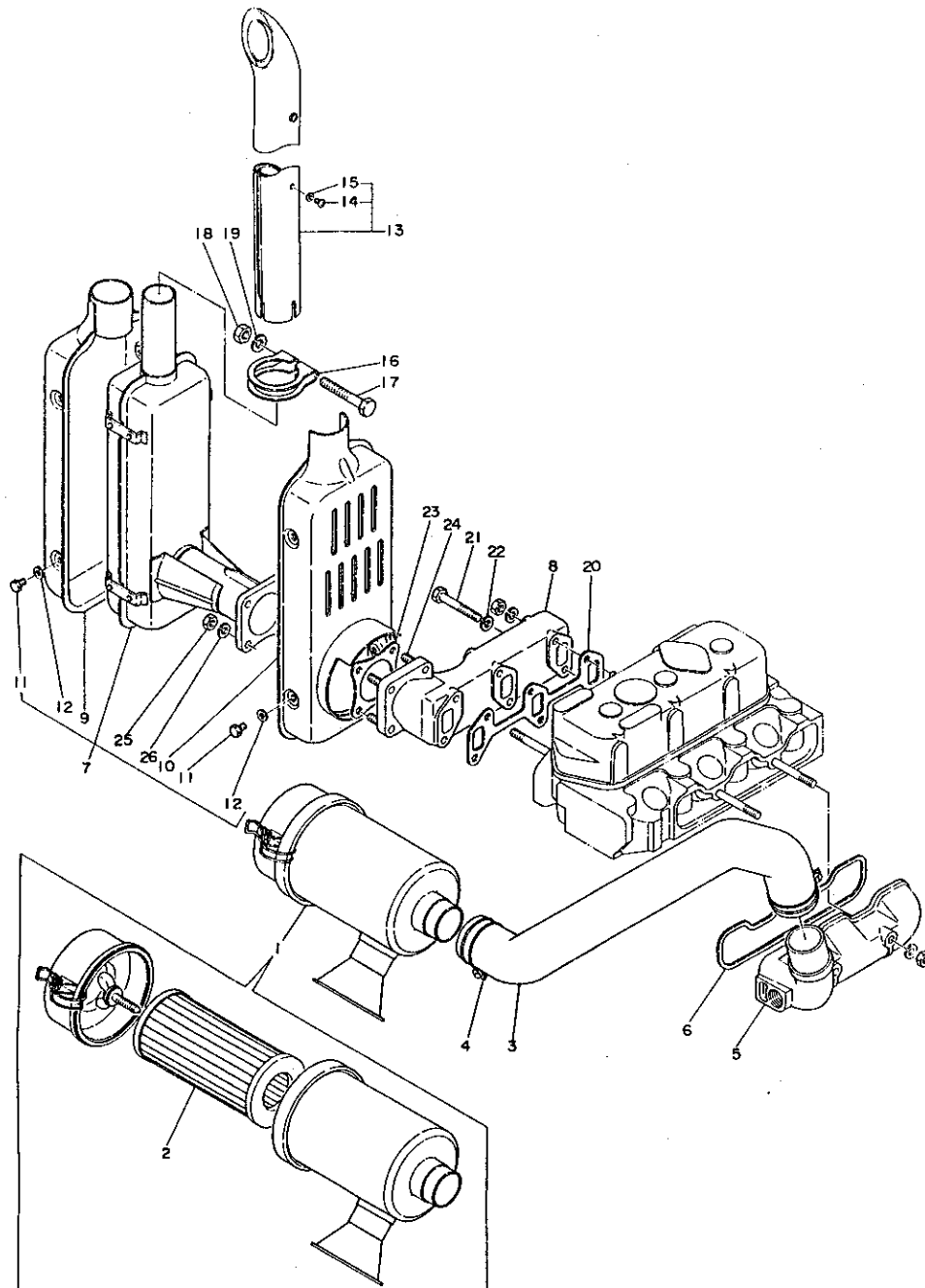

| No. | レベル | 部品番号         | 部品名           | 個数 | 互換性 | 備考<br>(機体 No.) | 個装<br>単位 |
|-----|-----|--------------|---------------|----|-----|----------------|----------|
| 1   | .   | 121450-12500 | エアクリナ         | 1  |     |                | 1        |
| 2   | .   | 124066-12510 | エレメント         | 1  |     |                | 1        |
| 3   | .   | 121450-12550 | キウキカン         | 1  |     |                | 1        |
| 4   | .   | 23010-055000 | ホースハント 55     | 2  |     |                | 1        |
| 5   | .   | 121450-12700 | キウキマニホルト      | 1  |     |                | 1        |
| 6   | .   | 121450-12710 | ハツキン(マニホルト)   | 1  |     |                | 1        |
| 7   | .   | 121462-13491 | サイレンサ CMP     | 1  |     |                | 1        |
| 8   | ..  | 121450-13510 | ハイキマニホルト      | 1  |     |                | 1        |
| 9   | ..  | 121462-13610 | サイレンサカハ-A     | 1  |     |                | 1        |
| 10  | ..  | 121462-13620 | サイレンサカハ-B     | 1  |     |                | 1        |
| 11  | ..  | 26116-060102 | ホルト 6X10      | 8  |     |                | 30       |
| 12  | ..  | 22137-060000 | サカネ 6         | 8  |     |                | 50       |
| 13  | ..  | 121462-13651 | フンシツコウ(サイレンサ) | 1  |     |                | 1        |
| 14  | ... | 26557-050062 | ナハコネジ 5X6     | 4  |     |                | 50       |
| 15  | ... | 22117-050000 | サカネ 5         | 4  |     |                | 50       |
| 16  | ..  | 103954-13580 | マフラーランプ       | 1  |     |                | 1        |
| 17  | ..  | 26116-100652 | ホルト 10X65     | 1  |     |                | 5        |
| 18  | ..  | 26716-100002 | ナツト 10        | 1  |     |                | 10       |
| 19  | ..  | 22212-100000 | ハネサカネ 10      | 1  |     |                | 50       |
| 20  | .   | 121450-13250 | カスケツト(マニホルト)  | 1  |     |                | 1        |
| 21  | .   | 26116-080582 | ホルト 8X58      | 4  |     |                | 5        |
| 22  | .   | 22212-080000 | ハネサカネ 8       | 4  |     |                | 50       |
| 23  | .   | 121450-13200 | カスケツト(サイレンサ)  | 1  |     |                | 1        |
| 24  | .   | 26216-080202 | ウエコホルト 8X20   | 4  |     |                | 5        |
| 25  | .   | 26716-080002 | 6カクナツト M8(6T) | 4  |     |                | 10       |
| 26  | .   | 22212-080000 | ハネサカネ 8       | 4  |     |                | 50       |

パーツカタログNo.  
NPC-1045管理コード  
D21450-12100

B1

A10

形式名 317258

部分コード 141

# 5. カム シャ フ ト

更新日  
作成日 78.04.11

## 5. カム シャ フ ト

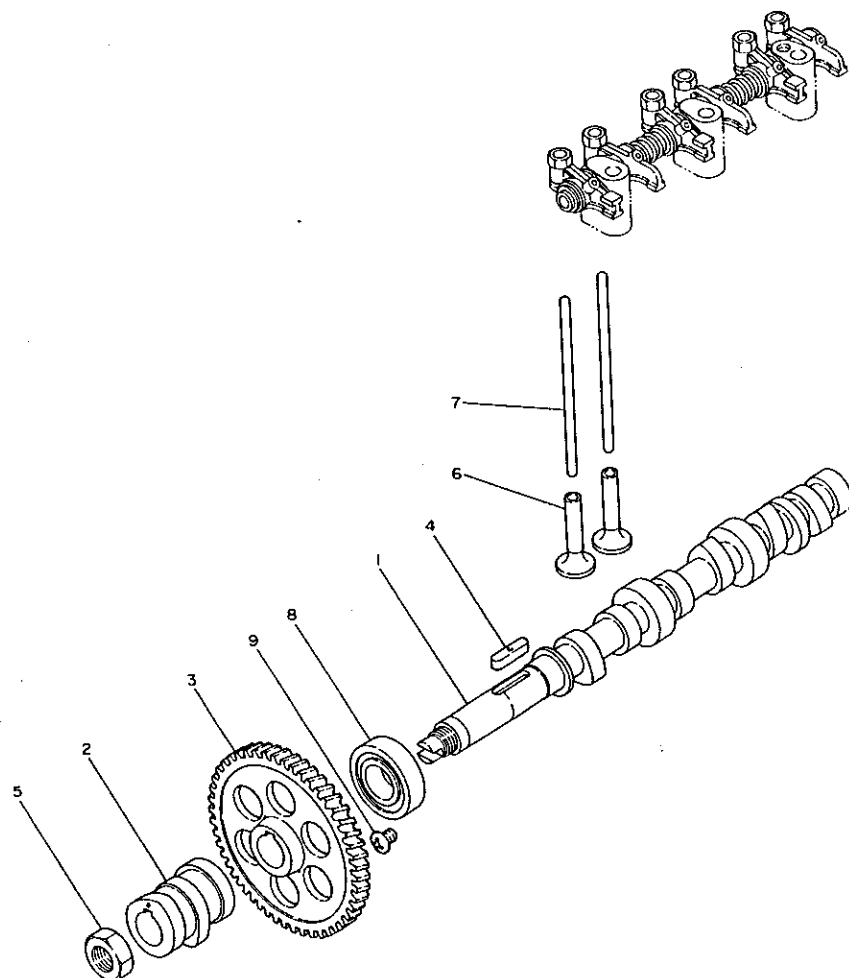

| No. | レベル | 注文区分 | 部 品 番 号      | 部 品 名           | 個数 | 互換性 | 備 考<br>(機 体 No.) | 個 装<br>単 位 |
|-----|-----|------|--------------|-----------------|----|-----|------------------|------------|
| 1   | .   |      | 121450-14010 | カムシャフト          | 1  |     |                  | 1          |
| 2   | .   |      | 121450-14090 | F0カム            | 1  |     |                  | 1          |
| 3   | .   |      | 121450-14100 | カムキヤ            | 1  |     |                  | 1          |
| 4   | .   |      | 22512-070302 | キー(リヨウマル 7X30   | 1  |     |                  | 10         |
| 5   | .   |      | 104300-76460 | シメツケナツ          | 1  |     |                  | 1          |
| 6   | .   |      | 104200-14200 | タハツ             | 6  |     |                  | 1          |
| 7   | .   |      | 121450-14400 | フツシロツ           | 6  |     |                  | 1          |
| 8   | .   |      | 24101-062054 | ホールハ アリソク 6205  | 1  |     |                  | 1          |
| 9   | .   |      | 26581-080102 | ハハ イント コネシ 8X10 | 1  |     |                  | 20         |

B2

A10

形式名 3T72S8

部分コード 211

## 6. クランクシャフト

更新日  
作成日 78.04.11

## 6. クランクシャフト

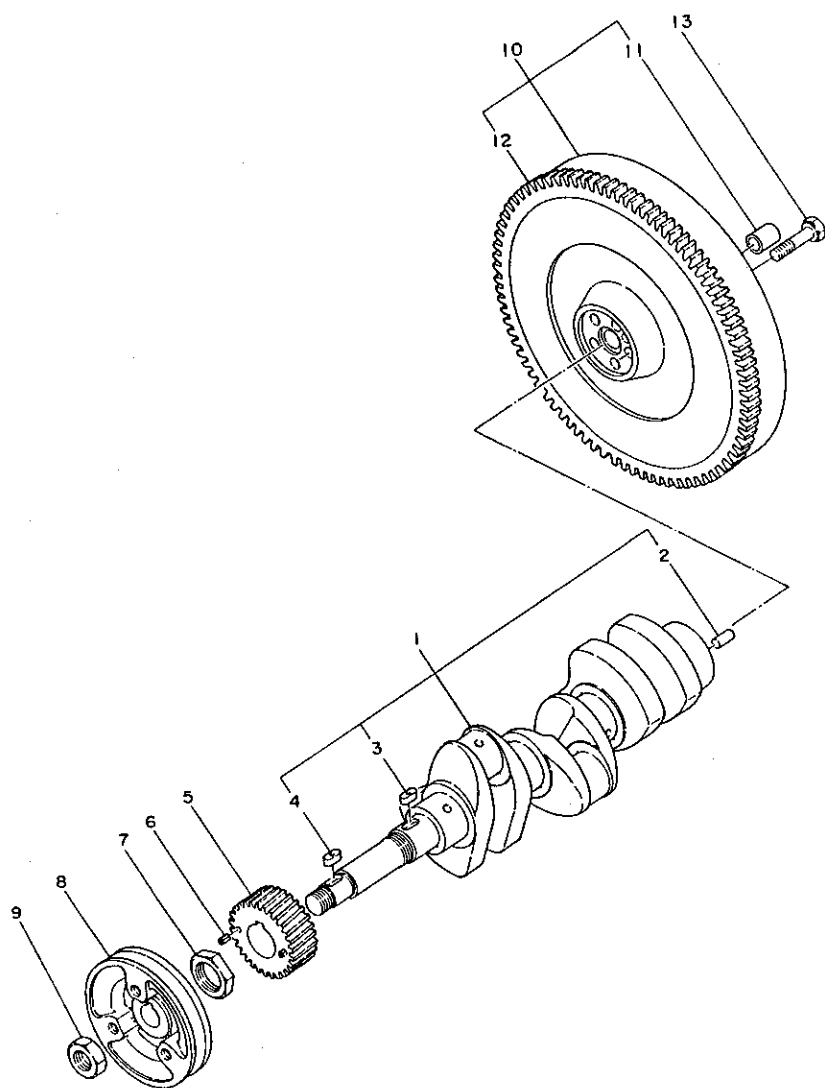

| No. | レベル | 注記 | 部品番号         | 部品名            | 個数 | 互換性 | 備考<br>(機 体 No.) | 個装<br>単位 |
|-----|-----|----|--------------|----------------|----|-----|-----------------|----------|
| 1   | .   |    | 721450-21700 | クランクシャフト シクミ   | 1  |     |                 | 1        |
| 2   | ..  |    | 22312-080160 | ハイコピ*ン 8X16    | 1  |     |                 | 1        |
| 3   | ..  |    | 22512-070182 | キー*ネジ* 7X18    | 1  |     |                 | 10       |
| 4   | ..  |    | 22512-070182 | キー*ネジ* 7X18    | 1  |     |                 | 10       |
| 5   | .   |    | 121450-21200 | クランクキ*ヤ        | 1  |     |                 | 1        |
| 6   | .   |    | 22351-040008 | ロー*ルピ*ン 4X8    | 2  |     |                 | 30       |
| 7   | .   |    | 121450-21540 | ナツト(クランクキ*ヤ    | 1  |     |                 | 1        |
| 8   | .   |    | 121450-21650 | Vワ*ーリ(クランクシャフト | 1  |     |                 | 1        |
| 9   | .   |    | 26776-180002 | トメナツト(ボソ 18    | 1  |     |                 | 1        |
| 10  | .   |    | 121462-21590 | フライホイ*ルCMP     | 1  |     |                 | 1        |
| 11  | ..  |    | 124950-21230 | フ*ツシ*イ(クラツチ    | 1  |     |                 | 1        |
| 12  | ..  |    | 124060-21600 | リンク*キ*ヤ        | 1  |     |                 | 1        |
| 13  | .   |    | 105225-21500 | ボ*ルト(フライホイ*ル   | 5  |     |                 | 1        |

パーツカタログNo.  
NPC-1045管理コード  
021462-21100



B3

A10

形式名 3T72SB

部分コード 231

7. ピ ス ト ン

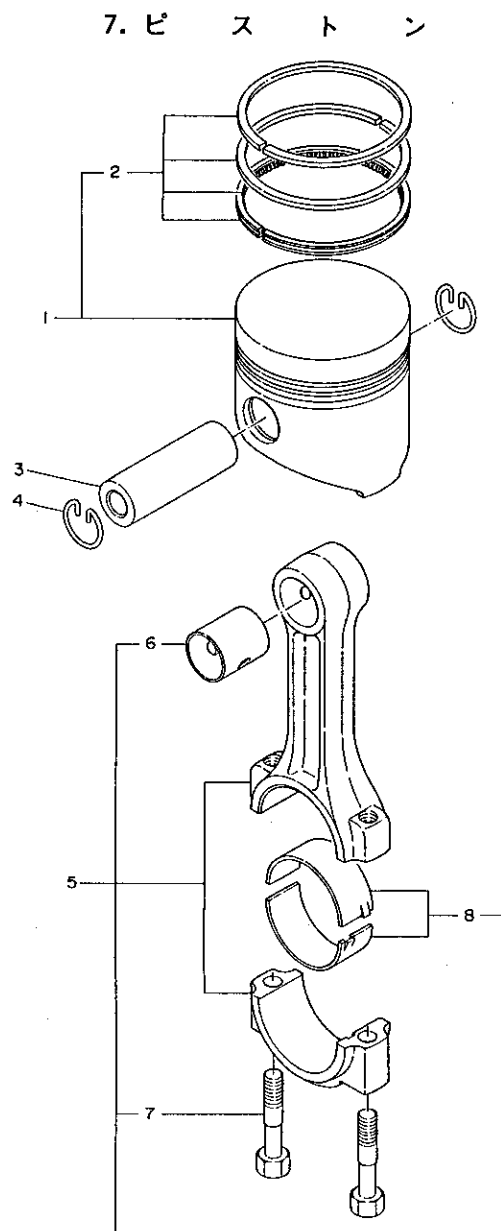
更新日  
作成日 78.04.11

| No. | レベル | 注<br>文<br>分 | 部 品 番 号      | 部 品 名           | 個 数 | 互<br>換<br>性 | 備<br>考<br>(機 体 No.) | 個 装<br>単 位 |
|-----|-----|-------------|--------------|-----------------|-----|-------------|---------------------|------------|
| 1   | .   |             | 705225-23100 | コネクティング*ロツト*シクミ | 3   |             |                     | 1          |
| 2   | ..  |             | 105225-23100 | ピ*ストンピ*ンメタル     | 3   |             |                     | 1          |
| 3   | ..  |             | 105225-23200 | ロツト*ホルト         | 6   |             |                     | 1          |
| 4   | ..  |             | 105225-23300 | クランクピ*ンメタル      | 3   |             |                     | 1          |
| 5   | .   |             | 121450-22090 | ピ*ストン CMP       | 3   |             |                     | 1          |
| 6   | ..  |             | 721450-22500 | ピ*ストンリンク* シクミ   | 3   |             |                     | 1          |
| 7   | .   |             | 105225-22300 | ピ*ストンピン         | 3   |             |                     | 1          |
| 8   | .   |             | 105225-22400 | サークリツフ* (ピ*ン    | 6   |             |                     | 1          |

パーツカタログNo  
NPC-1045管理コード  
D05225-23100

B4

A10

形式名 3T72SB

部分コード 321

## 8. 潤滑油系統

更新日  
作成日 78.04.11

## 8. 潤滑油系統

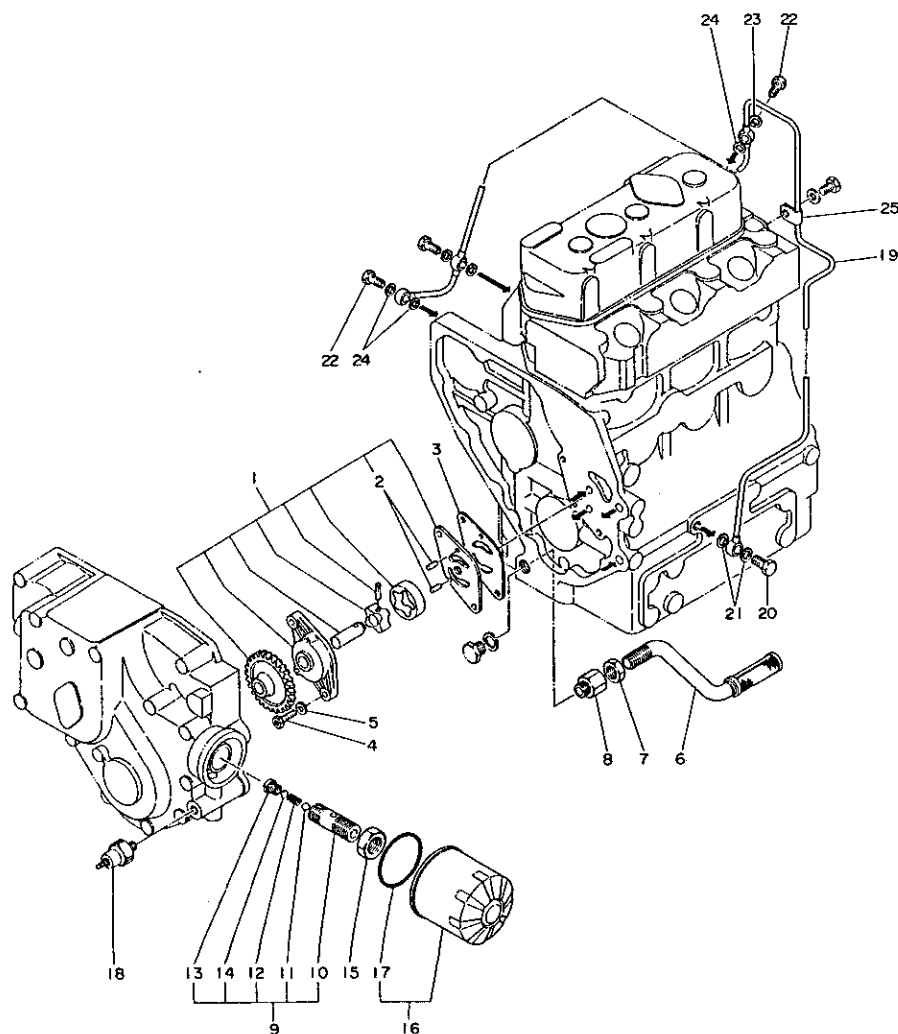

| No. | レベル | 注記 | 部品番号         | 部品名               | 個数 | 互換性 | 備考<br>(機体 No.) | 備装<br>単位 |
|-----|-----|----|--------------|-------------------|----|-----|----------------|----------|
| 1   | .   |    | 121450-32090 | LOポンプ CMP         | 1  |     |                | 1        |
| 2   | ..  |    | 121450-32050 | ハイコポン             | 2  |     |                | 1        |
| 3   | .   |    | 121450-32020 | ハツキン (ポンプ フ)      | 1  |     |                | 1        |
| 4   | .   |    | 26116-060222 | ホルト 6X22          | 2  |     |                | 30       |
| 5   | .   |    | 22137-060000 | サカネ 6             | 2  |     |                | 50       |
| 6   | .   |    | 121450-35090 | キヨニウカンCMP (LO     | 1  |     |                | 1        |
| 7   | .   |    | 124450-35070 | シメツナツ (PF1/4)     | 1  |     |                | 1        |
| 8   | .   |    | 121150-35100 | LOキヨニウカンリツツカナク    | 1  |     |                | 1        |
| 9   | .   |    | 121250-35300 | LOアツリヨクチヨウセイハツシクミ | 1  |     |                | 1        |
| 10  | ..  |    | 121250-35310 | LOアツリヨクチヨウセイハツホテイ | 1  |     |                | 1        |
| 11  | ..  |    | 24190-100001 | コウキヨウ 5/16        | 1  |     |                | 10       |
| 12  | ..  |    | 121250-35320 | LOアツリヨクチヨウセイハツハネ  | 1  |     |                | 1        |
| 13  | ..  |    | 121250-35330 | チヨウセイハツハネネサエ      | 1  |     |                | 1        |
| 14  | ..  |    | 121250-35340 | アツリヨクチヨウセイシム      | 1  |     |                | 1        |
| 15  | .   |    | 124450-35350 | シメツナツ             | 1  |     |                | 1        |
| 16  | .   |    | 124450-35100 | オイルフィルター          | 1  |     |                | 1        |
| 17  | ..  |    | 124450-35110 | オリング (オイルフィルタ     | 1  |     |                | 1        |
| 18  | .   |    | 124160-39450 | エア スイッチ           | 1  |     |                | 1        |
| 19  | .   |    | 121450-39200 | LOパイプ CMP         | 1  |     |                | 1        |
| 20  | .   |    | 124160-39140 | カンツキ テホルト         | 1  |     |                | 1        |
| 21  | .   |    | 23414-100000 | トウハツキン10          | 2  |     |                | 20       |
| 22  | .   |    | 124550-59820 | カンツキ テホルト         | 3  |     |                | 1        |
| 23  | .   |    | 104884-59170 | ハツキン (FOTモトシ      | 1  |     |                | 1        |
| 24  | .   |    | 23414-080000 | トウハツキン 14X18      | 5  |     |                | 50       |
| 25  | .   |    | 124450-39240 | クランプ              | 1  |     |                | 1        |

B5

A10

形式名 3172SB

部分コード 421

## 9. 冷却系統

更新日  
作成日 78.04.11

## 9. 冷却系統

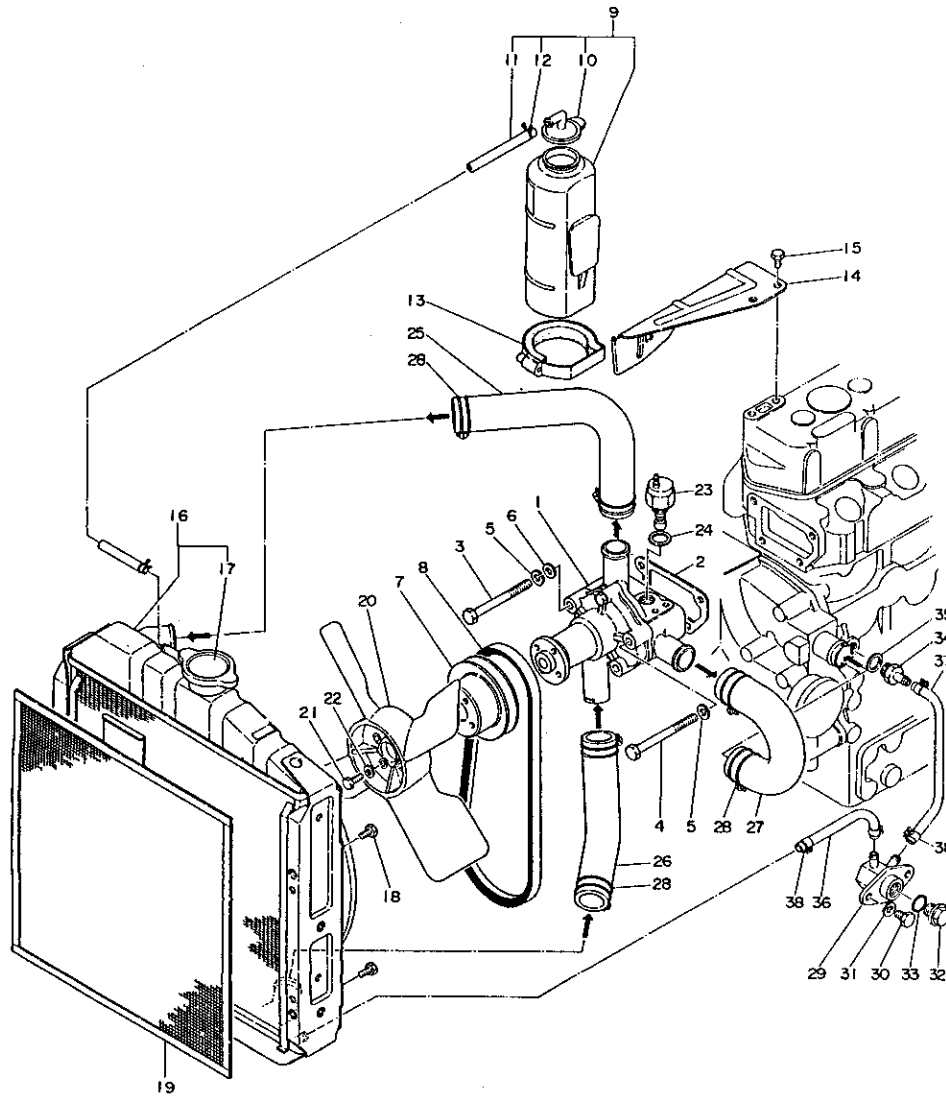

| No. | レベル | 注記<br>区分 | 部品番号         | 部品名              | 個数 | 互換性 | 備考<br>(機体 No.) | 備装<br>単位 |
|-----|-----|----------|--------------|------------------|----|-----|----------------|----------|
| 1   | .   |          | 121450-42010 | CWポンプ CMP        | 1  |     |                | 1        |
| 2   | .   |          | 121450-44410 | ハーツキン (CW-トリツタタイ | 1  |     |                | 1        |
| 3   | .   |          | 26116-080852 | ホルト 8X85         | 3  |     |                |          |
| 4   | .   |          | 26116-080902 | ホルト 8X90         | 1  |     |                | 10       |
| 5   | .   |          | 22212-080000 | ハネサカネ 8          | 4  |     |                | 50       |
| 6   | .   |          | 22117-080000 | サカネ 8            | 3  |     |                | 100      |
| 7   | .   |          | 121450-42350 | Vフーリ (CW-プクツウ    | 1  |     |                | 1        |
| 8   | .   |          | 121450-42290 | Vホルト (フアンクツウ     | 1  |     |                | 1        |
| 9   | .   |          | 121450-44510 | サフタンク CMP        | 1  |     |                | 1        |
| 10  | ..  |          | 121450-44530 | キヤツフ (サフタンク      | 1  |     |                | 1        |
| 11  | ..  |          | 23065-070180 | ヒールカン 7X180      | 1  |     |                | 20       |
| 12  | ..  |          | 124450-44560 | ハイツ オサエ          | 1  |     |                | 1        |
| 13  | .   |          | 124450-44550 | サフタンクトリツタハント     | 1  |     |                | 1        |
| 14  | .   |          | 121450-44540 | トリツタタイ (サフタンク    | 1  |     |                | 1        |
| 15  | .   |          | 26116-080122 | ホルト 8X12         | 2  |     |                | 10       |
| 16  | .   |          | 121462-44500 | ラジエータ            | 1  |     |                | 1        |
| 17  | ..  |          | 124450-44590 | ラジエータキヤツフ        | 1  |     |                | 1        |
| 18  | .   |          | 26116-080122 | ホルト 8X12         | 4  |     |                | 10       |
| 19  | .   |          | 121462-44580 | ホウジンアミ           | 1  |     |                | 1        |
| 20  | .   |          | 121450-44740 | ファン              | 1  |     |                | 1        |
| 21  | .   |          | 26116-060162 | ホルト 6X16         | 4  |     |                | 10       |
| 22  | .   |          | 22137-060000 | サカネ 6            | 4  |     |                | 50       |
| 23  | .   |          | 121250-44900 | スイソクシツキ          | 1  |     |                | 1        |
| 24  | .   |          | 23414-160000 | トウハーツキン 16       | 1  |     |                | 50       |
| 25  | .   |          | 121450-49010 | CWAイフ (A         | 1  |     |                | 1        |
| 26  | .   |          | 121450-49020 | CWAイフ (B         | 1  |     |                | 1        |
| 27  | .   |          | 121450-49030 | CWAイフ (C         | 1  |     |                | 1        |
| 28  | .   |          | 23010-038000 | ホースハント 38        | 6  |     |                | 10       |
| 29  | .   |          | 121450-49100 | サンポンコツクホンタイ      | 1  |     |                | 1        |
| 30  | .   |          | 26116-080142 | ホルト 8X14         | 2  |     |                | 10       |
| 31  | .   |          | 22212-080000 | ハネサカネ 8          | 2  |     |                | 50       |
| 32  | .   |          | 121250-49121 | フーラ (ミスヌキ        | 1  |     |                | 1        |
| 33  | .   |          | 24311-000160 | オリツク P-16        | 1  |     |                | 5        |
| 34  | .   |          | 121250-49110 | CWAイフツキテ         | 1  |     |                | 1        |
| 35  | .   |          | 124450-01980 | ハーツキン            | 1  |     |                | 1        |
| 36  | .   |          | 121450-49150 | ミスヌキハイフ (A       | 1  |     |                | 1        |
| 37  | .   |          | 121450-49160 | ミスヌキハイフ (B       | 1  |     |                | 1        |
| 38  | .   |          | 124766-59050 | ホースクリツフ          | 4  |     |                | 1        |

B6

A10

形式名 3T72SB

## 10. F O 噴 射 ポ ンプ

部分コード 511

## 10. F O 噴 射 ポ ンプ

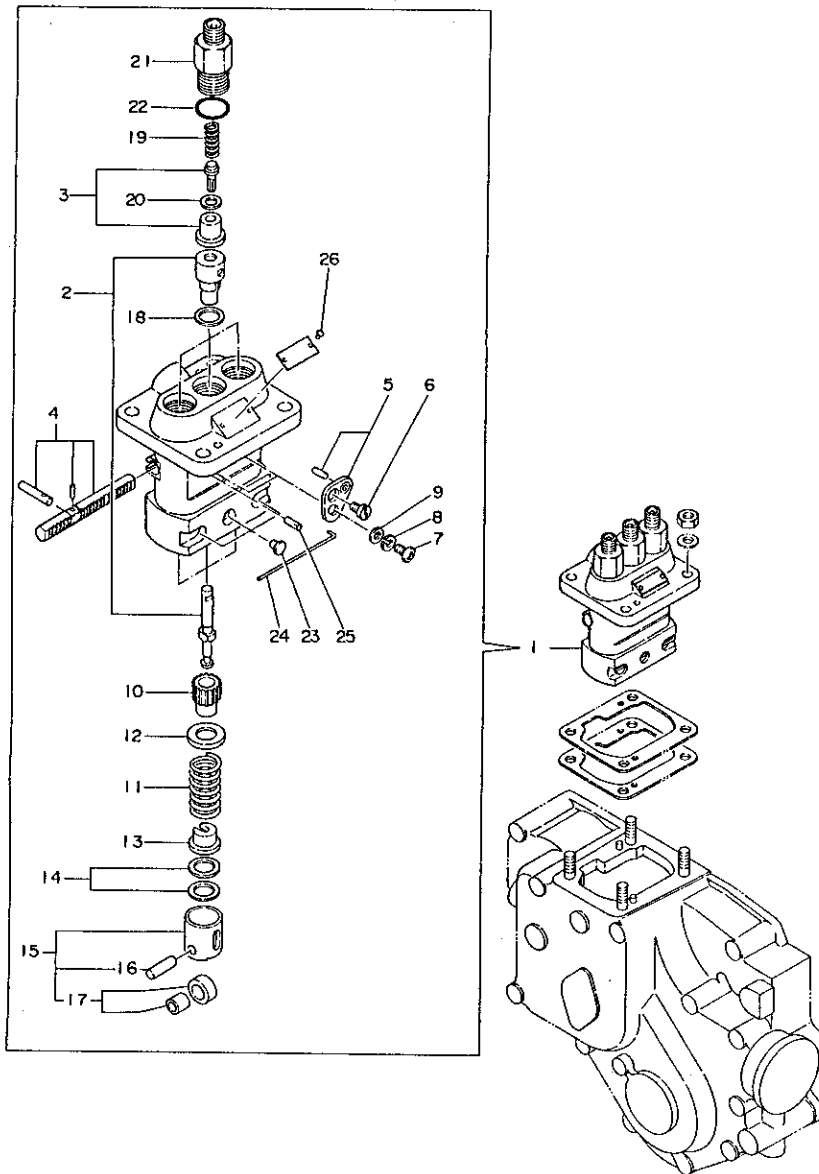
更新日  
作成日 78.04.11

| No.  | レベル | 注<br>記<br>分 | 部 品 番 号      | 部 品 名                   | 個 数 | 互<br>換<br>性 | 備<br>考<br>(機 体 No.) | 備 考<br>単 位 |
|------|-----|-------------|--------------|-------------------------|-----|-------------|---------------------|------------|
| * 1  | ●   |             | 721461-51700 | FOポンジホフ シグミ             | 1   |             |                     | 1          |
| 2    | ..  |             | 124950-51100 | フ ランシ ャCMP              | 3   |             |                     | 1          |
| 3    | ..  |             | 124060-51300 | テ リハ リハ ルフ              | 3   |             |                     | 1          |
| 4    | ..  |             | 121450-51500 | ラツクCMP                  | 1   |             |                     | 1          |
| 5    | ..  |             | 124950-51640 | FOチヨウセイハ ンCMP           | 2   |             |                     | 1          |
| 6    | ..  |             | 103854-51660 | セイケンネシ                  | 2   |             |                     | 1          |
| 7    | ..  |             | 26587-050102 | ハ イン ト コネシ 5X12         | 2   |             |                     | 10         |
| 8    | ..  |             | 22217-050000 | ハ ネサ カネ 5               | 2   |             |                     | 10         |
| 9    | ..  |             | 22131-050000 | サ カネ 5                  | 2   |             |                     |            |
| 10   | ..  |             | 124950-51510 | ヒ ニオン                   | 3   |             |                     | 1          |
| 11   | ..  |             | 124950-51190 | ハ ネ (フ ランシ ャ            | 3   |             |                     | 1          |
| 12   | ..  |             | 174307-51170 | フ ランシ ャ ト SPウケカネ        | 3   |             |                     | 1          |
| 13   | ..  |             | 174307-51181 | フ ランシ ャ ト SPカフ ウケカネ     | 3   |             |                     | 1          |
| 14   | ..  |             | 174307-51700 | シム                      | 3   |             |                     | 1          |
| * 15 | ..  |             | 724550-51520 | フ ランシ ャ ト カ イ ト シグミ     | 3   |             |                     | 1          |
| * 16 | ..  |             | 103854-51251 | マワリ ト メヒ ン              | 3   |             |                     | 1          |
| 17   | ... |             | 711100-51540 | ローラ (ウチ ソト) セツト         | 3   |             |                     | 1          |
| 18   | ..  |             | 124950-51270 | ハ ツキン (ハ レル             | 3   |             |                     | 1          |
| 19   | ..  |             | 124550-51320 | ス フ リンク                 | 3   |             |                     | 1          |
| 20   | ..  |             | 124550-51350 | ハ ツキン                   | 3   |             |                     | 1          |
| 21   | ..  |             | 124550-51341 | テ リハ リ オサ イ (シ ャ) 2TREミ | 3   |             |                     | 1          |
| 22   | ..  |             | 124550-51370 | オリンク                    | 3   |             |                     | 1          |
| 23   | ..  |             | 124950-51450 | カ イ ト ヒ ース              | 3   |             |                     | 1          |
| 24   | ..  |             | 121150-51460 | フ ランシ ャ ト カ イ ト ト メヒ ン  | 1   |             |                     | 1          |
| * 25 | ... |             | 174100-54120 | ローラ ヒ ン                 | 1   |             |                     | 1          |
| 26   | ..  |             | 124220-51890 | RV (メ イ ハ ン             | 2   |             |                     |            |

B7

A10

形式名 3T72SB

## 11. F O 噴 射 弁

部分コード 531

## 11. F O 噴 射 弁

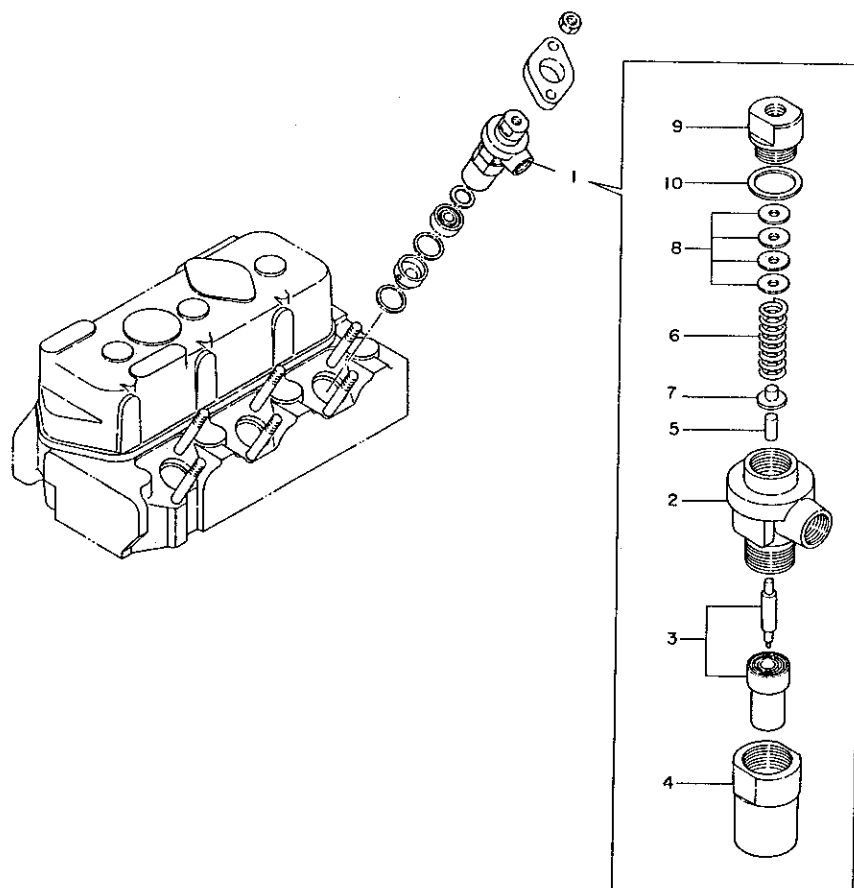
更新日  
作成日 78.04.11

| No. | レベル | 部品番号         | 部 品 名              | 個数 | 互換性 | 備 考<br>(機 体 No) | 備 装<br>単 位 |
|-----|-----|--------------|--------------------|----|-----|-----------------|------------|
| 1   | .   | 724950-53100 | F07272SB シクミ       | 3  |     |                 | 1          |
| 2   | ..  | 103854-53100 | ネリヨウヘンホンタイ         | 3  |     |                 | 1          |
| 3   | ..  | 124770-53000 | ニートル               | 3  |     |                 | 1          |
| 4   | ..  | 101147-53080 | ケースナット             | 3  |     |                 | 1          |
| 5   | ..  | 113200-53110 | インターシットル           | 3  |     |                 | 1          |
| 6   | ..  | 103854-53120 | ノスルスプリング           | 3  |     |                 | 1          |
| 7   | ..  | 113200-53120 | F07272SB (SCE) タンク | 3  |     |                 | 1          |
| 8   | ..  | 110250-53150 | FVSPチヨウセイハ 2490タンク | 3  |     |                 | 1          |
| 9   | ..  | 103854-53180 | ネリヨウヘンスプリング オサエ    | 3  |     |                 | 1          |
| 10  | ..  | 172100-53200 | FVSPヒツPK           | 3  |     |                 | 1          |

B8

A10

形式名 3T72SB

部分コード 551

## 12. 燃料油系統

更新日  
作成日 78.04.11

## 12. 燃料油系統

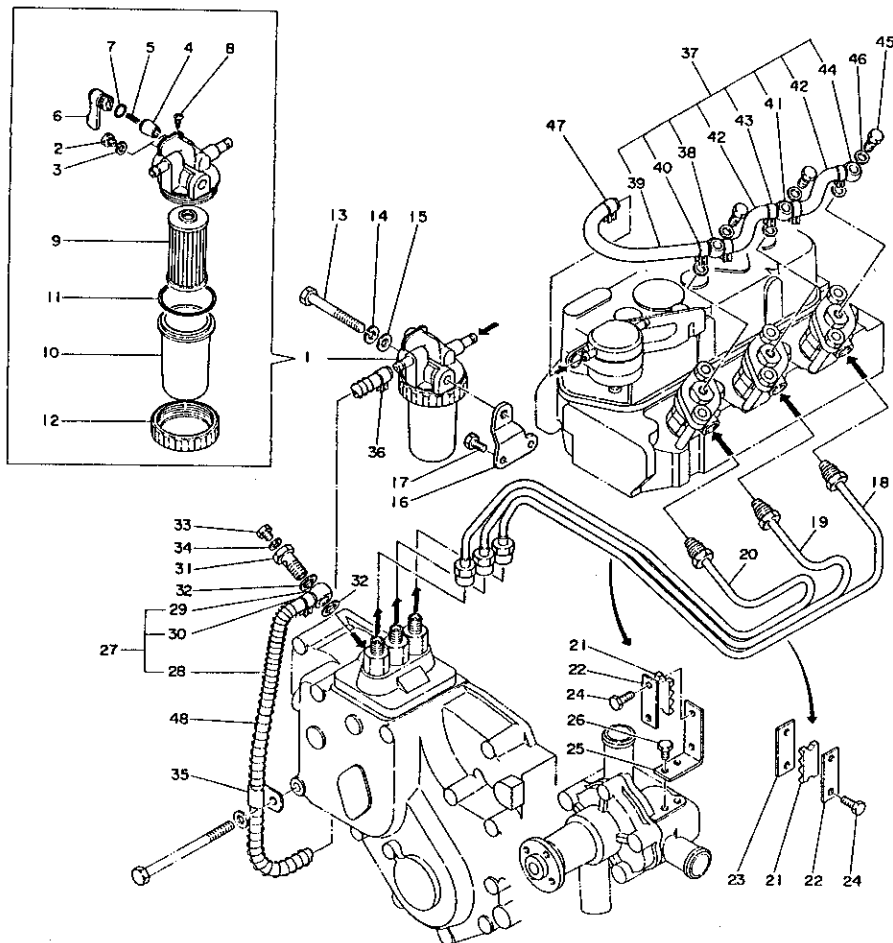

| No. | レベル | 部品番号         | 部品名                 | 個数 | 交換性 | 備考<br>(機体 No.) | 価額<br>単位 |
|-----|-----|--------------|---------------------|----|-----|----------------|----------|
| 1   | ..  | 724160-55501 | F0コシシクミ             | 1  |     |                | 1        |
| 2   | ..  | 101720-55750 | ネリヨウコシキクキスフ・ラク      | 1  |     |                | 1        |
| 3   | ..  | 23418-060000 | ナイロンハ・ツキン 6         | 1  |     |                | 10       |
| 4   | ..  | 104200-55321 | デーハ・ハ・ルフ            | 1  |     |                | 1        |
| 5   | ..  | 104200-55330 | F0コツヨウSP            | 1  |     |                | 1        |
| 6   | ..  | 104200-55341 | F0コツハント・ル           | 1  |     |                | 1        |
| 7   | ..  | 24311-240100 | オリソク P-10A          | 1  |     |                | 5        |
| 8   | ..  | 104200-55750 | トメネシ                | 1  |     |                | 1        |
| 9   | ..  | 104500-55710 | F0コシアミ              | 1  |     |                | 1        |
| 10  | ..  | 104500-55510 | F0コシキフタ             | 1  |     |                | 1        |
| 11  | ..  | 102103-55520 | PK (F00カタイ)         | 1  |     |                | 1        |
| 12  | ..  | 110250-55610 | F0コシキオイシメツクフタ       | 1  |     |                | 1        |
| 13  | ..  | 26116-080652 | ホ・ルト 8X65           | 1  |     |                | 5        |
| 14  | ..  | 22212-080000 | ハ・ネサ・カ・ネ 8          | 1  |     |                | 50       |
| 15  | ..  | 22117-080000 | サ・カ・ネ 8             | 1  |     |                | 100      |
| 16  | ..  | 121462-55610 | トリツケタ・イ (F0コシキ      | 1  |     |                | 1        |
| 17  | ..  | 26116-060122 | ホ・ルト 6X12           | 2  |     |                | 30       |
| 18  | ..  | 121450-59810 | F0-TフンシヤCMP         | 1  |     |                | 1        |
| 19  | ..  | 121450-59820 | F0-TフンシヤCMP         | 1  |     |                | 1        |
| 20  | ..  | 121450-59830 | F0-TフンシヤCMP         | 1  |     |                | 1        |
| 21  | ..  | 123325-59100 | フレ・メ                | 2  |     |                | 1        |
| 22  | ..  | 123325-59110 | フレ・メカハ・             | 2  |     |                | 1        |
| 23  | ..  | 121250-59860 | コウツツカンフレ・メ (B)      | 1  |     |                | 1        |
| 24  | ..  | 26116-060162 | ホ・ルト 6X16           | 4  |     |                | 10       |
| 25  | ..  | 121450-59850 | フレ・メタ・イ (A)         | 1  |     |                | 1        |
| 26  | ..  | 26116-060102 | ホ・ルト 6X10           | 2  |     |                | 30       |
| 27  | ..  | 121462-59010 | F0-T CMP            | 1  |     |                | 1        |
| 28  | ..  | 121462-59080 | F0-T                | 1  |     |                | 1        |
| 29  | ..  | 124250-59260 | カンセツシ               | 1  |     |                | 1        |
| 30  | ..  | 124766-59050 | ホ・スクリツフ             | 1  |     |                | 1        |
| 31  | ..  | 124060-59391 | ツキ・デホ・ルト            | 1  |     |                | 1        |
| 32  | ..  | 104200-59170 | カンツキ・デホ・ルトハ・ツキン     | 2  |     |                | 1        |
| 33  | ..  | 124060-59380 | フ・ラク                | 1  |     |                | 1        |
| 34  | ..  | 43400-500390 | クウキア ラク PK          | 1  |     |                | 1        |
| 35  | ..  | 124160-01650 | クランフ (フ・レサ・ハ・イフ・ヨウ) | 1  |     |                | 1        |
| 36  | ..  | 124766-59050 | ホ・スクリツフ             | 1  |     |                | 1        |
| 37  | ..  | 121450-59500 | F0-Tホ・シCMP          | 1  |     |                | 1        |
| 38  | ..  | 121750-59090 | カンツキ・テ (リヨウクチ       | 1  |     |                | 1        |
| 39  | ..  | 121450-59560 | F0-Tホ・シ             | 1  |     |                | 1        |
| 40  | ..  | 124060-77680 | クランフ                | 1  |     |                | 1        |
| 41  | ..  | 124550-59090 | タマカ・タカンツキ・テ         | 1  |     |                | 1        |
| 42  | ..  | 121450-59550 | F0-Tホ・シ             | 2  |     |                | 1        |
| 43  | ..  | 124066-59100 | ホ・スクリツフ             | 4  |     |                | 1        |
| 44  | ..  | 124550-59030 | タマカ・タカタ・チカンツキ・テ     | 1  |     |                | 1        |
| 45  | ..  | 101147-59810 | カンセツシホ・ルト           | 3  |     |                | 1        |

B9

A10

形式名 3T72SB

部分コード 551

## 12. 燃料油系統

更新日  
作成日 78.04.11

## 12. 燃料油系統

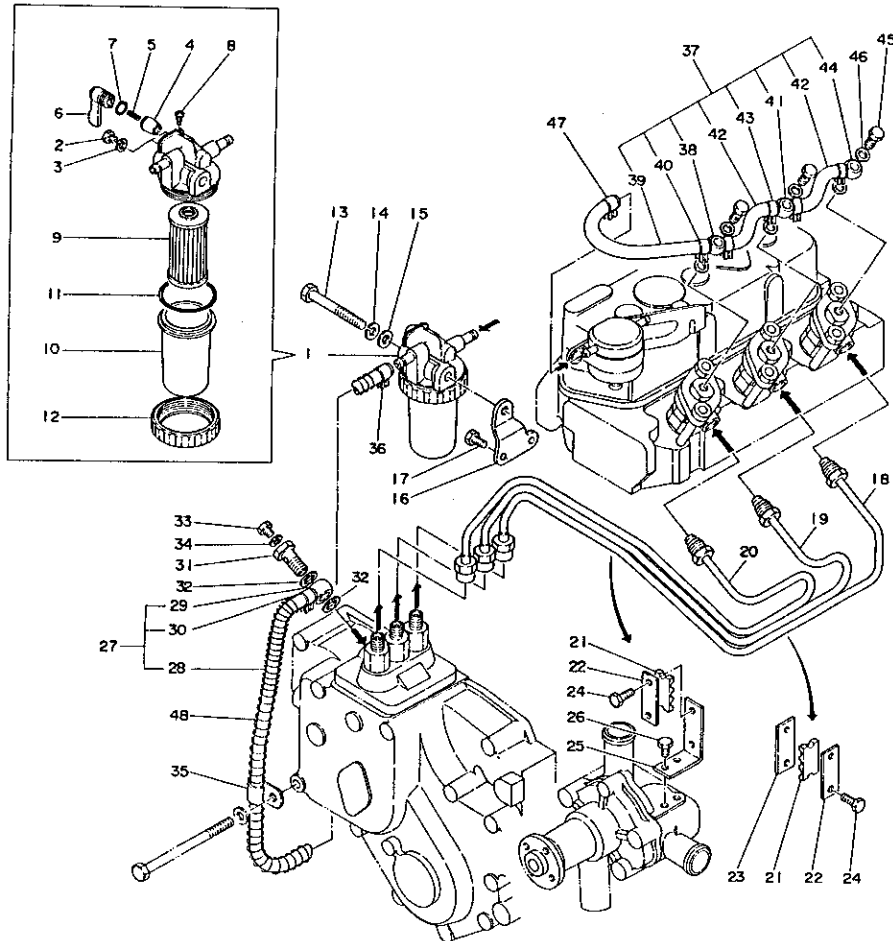

| No. | レベル | 部品番号         | 部品名             | 個数 | 互換性 | 備考<br>(機体 No) | 備装<br>単位 |
|-----|-----|--------------|-----------------|----|-----|---------------|----------|
| 46  | .   | 23414-080000 | トウハツキン 14X18    | 6  |     |               | 50       |
| 47  | .   | 124060-77680 | クランプ            | 1  |     |               | 1        |
| 48  | .   | 106100-59060 | ホコスプリング (F0ハーフ) | 1  |     |               | 1        |

B10

A10

形式名 3T72SB

部分コード 611

## 13. チョウソク装置

更新日  
作成日 78.04.11

## 13. チョウソク装置

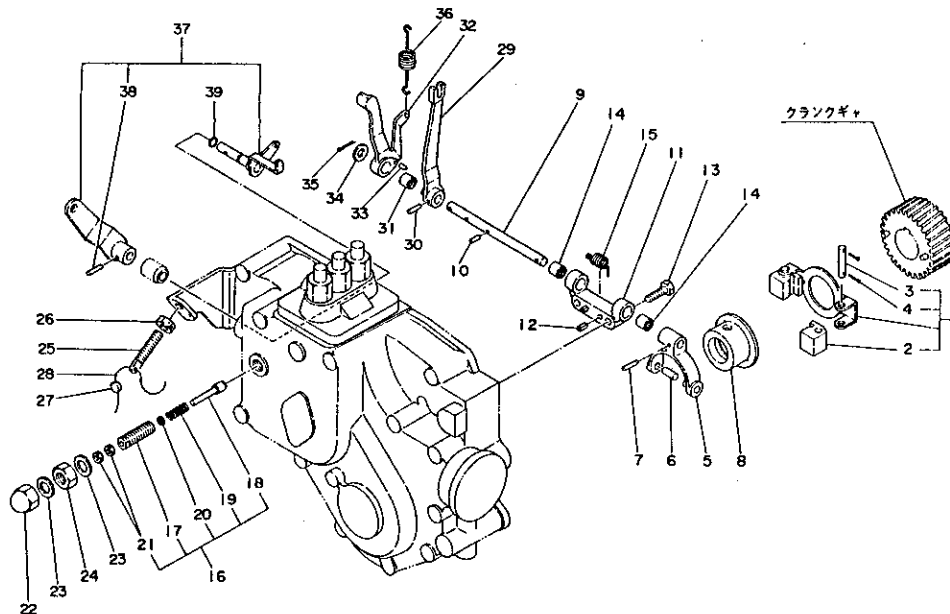

| No. | レベル | 注記 | 部品番号         | 部品名               | 個数 | 互換性 | 備考<br>(機体 No.) | 備装<br>単位 |
|-----|-----|----|--------------|-------------------|----|-----|----------------|----------|
| 1   | .   |    | 721450-61520 | カムシャフトイットサポート シグミ | 1  |     |                | 1        |
| 2   | ..  |    | 104200-61200 | カムシャフトイット         | 2  |     |                | 1        |
| 3   | ..  |    | 104200-61220 | カムシャフトイットピン       | 2  |     |                | 1        |
| 4   | ..  |    | 22411-200100 | ワリピン 2X10         | 4  |     |                | 10       |
| 5   | .   |    | 121450-61500 | カムシャフトイット-N0.1    | 1  |     |                | 1        |
| 6   | .   |    | 121450-61530 | アテカムシャフトイット-N0.1  | 2  |     |                | 1        |
| 7   | .   |    | 22322-030160 | カムシャフトイット 3X16    | 1  |     |                | 20       |
| 8   | .   |    | 121450-61600 | カムシャフトイット         | 1  |     |                | 1        |
| 9   | .   |    | 121450-61610 | カムシャフトイット         | 1  |     |                | 1        |
| 10  | .   |    | 22312-030100 | カムシャフトイット 3X10    | 1  |     |                | 30       |
| 11  | .   |    | 121450-61620 | カムシャフトイット         | 1  |     |                | 1        |
| 12  | .   |    | 22351-040008 | カムシャフトイット 4X8     | 2  |     |                | 30       |
| 13  | .   |    | 26116-060222 | カムシャフトイット 6X22    | 2  |     |                | 30       |
| 14  | .   |    | 121450-61520 | カムシャフトイット         | 2  |     |                | 1        |
| 15  | .   |    | 121450-61630 | カムシャフトイット         | 1  |     |                | 1        |
| 16  | .   |    | 121450-66550 | カムシャフトイット         | 1  |     |                | 1        |
| 17  | ..  |    | 121450-66560 | カムシャフトイット         | 1  |     |                | 1        |
| 18  | ..  |    | 124950-66570 | カムシャフトイット         | 1  |     |                | 1        |
| 19  | ..  |    | 121450-66580 | カムシャフトイット         | 1  |     |                | 1        |
| 20  | ..  |    | 124950-66590 | カムシャフトイット         | 1  |     |                | 1        |
| 21  | ..  |    | 26751-050002 | カムシャフトイット 5       | 2  |     |                | 50       |
| 22  | .   |    | 26687-120002 | カムシャフトイット 12      | 1  |     |                | 10       |
| 23  | .   |    | 43400-500450 | カムシャフトイット         | 2  |     |                | 1        |
| 24  | .   |    | 26737-120002 | カムシャフトイット 12      | 1  |     |                | 10       |
| 25  | .   |    | 121450-66420 | カムシャフトイット         | 1  |     |                | 1        |
| 26  | .   |    | 124772-66890 | カムシャフトイット 8       | 1  |     |                | 1        |
| 27  | .   |    | 135210-61090 | カムシャフトイット         | 1  |     |                | 1        |
| 28  | .   |    | 22451-100000 | カムシャフトイット 1.0     | 1  |     |                | 50       |
| 29  | .   |    | 121450-66150 | カムシャフトイット-N0.2    | 1  |     |                | 1        |
| 30  | .   |    | 22322-030160 | カムシャフトイット 3X16    | 1  |     |                | 20       |
| 31  | .   |    | 121450-61520 | カムシャフトイット         | 1  |     |                | 1        |
| 32  | .   |    | 121450-66160 | カムシャフトイット         | 1  |     |                | 1        |
| 33  | .   |    | 22312-030060 | カムシャフトイット 3X6     | 1  |     |                | 30       |
| 34  | .   |    | 22137-080000 | カムシャフトイット 8       | 1  |     |                | 10       |
| 35  | .   |    | 22411-200100 | カムシャフトイット 2X10    | 1  |     |                | 10       |
| 36  | .   |    | 121450-66010 | カムシャフトイット         | 1  |     |                | 1        |
| 37  | .   |    | 721450-66530 | カムシャフトイット         | 1  |     |                | 1        |
| 38  | ..  |    | 22322-030180 | カムシャフトイット 3X18    | 1  |     |                | 20       |
| 39  | .   |    | 24311-030050 | カムシャフトイット P5      | 1  |     |                | 5        |



B11

A10

形式名 3T72SB

部分コード 771

## 14. 電気始動装置

更新日  
作成日 78.04.11

## 14. 電気始動装置

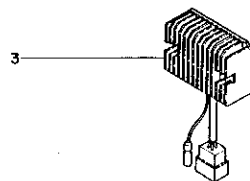
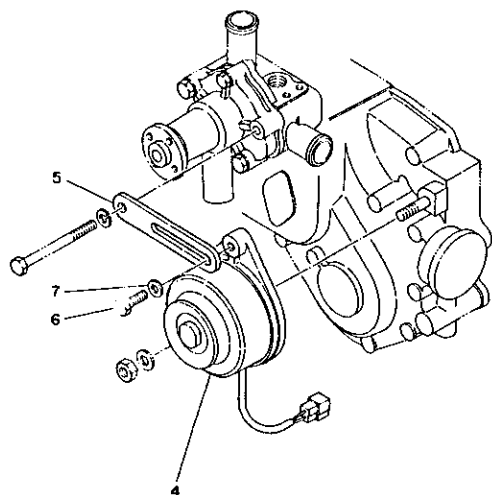
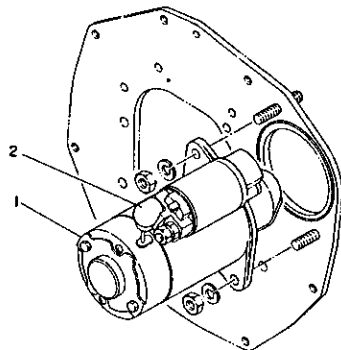

| No. | レベル | 部品番号         | 部品名                | 個数 | 互換性 | 備考<br>(機 体 No.) | 個装<br>単位 |
|-----|-----|--------------|--------------------|----|-----|-----------------|----------|
| 1   | .   | 124060-77011 | モーター (ヒタチ 114-219) | 1  |     |                 | 1        |
| 2   | .   | 124160-77020 | ターミナルカバー           | 1  |     |                 | 1        |
| 3   | .   | 121450-77710 | カーレントリミッタ          | 1  |     |                 | 1        |
| 4   | .   | 121450-77200 | ダイナモ(FWM)          | 1  |     |                 | 1        |
| 5   | .   | 121450-77330 | アシスタント             | 1  |     |                 | 1        |
| 6   | .   | 26116-080252 | ボルト 8X25           | 1  |     |                 | 10       |
| 7   | .   | 22137-080000 | ナット 8              | 1  |     |                 | 10       |
| 8   | .   | 22137-100000 | ナット 10             | 1  |     |                 | 20       |

B12

A10

形式名 3T72SB

部分コード 772

## 15. サーマスタット装置

更新日  
作成日 78.04.11

## 15. サーマスタート装置

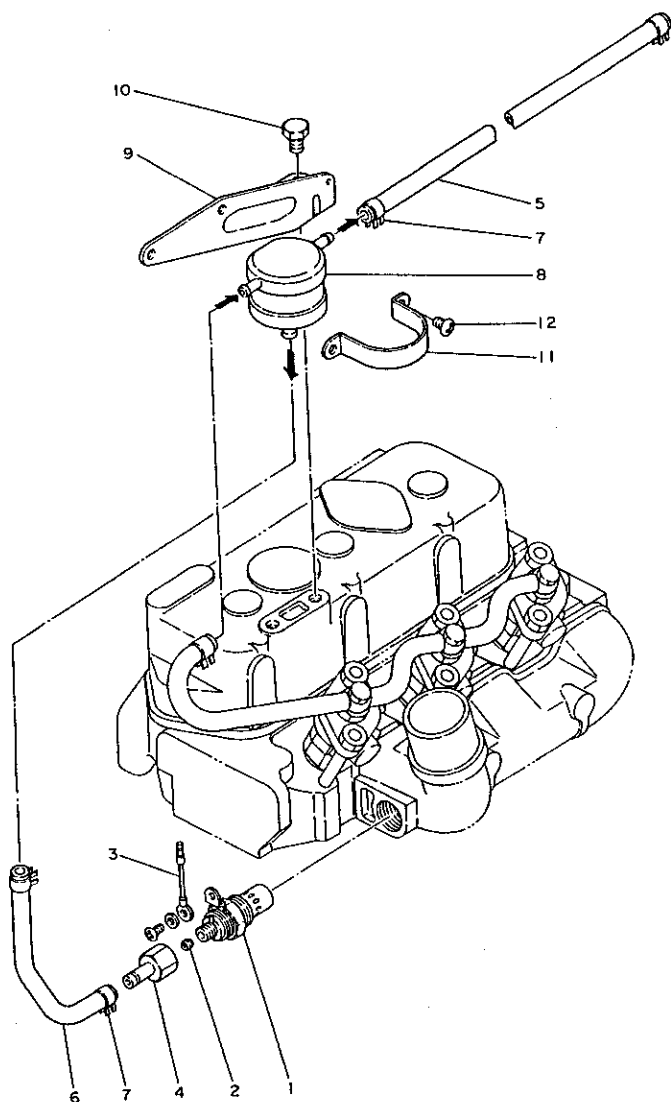

| No. | レベル | 部品番号         | 部品名                   | 個数 | 互換性 | 備考<br>(機 体 No.) | 備装<br>単位 |
|-----|-----|--------------|-----------------------|----|-----|-----------------|----------|
| 1   | .   | 124450-77910 | サーモスタット(フ°ラク°ツキ)      | 1  |     |                 | 1        |
| 2   | .   | 124450-77980 | FOH°イフ°ツキ°テカナク°(サーモス) | 1  |     |                 | 1        |
| 3   | .   | 121120-77920 | ホジ°ヨワイヤ(サーモスタート)      | 1  |     |                 | 1        |
| 4   | .   | 124460-77660 | FOH°イフ°ツキ°テ(サーモスタート)  | 1  |     |                 | 1        |
| 5   | .   | 121450-77690 | FG-T(ハツタ°-FOタンク)      | 1  |     |                 | 1        |
| 6   | .   | 121450-77700 | FO-T(ハツタ°-フ°ラク°       | 1  |     |                 | 1        |
| 7   | .   | 124060-77680 | クランプ°                 | 4  |     |                 | 1        |
| 8   | .   | 121750-77800 | ハツタ°タンク               | 1  |     |                 | 1        |
| 9   | .   | 121450-77810 | カナク°A(タンク             | 1  |     |                 | 1        |
| 10  | .   | 26116-080122 | ボ°ルト 8X12             | 2  |     |                 | 10       |
| 11  | .   | 124460-77820 | ハツタ°タンクトリツケカナク°(オツ)   | 1  |     |                 | 1        |
| 12  | .   | 26557-060082 | +ナ°ハ°ネジ° 6X8          | 2  |     |                 | 10       |

B16

B15

形式名 YM1401(D)

部分コード 011

16. エンジンコントロール

更新日  
作成日 74.04.11

## 16. エンジンコントロール

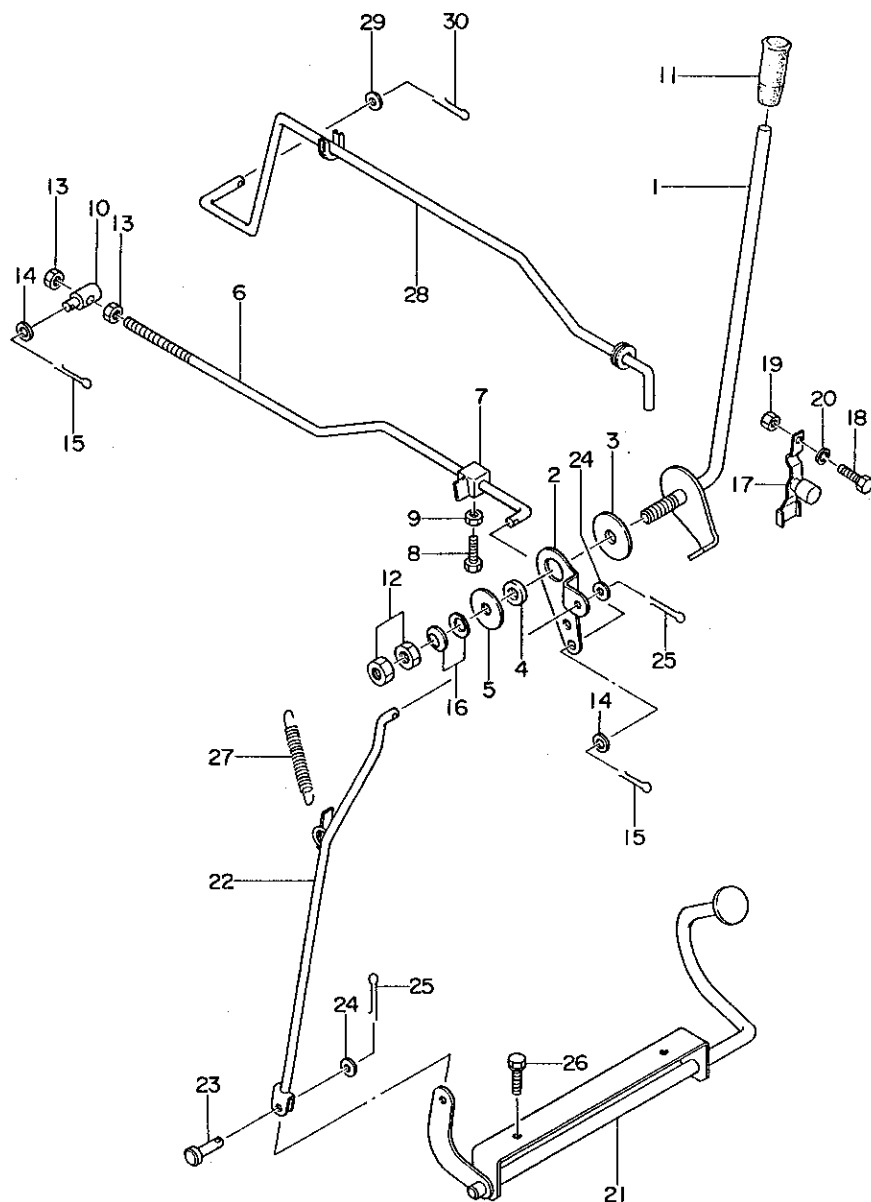

| No. | レベル | 部品番号         | 部品名              | 個数 | 互換性 | 備考<br>(機体 No.) | 備装<br>単位 |
|-----|-----|--------------|------------------|----|-----|----------------|----------|
| 1   | .   | 194440-01110 | アクセルレバー          | 1  |     |                | 1        |
| 2   | .   | 194440-01350 | リンクレバー (アクセルレバー) | 1  |     |                | 1        |
| 3   | .   | 194145-01260 | フリクションプレート       | 1  |     |                | 1        |
| 4   | .   | 194150-01270 | スプーサ 20          | 1  |     |                | 1        |
| 5   | .   | 194145-01310 | サカネ 10           | 1  |     |                | 1        |
| 6   | .   | 194440-01360 | リンクロツト (アクセルレバー) | 1  |     |                | 1        |
| 7   | .   | 194201-01420 | ストツパ (アクセルロツト)   | 1  |     |                | 1        |
| 8   | .   | 26116-060182 | ホルト 6X18         | 1  |     |                | 10       |
| 9   | .   | 26717-060002 | 6 カクナツト M6       | 1  |     |                | 20       |
| 10  | .   | 194150-01370 | アクセルレバーアシスタ      | 1  |     |                | 1        |
| 11  | .   | 194150-01190 | アクセルレバーノブ        | 1  |     |                | 1        |
| 12  | .   | 26717-100002 | ナツト 10           | 2  |     |                | 20       |
| 13  | .   | 26717-080002 | 6 カクナツト M8       | 2  |     |                | 20       |
| 14  | .   | 22117-080000 | サカネ 8            | 2  |     |                | 100      |
| 15  | .   | 22417-160180 | フリクション 1.6X18    | 2  |     |                | 10       |
| 16  | .   | 194200-01150 | ネジ ヨウザラハネ        | 2  |     |                | 1        |
| 17  | .   | 194201-01401 | ストツパレバー (エンジン)   | 1  |     |                | 1        |
| 18  | .   | 26117-050102 | ホルト 5X10         | 1  |     |                | 30       |
| 19  | .   | 26717-050002 | ナツト 5            | 1  |     |                | 10       |
| 20  | .   | 22217-050000 | ハネサカネ 5          | 1  |     |                | 10       |
| 21  | .   | 194201-01540 | アクセルレバー CMP      | 1  |     |                | 1        |
| 22  | .   | 194201-01660 | フットアクセルロツト CMP   | 1  |     |                | 1        |
| 23  | .   | 1A1030-55480 | ヒラアサマヒン 6X14     | 1  |     |                | 2        |
| 24  | .   | 22117-060000 | サカネ 6            | 2  |     |                | 100      |
| 25  | .   | 22417-200150 | フリクション 2X15      | 2  |     |                | 10       |
| 26  | .   | 26013-080162 | ホルト 8X16         | 2  |     |                | 20       |
| 27  | .   | 194200-01680 | フットアクセルレバー       | 1  |     |                | 1        |
| 28  | .   | 194440-01510 | デコンプレッソ          | 1  |     |                | 1        |
| 29  | .   | 23418-060000 | ナイロンハツキン 6       | 1  |     |                | 10       |
| 30  | .   | 22417-160180 | フリクション 1.6X18    | 1  |     |                | 10       |

C1

B15

形式名 YM1401101

部分コード 041

## 17. フュエルシステム

更新日  
作成日 78.04.11

## 17. フュエルシステム

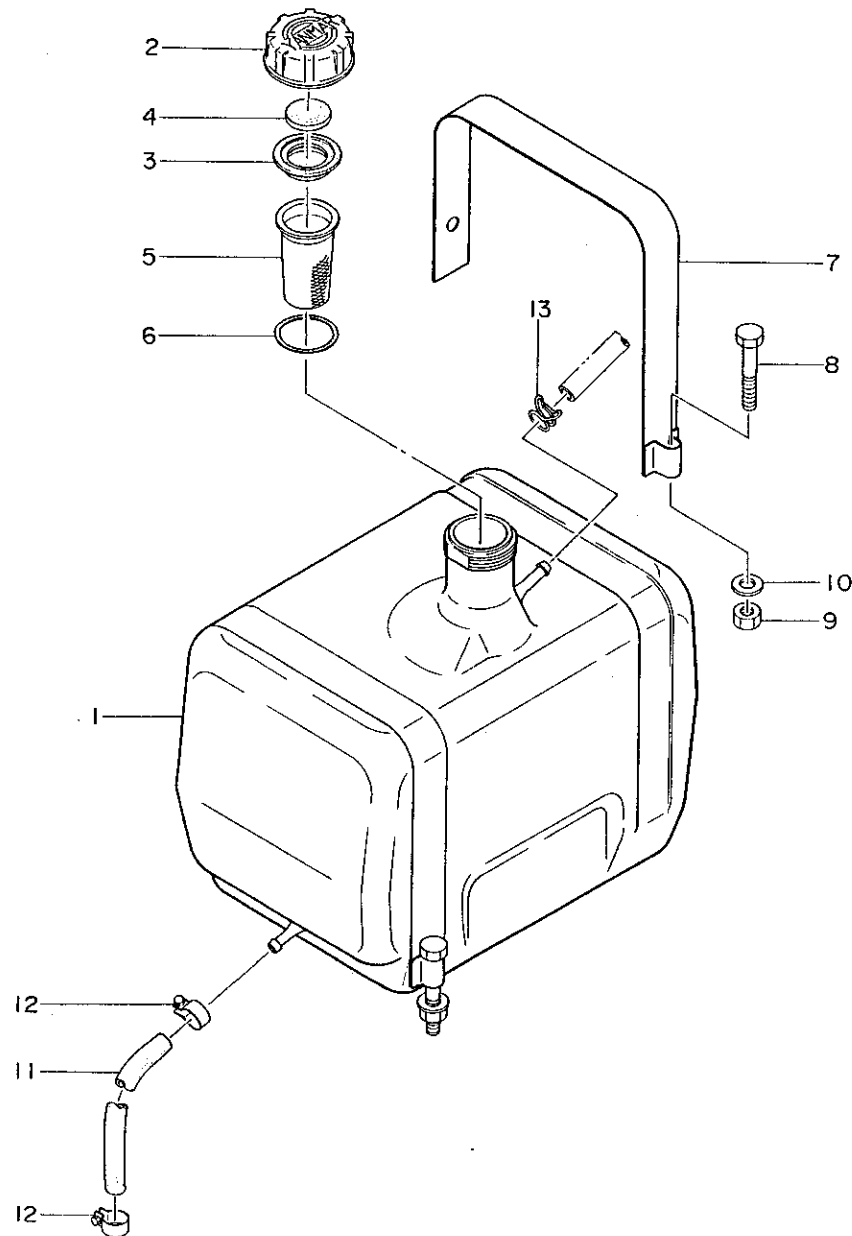

| No. | レベル | 注<br>文<br>番<br>号 | 部 品 番 号      | 部 品 名               | 個数 | 互<br>換<br>性 | 備 考<br>(機 体 No.) | 個 装<br>単 位 |
|-----|-----|------------------|--------------|---------------------|----|-------------|------------------|------------|
| 1   | .   |                  | 194440-04110 | フュエルタンク             | 1  |             |                  | 1          |
| 2   | .   |                  | 194155-04120 | フュエルタンクキャップ ハットキンツキ | 1  |             |                  | 1          |
| 3   | .   |                  | 194155-04160 | ハットキンツキプレート         | 1  |             |                  | 1          |
| 4   | .   |                  | 194155-04170 | ハットキンツキフォーム         | 1  |             |                  | 1          |
| 5   | .   |                  | 194151-04141 | ストレーナ               | 1  |             |                  | 1          |
| 6   | .   |                  | 194151-04150 | キャップ ハットキン          | 1  |             |                  | 1          |
| 7   | .   |                  | 194201-04250 | ハットキンタンク            | 2  |             |                  | 1          |
| 8   | .   |                  | 26117-080502 | 6 カクホルト 8X50        | 2  |             |                  | 10         |
| 9   | .   |                  | 26347-080002 | U ナット 8             | 2  |             |                  | 20         |
| 10  | .   |                  | 22117-080000 | ザカネ8                | 2  |             |                  | 100        |
| 11  | .   |                  | 194145-04720 | フュエルパイプ             | 1  |             |                  | 1          |
| 12  | .   |                  | 124460-59060 | ホースハット              | 2  |             |                  | 1          |
| 13  | .   |                  | 124060-77680 | クランプ                | 1  |             |                  | 1          |

C2

B15

形式名 YM1401(D)

## 18. ベルトカバー

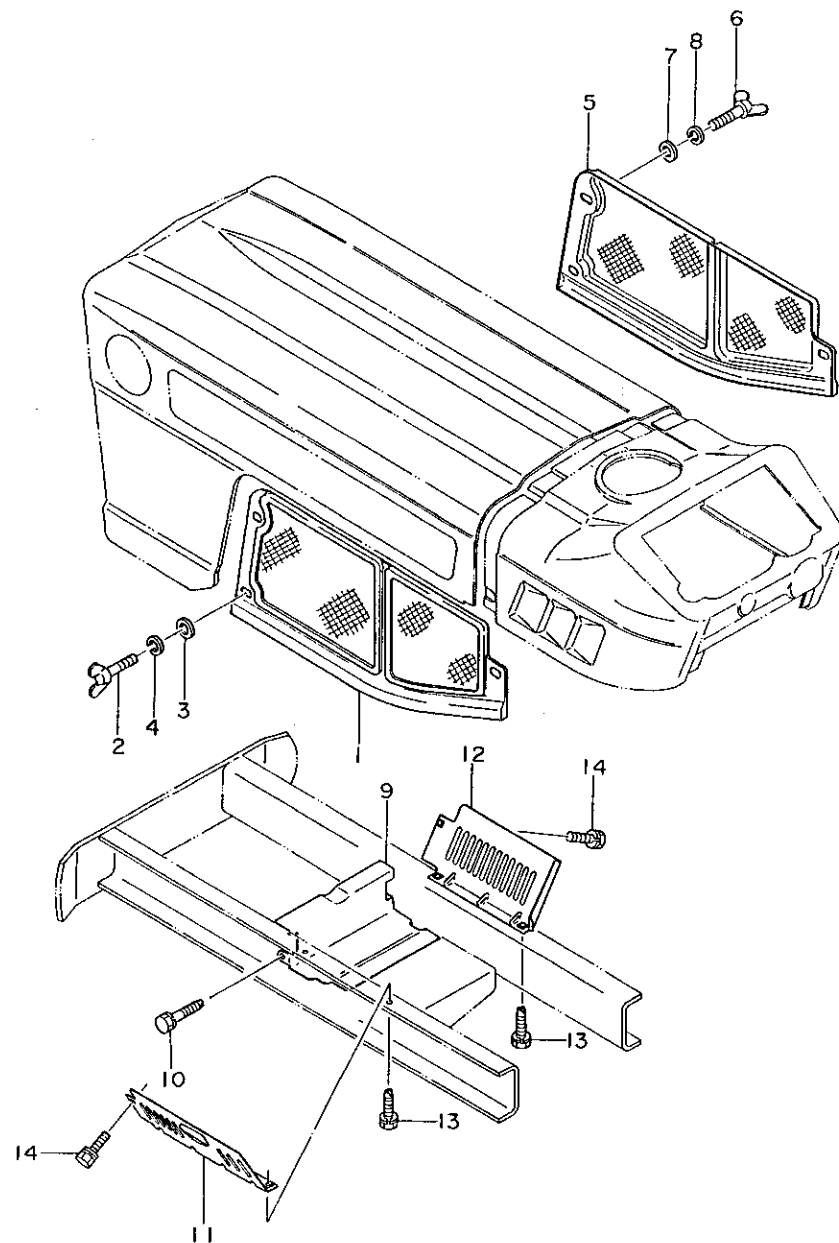

部分コード 051

## 18. ベルトカバー

更新日  
作成日 78.04.11

| No. | レベル | 部品番号         | 部品名          | 個数 | 互換性 | 備考<br>(機体 No.) | 備装<br>単位 |
|-----|-----|--------------|--------------|----|-----|----------------|----------|
| 1   | .   | 194440-05110 | ベルトカバー L     | 1  |     |                | 1        |
| 2   | .   | 26647-060122 | チヨウホルト 6X12  | 3  |     |                | 5        |
| 3   | .   | 22157-060000 | サカネ(ダイヤル) 6  | 3  |     |                | 10       |
| 4   | .   | 22217-060000 | ハネサカネ 6      | 3  |     |                | 10       |
| 5   | .   | 194440-05120 | ベルトカバー R     | 1  |     |                | 1        |
| 6   | .   | 26647-060122 | チヨウホルト 6X12  | 3  |     |                | 5        |
| 7   | .   | 22157-060000 | サカネ(ダイヤル) 6  | 3  |     |                | 10       |
| 8   | .   | 22217-060000 | ハネサカネ 6      | 3  |     |                | 10       |
| 9   | .   | 194201-05150 | アンダーカバー A    | 1  |     |                | 1        |
| 10  | .   | 194201-05210 | スリットホルト 6X20 | 2  |     |                | 10       |
| 11  | .   | 194440-05130 | セフティカバー L    | 1  |     |                | 1        |
| 12  | .   | 194440-05140 | セフティカバー R    | 1  |     |                | 1        |
| 13  | .   | 194201-05210 | スリットホルト 6X20 | 4  |     |                | 10       |
| 14  | .   | 26014-060122 | ホルトIC 6X12   | 2  |     |                | 20       |

# 19. フロントアクスル

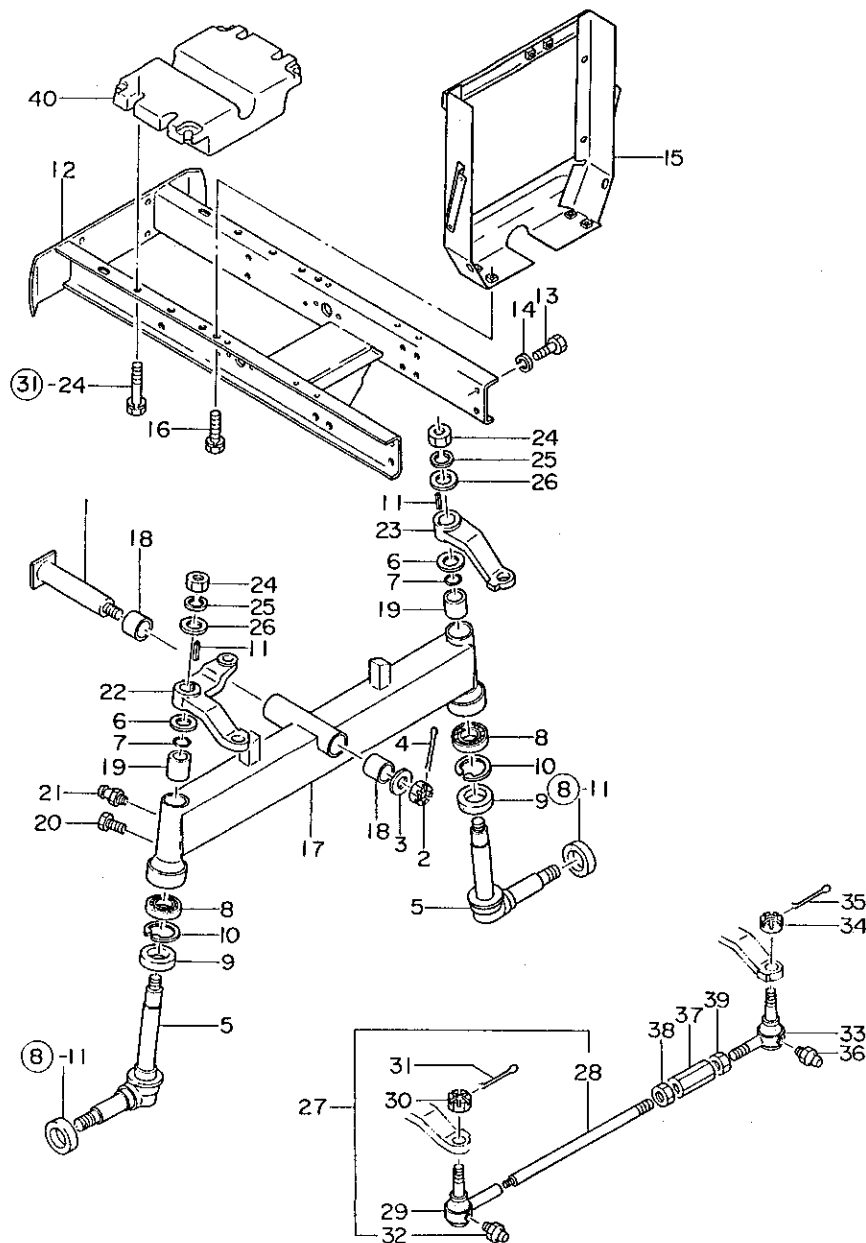

C5

C4

形式名 YM1401

部分コード 115

## 19. フロントアクスル

更新日  
作成日 78.04.11

| No. | レベル | 部品番号         | 部品名               | 個数 | 互換性 | 備考<br>(機体 No.) | 個装<br>単位 |
|-----|-----|--------------|-------------------|----|-----|----------------|----------|
| 1   | .   | 194210-13212 | センターピン            | 1  |     |                | 1        |
| 2   | .   | 194210-13250 | ミッドツキナット 16       | 1  |     |                | 2        |
| 3   | .   | 22137-160000 | サカネ16             | 1  |     |                | 20       |
| 4   | .   | 22417-400300 | ワリピン 4X30         | 1  |     |                | 10       |
| 5   | .   | 194151-11600 | キングピンコンプレート       | 2  |     |                | 1        |
| 6   | .   | 194151-11840 | キングピンツアハ-カハ-      | 2  |     |                | 5        |
| 7   | .   | 194151-11860 | オリング 1A-2025      | 2  |     |                | 1        |
| 8   | .   | 24101-062054 | ホルハアリンク 6205      | 2  |     |                | 1        |
| 9   | .   | 194150-12720 | オイルシール TC35X52X11 | 2  |     |                | 2        |
| 10  | .   | 22252-000480 | アサウスナツフ リング 48    | 2  |     |                | 2        |
| 11  | .   | 194151-11660 | フエサ-キー 7X26       | 2  |     |                | 2        |
| 12  | .   | 194201-11100 | アクスルフラグナット CMP    | 1  |     |                | 1        |
| 13  | .   | 26116-120252 | ホルト 12X25         | 8  |     |                | 10       |
| 14  | .   | 22217-120000 | ハネサカネ 12          | 8  |     |                | 50       |
| 15  | .   | 194201-11290 | フラグナット (ラジエター)    | 1  |     |                | 1        |
| 16  | .   | 26013-080202 | ホルト 8 8X20        | 4  |     |                | 10       |
| 17  | .   | 194201-11500 | フロントアクスル CMP      | 1  |     |                | 1        |
| 18  | .   | 194200-11570 | マキフツシ             | 2  |     |                | 1        |
| 19  | .   | 194151-11360 | フツシ               | 2  |     |                | 1        |
| 20  | .   | 194151-11490 | ホルト               | 2  |     |                | 5        |
| 21  | .   | 194151-11480 | クリスニツフル           | 3  |     |                | 1        |
| 22  | .   | 194200-11782 | ナツフルア-ム L         | 1  |     |                | 1        |
| 23  | .   | 194200-11792 | ナツフルア-ム R         | 1  |     |                | 1        |
| 24  | .   | 194151-11640 | ナット 18 (18X1.5)   | 2  |     |                | 1        |
| 25  | .   | 22217-180000 | ハネサカネ 18          | 2  |     |                | 20       |
| 26  | .   | 194151-11650 | フツシプレート 19X36X2.3 | 2  |     |                | 1        |
| 27  | .   | 194200-14611 | タイロツト             | 1  |     |                | 1        |
| 28  | ..  | 194200-14620 | タイロツト             | 1  |     |                | 1        |
| 29  | ..  | 794200-14631 | タイロツトイント ORCMP    | 1  |     |                | 1        |
| 30  | ... | 194730-57241 | ミツツキナット 11        | 1  |     |                | 1        |
| 31  | ... | 22417-300250 | ワリピン 3X25         | 1  |     |                | 10       |
| 32  | ... | 194730-57411 | クリスニツフル           | 1  |     |                | 2        |
| 33  | .   | 794730-57122 | タイロツトイント シグミ RL   | 1  |     |                | 1        |
| 34  | ..  | 194730-57241 | ミツツキナット 11        | 1  |     |                | 1        |
| 35  | ..  | 22417-300250 | ワリピン 3X25         | 1  |     |                | 10       |
| 36  | ..  | 194730-57411 | クリスニツフル           | 1  |     |                | 2        |
| 37  | .   | 194150-12410 | ターフハツフル M17X1.5   | 1  |     |                | 1        |
| 38  | .   | 194990-22830 | 6カクナット M17        | 1  |     |                | 1        |
| 39  | .   | 194990-22840 | 6カクナット M17        | 1  |     |                | 1        |
| 40  | .   | 194201-81420 | ウイト 30            | 1  |     |                | 1        |

パーツカタログNo  
NPC-1045

管理コード  
D94200-11500

C6

C4

形式名 YM14010

部分コード 115

20. フロントアクスル D1

更新日  
作成日 78.04.11

## 20. フロントアクスル D1

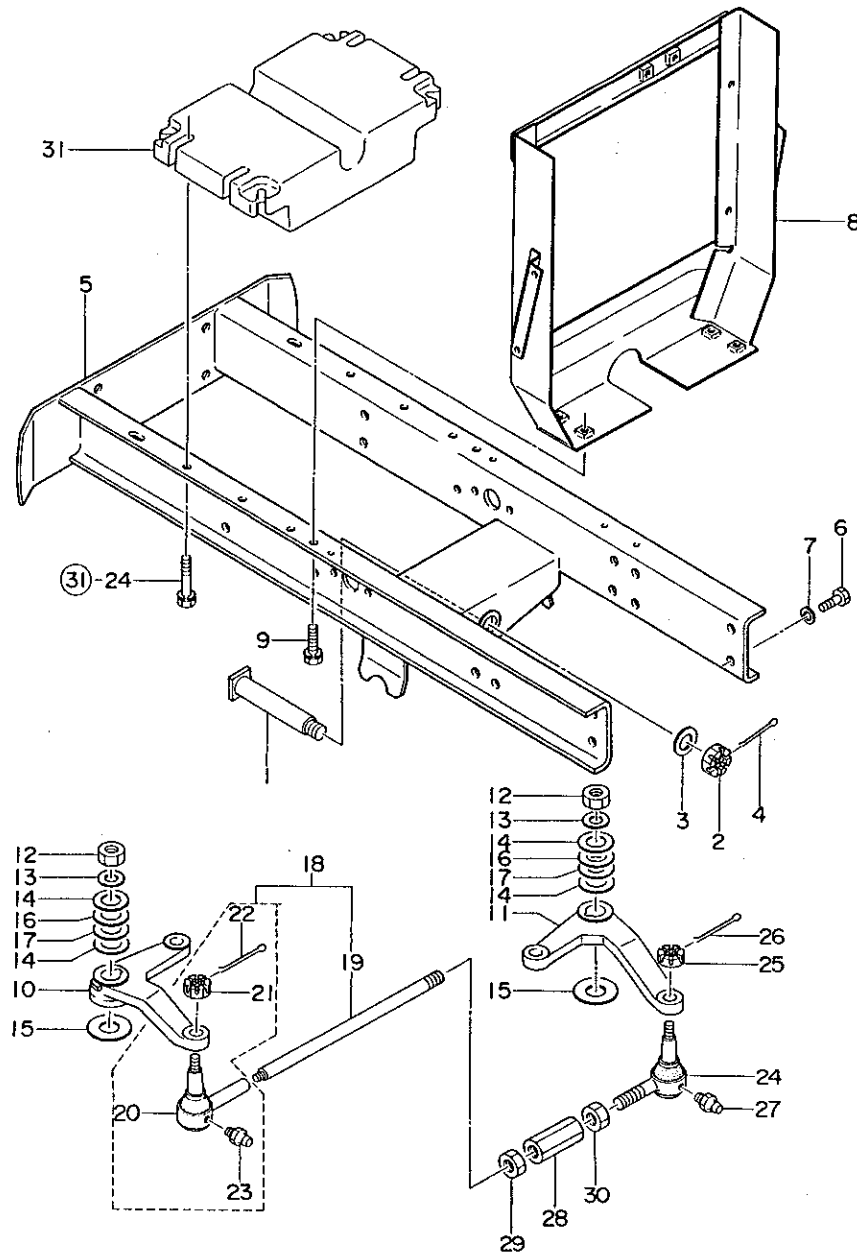

| No. | レベル | 部品番号         | 部品名               | 個数 | 互換性 | 備考<br>(機 体 No.) | 備装<br>単位 |
|-----|-----|--------------|-------------------|----|-----|-----------------|----------|
| 1   | .   | 194210-13212 | センターピオン           | 1  |     |                 | 1        |
| 2   | .   | 194210-13250 | ミソツキヒクサツ 16       | 1  |     |                 | 2        |
| 3   | .   | 22137-160000 | サカネ 16            | 1  |     |                 | 20       |
| 4   | .   | 22417-400300 | ワリヒン 4X30         | 1  |     |                 | 10       |
| 5   | .   | 194211-11100 | アクスルワラサツ CMP      | 1  |     |                 | 1        |
| 6   | .   | 26116-120252 | ホルト 12X25         | 8  |     |                 | 10       |
| 7   | .   | 22217-120000 | ハネサカネ 12          | 8  |     |                 | 50       |
| 8   | .   | 194201-11290 | ワラサツ(ラシ)エ-タ       | 1  |     |                 | 1        |
| 9   | .   | 26013-080202 | ホルト(8 8X20        | 4  |     |                 | 10       |
| 10  | .   | 194341-14510 | ナツクルア-ム L         | 1  |     |                 | 1        |
| 11  | .   | 194341-14520 | ナツクルア-ム R         | 1  |     |                 |          |
| 12  | .   | 26737-180002 | ナツト 18            | 2  |     |                 | 10       |
| 13  | .   | 22117-180000 | サカネ 18            | 2  |     |                 | 10       |
| 14  | .   | 194341-13790 | ライタ 22.5 40 1     | 4  |     |                 | 1        |
| 15  | .   | 194341-13960 | ライタ 25.5 60 1.6   | 2  |     |                 | 1        |
| 16  | .   | 194341-13980 | シム 22.5 40 0.3    | -  |     |                 | 1        |
| 17  | .   | 194341-13990 | シム 22.5 40 0.1    | -  |     |                 | 1        |
| 18  | .   | 194200-14611 | タイロツト             | 1  |     |                 | 1        |
| 19  | ..  | 194200-14620 | タイロツト             | 1  |     |                 |          |
| 20  | ..  | 794200-14631 | タイロツト"イント"ORCMP   | 1  |     |                 |          |
| 21  | ... | 194730-57241 | ミソツキナツト 11        | 1  |     |                 | 1        |
| 22  | ... | 22417-300250 | ワリヒン 3X25         | 1  |     |                 | 10       |
| 23  | ... | 194730-57411 | ク"リスニツフル          | 1  |     |                 | 2        |
| 24  | .   | 794730-57122 | タイロツト"イント" シクミ RL | 1  |     |                 | 1        |
| 25  | ..  | 194730-57241 | ミソツキナツト 11        | 1  |     |                 | 1        |
| 26  | ..  | 22417-300250 | ワリヒン 3X25         | 1  |     |                 | 10       |
| 27  | ..  | 194730-57411 | ク"リスニツフル          | 1  |     |                 | 2        |
| 28  | .   | 194150-12410 | ターハ"ツフル M17X1.5   | 1  |     |                 | 1        |
| 29  | .   | 194990-22830 | 6カクナツト M17        | 1  |     |                 | 1        |
| 30  | .   | 194990-22840 | 6カクナツト M17        | 1  |     |                 | 1        |
| 31  | .   | 194440-81410 | ウェイト 20           | 1  |     |                 | 1        |

C7

C4

形式名 YM1401D

部分コード 132

21. フロントアクスル D2

更新日  
作成日 78.04.11

## 21. フロントアクスル D2

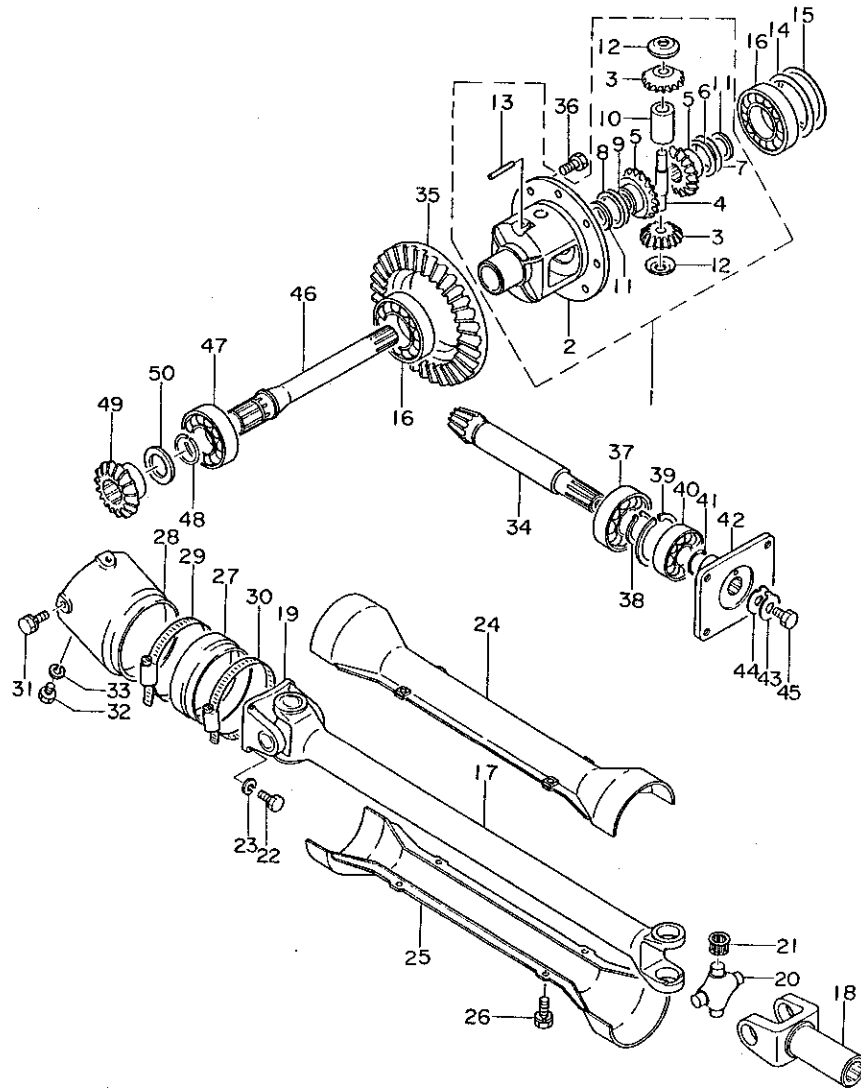

| No. | レベル | 部品番号         | 部品名                    | 個数 | 交換性 | 備考<br>(機体 No.) | 個装<br>単位 |
|-----|-----|--------------|------------------------|----|-----|----------------|----------|
| 1   | .   | 794200-31551 | デ*フケース CMP             | 1  |     |                | 1        |
| 2   | ..  | 194200-31751 | デ*フケース                 | 1  |     |                | 1        |
| 3   | ..  | 194200-31810 | デ*フビ*ニオン キ*ト 10        | 1  |     |                | 1        |
| 4   | ..  | 194200-31821 | デ*フビ*ニオンシヤフト           | 1  |     |                | 1        |
| 5   | ..  | 194200-31831 | デ*フサイト*キ*ト 14          | 2  |     |                | 1        |
| 6   | ..  | 194200-31851 | デ*フサイト*キ*トス*ハ* 0.9     | -  |     |                | 2        |
| 7   | ..  | 194200-31861 | デ*フサイト*キ*トス*ハ* 1.0     | -  |     |                | 2        |
| 8   | ..  | 194200-31871 | デ*フサイト*キ*トス*ハ* 1.1     | -  |     |                | 2        |
| 9   | ..  | 194200-31881 | デ*フサイト*キ*トス*ハ* 1.2     | -  |     |                | 2        |
| 10  | ..  | 194200-31901 | デ*フスラストカラー             | 1  |     |                | 1        |
| 11  | ..  | 194200-31910 | ライナー 22.5X30X1         | 2  |     |                | 5        |
| 12  | ..  | 194200-31931 | デ*フビ*ニオンライナー           | 2  |     |                | 2        |
| 13  | ..  | 194200-31940 | デ*フワッパ*ン 4             | 1  |     |                | 5        |
| 14  | .   | 194200-32330 | シム 72X0.1              | -  |     |                | 5        |
| 15  | .   | 194200-32340 | シム 72X0.3              | -  |     |                | 5        |
| 16  | .   | 24101-062074 | ホ*ル*ハ*アリンク* 6207       | 2  |     |                | 1        |
| 17  | .   | 194210-13320 | フ*ロ*ラシヤフト              | 1  |     |                | 1        |
| 18  | .   | 194210-13350 | スリープ*ヨーク               | 1  |     |                | 1        |
| 19  | .   | 194210-13360 | フランジ*ヨーク               | 1  |     |                | 1        |
| 20  | .   | 194210-13370 | クロス*ジョイント              | 2  |     |                | 1        |
| 21  | .   | 194210-13380 | ニ*ト*ル*ハ*アリンク*          | 8  |     |                | 2        |
| 22  | .   | 26116-080202 | ホ*ルト 8X20              | 4  |     |                | 10       |
| 23  | .   | 22217-080000 | ハ*ネサ*カ*ネ 8             | 4  |     |                | 50       |
| 24  | .   | 194210-13410 | フ*ロ*ラシヤフトカハ*           | 1  |     |                | 1        |
| 25  | .   | 194210-13420 | フ*ロ*ラシヤフトカハ*-タイ        | 1  |     |                | 1        |
| 26  | .   | 26013-060129 | ホ*ルト 18 6X12           | 4  |     |                | 1        |
| 27  | .   | 194210-13430 | セツテイ*ラハ* A             | 1  |     |                | 1        |
| 28  | .   | 194210-13451 | フ*ロ*ラシヤフトカハ*-サホ*-9A    | 1  |     |                | 1        |
| 29  | .   | 194210-13490 | ホ*ス*ハ*ント*              | 1  |     |                | 1        |
| 30  | .   | 23010-100000 | ホ*ス*ハ*ント* 100          | 1  |     |                | 1        |
| 31  | .   | 26013-060169 | ホ*ルト 18 6X16           | 4  |     |                | 1        |
| 32  | .   | 26117-060102 | ホ*ルト 8X10              | 1  |     |                | 1        |
| 33  | .   | 22217-080000 | ハ*ネサ*カ*ネ 8             | 1  |     |                | 50       |
| 34  | .   | 194210-14100 | スハ*イラ*ル ヒ*ニオンシヤフト      | 1  |     |                | 1        |
| 35  | .   | 194200-32100 | スハ*イラ*ル リンク*キ*ト 38     | 1  |     |                | 1        |
| 36  | .   | 194201-32150 | シール*ホ*ルト 8X18          | 8  |     |                | 1        |
| 37  | .   | 24101-063054 | ホ*ル*ハ*アリンク* 6305       | 1  |     |                | 1        |
| 38  | .   | 22242-000250 | シ*ク*オ*ス*ナ*ツ*フ* リンク* 25 | 1  |     |                | 10       |
| 39  | .   | 22252-000520 | ア*オ*ウ*ス*ナ*ツ*フ* リンク* 52 | 1  |     |                | 10       |
| 40  | .   | 24101-063044 | ホ*ル*ハ*アリンク* 6304       | 1  |     |                | 1        |
| 41  | .   | 24311-000200 | オリ*ンク* P-20            | 1  |     |                | 5        |
| 42  | .   | 194210-14121 | 1ニハ*-サルフランシ*           | 1  |     |                | 1        |
| 43  | .   | 194200-14160 | ワッパ*レート                | 1  |     |                | 5        |
| 44  | .   | 194200-14171 | ワッパ*レートワッパ*            | 1  |     |                | 5        |
| 45  | .   | 26116-080162 | ホ*ルト 8X16              | 1  |     |                | 10       |



C8

C4

形式名 YM1401D

部分コード 132

21. フロントアクスル D2

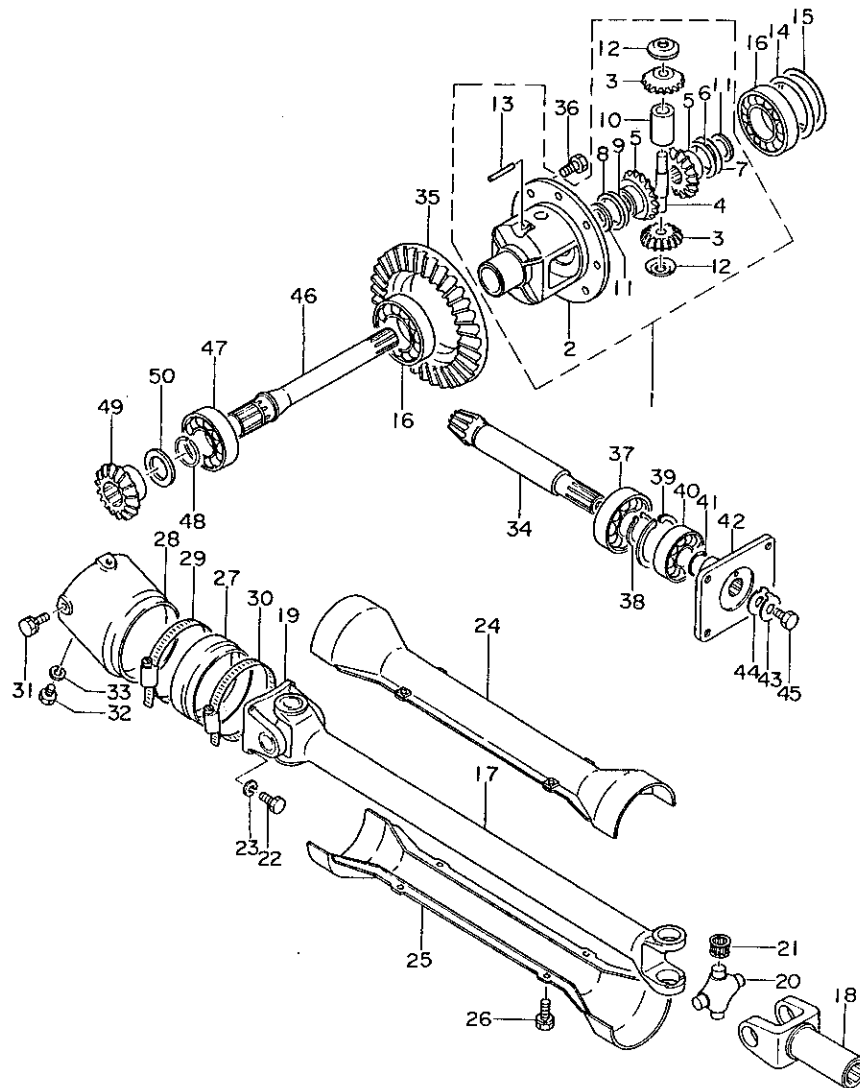
更新日  
作成日 78.04.11

| No. | レベル | 部品番号         | 部品名            | 個数 | 互換性 | 備考<br>(機体 No.) | 個装<br>単位 |
|-----|-----|--------------|----------------|----|-----|----------------|----------|
| 46  | .   | 194341-14201 | フロントシャフト11     | 2  |     |                | 1        |
| 47  | .   | 24101-063054 | ホールハブアリンク 6305 | 2  |     |                | 1        |
| 48  | .   | 194210-14210 | サーキュラーリンク 25   | 2  |     |                | 5        |
| 49  | .   | 194341-14230 | ハブリンク 14       | 2  |     |                | 1        |
| 50  | .   | 194341-14210 | ライタ 25.5 32 1  | 2  |     |                | 1        |

パーツカタログNo  
NPC-1045管理コード  
D94210-13200

C9

C4

形式名 YM1401D

部分コード 134

22. フロントアクスル D3

更新日  
作成日 78.04.11

## 22. フロントアクスル D3

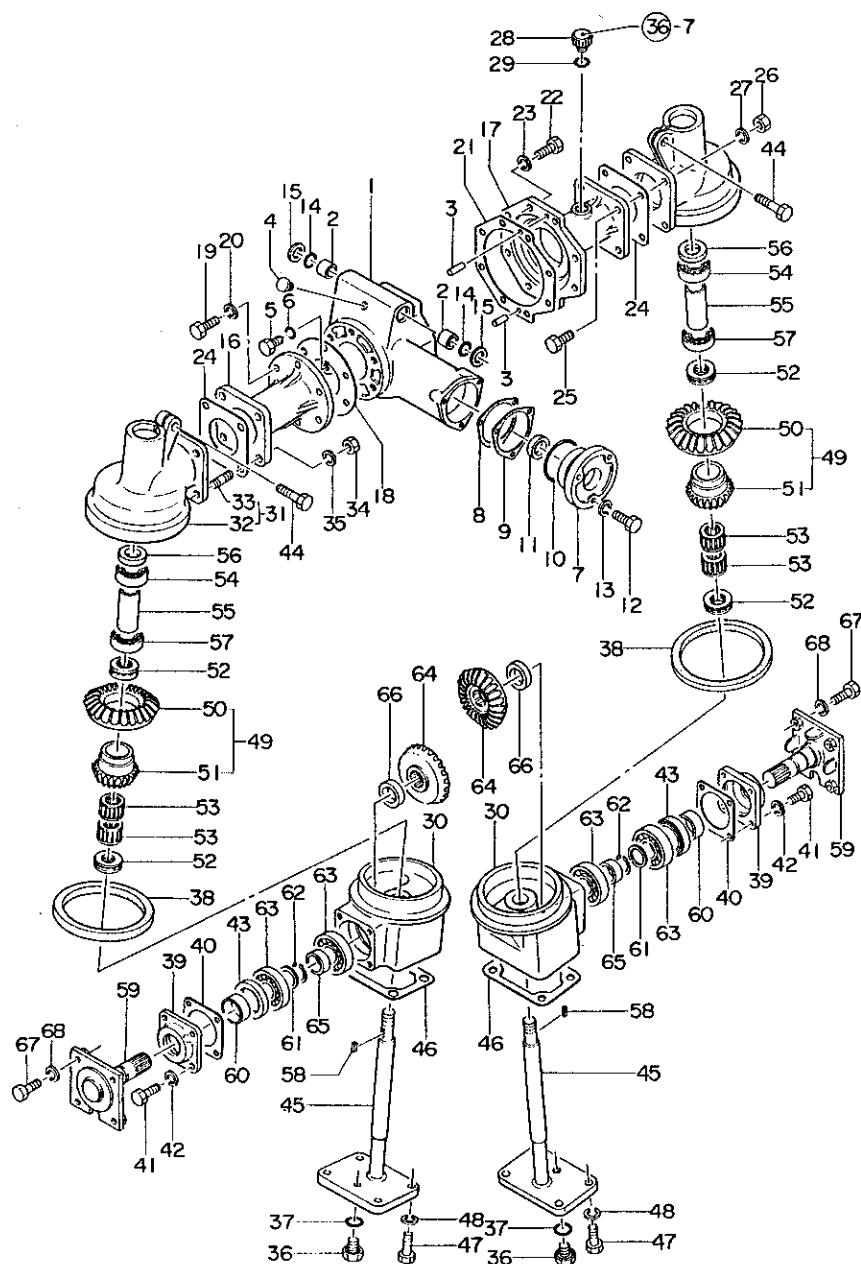

| No. | レベル | 注記 | 部品番号         | 部品名                 | 個数 | 互換性 | 備考<br>(機 体 No.) | 備装<br>単位 |
|-----|-----|----|--------------|---------------------|----|-----|-----------------|----------|
| 1   | .   |    | 194210-13512 | フロントアクスルケース         | 1  |     |                 | 1        |
| 2   | .   |    | 194210-13520 | メタル 22X28X22        | 2  |     |                 | 1        |
| 3   | .   |    | 1A1040-26060 | ハイコヒン 8X28          | 2  |     |                 | 2        |
| 4   | .   |    | 194210-13561 | ブリーザ 10             | 1  |     |                 | 1        |
| 5   | .   |    | 1A1040-48070 | アブラタ 10             | 2  |     |                 | 2        |
| 6   | .   |    | 24311-000120 | リング P-12            | 2  |     |                 | 10       |
| 7   | .   |    | 194210-13570 | フロントアクスルケースキツワ      | 1  |     |                 | 1        |
| 8   | .   |    | 194210-14450 | フロントアクスルケースシム 0.1   | -  |     |                 | 2        |
| 9   | .   |    | 194210-14460 | フロントアクスルケースシム 0.2   | -  |     |                 | 2        |
| 10  | .   |    | 24322-000600 | リング G60             | 1  |     |                 | 2        |
| 11  | .   |    | 194210-13590 | オイルシール TC30 45 8    | 1  |     |                 | 1        |
| 12  | .   |    | 26111-080302 | ホルト 8X30            | 3  |     |                 | 10       |
| 13  | .   |    | 22212-080000 | ハネサカネ 8             | 3  |     |                 | 50       |
| 14  | .   |    | 24311-000220 | リング P22             | 2  |     |                 | 5        |
| 15  | .   |    | 194210-13530 | ライター 22.5X34X2      | 2  |     |                 | 5        |
| 16  | .   |    | 194341-13610 | フロントアクスルケース L       | 1  |     |                 | 1        |
| 17  | .   |    | 194341-13621 | フロントアクスルケース R       | 1  |     |                 | 1        |
| 18  | .   |    | 194210-13540 | フロントアクスルフランジハネツキ L  | 1  |     |                 | 2        |
| 19  | .   |    | 26111-100282 | ホルト 10X28           | 6  |     |                 | 10       |
| 20  | .   |    | 22212-100000 | ハネサカネ 10            | 6  |     |                 | 50       |
| 21  | .   |    | 194210-13551 | フロントアクスルフランジハネツキ R  | 1  |     |                 | 2        |
| 22  | .   |    | 26112-080252 | ホルト 8X25            | 11 |     |                 | 10       |
| 23  | .   |    | 22212-080000 | ハネサカネ 8             | 11 |     |                 | 50       |
| 24  | .   |    | 194341-13740 | PK (フロントアクスルケース     | 2  |     |                 | 1        |
| 25  | .   |    | 26112-100282 | ホルト 10X28           | 4  |     |                 | 10       |
| 26  | .   |    | 26711-100002 | ナット 10              | 4  |     |                 | 10       |
| 27  | .   |    | 22212-100000 | ハネサカネ 10            | 8  |     |                 | 50       |
| 28  | .   |    | 194200-24380 | アブラタ 30             | 1  |     |                 | 2        |
| 29  | .   |    | 24341-000300 | リング S30             | 1  |     |                 | 10       |
| 30  | .   |    | 194341-13820 | フロントキヤース シタ         | 2  |     |                 | 1        |
| 31  | .   |    | 794341-13800 | フロントキヤースウICMP       | 2  |     |                 | 1        |
| 32  | .   |    | 194341-13810 | フロントキヤース ウI         | 2  |     |                 | 1        |
| 33  | .   |    | 194210-13881 | ウエジホルト 10X23        | 4  |     |                 | 1        |
| 34  | .   |    | 26757-100002 | トメナット 10            | 2  |     |                 | 50       |
| 35  | .   |    | 22217-100000 | ハネサカネ 10            | 2  |     |                 | 100      |
| 36  | .   |    | 1A1040-48070 | アブラタ 10             | 2  |     |                 | 2        |
| 37  | .   |    | 24311-000120 | リング P-12            | 2  |     |                 | 10       |
| 38  | .   |    | 194341-13840 | オイルシール TC13516514   | 2  |     |                 | 1        |
| 39  | .   |    | 194210-13930 | フロントキヤースキツワ         | 2  |     |                 | 1        |
| 40  | .   |    | 194210-13940 | フロントキヤースキツワ ハネツキ    | 2  |     |                 | 5        |
| 41  | .   |    | 26117-080222 | ホルト 8X22            | 8  |     |                 | 50       |
| 42  | .   |    | 22212-080000 | ハネサカネ 8             | 8  |     |                 | 50       |
| 43  | .   |    | 1A1040-28810 | オイルシール TC40 62 12X6 | 2  |     |                 | 2        |
| 44  | .   |    | 194210-14550 | ホルト 10X40           | 2  |     |                 |          |
| 45  | .   |    | 194341-13900 | キングヒン CMP           | 2  |     |                 | 1        |

C10

C4

形式名 YM1401D

## 22. フロントアクスル D3

部分コード 134

## 22. フロントアクスル D3

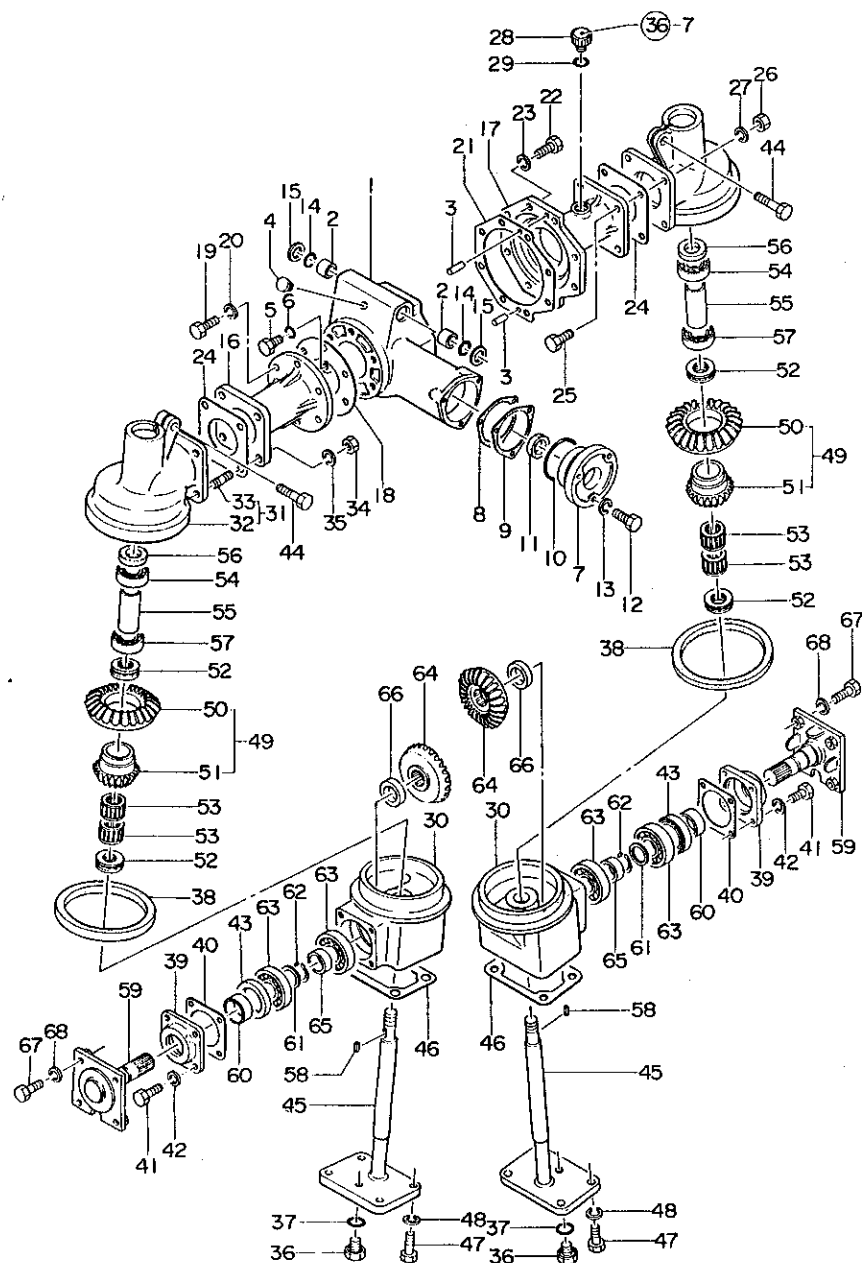
更新日  
作成日 78.04.11

| No. | レベル | 部品番号         | 部品名             | 個数 | 互換性 | 備考<br>(機体 No.) | 単位 |
|-----|-----|--------------|-----------------|----|-----|----------------|----|
| 46  | .   | 194341-13950 | PKIFキヤースシタ      | 2  |     |                | 1  |
| 47  | .   | 26112-100282 | ホルト 10X28       | 8  |     |                | 10 |
| 48  | .   | 22212-100000 | ハネサカネ 10        | 8  |     |                | 50 |
| 49  | .   | 194341-14250 | 2シクキヤ(フロントCMP   | 2  |     |                | 1  |
| 50  | ..  | 194341-14270 | 2シクキヤA 28       | 2  |     |                |    |
| 51  | ..  | 194341-14280 | 2シクキヤB 14       | 2  |     |                |    |
| 52  | .   | 194210-14300 | スラストハアリング 51105 | 4  |     |                | 1  |
| 53  | .   | 194341-14260 | ハアリングKJ253120   | 4  |     |                | 1  |
| 54  | .   | 24102-062054 | ホールハアリング 6205D  | 2  |     |                | 1  |
| 55  | .   | 194341-13970 | カラ 25 34 70.67  | 2  |     |                | 1  |
| 56  | .   | 194341-14340 | オイルシール TC25458  | 2  |     |                | 1  |
| 57  | .   | 24101-062050 | ホールハアリング 6205   | 2  |     |                | 1  |
| 58  | .   | 194151-11660 | フェイスキー 7X26     | 2  |     |                | 2  |
| 59  | .   | 194341-14350 | フロントスピントル CMP   | 2  |     |                | 1  |
| 60  | .   | 194210-14400 | シールリング 35X40X17 | 2  |     |                | 1  |
| 61  | .   | 194210-14410 | ライナー 30X42X2    | 2  |     |                | 5  |
| 62  | .   | 22242-000300 | シクヨウスオツアリング 30  | 2  |     |                | 10 |
| 63  | .   | 24101-063064 | ホールハアリング 6306   | 4  |     |                | 1  |
| 64  | .   | 194341-14420 | ファイナルキート(フロント   | 2  |     |                | 1  |
| 65  | .   | 194341-14430 | カラ 30 38 13.5   | 2  |     |                | 1  |
| 66  | .   | 194341-14480 | カラ 30 45 9.55   | 2  |     |                | 1  |
| 67  | .   | 26116-120252 | ホルト 12X25       | 16 |     |                | 10 |
| 68  | .   | 22217-120000 | ハネサカネ 12        | 16 |     |                | 50 |

パーツカタログNo.  
NPC-1045管理コード  
D94210-13400

|     |        |
|-----|--------|
| 形式名 | YM1401 |
|-----|--------|

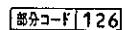

|     |          |
|-----|----------|
| 更新日 |          |
| 作成日 | 78.04.11 |

パーツカタログNo.  
NPC-1045

管理コード  
D94200-12600

C12

C4

形式名 YM14Q1D

## 24. フロントタイヤ D

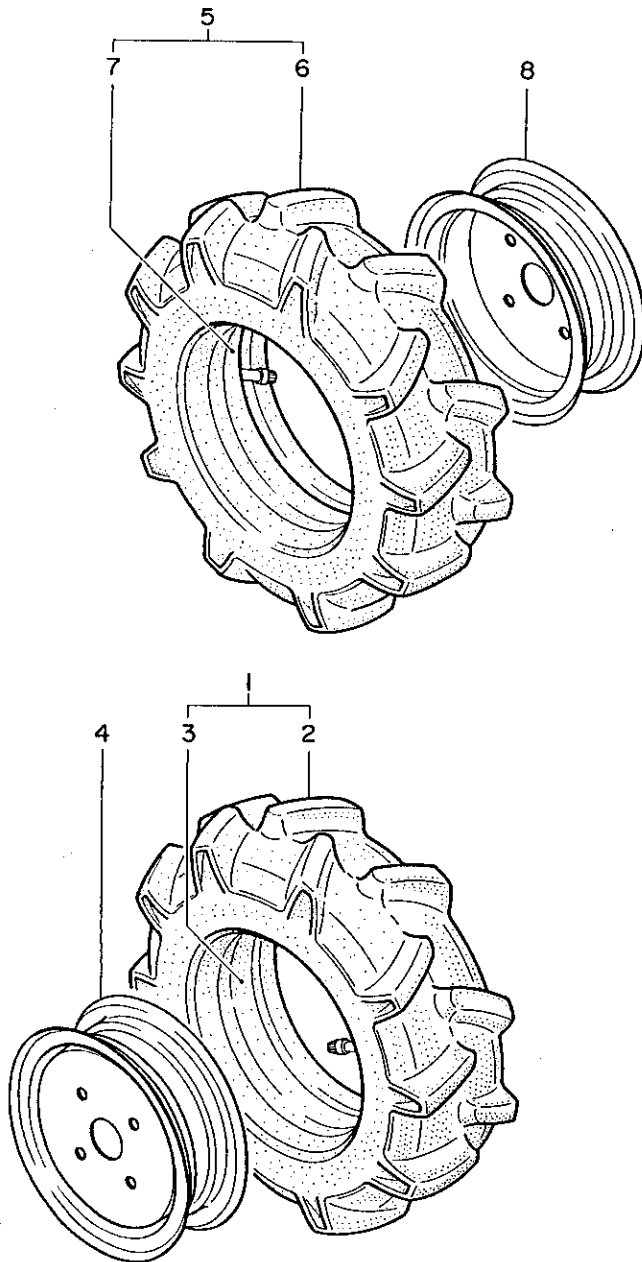

部分コード 147

## 24. フロントタイヤ D

更新日  
作成日 78.04.11

| No. | レベル | 部品番号         | 部品名             | 個数 | 互換性 | 備考<br>(機 体 No.) | 備装<br>単位 |
|-----|-----|--------------|-----------------|----|-----|-----------------|----------|
| 1   | -   | 194210-12930 | フロントタイヤ CMP     | 1  |     |                 |          |
| 2   | ..  | 1A1030-34200 | タイヤ 5-12 2PR    | 1  |     |                 | 1        |
| 3   | ..  | 1A1030-34250 | チューブ 5-12       | 1  |     |                 | 1        |
| 4   | -   | 194210-12850 | ディスクホイール 4JA-12 | 1  |     |                 | 1        |
| 5   | -   | 194210-12930 | フロントタイヤ CMP     | 1  |     |                 |          |
| 6   | ..  | 1A1030-34200 | タイヤ 5-12 2PR    | 1  |     |                 | 1        |
| 7   | ..  | 1A1030-34250 | チューブ 5-12       | 1  |     |                 | 1        |
| 8   | -   | 194210-12850 | ディスクホイール 4JA-12 | 1  |     |                 | 1        |

C13

C4

形式名 YM1401(D)

部分コード 151

## 25. ステアリング

更新日  
作成日 78.04.15

## 25. ステアリング

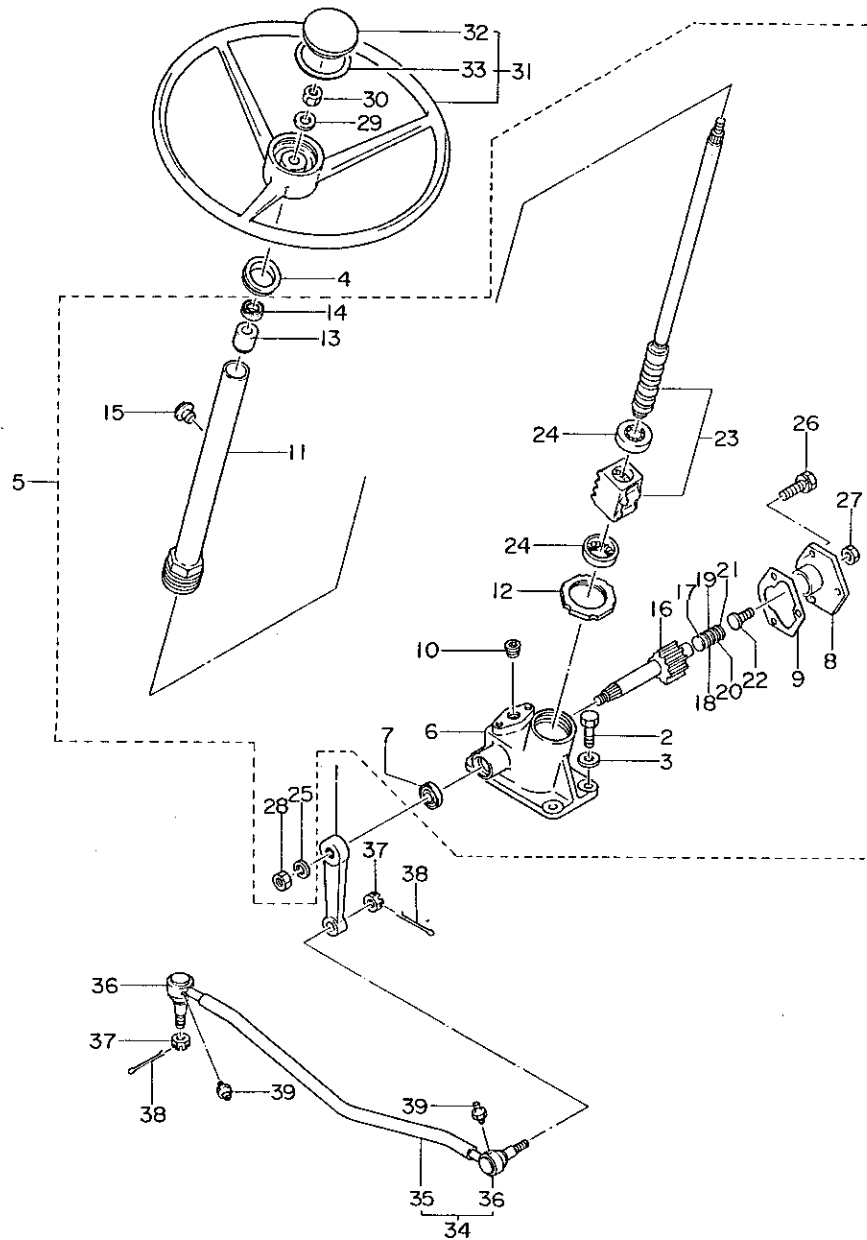

| No. | レベル | 部品番号         | 部品名              | 個数 | 互換性 | 備考<br>(機 体 No.) | 備 考 | 単位  |
|-----|-----|--------------|------------------|----|-----|-----------------|-----|-----|
| 1   | .   | 194201-15610 | ヒョウトマンアーム        | 1  |     |                 |     | 1   |
| 2   | .   | 26116-100302 | ホルト 10X30        | 4  |     |                 |     | 30  |
| 3   | .   | 22217-100000 | ハネザカネ10          | 4  |     |                 |     | 100 |
| 4   | .   | 194440-15650 | クローメツト 32        | 1  |     |                 |     | 1   |
| 5   | .   | 194440-15100 | ステアリングキヤ CMP     | 1  |     |                 |     | 1   |
| 6   | ..  | 194440-15110 | キヤホツクス           | 1  |     |                 |     | 1   |
| 7   | ..  | 194262-15140 | オイルシール TC22 35 8 | 1  |     |                 |     | 1   |
| 8   | ..  | 194262-15150 | サイトカハ-           | 1  |     |                 |     | 1   |
| 9   | ..  | 194262-15160 | ハツキン(サイト)カハ-     | 1  |     |                 |     | 1   |
| 10  | ..  | 194262-15170 | フラグ PT1/8        | 1  |     |                 |     | 1   |
| 11  | ..  | 194440-15200 | コラム              | 1  |     |                 |     | 1   |
| 12  | ..  | 194440-15230 | トメナツト 55X1.5     | 1  |     |                 |     | 1   |
| 13  | ..  | 194262-15310 | コラムフツシ           | 1  |     |                 |     | 1   |
| 14  | ..  | 194262-15330 | オイルシール SC16 30 7 | 1  |     |                 |     | 1   |
| 15  | ..  | 194440-15340 | フリーザフラグ          | 1  |     |                 |     | 1   |
| 16  | ..  | 194262-15410 | セクタシヤフト          | 1  |     |                 |     | 1   |
| 17  | ..  | 194262-15420 | シムA(アシヤストスクリ)    | 1  |     |                 |     | 1   |
| 18  | ..  | 194262-15430 | シムB(アシヤストスクリ)    | 1  |     |                 |     | 1   |
| 19  | ..  | 194262-15440 | シムC(アシヤストスクリ)    | 1  |     |                 |     | 1   |
| 20  | ..  | 194262-15450 | シムD(アシヤストスクリ)    | 1  |     |                 |     | 1   |
| 21  | ..  | 194262-15460 | シムE(アシヤストスクリ)    | 1  |     |                 |     | 1   |
| 22  | ..  | 194262-15470 | アシヤストスクリ         | 1  |     |                 |     | 1   |
| 23  | ..  | 194440-15500 | ホールナツト           | 1  |     |                 |     | 1   |
| 24  | ..  | 194262-15520 | ヘアリング            | 2  |     |                 |     | 1   |
| 25  | ..  | 22217-160000 | ハネザカネ16          | 1  |     |                 |     | 20  |
| 26  | ..  | 26013-080202 | ホルト(B 8X20       | 3  |     |                 |     | 10  |
| 27  | ..  | 26717-080002 | 6 カクナツト M8       | 1  |     |                 |     | 20  |
| 28  | ..  | 26737-160002 | ナツト 16           | 1  |     |                 |     | 10  |
| 29  | .   | 194080-15550 | ヒラサカネ            | 1  |     |                 |     | 5   |
| 30  | .   | 26777-120002 | トメナツト12          | 1  |     |                 |     | 50  |
| 31  | ..  | 194440-15700 | ステアリングオイル CMP    | 1  |     |                 |     | 1   |
| 32  | ..  | 194440-15770 | キヤツフ(オイル         | 1  |     |                 |     | 1   |
| 33  | ..  | 194440-15760 | スナツフリング          | 1  |     |                 |     | 1   |
| 34  | ..  | 194201-16110 | トラツクロツト CMP      | 1  |     |                 |     | 1   |
| 35  | ..  | 194201-16130 | トラツクロツト          | 1  |     |                 |     | 1   |
| 36  | ..  | 794200-16141 | タイロツト(イント)OLC MP | 2  |     |                 |     | 1   |
| 37  | .   | 194730-57241 | ミツツキナツト 11       | 2  |     |                 |     | 10  |
| 38  | .   | 22411-300250 | フリヒン 3X25        | 2  |     |                 |     | 2   |
| 39  | .   | 194730-57411 | クリスニツフル          | 2  |     |                 |     | 2   |

D1

C16

形式名 YM1401

部分コード 211

26. ク ラ ッ チ

更新日  
作成日 78.04.11

## 26. ク ラ ッ チ

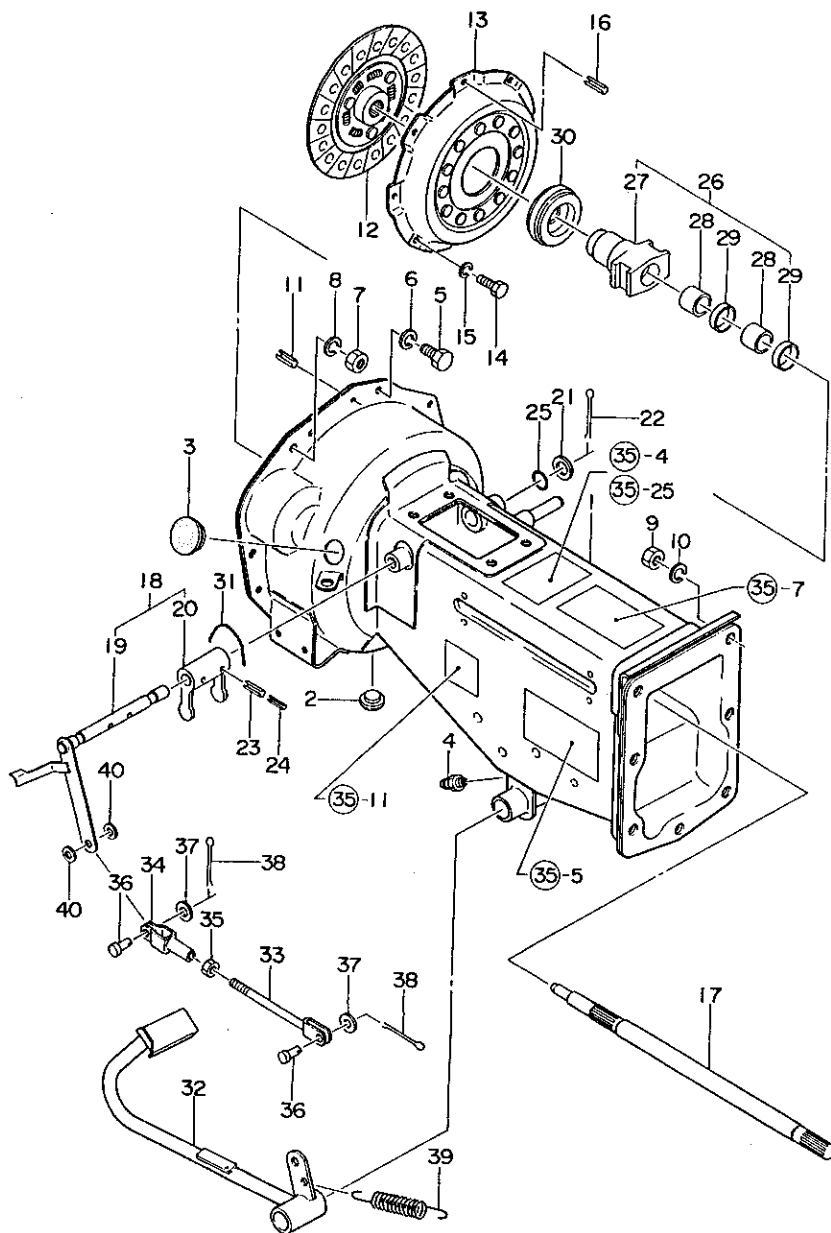

| No. | レベル | 注<br>分 | 部 品 番 号      | 部 品 名                   | 個数 | 互<br>換<br>性 | 備<br>考<br>(機 体 No.) | 価 格<br>単 位 |
|-----|-----|--------|--------------|-------------------------|----|-------------|---------------------|------------|
| 1   | .   |        | 194201-21100 | クラッチハウジング CMP           | 1  |             |                     | 1          |
| 2   | .   |        | 194300-21450 | ミス・スキャン                 | 1  |             |                     | 1          |
| 3   | .   |        | 194300-21460 | コム・サツフ 25               | 1  |             |                     | 1          |
| 4   | .   |        | 24761-010000 | クリスニツフ ルA-M6F           | 1  |             |                     | 5          |
| 5   | .   |        | 26116-080162 | ホルト 8X16                | 7  |             |                     | 10         |
| 6   | .   |        | 22217-080000 | ハネサ カネ 8                | 7  |             |                     | 50         |
| 7   | .   |        | 26717-100002 | ナツト 10                  | 2  |             |                     | 20         |
| 8   | .   |        | 22217-100000 | ハネサ カネ 10               | 2  |             |                     | 100        |
| 9   | .   |        | 26717-120002 | ナツト 12                  | 7  |             |                     | 50         |
| 10  | .   |        | 22217-120000 | ハネサ カネ 12               | 7  |             |                     | 50         |
| 11  | .   |        | 22351-060016 | ローピン 6X16               | 2  |             |                     | 20         |
| 12  | .   |        | 194262-21400 | クラッチ・イスク COMP           | 1  |             |                     | 1          |
| 13  | .   |        | 194262-21700 | フ・レシフト・プレート COMP        | 1  |             |                     | 1          |
| 14  | .   |        | 26116-080202 | ホルト 8X20                | 6  |             |                     | 10         |
| 15  | .   |        | 22217-080000 | ハネサ カネ 8                | 6  |             |                     | 50         |
| 16  | .   |        | 22351-080016 | ローピン 8X16               | 2  |             |                     | 20         |
| 17  | .   |        | 194201-22110 | メート・ライフ・シフト             | 1  |             |                     | 1          |
| 18  | .   |        | 794201-22100 | リリース・シフト ASY            | 1  |             |                     | 1          |
| 19  | .   |        | 194201-22330 | リリース・シフト CMP            | 1  |             |                     | 1          |
| 20  | .   |        | 194200-22311 | クラッチ・シフト・ホーク            | 1  |             |                     | 1          |
| 21  | .   |        | 22117-140000 | サ・カネ 14                 | 1  |             |                     | 20         |
| 22  | .   |        | 22417-300250 | フリピン 3X25               | 1  |             |                     | 10         |
| 23  | .   |        | 22352-050032 | ローピン 5X32               | 2  |             |                     | 10         |
| 24  | .   |        | 22352-030032 | ローピン 3X32               | 2  |             |                     | 20         |
| 25  | .   |        | 24311-000140 | リング P14                 | 2  |             |                     | 5          |
| 26  | .   |        | 794201-22050 | ハ・アリンク・スリーフ CMP         | 1  |             |                     | 1          |
| 27  | ..  |        | 194201-22150 | ハ・アリンク・スリーフ             | 1  |             |                     | 1          |
| 28  | ..  |        | 194150-22160 | フ・ツシ 224X28X224         | 2  |             |                     | 1          |
| 29  | ..  |        | 194200-22191 | クラッチ・リリース・フィル           | 2  |             |                     | 5          |
| 30  | ..  |        | 194200-22180 | クラッチ・リリース・ハ・アリンク        | 1  |             |                     | 1          |
| 31  | .   |        | 194200-22380 | ツツ・リピン 0.9X140          | 2  |             |                     | 1          |
| 32  | .   |        | 194201-22410 | クラッチ・ハ・タム CMP           | 1  |             |                     | 1          |
| 33  | .   |        | 194201-22460 | クラッチ・ロケット CMP           | 1  |             |                     | 1          |
| 34  | .   |        | 194200-22490 | クラッチ・ロケット・シ・ヨイント B      | 1  |             |                     | 1          |
| 35  | .   |        | 194200-24140 | ナツト 10                  | 1  |             |                     | 10         |
| 36  | .   |        | 194200-37800 | ピン 8X17.5               | 2  |             |                     | 5          |
| 37  | .   |        | 22117-080000 | サ・カネ 8                  | 2  |             |                     | 100        |
| 38  | .   |        | 22417-020150 | フリピン 2.0X15             | 2  |             |                     | 1          |
| 39  | .   |        | 194200-37510 | フ・レーキ・ハ・タム・リターン・ス・フ・リンク | 1  |             |                     | 2          |
| 40  | .   |        | 194201-22550 | カラー・クラッチ・レハ             | 2  |             |                     |            |

D2

C16

形式名 YM1401D

部分コード 211

27. ク ラ ッ チ D

更新日  
作成日 78.04.11

## 27. ク ラ ッ チ D

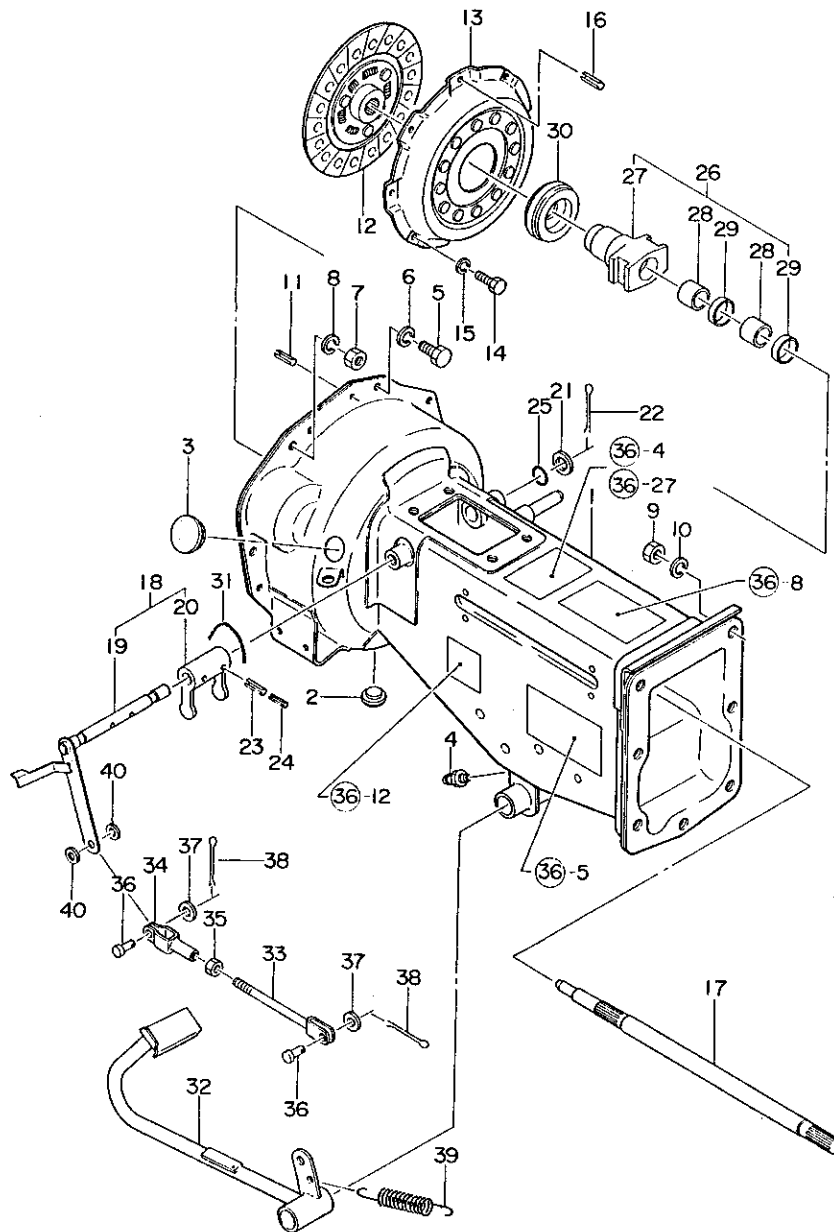

| No. | レベル | 注<br>文<br>分 | 部 品 番 号      | 部 品 名               | 個 数 | 互<br>換<br>性 | 備<br>考<br>(機 体 No.) | 個 装<br>単 位 |
|-----|-----|-------------|--------------|---------------------|-----|-------------|---------------------|------------|
| 1   | .   |             | 194211-21100 | クラッチハウジング* CMP      | 1   |             |                     | 1          |
| 2   | .   |             | 194300-21450 | ミス*スネン              | 1   |             |                     | 1          |
| 3   | .   |             | 194300-21460 | コム*キツツ* 25          | 1   |             |                     | 1          |
| 4   | .   |             | 24761-010000 | ク*リスニツツ* ルA-M6F     | 1   |             |                     | 5          |
| 5   | .   |             | 26116-080162 | ホルト 8X16            | 7   |             |                     | 10         |
| 6   | .   |             | 22217-080000 | ハ*ネサ*カ*ネ 8          | 7   |             |                     | 50         |
| 7   | .   |             | 26717-100002 | ナツト 10              | 2   |             |                     | 20         |
| 8   | .   |             | 22217-100000 | ハ*ネサ*カ*ネ10          | 2   |             |                     | 100        |
| 9   | .   |             | 26717-120002 | ナツト12               | 7   |             |                     | 50         |
| 10  | .   |             | 22217-120000 | ハ*ネサ*カ*ネ 12         | 7   |             |                     | 50         |
| 11  | .   |             | 22351-060016 | ロールピン 6X16          | 2   |             |                     | 20         |
| 12  | .   |             | 194262-21400 | クラッチ* イスク COMP      | 1   |             |                     | 1          |
| 13  | .   |             | 194262-21700 | フ*レツシヤ*フ*レート COMP   | 1   |             |                     | 1          |
| 14  | .   |             | 26116-080202 | ホルト 8X20            | 6   |             |                     | 10         |
| 15  | .   |             | 22217-080000 | ハ*ネサ*カ*ネ 8          | 6   |             |                     | 50         |
| 16  | .   |             | 22351-080016 | ロールピン 8X16          | 2   |             |                     | 20         |
| 17  | .   |             | 194201-22110 | メート*ライフ*シヤフト        | 1   |             |                     | 1          |
| 18  | .   |             | 794201-22100 | リリース*シヤフト ASY       | 1   |             |                     | 1          |
| 19  | .   |             | 194201-22330 | リリース*シヤフト CMP       | 1   |             |                     | 1          |
| 20  | .   |             | 194200-22311 | クラッチシフトホーク          | 1   |             |                     | 1          |
| 21  | .   |             | 22117-140000 | サ*カ*ネ 14            | 1   |             |                     | 20         |
| 22  | .   |             | 22417-300250 | ワリピン 3X25           | 1   |             |                     | 10         |
| 23  | .   |             | 22352-050032 | ロールピン 5X32          | 2   |             |                     | 10         |
| 24  | .   |             | 22352-030032 | ロールピン 3X32          | 2   |             |                     | 20         |
| 25  | .   |             | 24311-000140 | オリング P14            | 2   |             |                     | 5          |
| 26  | .   |             | 794201-22050 | ハ*アリンク*スリーフ* CMP    | 1   |             |                     | 1          |
| 27  | ..  |             | 194201-22150 | ハ*アリンク*スリーフ*        | 1   |             |                     | 1          |
| 28  | ..  |             | 194150-22160 | フ*ツシ 224X28X224     | 2   |             |                     | 1          |
| 29  | ..  |             | 194200-22191 | クラッチリリース* フィルト      | 2   |             |                     | 5          |
| 30  | .   |             | 194200-22180 | クラッチリリース* ハ*アリンク*   | 1   |             |                     | 1          |
| 31  | .   |             | 194200-22380 | ツツ*リセン 0.9X140      | 2   |             |                     | 1          |
| 32  | .   |             | 194201-22410 | クラッチ*ハ*タル CMP       | 1   |             |                     | 1          |
| 33  | .   |             | 194201-22460 | クラッチ*ロツト* CMP       | 1   |             |                     | 1          |
| 34  | .   |             | 194200-22490 | クラッチ*ロツト*シ*ヨイント B   | 1   |             |                     | 1          |
| 35  | .   |             | 194200-24140 | ナツト 10              | 1   |             |                     | 10         |
| 36  | .   |             | 194200-37800 | ピン 8X17.5           | 2   |             |                     | 5          |
| 37  | .   |             | 22117-080000 | サ*カ*ネ8              | 2   |             |                     | 100        |
| 38  | .   |             | 22417-020150 | ワリピン 2.0X15         | 2   |             |                     |            |
| 39  | .   |             | 194200-37510 | フ*レキ*ハ*タルリターン*ス*リツク | 1   |             |                     | 2          |
| 40  | .   |             | 194201-22550 | カラ- (クラッチレハ-)       | 2   |             |                     |            |



D3

C16

形式名 YM1401

部分コード 241

28. ミッションケース

更新日  
作成日 78.04.11

## 28. ミッションケース

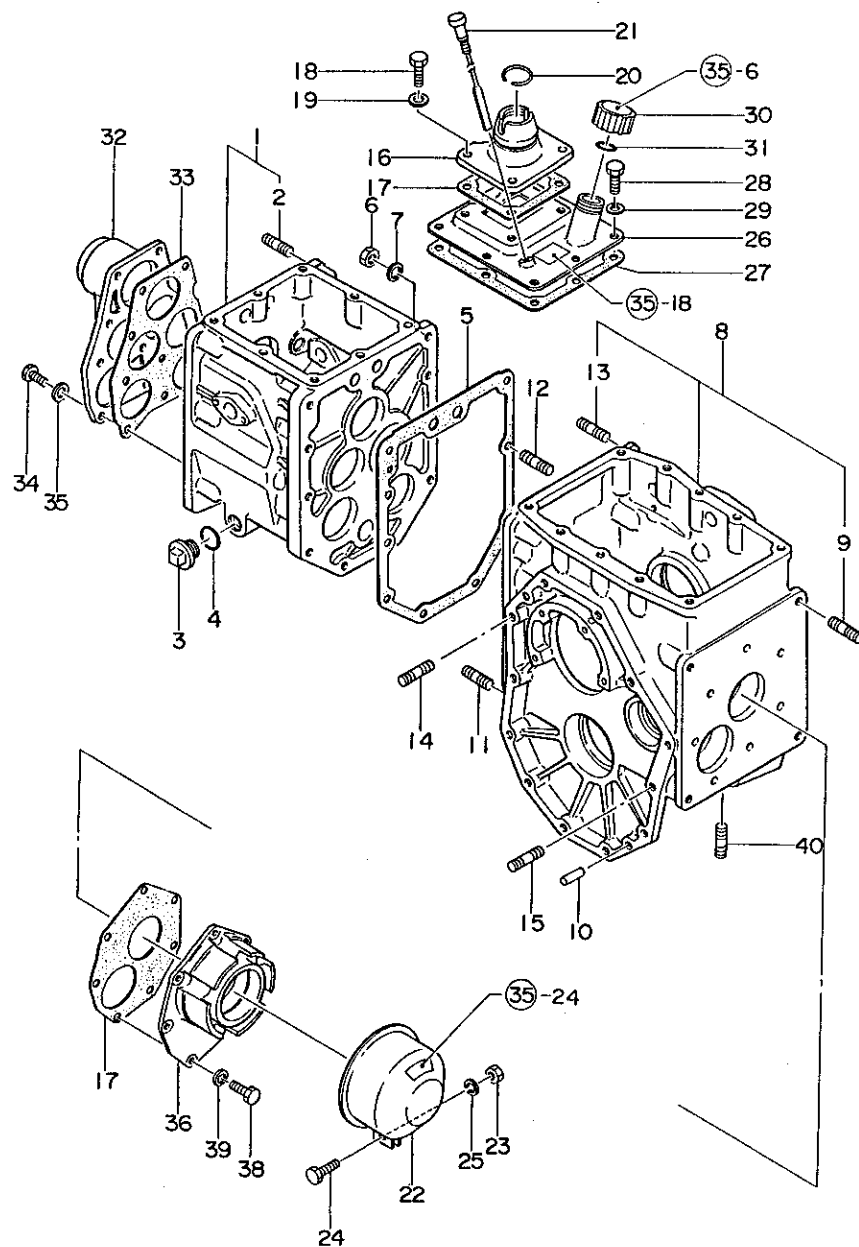

| No. | レベル | 注<br>分 | 部 品 番 号      | 部 品 名             | 個 数 | 互<br>換<br>性 | 備<br>(機 体 No.) | 考<br>No. | 個 装<br>単 位 |
|-----|-----|--------|--------------|-------------------|-----|-------------|----------------|----------|------------|
| 1   | .   |        | 194200-24100 | ミッションケース CMP      | 1   |             |                |          | 1          |
| 2   | ..  |        | 194200-24120 | ウイコムボルト 12X23     | 7   |             |                |          | 2          |
| 3   | .   |        | 1A1040-28040 | アブララフタ 20         | 1   |             |                |          | 2          |
| 4   | .   |        | 24311-000200 | オリング P-20         | 1   |             |                |          | 5          |
| 5   | .   |        | 194200-24130 | ミッションケースハブツギン     | 1   |             |                |          | 2          |
| 6   | .   |        | 194200-24140 | ナット 10            | 10  |             |                |          | 10         |
| 7   | .   |        | 22217-100000 | ハネサカネ 10          | 10  |             |                |          | 100        |
| 8   | .   |        | 194201-24150 | ファイナルケース CMP      | 1   |             |                |          | 1          |
| 9   | ..  |        | 194200-24180 | ウイコムボルト 12X65     | 4   |             |                |          | 2          |
| 10  | ..  |        | 1A1040-26060 | アイコウピン 8X28       | 6   |             |                |          | 2          |
| 11  | ..  |        | 26222-100322 | ウイコムボルト 10X32     | 7   |             |                |          | 2          |
| 12  | ..  |        | 194201-24190 | ウイコムボルト 10X32     | 2   |             |                |          | 1          |
| 13  | ..  |        | 26222-100502 | ウイコムボルト 10X50     | 1   |             |                |          | 2          |
| 14  | ..  |        | 194200-24200 | ウイコムボルト 10X55     | 2   |             |                |          | 1          |
| 15  | ..  |        | 194201-24170 | ウイコムボルト 12X40     | 4   |             |                |          | 1          |
| 16  | .   |        | 194200-24210 | ミッションケースカハ        | 1   |             |                |          | 1          |
| 17  | .   |        | 194200-24220 | ミッションケースカハハツギン    | 1   |             |                |          | 2          |
| 18  | .   |        | 26111-080202 | ボルト 8X20          | 4   |             |                |          | 10         |
| 19  | .   |        | 1A1040-28900 | トウハツギン 8          | 4   |             |                |          | 1          |
| 20  | .   |        | 1A1040-26320 | アナヨウ グリツワ 30      | 1   |             |                |          | 5          |
| 21  | .   |        | 194200-24250 | テンジホ              | 1   |             |                |          | 1          |
| 22  | .   |        | 194200-24270 | P.T.0シフトカハコンプレット  | 1   |             |                |          | 1          |
| 23  | .   |        | 26717-080002 | 6 カクナツ M8         | 1   |             |                |          | 20         |
| 24  | .   |        | 26117-080202 | ボルト 8X20          | 1   |             |                |          | 10         |
| 25  | .   |        | 22217-080000 | ハネサカネ 8           | 1   |             |                |          | 50         |
| 26  | .   |        | 194200-24300 | ミッションケースアツハカハ     | 1   |             |                |          | 1          |
| 27  | .   |        | 194200-24360 | ミッションケースアツハカハ PK  | 1   |             |                |          | 2          |
| 28  | .   |        | 26111-080162 | ボルト 8X16          | 8   |             |                |          | 10         |
| 29  | .   |        | 22212-080000 | ハネサカネ 8           | 8   |             |                |          | 50         |
| 30  | .   |        | 194200-24380 | アブララフタ 30         | 1   |             |                |          | 2          |
| 31  | .   |        | 24341-000300 | オリング S30          | 1   |             |                |          | 10         |
| 32  | .   |        | 194200-24401 | ミッションケース フロントカハ   | 1   |             |                |          | 1          |
| 33  | .   |        | 194200-24410 | ミッションケースフロントカハ PK | 1   |             |                |          | 2          |
| 34  | .   |        | 26111-080202 | ボルト 8X20          | 10  |             |                |          | 10         |
| 35  | .   |        | 23414-080000 | トウハツギン 14X18      | 10  |             |                |          | 50         |
| 36  | .   |        | 194200-24450 | ミッションケースリフトカハ     | 1   |             |                |          | 1          |
| 37  | .   |        | 194200-24460 | ミッションケースリフトカハ PK  | 1   |             |                |          | 2          |
| 38  | .   |        | 26111-080252 | ボルト 8X25          | 7   |             |                |          | 50         |
| 39  | .   |        | 22212-080000 | ハネサカネ 8           | 7   |             |                |          | 50         |
| 40  | .   |        | 26226-140322 | ウイコムボルト 14X32     | 4   |             |                |          | 2          |

D4

C16

形式名 YM1401D

部分コード 241

29. ミッションケース D

更新日  
作成日 78.04.11

## 29. ミッションケース D

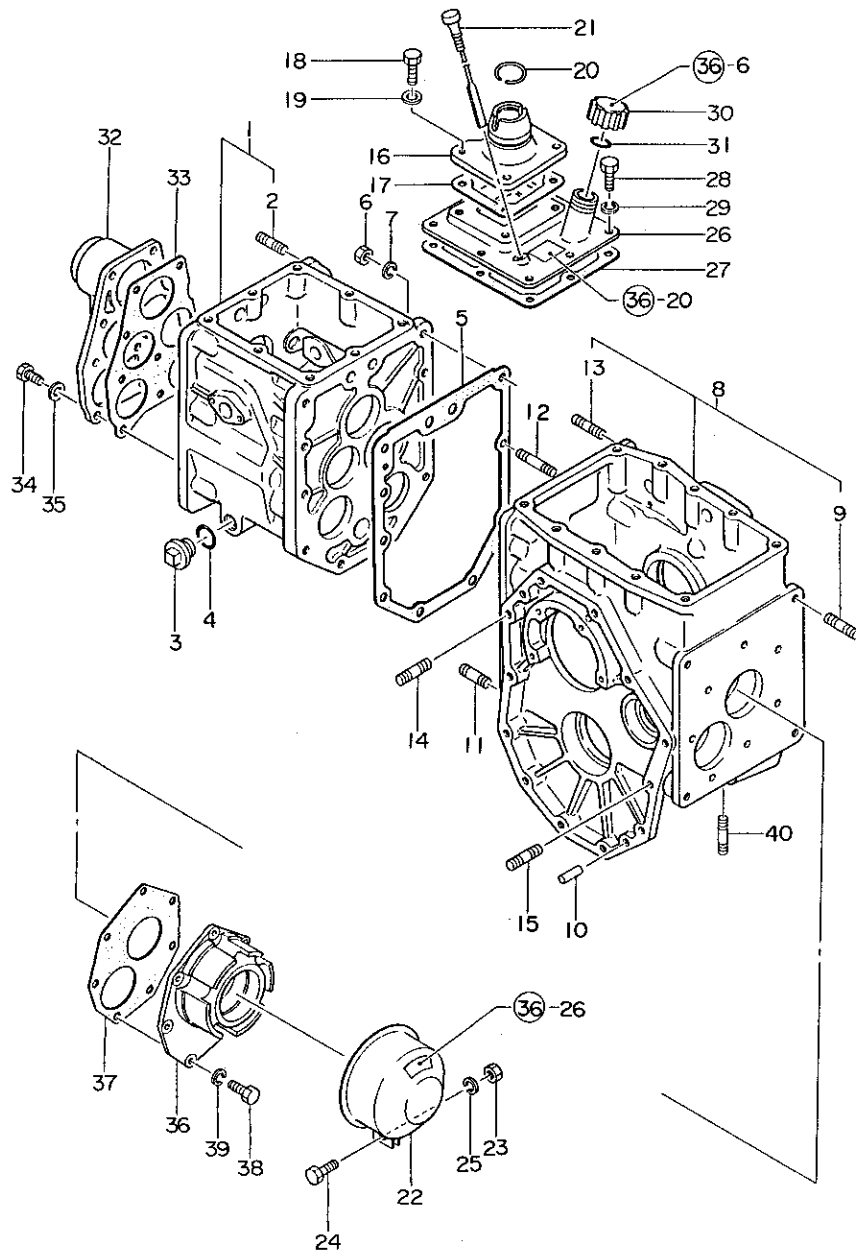

| No. | レベル | 部品番号         | 部品名                | 個数 | 互換性 | 備考<br>(機体 No.) | 個装<br>単位 |
|-----|-----|--------------|--------------------|----|-----|----------------|----------|
| 1   | ●   | 194210-24100 | ミッションケース CMP       | 1  |     |                | 1        |
| 2   | ●●  | 194200-24120 | ウエコミホルト 12X23      | 7  |     |                | 2        |
| 3   | ●   | 1A1040-28040 | アブララタ 20           | 1  |     |                | 2        |
| 4   | ●   | 24311-000200 | オリング P-20          | 1  |     |                | 5        |
| 5   | ●   | 194200-24130 | ミッションケースハツキン       | 1  |     |                | 2        |
| 6   | ●   | 194200-24140 | ナット 10             | 10 |     |                | 10       |
| 7   | ●   | 22217-100000 | ハネサカネ 10           | 10 |     |                | 100      |
| 8   | ●   | 194201-24150 | ファイナルケース CMP       | 1  |     |                | 1        |
| 9   | ●●  | 194200-24180 | ウエコミホルト 12X65      | 4  |     |                | 2        |
| 10  | ●●  | 1A1040-26060 | エイコウヒン 8X28        | 6  |     |                | 2        |
| 11  | ●●  | 26222-100322 | ウエホルト 10X32        | 7  |     |                | 2        |
| 12  | ●●  | 194201-24190 | ウエホルト 10*32        | 2  |     |                | 1        |
| 13  | ●●  | 26222-100502 | ウエホルト 10X50        | 1  |     |                | 2        |
| 14  | ●●  | 194200-24200 | ウエコミホルト 10X55      | 2  |     |                | 1        |
| 15  | ●●  | 194201-24170 | ウエホルト 12*40        | 4  |     |                | 1        |
| 16  | ●   | 194200-24210 | ミッションケースカハ-        | 1  |     |                | 1        |
| 17  | ●   | 194200-24220 | ミッションケースカハ-ハツキン    | 1  |     |                | 2        |
| 18  | ●   | 26111-080202 | ホルト 8X20           | 4  |     |                | 10       |
| 19  | ●   | 1A1040-28900 | トウ ハツキン 8          | 4  |     |                | 1        |
| 20  | ●   | 1A1040-26320 | アブオウ サークリツフ 30     | 1  |     |                | 5        |
| 21  | ●   | 194200-24250 | ケツホ-               | 1  |     |                | 1        |
| 22  | ●   | 194200-24270 | P.T.0シヤフトカハ-コンプリート | 1  |     |                | 1        |
| 23  | ●   | 26717-080002 | 6 カクナツ M8          | 1  |     |                | 20       |
| 24  | ●   | 26117-080202 | ホルト 8X20           | 1  |     |                | 10       |
| 25  | ●   | 22217-080000 | ハネサカネ 8            | 1  |     |                | 50       |
| 26  | ●   | 194200-24300 | ミッションケースアツハ-カハ-    | 1  |     |                | 1        |
| 27  | ●   | 194200-24360 | ミッションケースアツハ-カハ- PK | 1  |     |                | 2        |
| 28  | ●   | 26111-080162 | ホルト 8X16           | 8  |     |                | 10       |
| 29  | ●   | 22212-080000 | ハネサカネ 8            | 8  |     |                | 50       |
| 30  | ●   | 194200-24380 | アブララタ 30           | 1  |     |                | 2        |
| 31  | ●   | 24341-000300 | オリング S30           | 1  |     |                | 10       |
| 32  | ●   | 194210-24401 | ミッションケース フロントカハ-   | 1  |     |                | 1        |
| 33  | ●   | 194200-24410 | ミッションケースフロントカハ- PK | 1  |     |                | 2        |
| 34  | ●   | 26111-080202 | ホルト 8X20           | 10 |     |                | 10       |
| 35  | ●   | 23414-080000 | トウハツキン 14X18       | 10 |     |                | 50       |
| 36  | ●   | 194200-24450 | ミッションケースリアカハ-      | 1  |     |                | 1        |
| 37  | ●   | 194200-24460 | ミッションケースリアカハ- PK   | 1  |     |                | 2        |
| 38  | ●   | 26111-080252 | ホルト 8X25           | 7  |     |                | 50       |
| 39  | ●   | 22212-080000 | ハネサカネ 8            | 7  |     |                | 50       |
| 40  | ●   | 26226-140322 | ウエコミホルト 14X32      | 4  |     |                | 2        |

# 30. メ ー ン ド ラ イ ブ

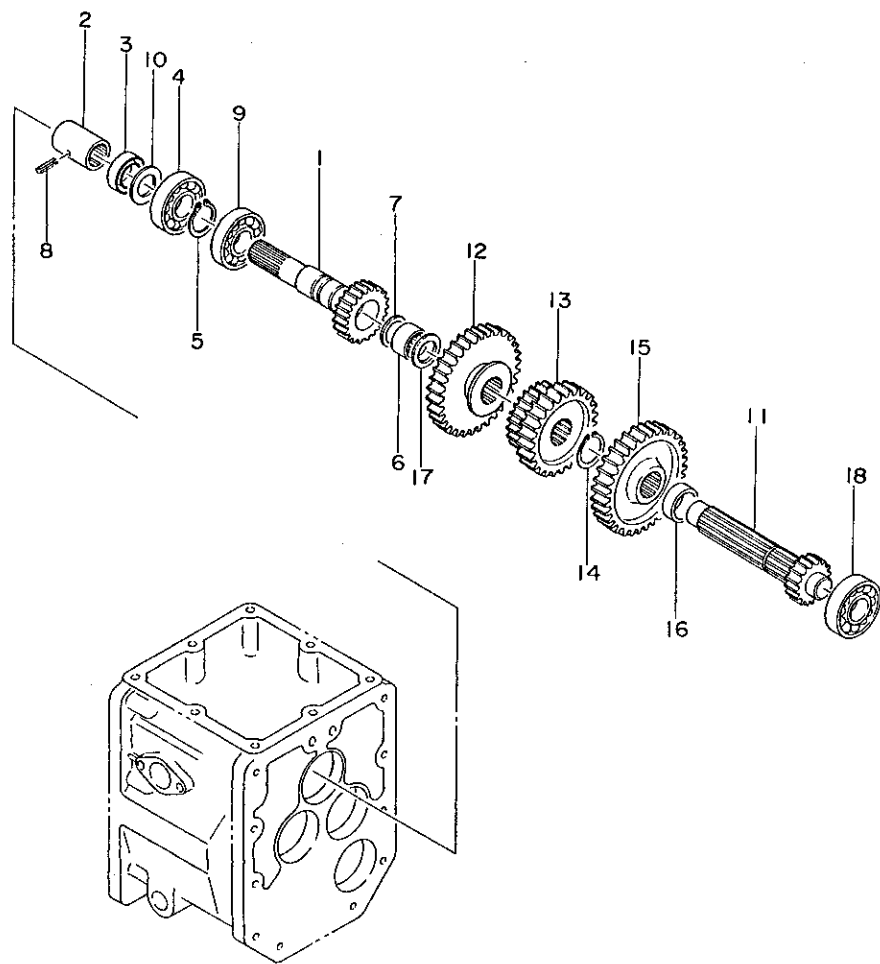

D5

C16

形式名 YM1401(D)

部分コード 251

30. メ ー ン ド ラ イ ブ

更新日

作成日 78.04.11

| No. | レベル | 注<br>記<br>号 | 部 品 番 号      | 部 品 名               | 個 数 | 互<br>換<br>性 | 備<br>考<br>(機 体 No.) | 個 装<br>単 位 |
|-----|-----|-------------|--------------|---------------------|-----|-------------|---------------------|------------|
| 1.  | .   |             | 194201-25200 | 1ｼｸ                 | 1   |             |                     | 1          |
| 2.  | .   |             | 194200-25220 | ﾒｰﾝｼﾌﾄｼﾞｮｲﾝﾄ        | 1   |             |                     | 1          |
| 3.  | .   |             | 194200-25240 | ｵｲﾙｼｰﾙ TC20 35 7    | 1   |             |                     | 2          |
| 4.  | .   |             | 24101-062044 | ﾊﾞｰﾌﾟﾘﾝｸﾞ 6204      | 1   |             |                     | 1          |
| 5.  | .   |             | 22242-000250 | ｼｸｸﾖｳｽﾅｯﾌﾟﾘﾝｸﾞ 25   | 1   |             |                     | 10         |
| 6.  | .   |             | 194340-25250 | ﾆｰﾄﾙB KT152111      | 1   |             |                     | 1          |
| 7.  | .   |             | 194340-25290 | ﾗｲﾅｰ 16 21 1        | 1   |             |                     | 1          |
| 8.  | .   |             | 22351-040032 | ﾛｰﾙﾋﾟﾝ 4X32         | 1   |             |                     | 10         |
| 9.  | .   |             | 194200-25260 | ﾎｰﾙﾊﾞｰﾌﾟﾘﾝｸﾞ 6205NR | 1   |             |                     | 1          |
| 10. | .   |             | 194200-25270 | ﾒｰﾝｼﾌﾄｽﾊﾞｰ          | 1   |             |                     | 1          |
| 11. | .   |             | 194200-25400 | ﾒｰﾝﾁｴﾝｼﾞｼﾌﾄ         | 1   |             |                     | 1          |
| 12. | .   |             | 194200-25410 | 1.Rｽﾗｲﾃﾞｨﾝｸﾞｷｯﾄ 26  | 1   |             |                     | 1          |
| 13. | .   |             | 194201-25420 | ｽﾗｲﾄﾞｷｯﾄ(2-3)       | 1   |             |                     | 1          |
| 14. | .   |             | 22242-000250 | ｼｸｸﾖｳｽﾅｯﾌﾟﾘﾝｸﾞ 25   | 1   |             |                     | 10         |
| 15. | .   |             | 194200-25430 | ﾒｰﾝｷｯﾄ 31           | 1   |             |                     | 1          |
| 16. | .   |             | 194200-25440 | ｶﾗｰ 25X30X13        | 1   |             |                     | 2          |
| 17. | .   |             | 194200-25450 | ﾗｲﾅｰ 15.5X28X1      | 1   |             |                     | 5          |
| 18. | .   |             | 24101-063034 | ﾎｰﾙﾊﾞｰﾌﾟﾘﾝｸﾞ 6303   | 1   |             |                     | 1          |

D6

C16

形式名 YM1401

部分コード 255

## 31. カウンタシャフト

更新日  
作成日 78.04.11

## 31. カウンタシャフト

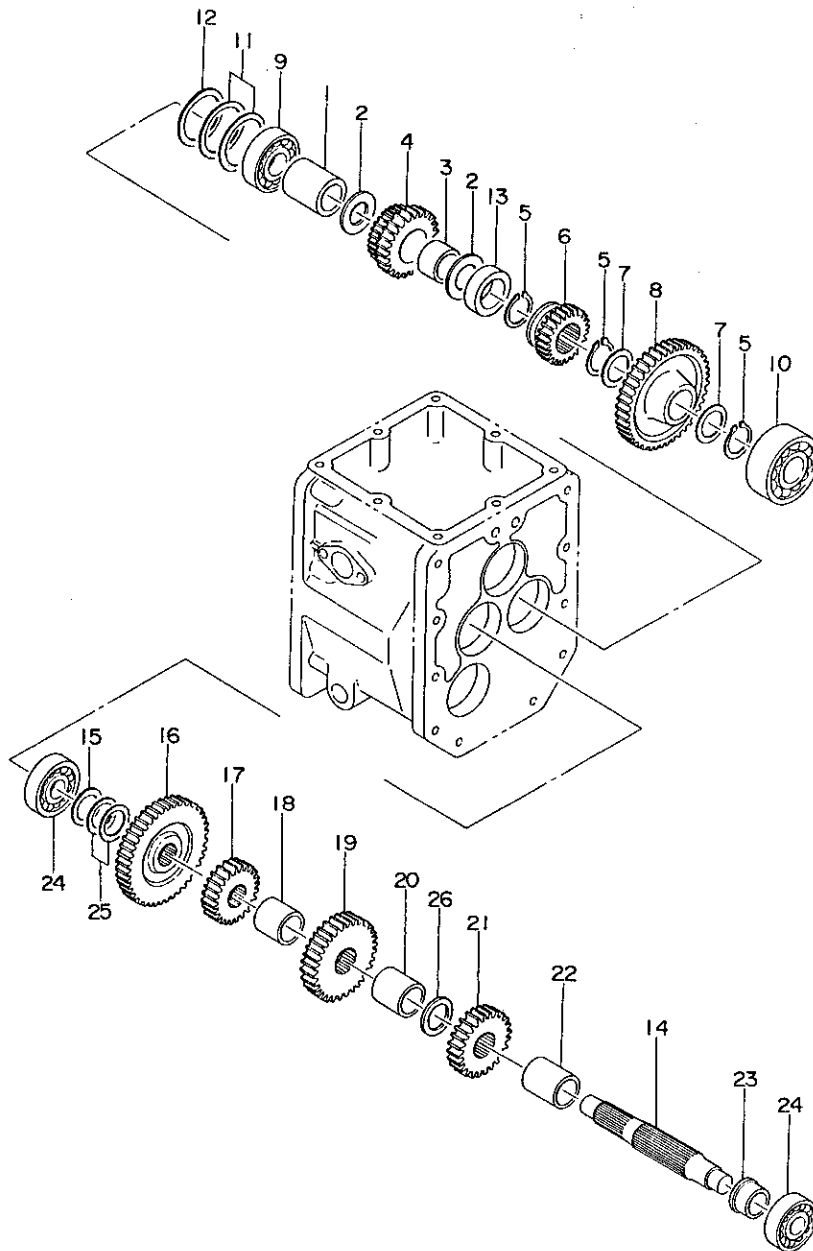

| No. | レベル | 注記 | 部品番号         | 部品名                 | 個数 | 互換性 | 備考<br>(機体 No.) | 個装<br>単位 |
|-----|-----|----|--------------|---------------------|----|-----|----------------|----------|
| 1   | .   |    | 194200-25510 | カラー 21X27X36.5      | 1  |     |                | 2        |
| 2   | .   |    | 1A1040-23220 | ライナー 20 35 1        | 2  |     |                | 2        |
| 3   | .   |    | 194200-25520 | メタル 20X25X22        | 1  |     |                | 1        |
| 4   | .   |    | 194200-25530 | リハースキップ 13-18       | 1  |     |                | 1        |
| 5   | .   |    | 22242-000250 | シクロスタツツア リング 25     | 3  |     |                | 10       |
| 6   | .   |    | 194200-25550 | ローハイスライディング キット 16  | 1  |     |                | 1        |
| 7   | .   |    | 194200-25560 | ライナー 25X33X1.6      | 2  |     |                | 5        |
| 8   | .   |    | 194200-25810 | ローハイスライディング キット 34  | 1  |     |                | 1        |
| 9   | .   |    | 194200-25570 | アンキ 1ラハールハ アリク 7204 | 1  |     |                | 1        |
| 10  | .   |    | 194200-25581 | アンキ 1ラハールハ アリク 5305 | 1  |     |                | 1        |
| 11  | .   |    | 194200-25590 | カウンタシャフトチヨウセイシム 0.1 | 2  |     |                | 5        |
| 12  | .   |    | 194200-25600 | カウンタシャフトチヨウセイシム 0.3 | 1  |     |                | 5        |
| 13  | .   |    | 194200-25610 | カラー 25X32X9         | 1  |     |                | 2        |
| 14  | .   |    | 194200-25302 | トリフアンシャフト           | 1  |     |                | 1        |
| 15  | .   |    | 194200-25280 | ライナー 18X30X1        | 1  |     |                | 1        |
| 16  | .   |    | 194201-25310 | トリフアンキ 25           | 1  |     |                | 1        |
| 17  | .   |    | 194200-25320 | トリフアンキ 12           | 1  |     |                | 1        |
| 18  | .   |    | 194200-25332 | トリフアンシャフトカラー        | 1  |     |                | 1        |
| 19  | .   |    | 194200-25340 | トリフアンキ 21           | 1  |     |                | 1        |
| 20  | .   |    | 194200-25350 | カラー 25X32X30        | 1  |     |                | 2        |
| 21  | .   |    | 194200-25360 | トリフアンキ 16           | 1  |     |                | 1        |
| 22  | .   |    | 194200-25371 | カラー 25X32X25.5      | 1  |     |                | 1        |
| 23  | .   |    | 194200-25381 | トリフアンシャフトカラー        | 1  |     |                | 1        |
| 24  | .   |    | 24101-063034 | ホールハールハ アリク 6303    | 2  |     |                | 1        |
| 25  | .   |    | 194200-25460 | トリフアンシャフトチヨウセイシム 22 | 2  |     |                | 10       |
| 26  | .   |    | 194200-25470 | トリフアンシャフトチヨウセイシム 25 | 1  |     |                | 10       |

D7

C16

形式名 YM14010

部分コード 255

32. カウンタシャフト D

更新日  
作成日 78.04.11

## 32. カウンタシャフト D

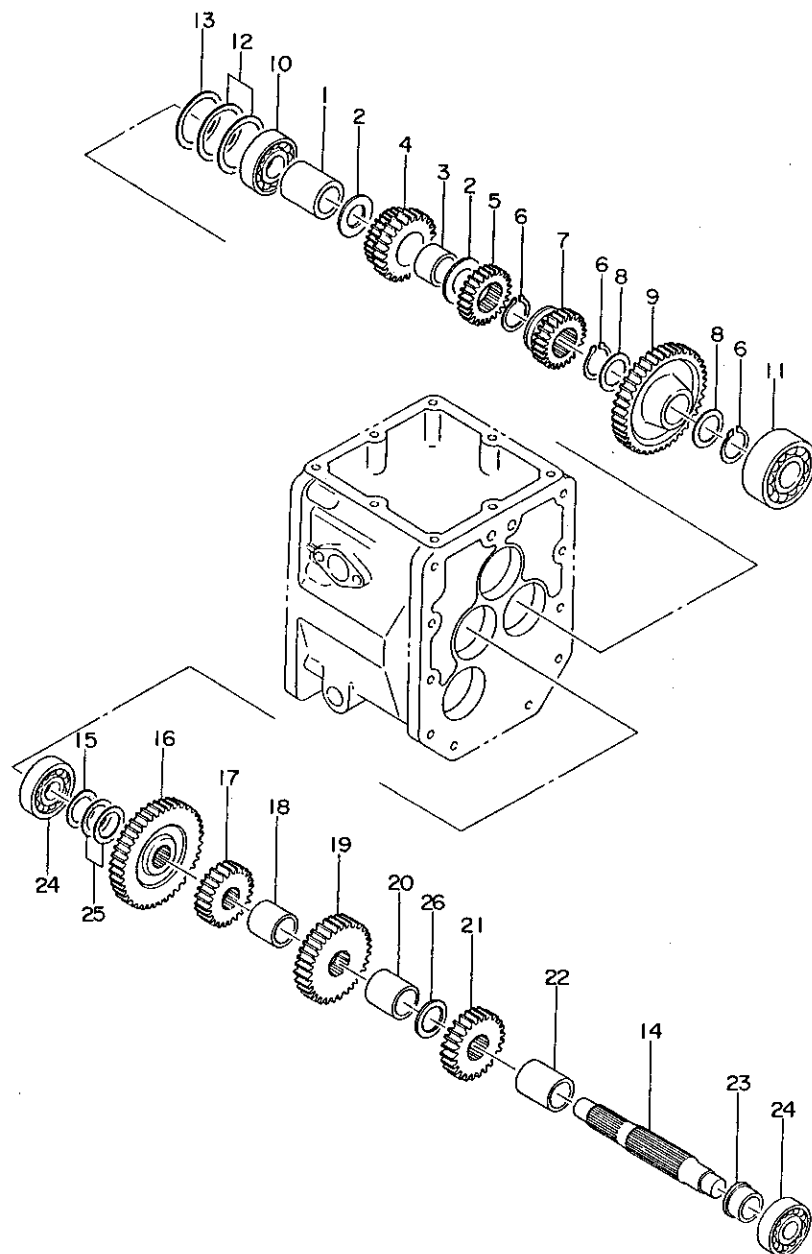

| No. | レベル | 部品番号         | 部品名                   | 個数 | 互換性 | 備考<br>(機体 No.) | 個装<br>単位 |
|-----|-----|--------------|-----------------------|----|-----|----------------|----------|
| 1   | .   | 194200-25510 | カラー 21X27X36.5        | 1  |     |                | 2        |
| 2   | .   | 1A1040-23220 | ライナー 20 35 1          | 2  |     |                | 2        |
| 3   | .   | 194200-25520 | メタル 20X25X22          | 1  |     |                | 1        |
| 4   | .   | 194200-25530 | リハースキヤ 13-18          | 1  |     |                | 1        |
| 5   | .   | 194211-25540 | フトライフキヤ 17            | 1  |     |                | 1        |
| 6   | .   | 22242-000250 | シクウスオツフリンク 25         | 3  |     |                | 10       |
| 7   | .   | 194200-25550 | ローハイスライディングキヤ 16      | 1  |     |                | 1        |
| 8   | .   | 194200-25560 | ライナー 25X33X1.6        | 2  |     |                | 5        |
| 9   | .   | 194200-25810 | ローハイスクシヨウキヤ 34        | 1  |     |                | 1        |
| 10  | .   | 194200-25570 | アンキ 15ホー ルハ アリンク 7204 | 1  |     |                | 1        |
| 11  | .   | 194200-25581 | アンキ 15ハ アリンク 5305     | 1  |     |                | 1        |
| 12  | .   | 194200-25590 | カウンタシャフトチヨウセイシム 0.1   | 2  |     |                | 5        |
| 13  | .   | 194200-25600 | カウンタシャフトチヨウセイシム 0.3   | 1  |     |                | 5        |
| 14  | .   | 194200-25302 | トリフンシャフト              | 1  |     |                | 1        |
| 15  | .   | 194200-25280 | ライナー 18X30X1          | 1  |     |                | 1        |
| 16  | .   | 194201-25310 | トリフンキヤ 25             | 1  |     |                | 1        |
| 17  | .   | 194200-25320 | トリフンキヤ 12             | 1  |     |                | 1        |
| 18  | .   | 194200-25332 | トリフンシャフトカラー           | 1  |     |                | 1        |
| 19  | .   | 194200-25340 | トリフンキヤ 21             | 1  |     |                | 1        |
| 20  | .   | 194200-25350 | カラー 25X32X30          | 1  |     |                | 2        |
| 21  | .   | 194200-25360 | トリフンキヤ 16             | 1  |     |                | 1        |
| 22  | .   | 194200-25371 | カラー 25X32X25.5        | 1  |     |                | 1        |
| 23  | .   | 194200-25381 | トリフンシャフトカラー           | 1  |     |                | 1        |
| 24  | .   | 24101-063034 | ホー ルハ アリンク 6303       | 2  |     |                | 1        |
| 25  | .   | 194200-25460 | トリフンシャフトチヨウセイシム 22    | 2  |     |                | 10       |
| 26  | .   | 194200-25470 | トリフンシャフトチヨウセイシム 25    | 1  |     |                | 10       |

This exploded view diagram illustrates the assembly of a mechanical component, likely a pump or motor. The main housing is shown at the top left. The assembly consists of several shafts and gears. The central shaft (1) is equipped with a large gear (4) and a smaller gear (7). The output shaft (16) features a large gear (17) and a smaller gear (13). The input shaft (12) has a gear (15) and a small pinion (14). Various bearings (6, 8, 9, 10, 11, 18, 20, 21, 22, 23, 24) and seals (5) are shown in their respective positions relative to the shafts and housing. The diagram is labeled with numbers 1 through 24, corresponding to the parts list provided.

|     |          |
|-----|----------|
| 更新日 |          |
| 作成日 | 78.04.11 |

管理コード  
D94201-26100

D9

C16

形式名 YM1401(D)

部分コード 271

## 34. 変速操作

更新日  
作成日 78.04.11

## 34. 変速操作

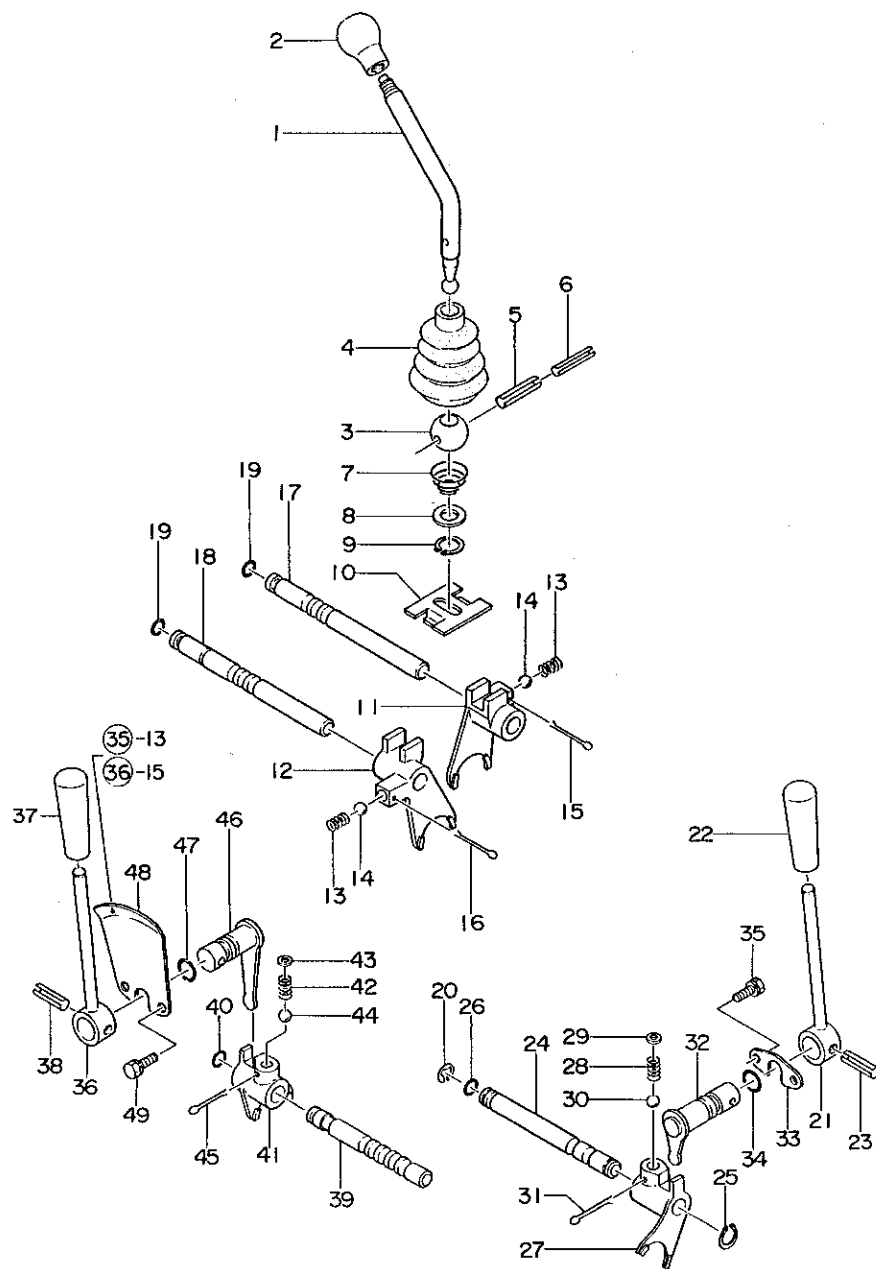

| No. | レベル | 注 | 部品番号         | 部品名                  | 個数 | 互換性 | 備考<br>(機体No.) | 備<br>単位 |
|-----|-----|---|--------------|----------------------|----|-----|---------------|---------|
| 1   | .   |   | 194201-27111 | メインシフトレバー            | 1  |     |               | 1       |
| 2   | .   |   | 194201-27150 | ノブ(メインシフトレバー)        | 1  |     |               | 1       |
| 3   | .   |   | 1E4030-27340 | ベアリング シフト ホール        | 1  |     |               | 1       |
| 4   | .   |   | 194201-27170 | ラバーブーツ               | 1  |     |               | 1       |
| 5   | .   |   | 22351-050040 | ローレベリン 5X40          | 1  |     |               | 5       |
| 6   | .   |   | 22351-030040 | ローレベリン 3X40          | 1  |     |               | 20      |
| 7   | .   |   | 194200-27160 | チェンジレバー スワッシュリンク     | 1  |     |               | 5       |
| 8   | .   |   | 22117-120000 | ワッシャー 12             | 1  |     |               | 50      |
| 9   | .   |   | 22242-000120 | シフトクワースナツフ リンク 12    | 1  |     |               | 20      |
| 10  | .   |   | 194200-27181 | セフティ カイト             | 1  |     |               | 2       |
| 11  | .   |   | 194200-27310 | R.1シフトホーク            | 1  |     |               | 1       |
| 12  | .   |   | 194340-27320 | シフトホーク(2-3)          | 1  |     |               | 1       |
| 13  | .   |   | 194200-27330 | シフトホーク スワッシュリンク      | 2  |     |               | 5       |
| 14  | .   |   | 24190-100002 | コウキユウ 5/16           | 2  |     |               | 10      |
| 15  | .   |   | 22411-300200 | ワレベリン 3X20           | 1  |     |               | 10      |
| 16  | .   |   | 22411-300250 | ワレベリン 3X25           | 1  |     |               | 10      |
| 17  | .   |   | 194200-27350 | R.1ホークシフト            | 1  |     |               | 1       |
| 18  | .   |   | 194201-27360 | ホークシフト(2-3)          | 1  |     |               | 1       |
| 19  | .   |   | 24311-000110 | ワッシャー P11            | 2  |     |               | 5       |
| 20  | .   |   | 22272-000120 | Eカ スナツフ リンク 12       | 1  |     |               | 10      |
| 21  | .   |   | 194200-27510 | ロー ハイチェンジレバー         | 1  |     |               | 1       |
| 22  | .   |   | 193884-30247 | クラツチレバー ニキリ          | 1  |     |               | 1       |
| 23  | .   |   | 22351-060025 | ローレベリン 6X25          | 1  |     |               | 5       |
| 24  | .   |   | 194200-27600 | ロー ハイホークシフト          | 1  |     |               | 1       |
| 25  | .   |   | 22242-C00150 | シフトクワースナツフ リンク 15    | 1  |     |               | 20      |
| 26  | .   |   | 24311-000110 | ワッシャー P11            | 1  |     |               | 5       |
| 27  | .   |   | 194200-27610 | ロー ハイシフトホーク          | 1  |     |               | 1       |
| 28  | .   |   | 194200-27620 | ロー ハイシフトホーク スワッシュリンク | 1  |     |               | 5       |
| 29  | .   |   | 194200-27630 | シフトホーク ニキリ ワッシャー     | 1  |     |               | 5       |
| 30  | .   |   | 24190-100002 | コウキユウ 5/16           | 1  |     |               | 10      |
| 31  | .   |   | 22411-300200 | ワレベリン 3X20           | 1  |     |               | 10      |
| 32  | .   |   | 194200-27650 | ロー ハイチェンジ シフター       | 1  |     |               | 1       |
| 33  | .   |   | 194200-27680 | シフター スワッシュ           | 1  |     |               | 5       |
| 34  | .   |   | 24311-000140 | ワッシャー P14            | 1  |     |               | 5       |
| 35  | .   |   | 26013-060149 | ホー ル 6X14            | 2  |     |               | 20      |
| 36  | .   |   | 194200-27510 | ロー ハイチェンジレバー         | 1  |     |               | 1       |
| 37  | .   |   | 193884-30247 | クラツチレバー ニキリ          | 1  |     |               | 1       |
| 38  | .   |   | 22351-060025 | ローレベリン 6X25          | 1  |     |               | 5       |
| 39  | .   |   | 194200-27830 | P.T.O ホークシフト         | 1  |     |               | 1       |
| 40  | .   |   | 24311-000110 | ワッシャー P11            | 1  |     |               | 5       |
| 41  | .   |   | 194200-27840 | P.T.O シフトホーク         | 1  |     |               | 1       |
| 42  | .   |   | 194200-27330 | シフトホーク スワッシュリンク      | 1  |     |               | 5       |
| 43  | .   |   | 194200-27630 | シフトホーク ニキリ ワッシャー     | 1  |     |               | 5       |
| 44  | .   |   | 24190-100002 | コウキユウ 5/16           | 1  |     |               | 10      |
| 45  | .   |   | 22411-300250 | ワレベリン 3X25           | 1  |     |               | 10      |

D10

C16

形式名 YM1401(D)

部分コード 271

## 34. 変 速 操 作

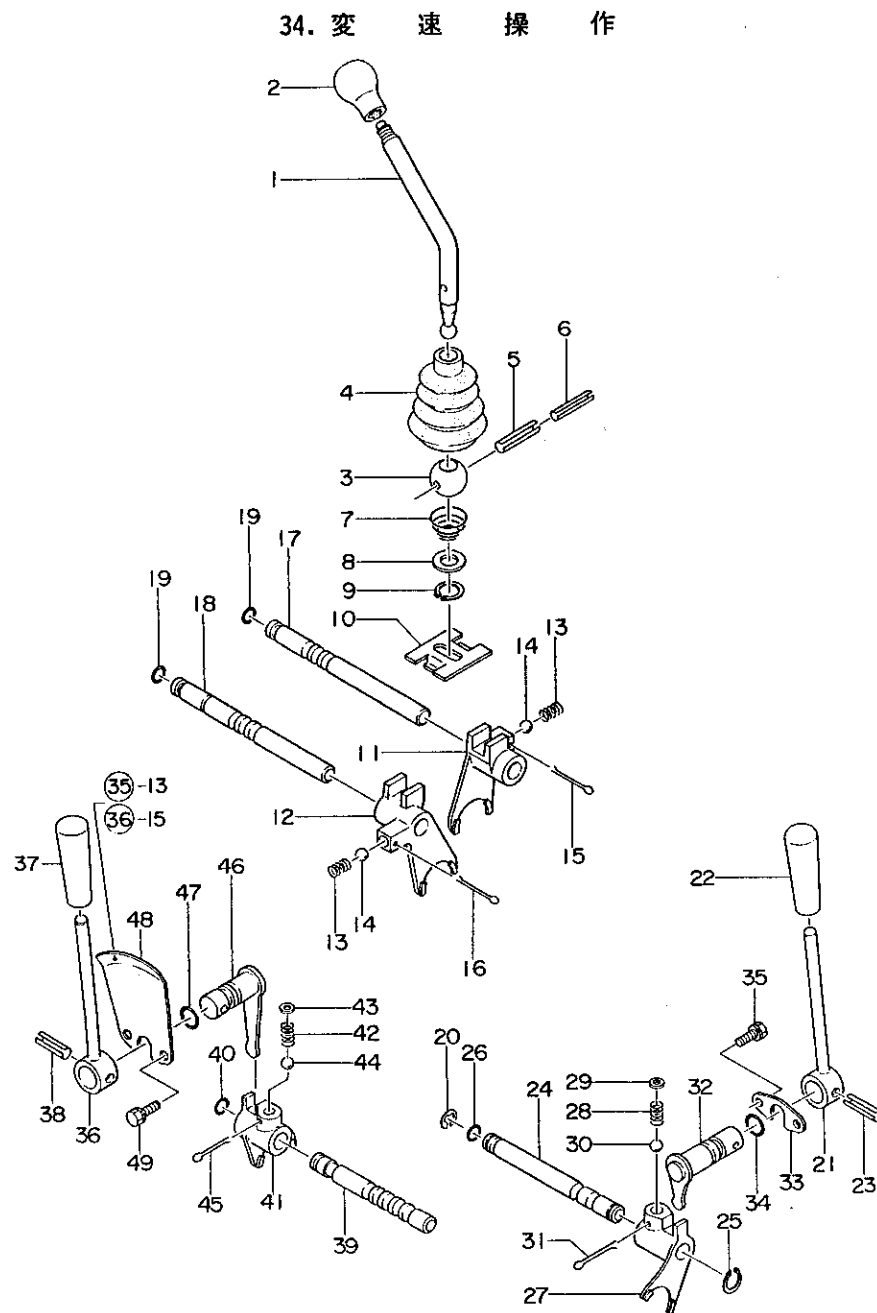
更新日  
作成日 78.04.11

| No. | レベル | 注記 | 部 品 番 号      | 部 品 名            | 個数 | 互換性 | 備 考<br>(機 体 No.) | 個 装<br>単 位 |
|-----|-----|----|--------------|------------------|----|-----|------------------|------------|
| 46  | .   |    | 194200-27860 | P.T.O. シフトレバー    | 1  |     |                  | 1          |
| 47  | .   |    | 24311-000140 | リング P14          | 1  |     |                  | 5          |
| 48  | .   |    | 194200-27900 | P.T.O. シフトレバーカバー | 1  |     |                  | 1          |
| 49  | .   |    | 26013-060149 | ボルト B 6X14       | 2  |     |                  | 20         |



D11

C16

形式名 YM1401D

部分コード 281

更新日  
作成日 78.04.11

## 35. フロントドライブ D

## 35. フロントドライブ D

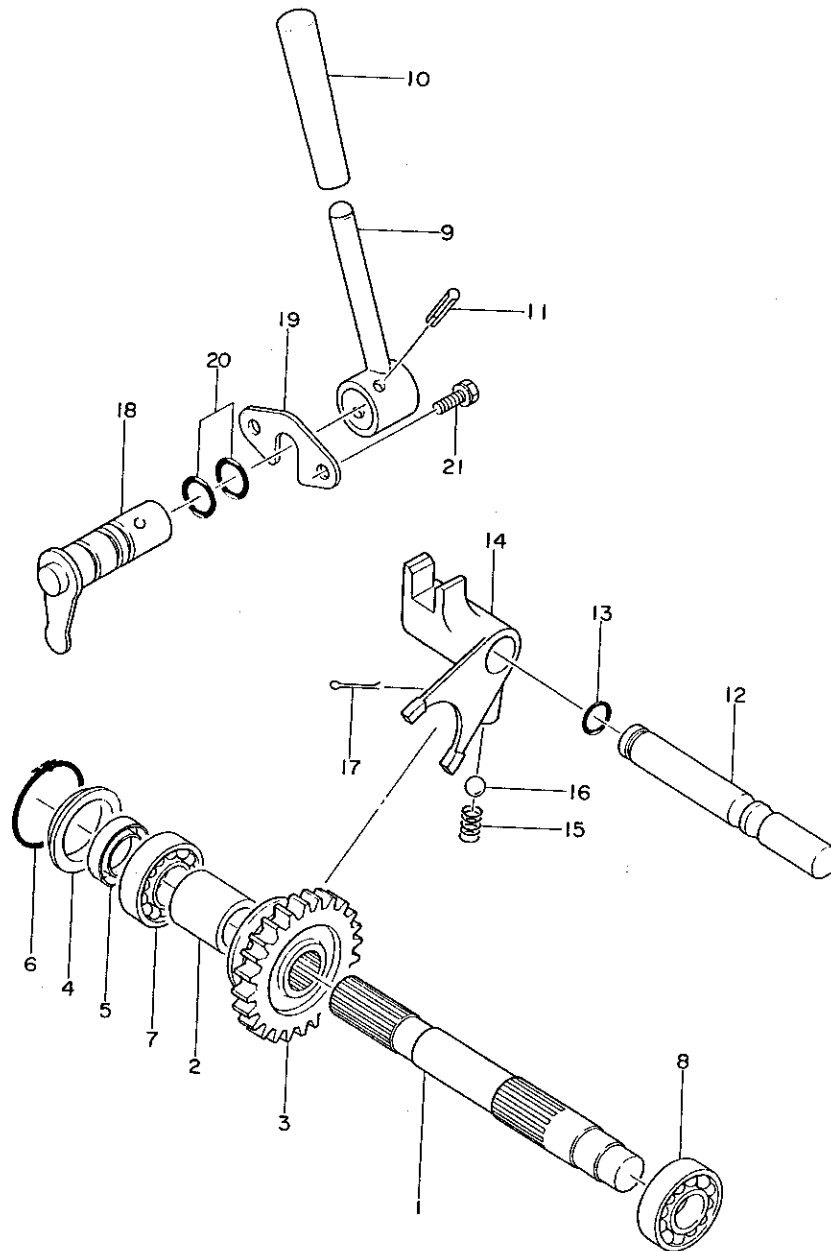

| No. | レベル | 注<br>文<br>分 | 部 品 番 号      | 部 品 名              | 個数 | 互<br>換<br>性 | 備<br>考<br>(機 体 No.) | 個<br>装<br>単<br>位 |
|-----|-----|-------------|--------------|--------------------|----|-------------|---------------------|------------------|
| 1   | .   |             | 194210-26100 | フロントPTOシャフト        | 1  |             |                     | 1                |
| 2   | .   |             | 194210-26110 | カラー 20.5X25X40     | 1  |             |                     | 2                |
| 3   | .   |             | 194211-26120 | スライト キット(フロント)     | 1  |             |                     | 1                |
| 4   | .   |             | 194210-26130 | ハブアリング リテーナ        | 1  |             |                     | 1                |
| 5   | .   |             | 194210-25240 | オイルシール TC20 35 7   | 1  |             |                     | 2                |
| 6   | .   |             | 24311-000410 | Oリング P41           | 1  |             |                     | 2                |
| 7   | .   |             | 24101-063034 | ホースルハブアリング 6303    | 1  |             |                     | 1                |
| 8   | .   |             | 24101-062044 | ハブアリング 6204        | 1  |             |                     | 1                |
| 9   | .   |             | 194210-27701 | フロントPTOチェンシールハブ    | 1  |             |                     | 1                |
| 10  | .   |             | 194210-27550 | レバニキリ              | 1  |             |                     | 1                |
| 11  | .   |             | 22351-060025 | ローレヒン 6X25         | 1  |             |                     | 5                |
| 12  | .   |             | 194210-27750 | フロントPTOホークシャフト     | 1  |             |                     | 1                |
| 13  | .   |             | 24311-000110 | Oリング P11           | 1  |             |                     | 5                |
| 14  | .   |             | 194210-57760 | シフトホーク(フロント)       | 1  |             |                     | 1                |
| 15  | .   |             | 194200-27330 | シフトホークスプリング        | 1  |             |                     | 5                |
| 16  | .   |             | 24190-100002 | コウキ2ウ 5/16         | 1  |             |                     | 10               |
| 17  | .   |             | 22411-300200 | フリヒン 3X20          | 1  |             |                     | 10               |
| 18  | .   |             | 194210-27780 | フロントPTOチェンシール シフター | 1  |             |                     | 1                |
| 19  | .   |             | 194200-27680 | シフターストツハ           | 1  |             |                     | 5                |
| 20  | .   |             | 24311-000140 | Oリング P14           | 2  |             |                     | 5                |
| 21  | .   |             | 26013-060149 | ホースルB 6X14         | 2  |             |                     | 20               |

D16

D15

形式名 YM1401(D)

部分コード 314

## 36. リヤアクスル内部

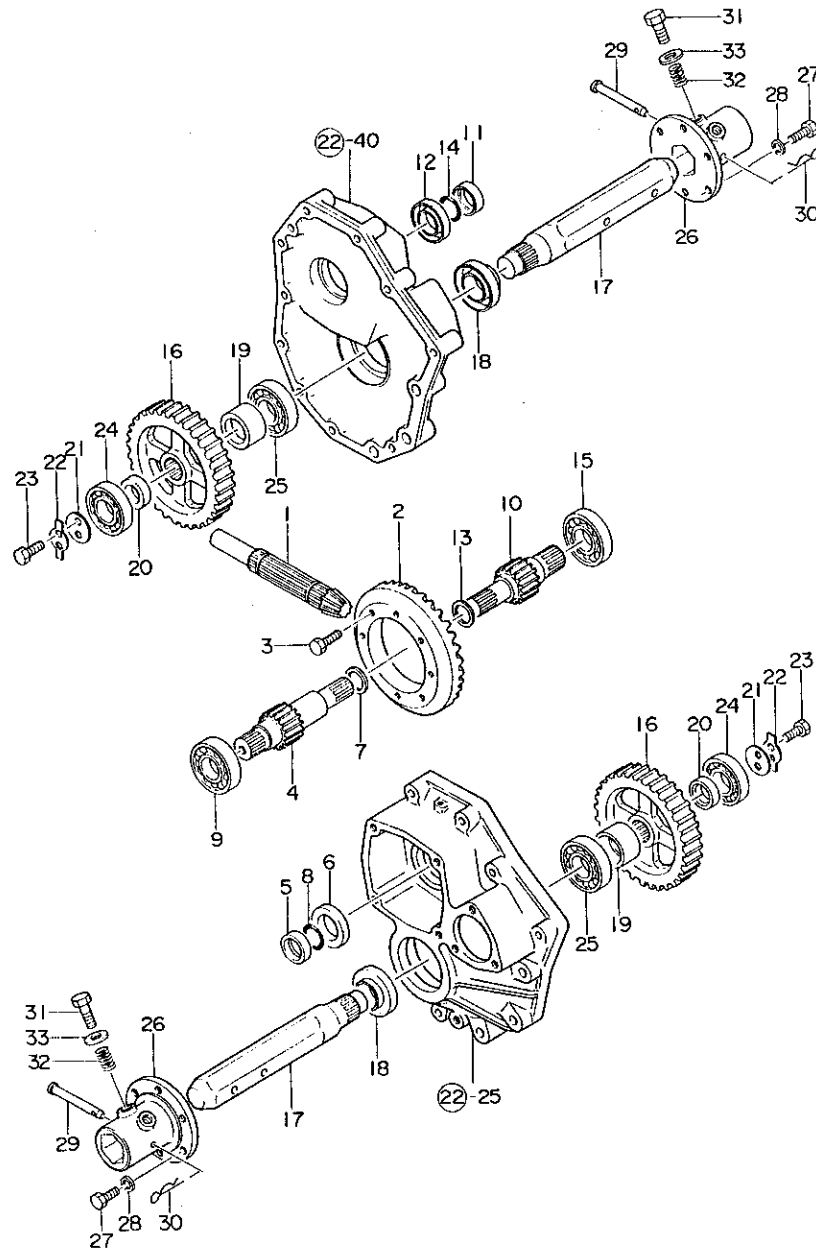
更新日  
作成日 78.04.11

| No. | レベル | 部品番号         | 部 品 名   | 個数 | 互換性 | 備 考<br>(機 体 No.) | 個装<br>単位 |
|-----|-----|--------------|---|----|-----|------------------|----------|
| 1   | .   | 194200-25500 | カウンタースhaft  | 1  |     |                  | 1        |
| 2   | .   | 194200-32100 | スハ <sup>※</sup> イラリング <sup>※</sup> キ <sup>※</sup> 38      | 1  |     |                  | 1        |
| 3   | .   | 194201-32150 | シールホ <sup>※</sup> ルト 8X18                                 | 8  |     |                  | 1        |
| 4   | .   | 194201-33410 | ファイナルピ <sup>※</sup> ニオン L                                 | 1  |     |                  | 1        |
| 5   | .   | 194200-33451 | シールカラ <sup>※</sup> 25X35X11                               | 1  |     |                  | 1        |
| 6   | .   | 194200-33460 | オイルシール TC35 50 8  | 1  |     |                  | 2        |
| 7   | .   | 194200-31910 | ライナー 22.5X30X1  | 1  |     |                  | 5        |
| 8   | .   | 24311-000250 | Oリング <sup>※</sup> P25                                     | 1  |     |                  | 5        |
| 9   | .   | 24101-062064 | ホ <sup>※</sup> ール <sup>※</sup> アリング <sup>※</sup> 6206     | 1  |     |                  | 1        |
| 10  | .   | 194201-33420 | ファイナルピ <sup>※</sup> ニオン R                                 | 1  |     |                  | 1        |
| 11  | .   | 194200-33451 | シールカラ <sup>※</sup> 25X35X11                               | 1  |     |                  | 1        |
| 12  | .   | 194200-33460 | オイルシール TC35 50 8  | 1  |     |                  | 2        |
| 13  | .   | 194200-31910 | ライナー 22.5X30X1  | 1  |     |                  | 5        |
| 14  | .   | 24311-000250 | Oリング <sup>※</sup> P25                                     | 1  |     |                  | 5        |
| 15  | .   | 24101-062064 | ホ <sup>※</sup> ール <sup>※</sup> アリング <sup>※</sup> 6206     | 1  |     |                  | 1        |
| 16  | .   | 194200-34140 | ファイナルリダ <sup>※</sup> クシヨ <sup>※</sup> ンキ <sup>※</sup> 52  | 1  |     |                  | 1        |
| 17  | .   | 194201-34130 | リヤアクスルShaft   | 2  |     |                  | 1        |
| 18  | .   | 194200-34412 | シ <sup>※</sup> グツ <sup>※</sup> OS45 70 12                 | 2  |     |                  | 1        |
| 19  | .   | 194200-34371 | カラ <sup>※</sup> 25X32X32.2                                | 2  |     |                  | 1        |
| 20  | .   | 194200-34360 | カラ <sup>※</sup> 30.5X45X10                                | 2  |     |                  | 2        |
| 21  | .   | 194200-34390 | リヤアクスルShaft フツシ <sup>※</sup>                              | 2  |     |                  | 5        |
| 22  | .   | 194200-34400 | マフリ <sup>※</sup> メ 46                                     | 2  |     |                  | 5        |
| 23  | .   | 26111-080169 | ホ <sup>※</sup> ルト 8X16                                    | 4  |     |                  | 20       |
| 24  | .   | 24101-063064 | ホ <sup>※</sup> ール <sup>※</sup> アリング <sup>※</sup> 6306     | 2  |     |                  | 1        |
| 25  | .   | 194200-34200 | ホ <sup>※</sup> ール <sup>※</sup> アリング <sup>※</sup> 45X80X18 | 2  |     |                  | 1        |
| 26  | .   | 194200-34711 | リヤホイ <sup>※</sup> ルハフ <sup>※</sup>                        | 2  |     |                  | 1        |
| 27  | .   | 26116-120252 | ホ <sup>※</sup> ルト 12X25                                   | 12 |     |                  | 10       |
| 28  | .   | 22217-120000 | ハ <sup>※</sup> ネサ <sup>※</sup> カ <sup>※</sup> ネ 12        | 12 |     |                  | 50       |
| 29  | .   | 194200-34750 | リヤホイ <sup>※</sup> ルハフ <sup>※</sup> ピ <sup>※</sup> ン 10X78 | 2  |     |                  | 2        |
| 30  | .   | 22360-100000 | スナツ <sup>※</sup> ア <sup>※</sup> ピ <sup>※</sup> ン 10       | 2  |     |                  | 30       |
| 31  | .   | 1A1040-36010 | フランジ <sup>※</sup> ホ <sup>※</sup> ルト                       | 4  |     |                  | 5        |
| 32  | .   | 1A1040-36040 | フランジ <sup>※</sup> ホ <sup>※</sup> ルト ハ <sup>※</sup> ネ      | 4  |     |                  | 2        |
| 33  | .   | 22117-160000 | サ <sup>※</sup> カ <sup>※</sup> ネ 16                        | 4  |     |                  | 20       |

パーツカタログNo.  
NPC-1045管 理 コ ー ド  
D94201-31400

E1

D15

形式名 YM1401(O)

部分コード 315

37. リヤアクスル

更新日  
作成日 78.04.11

## 37. リヤアクスル

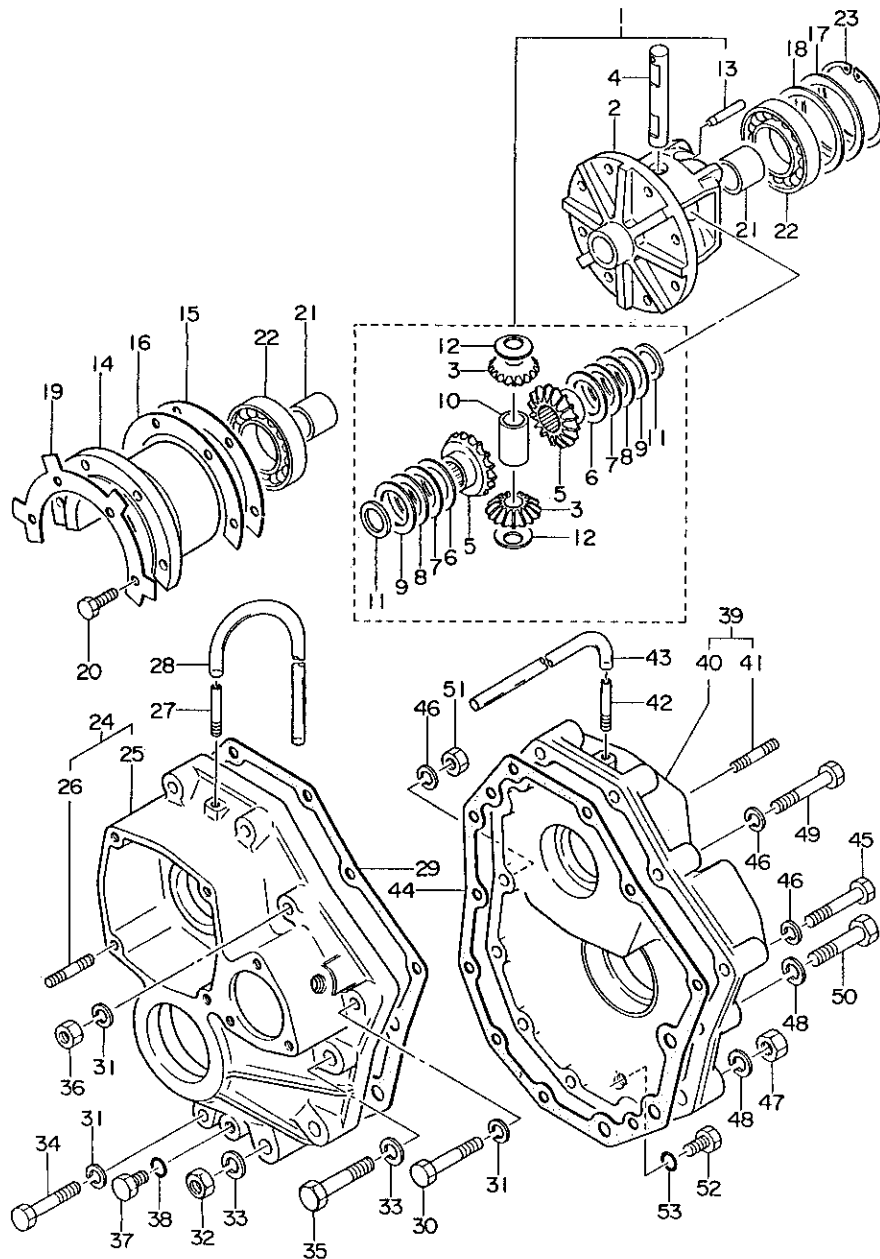

| No. | レベル | 注 | 部品番号         | 部品名              | 個数 | 互換性 | 備考<br>(機体 No.) | 個装<br>単位 |
|-----|-----|---|--------------|------------------|----|-----|----------------|----------|
| 1   | ..  |   | 794200-31551 | デフケース CMP        | 1  |     |                | 1        |
| 2   | ..  |   | 194200-31751 | デフケース            | 1  |     |                | 1        |
| 3   | ..  |   | 194200-31811 | デフビニオンギヤ 10      | 2  |     |                | 1        |
| 4   | ..  |   | 194200-31821 | デフビニオンシャフト       | 1  |     |                | 1        |
| 5   | ..  |   | 194200-31831 | デフサイトギヤ 14       | 2  |     |                | 1        |
| 6   | ..  |   | 194200-31851 | デフサイトギヤスベーク 0.9  | 1  |     |                | 2        |
| 7   | ..  |   | 194200-31861 | デフサイトギヤスベーク 1.0  | 1  |     |                | 2        |
| 8   | ..  |   | 194200-31871 | デフサイトギヤスベーク 1.1  | 1  |     |                | 2        |
| 9   | ..  |   | 194200-31881 | デフサイトギヤスベーク 1.2  | 1  |     |                | 2        |
| 10  | ..  |   | 194200-31901 | デフスラストカラー        | 1  |     |                | 1        |
| 11  | ..  |   | 194200-31910 | ライナー 22.5X30X1   | 2  |     |                | 5        |
| 12  | ..  |   | 194200-31931 | デフビニオンライナー       | 2  |     |                | 2        |
| 13  | ..  |   | 194200-31940 | デフプロテクション 4      | 1  |     |                | 5        |
| 14  | ..  |   | 194200-32250 | デフブレイアリンクケース     | 1  |     |                | 1        |
| 15  | ..  |   | 194200-32300 | デフケースシム 0.1      | 1  |     |                | 2        |
| 16  | ..  |   | 194200-32310 | デフケースシム 0.3      | 1  |     |                | 2        |
| 17  | ..  |   | 194200-32330 | シム 72X0.1        | 1  |     |                | 5        |
| 18  | ..  |   | 194200-32340 | シム 72X0.3        | 1  |     |                | 5        |
| 19  | ..  |   | 194200-32370 | ハブアリンクストッパ       | 1  |     |                | 2        |
| 20  | ..  |   | 26116-080252 | ホルト 8X25         | 4  |     |                | 10       |
| 21  | ..  |   | 194200-32461 | メス 22X27X22.5    | 2  |     |                | 1        |
| 22  | ..  |   | 24101-062074 | ホルトハブアリンク 6207   | 2  |     |                | 1        |
| 23  | ..  |   | 22252-000720 | アブスナックアリンク 72    | 1  |     |                | 10       |
| 24  | ..  |   | 194201-32500 | リヤハウジング L CMP    | 1  |     |                | 1        |
| 25  | ..  |   | 194201-32610 | リヤハウジング L        | 1  |     |                | 1        |
| 26  | ..  |   | 194201-32630 | ウエハルト 8X28       | 4  |     |                | 1        |
| 27  | ..  |   | 194200-32510 | フリースハブ 6X40      | 1  |     |                | 2        |
| 28  | ..  |   | 23061-050430 | ヒールカン 5X430      | 1  |     |                | 30       |
| 29  | ..  |   | 194200-32640 | リヤアクスルハウジング ハブギン | 1  |     |                | 2        |
| 30  | ..  |   | 26116-100602 | ホルト 10X60        | 8  |     |                | 5        |
| 31  | ..  |   | 22217-100000 | ハブギン 10          | 9  |     |                | 100      |
| 32  | ..  |   | 26717-120002 | ナット 12           | 2  |     |                | 50       |
| 33  | ..  |   | 22217-120000 | ハブギン 12          | 3  |     |                | 50       |
| 34  | ..  |   | 26116-100652 | ホルト 10X65        | 1  |     |                | 5        |
| 35  | ..  |   | 26116-120602 | ホルト 12X60        | 1  |     |                | 2        |
| 36  | ..  |   | 26717-100002 | ナット 10           | 1  |     |                | 20       |
| 37  | ..  |   | 1A1040-48070 | アブ 10            | 1  |     |                | 2        |
| 38  | ..  |   | 24311-000120 | アリンク P-12        | 1  |     |                | 10       |
| 39  | ..  |   | 194201-32600 | リヤハウジング R CMP    | 1  |     |                | 1        |
| 40  | ..  |   | 194201-32620 | リヤハウジング R        | 1  |     |                | 1        |
| 41  | ..  |   | 194201-32630 | ウエハルト 8X28       | 4  |     |                | 1        |
| 42  | ..  |   | 194200-32510 | フリースハブ 6X40      | 1  |     |                | 2        |
| 43  | ..  |   | 23061-050430 | ヒールカン 5X430      | 1  |     |                | 30       |
| 44  | ..  |   | 194200-32640 | リヤアクスルハウジング ハブギン | 1  |     |                | 2        |
| 45  | ..  |   | 26116-100602 | ホルト 10X60        | 6  |     |                | 5        |

E2

D15

形式名 YM1401(D)

## 37. リヤアクスル

部分コード 315

## 37. リヤアクスル

更新日  
作成日 78.04.11

| No. | レベル | 部品番号         | 部品名       | 個数 | 互換性 | 備考<br>(機体 No.) | 価装<br>単位 |
|-----|-----|--------------|-----------|----|-----|----------------|----------|
| 46  | .   | 22217-100000 | ハネサカネ10   | 9  |     |                | 100      |
| 47  | .   | 26717-120002 | ナット12     | 2  |     |                | 50       |
| 48  | .   | 22217-120000 | ハネサカネ 12  | 3  |     |                | 50       |
| 49  | .   | 26116-100652 | ホルト 10X65 | 1  |     |                | 5        |
| 50  | .   | 26116-120602 | ホルト 12X60 | 1  |     |                | 2        |
| 51  | .   | 26717-100002 | ナット 10    | 1  |     |                | 20       |
| 52  | .   | 1A1040-48070 | アブラタ 10   | 1  |     |                | 2        |
| 53  | .   | 24311-000120 | リング P-12  | 1  |     |                | 10       |

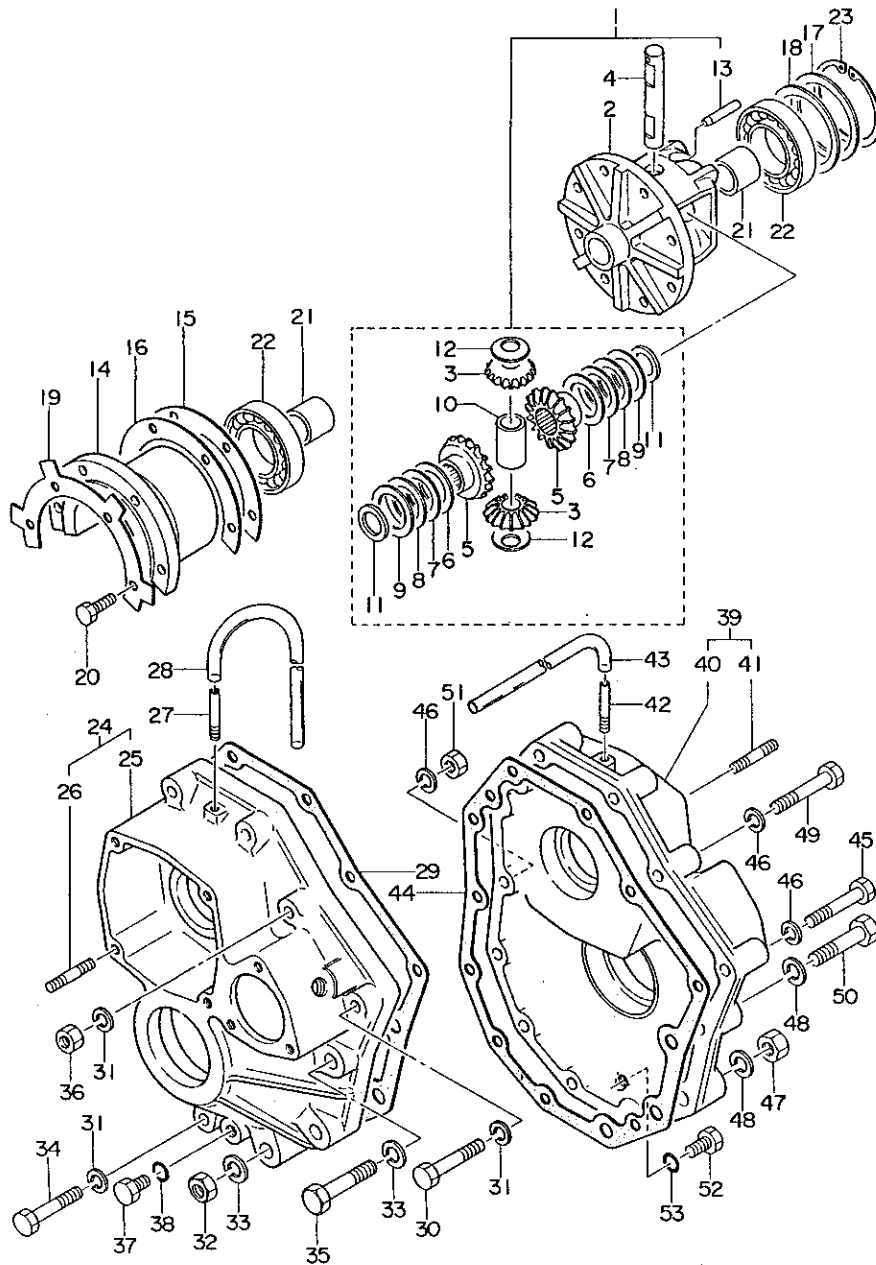

E3

D15

形式名 YM1401(D)

部分コード 331

38. デ フ ロ ッ ク

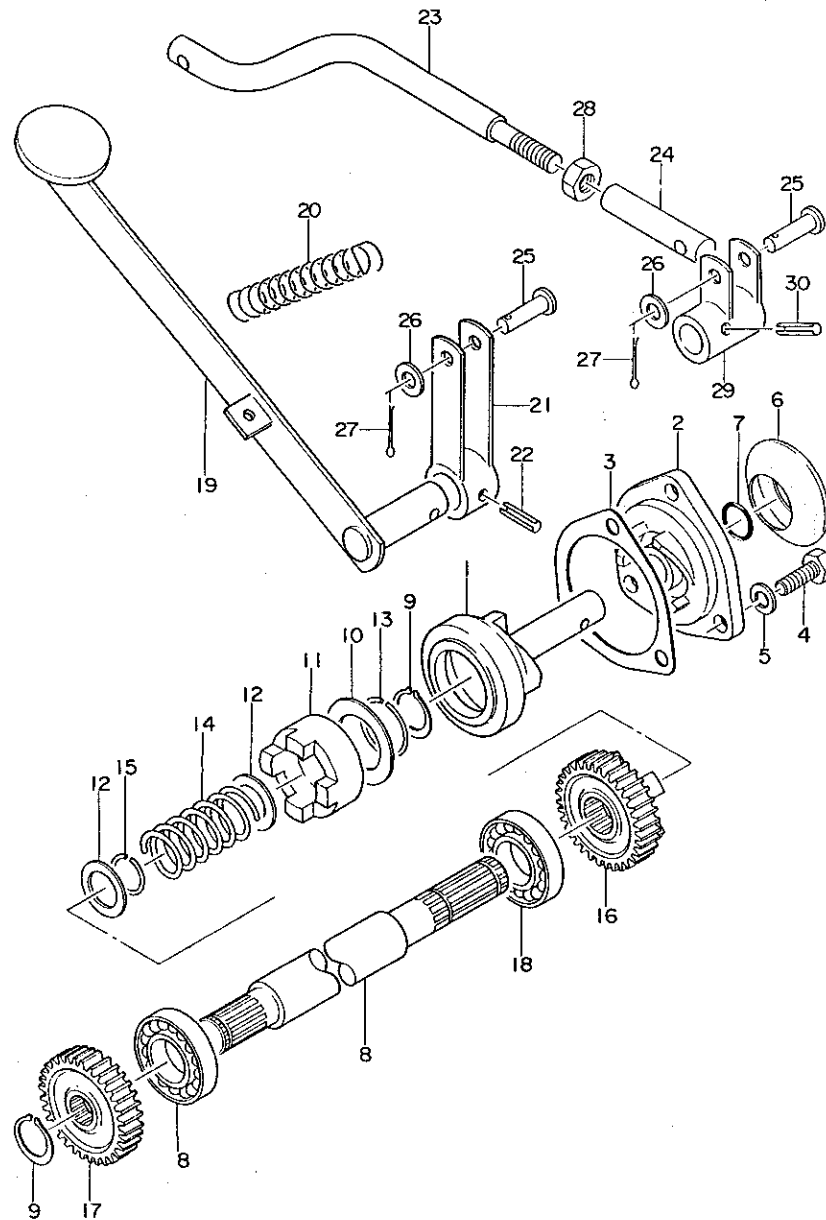
更新日  
作成日 78.04.11

| No. | レベル | 部品番号         | 部品名               | 個数 | 互換性 | 備<br>(機 体 No.) | 考<br>No.) | 個装<br>単位 |
|-----|-----|--------------|-------------------|----|-----|----------------|-----------|----------|
| 1   | .   | 194200-35130 | デフロツクカム           | 1  |     |                |           | 1        |
| 2   | .   | 194200-35100 | デフロツクカムカハ-        | 1  |     |                |           | 1        |
| 3   | .   | 194200-32670 | リヤアクスルハウジングカハ- PK | 1  |     |                |           | 2        |
| 4   | .   | 26111-080252 | ボルト 8X25          | 3  |     |                |           | 50       |
| 5   | .   | 22212-080000 | ハネザカネ 8           | 3  |     |                |           | 50       |
| 6   | .   | 194200-35180 | カムカハ-フーツ          | 1  |     |                |           | 1        |
| 7   | .   | 24311-000160 | ワシントン P-16        | 1  |     |                |           | 5        |
| 8   | .   | 194200-35250 | デフロツクシフト          | 1  |     |                |           | 1        |
| 9   | .   | 22242-000200 | シグナスナツワ リンク 20    | 2  |     |                |           | 20       |
| 10  | .   | 194200-35340 | ライター 30.5X46X1.5  | 1  |     |                |           | 5        |
| 11  | .   | 194200-35271 | デフロツククラツチ         | 1  |     |                |           | 1        |
| 12  | .   | 194200-35350 | ライター 20.5X29X1.5  | 2  |     |                |           | 5        |
| 13  | .   | 194200-35330 | デフロツククラツチリンク      | 1  |     |                |           | 2        |
| 14  | .   | 194200-35310 | デフロツクハネ           | 1  |     |                |           | 2        |
| 15  | .   | 194200-35320 | デフロツクシフトリンク       | 1  |     |                |           | 10       |
| 16  | .   | 194200-35281 | デフロツククラツチキヤ 14    | 1  |     |                |           | 1        |
| 17  | .   | 194200-35291 | デフロツクシフトキヤ 14     | 1  |     |                |           | 1        |
| 18  | .   | 24101-062044 | ハアリソク 6204        | 2  |     |                |           | 1        |
| 19  | .   | 194200-35400 | デフロツクハタル          | 1  |     |                |           | 1        |
| 20  | .   | 194200-35600 | デフロツクハタルリターン SP   | 1  |     |                |           | 2        |
| 21  | .   | 194200-35470 | デフロツク アーム A       | 1  |     |                |           | 1        |
| 22  | .   | 22352-060032 | ローピン 6X32         | 1  |     |                |           | 10       |
| 23  | .   | 194201-35500 | デフロツクロツト          | 1  |     |                |           | 1        |
| 24  | .   | 194200-35510 | デフロツクロツトシヨイント     | 1  |     |                |           | 1        |
| 25  | .   | 194200-35610 | ピン 8X28           | 2  |     |                |           | 2        |
| 26  | .   | 22117-080000 | サカネ 8             | 2  |     |                |           | 100      |
| 27  | .   | 22417-200150 | ワシントン 2X15        | 2  |     |                |           | 10       |
| 28  | .   | 26717-100002 | ナット 10            | 1  |     |                |           | 20       |
| 29  | .   | 194201-35550 | デフロツクアーム 8 CMP    | 1  |     |                |           | 1        |
| 30  | .   | 22352-060028 | ローピン 6X28         | 1  |     |                |           | 5        |

E4

D15

形式名 YM1401(D)

部分コード 342

## 39. リヤホイールタイヤ

更新日  
作成日 78.04.11

## 39. リヤホイールタイヤ

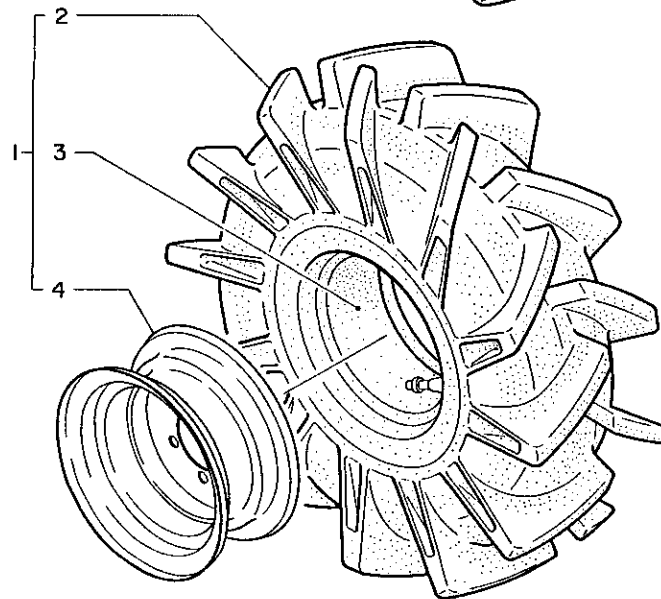
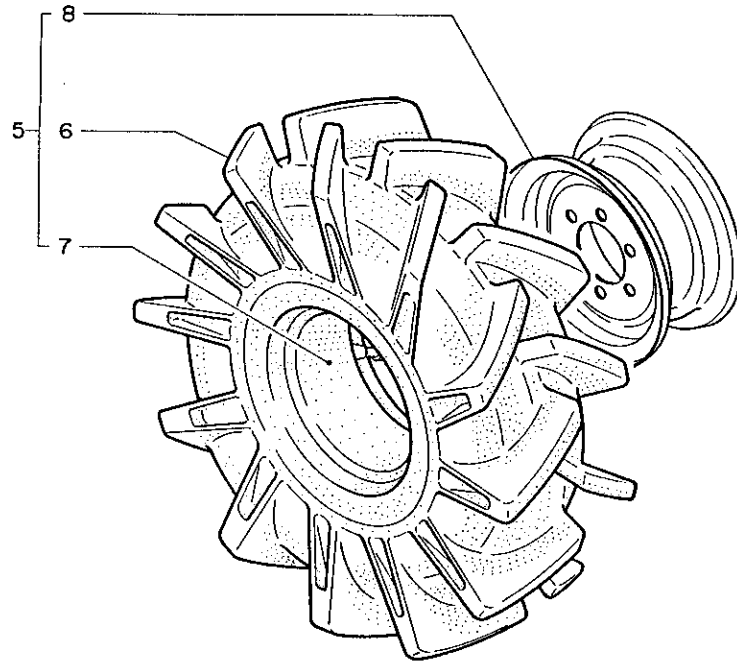

| No. | レベル | 注<br>文<br>書<br>号 | 部 品 番 号      | 部 品 名        | 個 数 | 互<br>換<br>性 | 備<br>考<br>(機 体 No.) | 個 装<br>単 位 |
|-----|-----|------------------|--------------|--------------|-----|-------------|---------------------|------------|
| 1   | .   |                  | 194200-34930 | タイヤ 8-16 CMP | 1   |             |                     |            |
| 2   | ..  |                  | 194200-34940 | タイヤ          | 1   |             |                     | 1          |
| 3   | ..  |                  | 194200-34950 | チューブ         | 1   |             |                     | 1          |
| 4   | ..  |                  | 194200-34960 | ディスクホイール     | 1   |             |                     | 1          |
| 5   | .   |                  | 194200-34930 | タイヤ 8-16 CMP | 1   |             |                     |            |
| 6   | ..  |                  | 194200-34940 | タイヤ          | 1   |             |                     | 1          |
| 7   | ..  |                  | 194200-34950 | チューブ         | 1   |             |                     | 1          |
| 8   | ..  |                  | 194200-34960 | ディスクホイール     | 1   |             |                     | 1          |

E5

D15

形式名 YM1401(D)

部分コード 363

40. ブレーキ

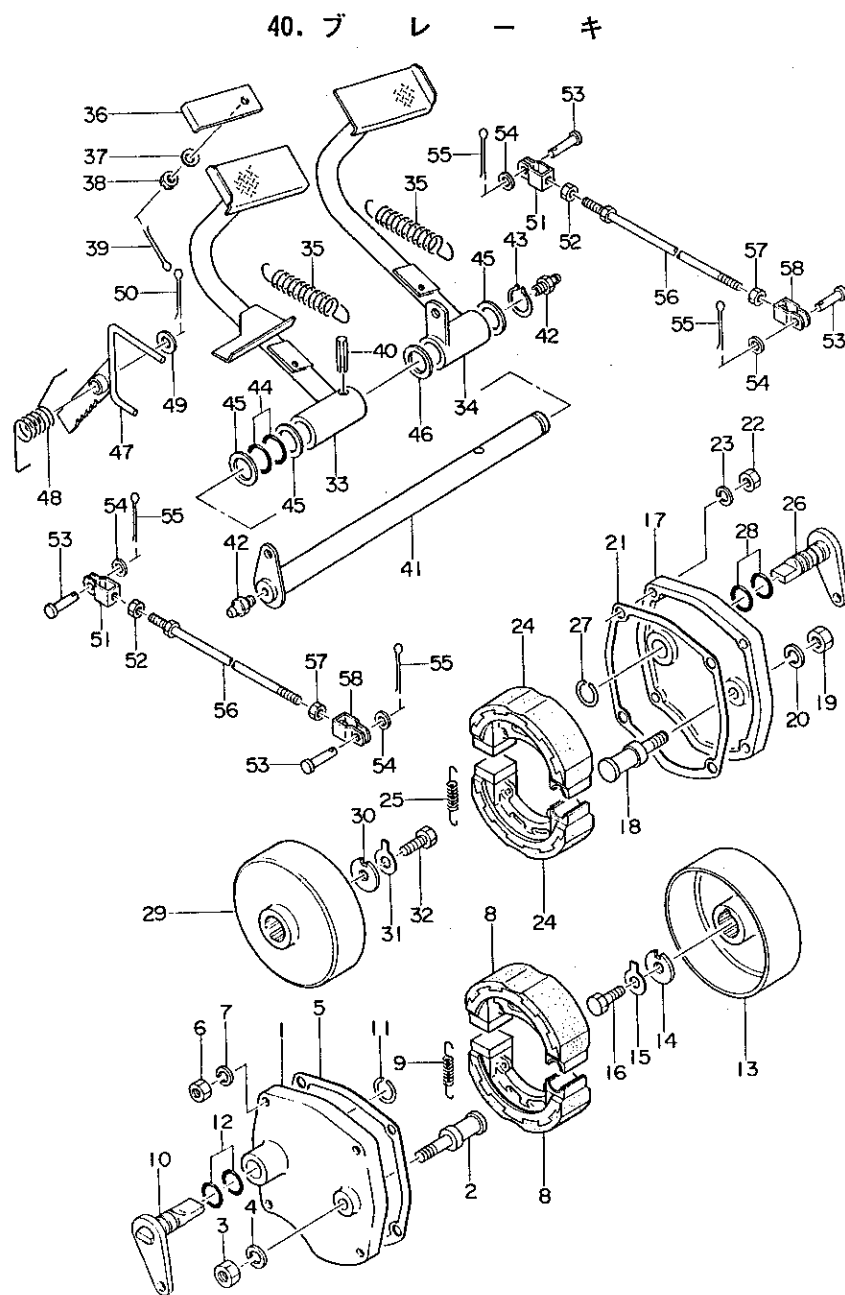
更新日  
作成日 78.04.11

| No. | レベル | 注記 | 部品番号         | 部品名               | 個数 | 互換性 | 備考<br>(機体 No.) | 備装<br>単位 |
|-----|-----|----|--------------|-------------------|----|-----|----------------|----------|
| 1   | .   |    | 194201-36350 | ブレーキカハ L          | 1  |     |                | 1        |
| 2   | .   |    | 194201-36390 | アンカーピン            | 1  |     |                | 20       |
| 3   | .   |    | 26717-100002 | ナット 10            | 1  |     |                | 100      |
| 4   | .   |    | 22217-100000 | ハネサカネ 10          | 1  |     |                | 1        |
| 5   | .   |    | 194201-36420 | PK (ブレーキカハ        | 1  |     |                |          |
| 6   | .   |    | 26711-080002 | ナット 8             | 4  |     |                | 10       |
| 7   | .   |    | 22217-080000 | ハネサカネ 8           | 4  |     |                | 50       |
| 8   | .   |    | 194201-36510 | ブレーキシム CMP        | 2  |     |                | 1        |
| 9   | .   |    | 194200-36551 | ブレーキシューリターンスフ リング | 2  |     |                | 5        |
| 10  | .   |    | 194201-36700 | カムシャフト L CMP      | 1  |     |                | 1        |
| 11  | .   |    | 194200-36790 | ブレーキカムシャフトリング     | 1  |     |                | 5        |
| 12  | .   |    | 194200-36780 | O リング S16         | 2  |     |                | 5        |
| 13  | .   |    | 194201-36570 | ブレーキストラム          | 1  |     |                | 1        |
| 14  | .   |    | 194201-36620 | ロツクア レートワツシヤ      | 1  |     |                | 1        |
| 15  | .   |    | 194201-36610 | ロツクア レート          | 1  |     |                | 1        |
| 16  | .   |    | 26116-100162 | ホルト 10X16         | 1  |     |                | 10       |
| 17  | .   |    | 194201-36360 | ブレーキカハ R          | 1  |     |                | 1        |
| 18  | .   |    | 194201-36390 | アンカーピン            | 1  |     |                | 20       |
| 19  | .   |    | 26717-100002 | ナット 10            | 1  |     |                | 100      |
| 20  | .   |    | 22217-100000 | ハネサカネ 10          | 1  |     |                |          |
| 21  | .   |    | 194201-36420 | PK (ブレーキカハ        | 1  |     |                | 1        |
| 22  | .   |    | 26711-080002 | ナット 8             | 4  |     |                | 10       |
| 23  | .   |    | 22217-080000 | ハネサカネ 8           | 4  |     |                | 50       |
| 24  | .   |    | 194201-36510 | ブレーキシム CMP        | 2  |     |                | 1        |
| 25  | .   |    | 194200-36551 | ブレーキシューリターンスフ リング | 2  |     |                | 5        |
| 26  | .   |    | 194201-36710 | カムシャフト R CMP      | 1  |     |                | 1        |
| 27  | .   |    | 194200-36790 | ブレーキカムシャフトリング     | 1  |     |                | 5        |
| 28  | .   |    | 194200-36780 | O リング S16         | 2  |     |                | 5        |
| 29  | .   |    | 194201-36570 | ブレーキストラム          | 1  |     |                | 1        |
| 30  | .   |    | 194201-36620 | ロツクア レートワツシヤ      | 1  |     |                | 1        |
| 31  | .   |    | 194201-36610 | ロツクア レート          | 1  |     |                | 1        |
| 32  | .   |    | 26116-100162 | ホルト 10X16         | 1  |     |                | 10       |
| 33  | .   |    | 194201-37300 | ブレーキタム L CMP      | 1  |     |                | 1        |
| 34  | .   |    | 194201-37400 | ブレーキタム R CMP      | 1  |     |                | 1        |
| 35  | .   |    | 194200-37510 | ブレーキタム リターンスフ リング | 2  |     |                | 2        |
| 36  | .   |    | 194200-37350 | ブレーキコネクタ          | 1  |     |                | 2        |
| 37  | .   |    | 194200-37390 | サラハネ 8            | 1  |     |                | 10       |
| 38  | .   |    | 26817-080002 | ミツツキナット 8         | 1  |     |                | 10       |
| 39  | .   |    | 22417-200180 | ワシピン 2X18         | 1  |     |                | 10       |
| 40  | .   |    | 22352-080040 | ローリング 8X40        | 1  |     |                | 10       |
| 41  | .   |    | 194200-37550 | ブレーキタム シャフト       | 1  |     |                | 1        |
| 42  | .   |    | 24761-010000 | グリスニツフ ルA-M6F     | 2  |     |                | 5        |
| 43  | .   |    | 22242-000250 | シクヨウスナツフ リング 25   | 1  |     |                | 10       |
| 44  | .   |    | 24311-000250 | Oリング P25          | 2  |     |                | 5        |
| 45  | .   |    | 194200-37600 | ライナ 26X36X2.3     | 3  |     |                | 5        |

E6

D15

形式名 YM14Q1(D)

部分コード 363

40. ブレーキ

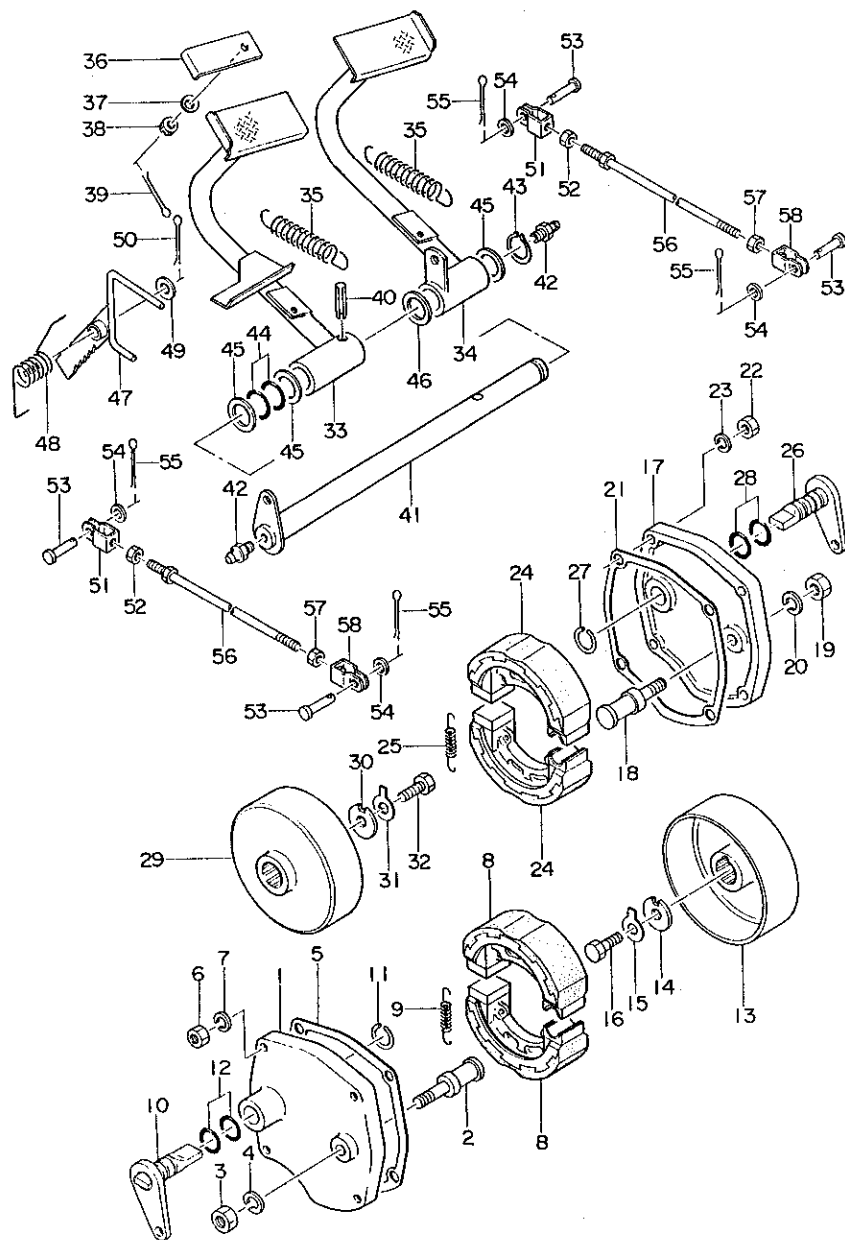
更新日  
作成日 78.04.11

| No. | レベル | 部品番号         | 部品名                | 個数 | 互換性 | 備考<br>(機 体 No.) | 備 考<br>単位 |
|-----|-----|--------------|--------------------|----|-----|-----------------|-----------|
| 46  | .   | 194200-37620 | ライナー 26X36X1       | 1  |     |                 | 5         |
| 47  | .   | 194201-37650 | リブライナー (ブレーキCMP)   | 1  |     |                 | 1         |
| 48  | .   | 194200-37690 | リブライナー リターンスプリング   | 1  |     |                 | 1         |
| 49  | .   | 22117-120000 | サカネ 12             | 1  |     |                 | 50        |
| 50  | .   | 22417-200200 | ワシロン 2X20          | 1  |     |                 | 30        |
| 51  | .   | 194200-37740 | ブレーキパッド フロント ショイント | 2  |     |                 | 1         |
| 52  | .   | 194200-37780 | LSナット 8            | 2  |     |                 | 10        |
| 53  | .   | 194200-37810 | ピン 8X20.5          | 4  |     |                 | 5         |
| 54  | .   | 22117-080000 | サカネ 8              | 4  |     |                 | 100       |
| 55  | .   | 22417-200150 | ワシロン 2X15          | 4  |     |                 | 10        |
| 56  | .   | 194200-37770 | ブレーキパッド            | 2  |     |                 | 1         |
| 57  | .   | 26711-080002 | ナット 8              | 2  |     |                 | 10        |
| 58  | .   | 194200-36740 | ブレーキアーム ショイント      | 2  |     |                 | 1         |
| 59  | .   | 26717-080002 | 6 カクナット M8         | 2  |     |                 | 20        |

パーツカタログNo.  
NPC-1045管理コード  
D94201-36300



E10

E9

形式名 YM1401(D)

部分コード 421

41. 油圧シリンダ

更新日  
作成日 78.04.11

## 41. 油圧シリンダ

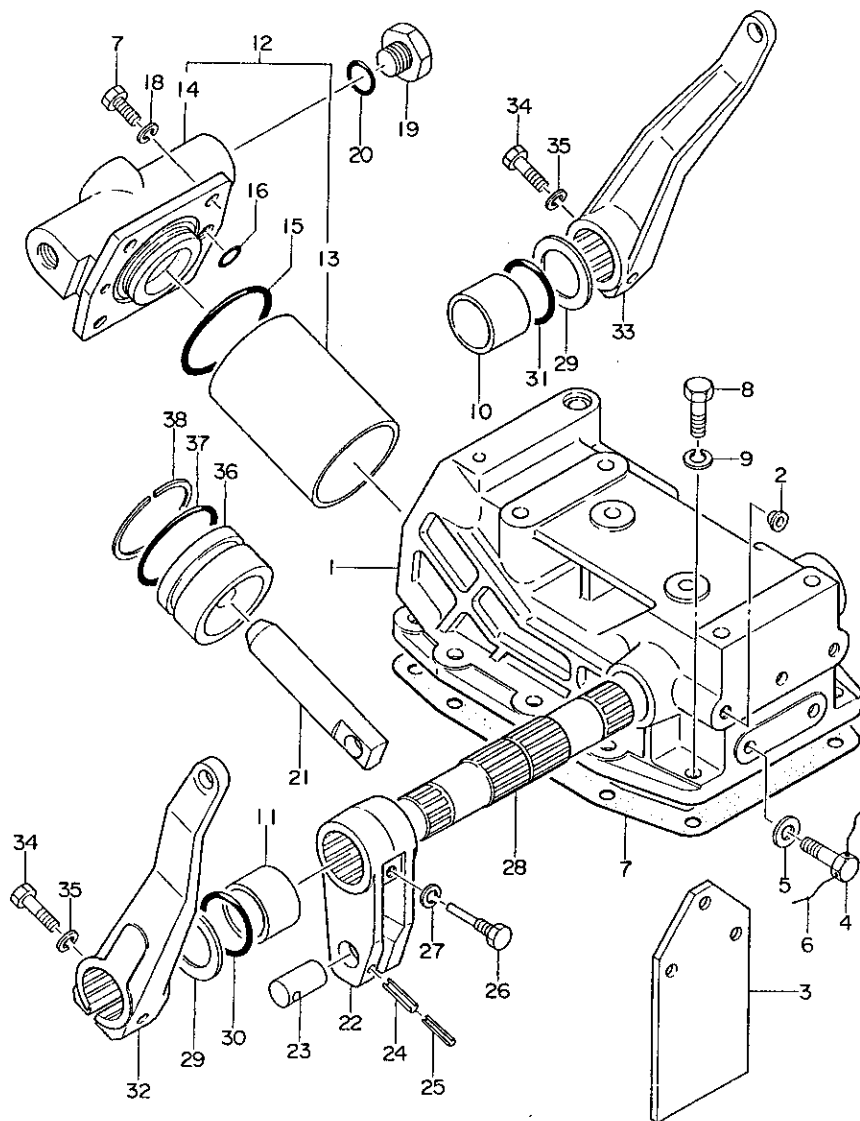

| No. | レベル | 注記 | 部品番号         | 部品名             | 個数 | 互換性 | 備考<br>(機体 No.) | 価額<br>単位 |
|-----|-----|----|--------------|-----------------|----|-----|----------------|----------|
| 1   | .   |    | 194200-42102 | 1アツシリンダ ケース     | 1  |     |                | 1        |
| 2   | .   |    | 194150-21910 | ネジ キヤツフ 11      | 2  |     |                | 2        |
| 3   | .   |    | 194200-42171 | シリンダ ケース フ ロテクタ | 1  |     |                | 1        |
| 4   | .   |    | 26117-080222 | ホルト 8X22        | 3  |     |                | 50       |
| 5   | .   |    | 23414-080000 | トウハツキン 14X18    | 3  |     |                | 50       |
| 6   | .   |    | 194200-42180 | ツツ リセン 0.6X220  | 1  |     |                | 10       |
| 7   | .   |    | 194200-42150 | シリンダ ケース ハ ツキン  | 1  |     |                | 2        |
| 8   | .   |    | 26112-100352 | ホルト 10X35       | 10 |     |                |          |
| 9   | .   |    | 22212-100000 | ハネザ カネ 10       | 10 |     |                | 50       |
| 10  | .   |    | 194200-44250 | ロツ フ ツシ 35X30   | 1  |     |                | 1        |
| 11  | .   |    | 194200-44260 | ロツ フ ツシ 30X30   | 1  |     |                | 1        |
| 12  | .   |    | 794200-43080 | 1アツシリンダ COMP    | 1  |     |                | 1        |
| 13  | ..  |    | 194200-43110 | シリンダ ハ イフ       | 1  |     |                | 1        |
| 14  | ..  |    | 194200-43121 | シリンダ ヘツ         | 1  |     |                | 1        |
| 15  | ..  |    | 194200-43140 | ロ リング S63       | 1  |     |                | 2        |
| 16  | ..  |    | 24311-000140 | ロリング P14        | 1  |     |                | 5        |
| 17  | .   |    | 26112-120352 | ホルト 12X35       | 4  |     |                |          |
| 18  | .   |    | 22212-120000 | ハネザ カネ 12       | 4  |     |                | 100      |
| 19  | .   |    | 194200-43161 | フ ラグ 18         | 1  |     |                | 1        |
| 20  | .   |    | 24311-000150 | ロリング P15        | 1  |     |                | 5        |
| 21  | .   |    | 194200-43411 | 1アツビ ストンロツト     | 1  |     |                | 1        |
| 22  | .   |    | 194200-44111 | リフトクランク         | 1  |     |                | 1        |
| 23  | .   |    | 194200-44151 | リフトクランク ヒツ      | 1  |     |                | 1        |
| 24  | .   |    | 22351-050028 | ローヒン 5X28       | 1  |     |                | 5        |
| 25  | .   |    | 22351-030028 | ローヒン 3X28       | 1  |     |                | 10       |
| 26  | .   |    | 194200-44170 | リフトクランク セットホルト  | 1  |     |                | 1        |
| 27  | .   |    | 22212-080000 | ハネザ カネ 8        | 1  |     |                | 50       |
| 28  | .   |    | 194200-44210 | リフティング シフト      | 1  |     |                | 1        |
| 29  | .   |    | 194200-44280 | ライナー 30.5X45X1  | 2  |     |                | 5        |
| 30  | .   |    | 24311-000300 | ロ リング P-30      | 1  |     |                | 5        |
| 31  | .   |    | 24311-000350 | ロリング P35        | 1  |     |                | 2        |
| 32  | .   |    | 194200-44411 | リフトアーム L        | 1  |     |                | 1        |
| 33  | .   |    | 194200-44421 | リフトアーム R        | 1  |     |                | 1        |
| 34  | .   |    | 26112-100452 | ホルト 10X45       | 2  |     |                | 5        |
| 35  | .   |    | 22212-100000 | ハネザ カネ 10       | 2  |     |                | 50       |
| 36  | .   |    | 194201-43300 | ピストン            | 1  |     |                | 1        |
| 37  | .   |    | 24311-570500 | ロリング P50A       | 1  |     |                | 5        |
| 38  | .   |    | 194201-43310 | ハツクアツフ リング      | 1  |     |                | 1        |

E11

E9

形式名 YM1401(D)

部分コード 423

更新日  
作成日 78.04.11

## 42. オイルストレーナ

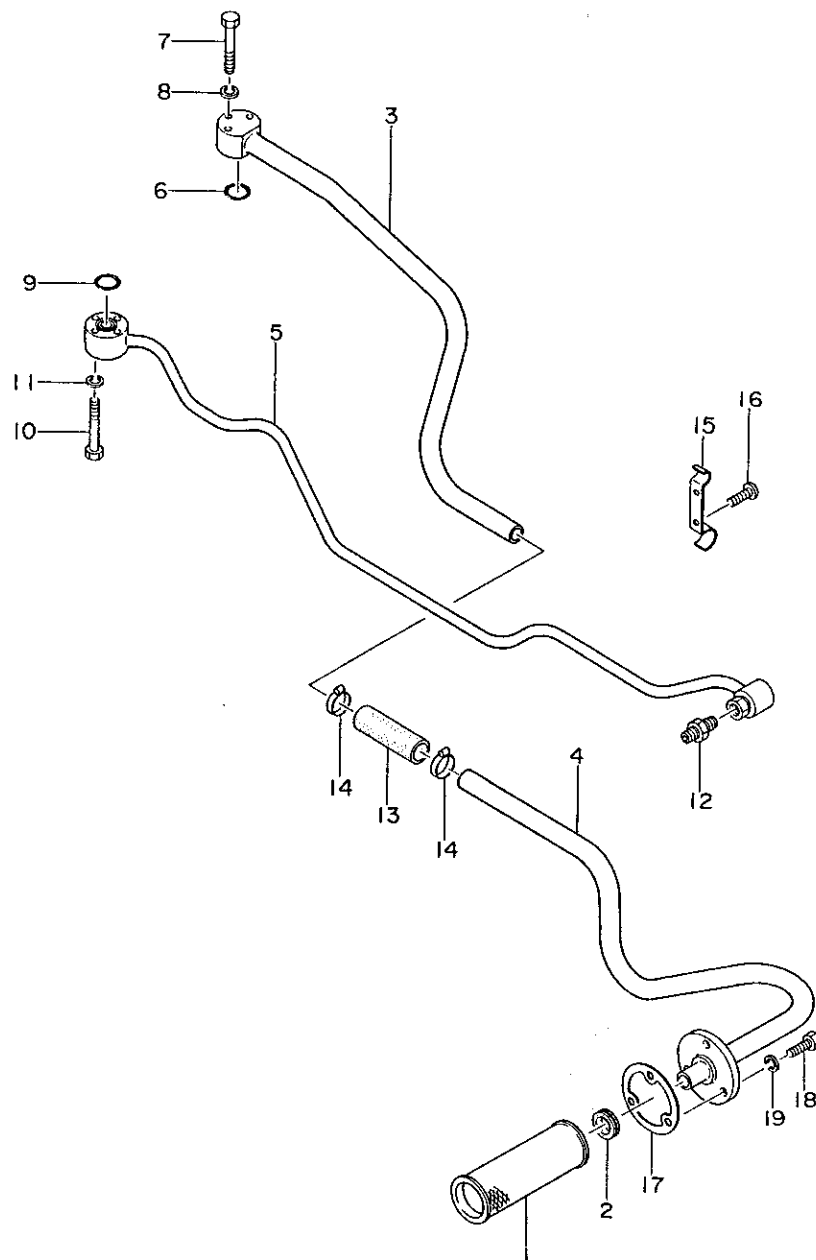

## 42. オイルストレーナ

| No. | レベル | 注 | 部品番号         | 部 品 名                | 個数 | 互換性 | 備 考<br>(機 体 No.) | 備 考<br>単位 |
|-----|-----|---|--------------|----------------------|----|-----|------------------|-----------|
| 1   | .   |   | 194200-48911 | オイルフィルタ              | 1  |     |                  | 1         |
| 2   | .   |   | 194200-48930 | ク*ロメツト 22            | 1  |     |                  | 2         |
| 3   | .   |   | 194201-48110 | テ*アツチユー* (A CMP      | 1  |     |                  | 1         |
| 4   | .   |   | 194262-48120 | テ*アツチユー* B コン*リ*ト    | 1  |     |                  | 1         |
| 5   | .   |   | 194201-48210 | H.P.H*イフ* CMP        | 1  |     |                  | 1         |
| 6   | .   |   | 24311-000200 | オリ*ンク* P-20          | 1  |     |                  | 5         |
| 7   | .   |   | 26116-060452 | ホ*ルト 6X45            | 3  |     |                  | 10        |
| 8   | .   |   | 22217-060000 | ハ*ネツ*カ*ネ 6           | 3  |     |                  | 10        |
| 9   | .   |   | 24311-000200 | オリ*ンク* P-20          | 1  |     |                  | 5         |
| 10  | .   |   | 26116-060452 | ホ*ルト 6X45            | 4  |     |                  | 10        |
| 11  | .   |   | 22217-060000 | ハ*ネツ*カ*ネ 6           | 4  |     |                  | 10        |
| 12  | .   |   | 194200-48570 | オ*スオ*ス*ア*フ*タ A       | 1  |     |                  | 1         |
| 13  | .   |   | 194150-48230 | テ*アツコ*ムホ*ス           | 1  |     |                  | 1         |
| 14  | .   |   | 194200-48810 | シ*ムヒ*リ*ク*リ*ツ*フ* HV32 | 2  |     |                  | 1         |
| 15  | .   |   | 194200-48820 | チ*ユー*フ*ク*ラ*ン*プ*      | 1  |     |                  | 2         |
| 16  | .   |   | 22857-400100 | タ*ツ*ヒ*ン*ネ*シ* 4X10    | 2  |     |                  | 50        |
| 17  | .   |   | 194200-48921 | オイルフィルタハ*ツ*キン        | 1  |     |                  | 2         |
| 18  | .   |   | 26116-060182 | ホ*ルト 6X18            | 3  |     |                  | 10        |
| 19  | .   |   | 22217-060000 | ハ*ネツ*カ*ネ 6           | 3  |     |                  | 10        |

パーツカタログNo.  
NPC-1045管 理 コ ー ド  
D94200-42300

E12

E9

形式名 YM1401(U)

部分コード 461

43. 油 圧 バ ル ブ

更新日  
作成日 78.04.11

## 43. 油 圧 バ ル ブ

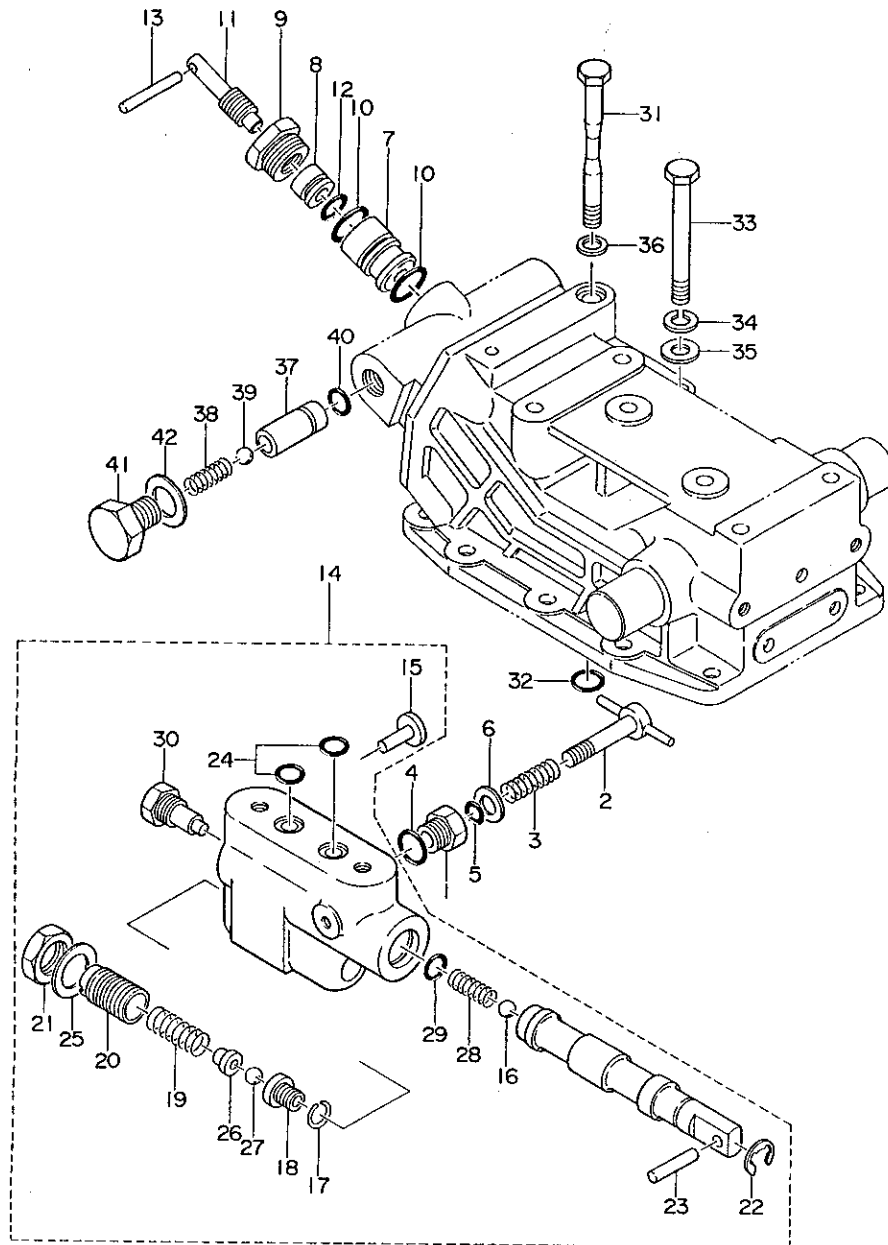

| No. | レベル | 注記 | 部 品 番 号      | 部 品 名             | 個数 | 互換性 | 備 考<br>(機 体 No.) | 備 装<br>単位 |
|-----|-----|----|--------------|-------------------|----|-----|------------------|-----------|
| 1   | .   |    | 194200-46110 | スロ-リターンフック 16     | 1  |     |                  | 1         |
| 2   | .   |    | 194200-46121 | スロ-リターンフック ヤストホルト | 1  |     |                  | 1         |
| 3   | .   |    | 194200-46130 | スロ-リターンフック スプリング  | 1  |     |                  | 5         |
| 4   | .   |    | 194200-46150 | O リング S12.5       | 1  |     |                  | 5         |
| 5   | .   |    | 24311-000080 | O リング P8          | 1  |     |                  | 5         |
| 6   | .   |    | 22137-080000 | ワッシャー 8           | 1  |     |                  | 10        |
| 7   | .   |    | 194200-46520 | ストッパ ハールフシート      | 1  |     |                  | 1         |
| 8   | .   |    | 194200-46531 | ストッパ ハールフ A       | 1  |     |                  | 1         |
| 9   | .   |    | 194200-46540 | ストッパ ハールフ カイト     | 1  |     |                  | 1         |
| 10  | .   |    | 194200-46550 | O リング S16         | 2  |     |                  | 5         |
| 11  | .   |    | 194200-46560 | ストッパ ハールフ B       | 1  |     |                  | 1         |
| 12  | .   |    | 24311-000090 | O リング P-9         | 1  |     |                  | 5         |
| 13  | .   |    | 22351-050050 | ローレヒン 5X50        | 1  |     |                  | 5         |
| 14  | .   |    | 794201-45100 | コントロール ハールフ ASY   | 1  |     |                  | 1         |
| 15  | ..  |    | 194200-45150 | アシヤスター            | 1  |     |                  | 1         |
| 16  | ..  |    | 24190-120002 | コウキユウ 3/8         | 1  |     |                  | 20        |
| 17  | ..  |    | 194201-45280 | ストッパ リング          | 1  |     |                  | 1         |
| 18  | ..  |    | 194201-45160 | ハールフ シート          | 1  |     |                  | 1         |
| 19  | ..  |    | 194201-45170 | スプリング             | 1  |     |                  | 1         |
| 20  | ..  |    | 194200-45180 | リフアシンヤスタ          | 1  |     |                  | 1         |
| 21  | ..  |    | 194200-45190 | ナット               | 1  |     |                  | 1         |
| 22  | ..  |    | 22272-000100 | Eカ ヲスナツフ リング 10   | 1  |     |                  | 5         |
| 23  | ..  |    | 22351-060025 | ローレヒン 6X25        | 1  |     |                  | 5         |
| 24  | ..  |    | 24311-000140 | O リング P14         | 2  |     |                  | 5         |
| 25  | ..  |    | 194200-45210 | マフリトメイダ           | 1  |     |                  | 1         |
| 26  | ..  |    | 194200-45240 | スプリング ウケ          | 1  |     |                  | 1         |
| 27  | ..  |    | 24190-100002 | コウキユウ 5/16        | 1  |     |                  | 10        |
| 28  | ..  |    | 194200-45260 | スプリング             | 1  |     |                  | 2         |
| 29  | ..  |    | 24311-000050 | O リング PS          | 1  |     |                  | 5         |
| 30  | ..  |    | 194200-45270 | フック               | 1  |     |                  | 1         |
| 31  | .   |    | 194200-43211 | コントロールハールフ セットホルト | 1  |     |                  | 1         |
| 32  | .   |    | 24311-000140 | O リング P14         | 1  |     |                  | 5         |
| 33  | .   |    | 194200-43220 | コントロールハールフ セットホルト | 1  |     |                  | 2         |
| 34  | .   |    | 22212-120000 | ハネザン カネ12         | 1  |     |                  | 100       |
| 35  | .   |    | 22117-120000 | ワッシャー 12          | 1  |     |                  | 50        |
| 36  | .   |    | 194200-43230 | シールワッシャー W12      | 1  |     |                  | 2         |
| 37  | .   |    | 194200-46410 | セフティハールフシート       | 1  |     |                  | 1         |
| 38  | .   |    | 194201-46420 | アンセツペンハネ          | 1  |     |                  | 1         |
| 39  | .   |    | 24190-060003 | コウキユウ 3/16        | 1  |     |                  | 30        |
| 40  | .   |    | 24311-000090 | O リング P-9         | 1  |     |                  | 5         |
| 41  | .   |    | 194200-46450 | セフティハールフ フック 16   | 1  |     |                  | 1         |
| 42  | .   |    | 23414-160000 | トウハツツキン 16        | 1  |     |                  | 50        |

E13

E9

形式名 YM1401(D)

## 44. 油圧コントロール

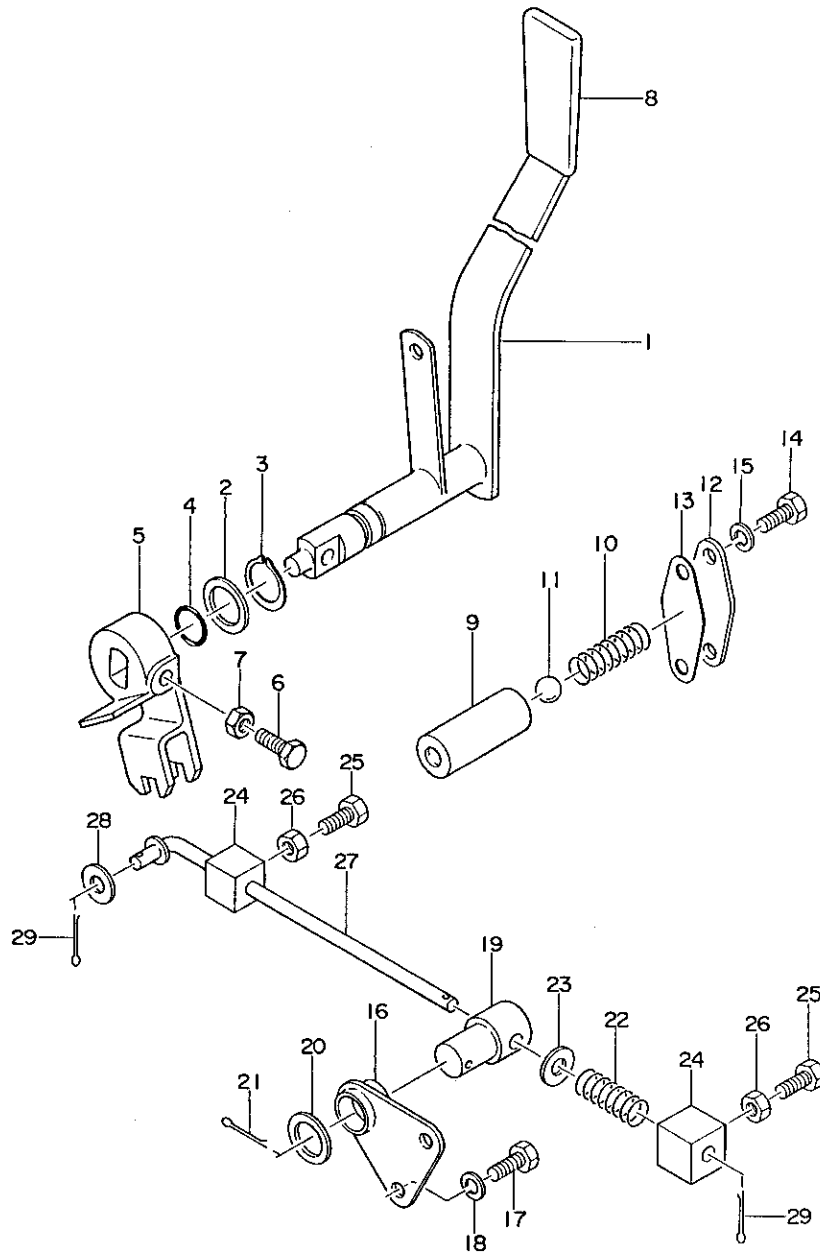

部分コード 473

## 44. 油圧コントロール

更新日  
作成日 78.04.11

| No. | レベル | 注文<br>区分 | 部 品 番 号      | 部 品 名               | 個数 | 互換性 | 備<br>(機 体 No.) | 考<br>No.) | 個装<br>単位 |
|-----|-----|----------|--------------|---------------------|----|-----|----------------|-----------|----------|
| 1   | .   |          | 194201-47110 | 1アツレハ CMP           | 1  |     |                |           | 1        |
| 2   | .   |          | 194200-47180 | コントロールレハ - ライナー     | 1  |     |                |           | 5        |
| 3   | .   |          | 22242-000140 | シクヨウスツフ リンク 14      | 1  |     |                |           | 20       |
| 4   | .   |          | 194200-47190 | リンク S12             | 1  |     |                |           | 5        |
| 5   | .   |          | 194200-47210 | 1アツコントロールホフ         | 1  |     |                |           | 1        |
| 6   | .   |          | 194200-47220 | セツトホルト 6X30         | 1  |     |                |           | 2        |
| 7   | .   |          | 26711-060002 | ナツト 6               | 1  |     |                |           | 10       |
| 8   | .   |          | 194150-47621 | コントロールレハ - ノフ       | 1  |     |                |           | 1        |
| 9   | .   |          | 194200-47310 | ロツクスフ リンク サホート      | 1  |     |                |           | 1        |
| 10  | .   |          | 194200-47330 | ロツクスフ リンク           | 1  |     |                |           | 5        |
| 11  | .   |          | 24190-130001 | コウキユ 13/32          | 1  |     |                |           | 20       |
| 12  | .   |          | 194200-47350 | ロツクスフ リンク カハ -      | 1  |     |                |           | 2        |
| 13  | .   |          | 194200-47360 | ロツクスフ リンク カハ - ハ ツキ | 1  |     |                |           | 10       |
| 14  | .   |          | 26111-080202 | ホルト 8X20            | 2  |     |                |           | 10       |
| 15  | .   |          | 22212-080000 | ハネサ カネ 8            | 2  |     |                |           | 50       |
| 16  | .   |          | 194200-47510 | オートリターンロツト サホート     | 1  |     |                |           | 1        |
| 17  | .   |          | 26111-080202 | ホルト 8X20            | 2  |     |                |           | 10       |
| 18  | .   |          | 22212-080000 | ハネサ カネ 8            | 2  |     |                |           | 50       |
| 19  | .   |          | 194200-47550 | オートリターンサホート ヒン      | 1  |     |                |           | 1        |
| 20  | .   |          | 22137-120000 | サ カネ 12             | 1  |     |                |           | 50       |
| 21  | .   |          | 22417-300200 | フリヒン 3X20           | 1  |     |                |           | 30       |
| 22  | .   |          | 1A1040-46890 | ロツクヒン ハネ            | 1  |     |                |           | 2        |
| 23  | .   |          | 22117-080000 | サ カネ 8              | 1  |     |                |           | 100      |
| 24  | .   |          | 194200-47620 | オートリターンストツハ         | 2  |     |                |           | 2        |
| 25  | .   |          | 26116-060182 | ホルト 6X18            | 2  |     |                |           | 10       |
| 26  | .   |          | 26717-060002 | 6 カグナツ M6           | 2  |     |                |           | 20       |
| 27  | .   |          | 194200-47610 | オートリターンロツト          | 1  |     |                |           | 1        |
| 28  | .   |          | 22137-080000 | サ カネ 8              | 1  |     |                |           | 10       |
| 29  | .   |          | 22417-300200 | フリヒン 3X20           | 2  |     |                |           | 30       |

F1

E16

形式名 YM1401(D)

部分コード 531

45. 電 装 品

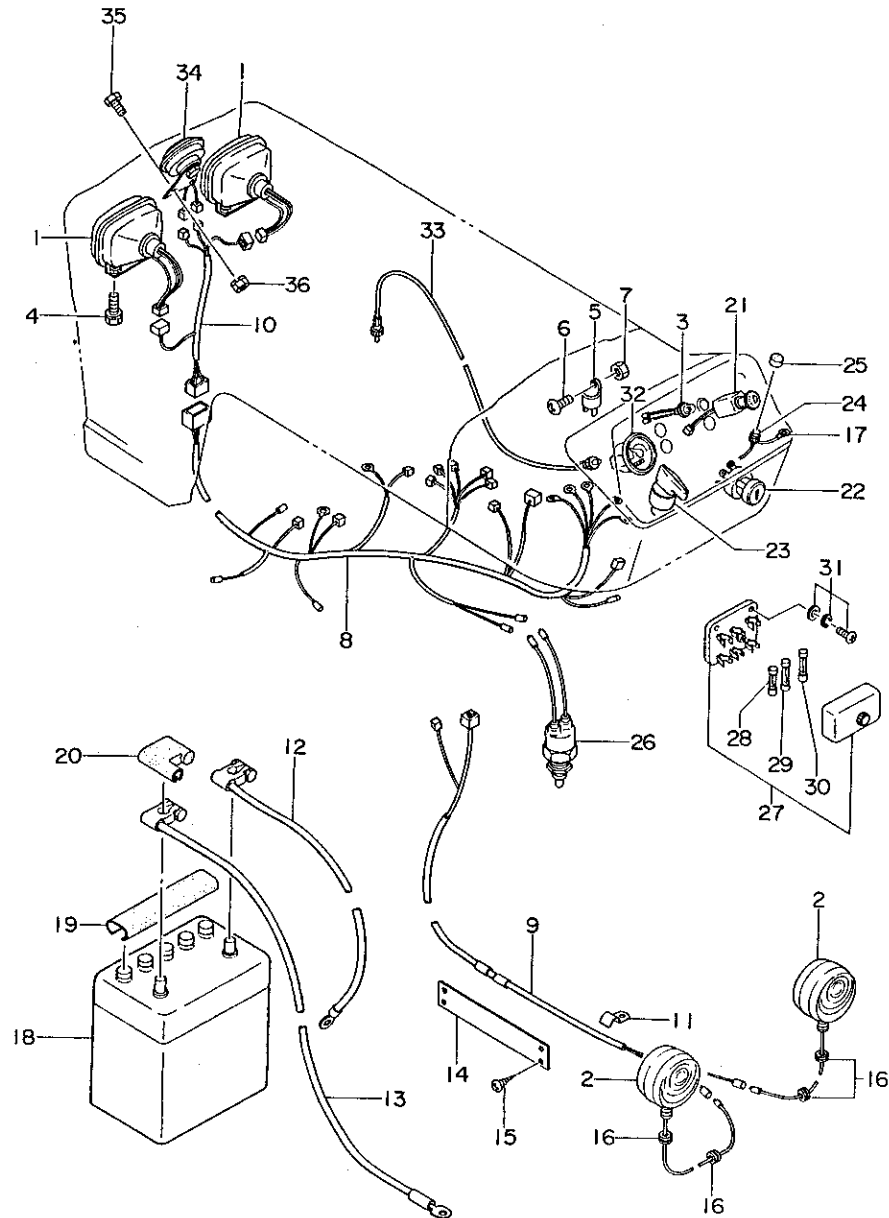
更新日  
作成日 78.04.11

| No. | レベル | 部品番号         | 部 品 名             | 個数 | 互換性 | 備考<br>(機 体 No.) | 個装<br>単位 |
|-----|-----|--------------|-------------------|----|-----|-----------------|----------|
| 1   | .   | 194201-53050 | ヘッドランプ CMP        | 2  |     |                 | 1        |
| 2   | .   | 194201-53350 | フラッシュランプ CMP      | 2  |     |                 | 1        |
| 3   | .   | 194400-55100 | ハイルランプ CMP        | 2  |     |                 | 1        |
| 4   | .   | 26013-060122 | ホルト 6X12          | 4  |     |                 | 50       |
| 5   | .   | 194201-57200 | フラッシュリレー          | 1  |     |                 | 1        |
| 6   | .   | 26117-050162 | ホルト 5X16          | 1  |     |                 | 10       |
| 7   | .   | 26347-050002 | リナット 5            | 1  |     |                 | 10       |
| 8   | .   | 194201-51110 | ワイヤーハーネス A        | 1  |     |                 | 1        |
| 9   | .   | 194201-51120 | ワイヤーハーネス B        | 1  |     |                 | 1        |
| 10  | .   | 194201-51150 | ワイヤーハーネス C        | 1  |     |                 | 1        |
| 11  | .   | 194200-56400 | クランプ              | 1  |     |                 | 5        |
| 12  | .   | 194201-51420 | ケーブルハブ ツテリアース     | 1  |     |                 | 1        |
| 13  | .   | 194440-51410 | ケーブルハブ ツテリ        | 1  |     |                 | 1        |
| 14  | .   | 194200-55470 | コートカハ             | 1  |     |                 | 1        |
| 15  | .   | 22857-400100 | タツヒンネシ 4X10       | 4  |     |                 | 50       |
| 16  | .   | 1A1040-59470 | クロメツ 9            | 4  |     |                 | 1        |
| 17  | .   | 194201-51240 | アースコート (ホーンスイッチ   | 1  |     |                 | 1        |
| 18  | .   | 194300-51310 | ハブ ツテリ NS60       | 1  |     |                 | 1        |
| 19  | .   | 194440-51550 | カハ (ハブ ツテリエキスチ    | 1  |     |                 | 1        |
| 20  | .   | 194080-51430 | ハブ ツテリタミナルセ ツインコム | 1  |     |                 | 1        |
| 21  | .   | 194440-52120 | ライテングスイッチ         | 1  |     |                 | 1        |
| 22  | .   | 194201-52110 | スタートスイッチ          | 1  |     |                 | 1        |
| 23  | .   | 194440-52130 | フラッシュスイッチ         | 1  |     |                 | 1        |
| 24  | ..  | 194150-52160 | ホーンスイッチ           | 1  |     |                 | 1        |
| 25  | ..  | 194150-52170 | ホーンスイッチキヤツフ       | 1  |     |                 | 2        |
| 26  | .   | 194201-52160 | セフチスタートスイッチ       | 1  |     |                 | 1        |
| 27  | .   | 194440-52400 | ヒューズ ホックス CMP     | 1  |     |                 | 1        |
| 28  | ..  | 194145-52820 | カンヒューズ 5A         | 1  |     |                 | 1        |
| 29  | ..  | 194145-52830 | カンヒューズ 10A        | 2  |     |                 | 1        |
| 30  | ..  | 194145-52840 | カンヒューズ 15A        | 2  |     |                 | 1        |
| 31  | .   | 26023-060202 | ナハコネシ IC 6X20     | 2  |     |                 | 20       |
| 32  | .   | 194201-56100 | アブメータ CMP         | 1  |     |                 | 1        |
| 33  | .   | 194440-56900 | メータケーブル CMP       | 1  |     |                 | 1        |
| 34  | .   | 194151-57100 | ホーン               | 1  |     |                 | 1        |
| 35  | .   | 26116-060122 | ホルト 6X12          | 2  |     |                 | 30       |
| 36  | .   | 194990-22040 | ケフス (スハツク) 6      | 2  |     |                 | 1        |

F 4

E 3

形式名 YM1401(D)

部分コード 611

46. ボンネット

更新日  
作成日 78.04.11

46. ボンネット

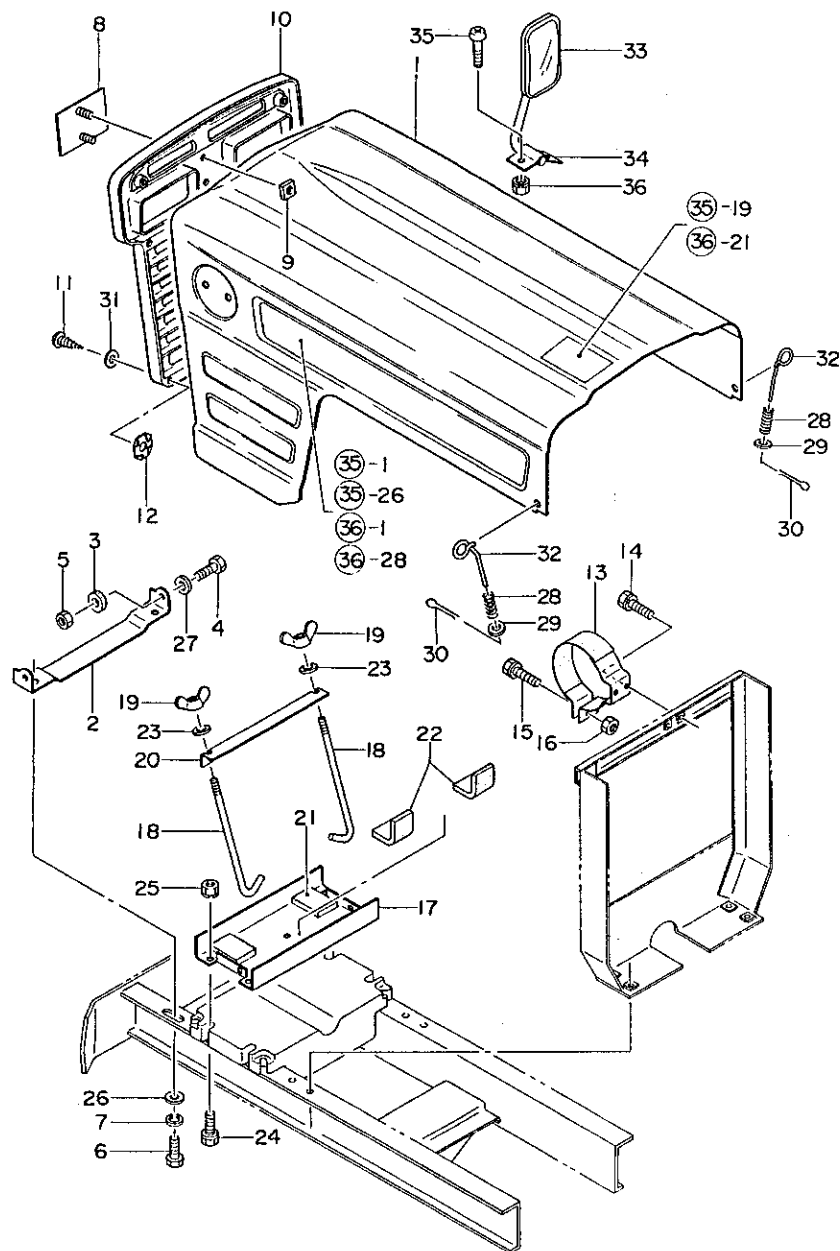

| No. | レベル | 部品番号         | 部品名             | 個数 | 互換性 | 備考<br>(機体 No.) | 備装<br>単位 |
|-----|-----|--------------|-----------------|----|-----|----------------|----------|
| 1   | .   | 194201-61100 | ボンネット CMP       | 1  |     |                | 1        |
| 2   | .   | 194201-61320 | ヒンジ (ボンネット)     | 1  |     |                | 1        |
| 3   | .   | 194190-61250 | ボンネットヒンジ ハック    | 2  |     |                | 5        |
| 4   | .   | 26117-120302 | ホルト 12X30       | 2  |     |                | 20       |
| 5   | .   | 26347-120002 | ウナツ 12          | 2  |     |                | 10       |
| 6   | .   | 26117-100202 | ホルト 10X20       | 2  |     |                | 30       |
| 7   | .   | 22217-100002 | ハネサ カネ 10       | 2  |     |                |          |
| 8   | .   | 194200-65601 | フロントエンブレム       | 1  |     |                | 1        |
| 9   | .   | 194200-65610 | ヒラナツ 5          | 2  |     |                | 10       |
| 10  | .   | 194440-61250 | フロントグリル (ボンネット) | 1  |     |                | 1        |
| 11  | .   | 194440-61680 | タツヒンネジ 5X25     | 7  |     |                | 1        |
| 12  | .   | 194201-61690 | ハネサナツ T5-U20B   | 7  |     |                | 1        |
| 13  | .   | 194440-61730 | クランプ (エアクリ)     | 1  |     |                | 1        |
| 14  | .   | 26013-080122 | ホルト B 8X12      | 2  |     |                | 10       |
| 15  | .   | 26011-080352 | ホルト A 8X35      | 1  |     |                | 10       |
| 16  | .   | 26717-080002 | 6 カクナツ M8       | 1  |     |                | 20       |
| 17  | .   | 194440-61770 | ホック (ハック)       | 1  |     |                | 1        |
| 18  | .   | 194440-61740 | ロツキ (ハッククランプ)   | 2  |     |                | 1        |
| 19  | .   | 26637-060002 | チヨウナツ 6         | 2  |     |                | 10       |
| 20  | .   | 194201-61750 | クランプ (ハック)      | 1  |     |                | 1        |
| 21  | .   | 194190-61761 | ハッククランプ ショック    | 2  |     |                | 1        |
| 22  | .   | 194190-61780 | クランプ ショック (ハック) | 2  |     |                | 1        |
| 23  | .   | 22117-060000 | サカネ 6           | 2  |     |                | 100      |
| 24  | .   | 26011-080502 | ホルト A 8X50      | 4  |     |                | 10       |
| 25  | .   | 194990-22050 | ケフス (スハック)      | 4  |     |                | 1        |
| 26  | .   | 194201-61330 | サカネ 11          | 2  |     |                | 10       |
| 27  | .   | 22117-120000 | サカネ 12          | 2  |     |                | 50       |
| 28  | .   | 194440-61830 | ロツク リング (ボンネット) | 2  |     |                | 1        |
| 29  | .   | 22137-060000 | サカネ 6           | 2  |     |                | 50       |
| 30  | .   | 22417-200200 | ワリヒン 2X20       | 2  |     |                | 30       |
| 31  | .   | 23418-050000 | ナイロンハック 5       | 7  |     |                | 10       |
| 32  | .   | 194440-61820 | ロツク (ハック)       | 2  |     |                | 1        |
| 33  | .   | 194145-64100 | ハックミラーハット コンポート | 1  |     |                | 1        |
| 34  | .   | 194145-64120 | ハックミラーステー       | 1  |     |                | 1        |
| 35  | .   | 26557-060122 | + ナハコネジ 6X12    | 2  |     |                | 10       |
| 36  | .   | 194990-22130 | ケフス (コニカル) 6    | 2  |     |                | 5        |

**F 3**

部分コード 615

## 47. ダ ッ シ ュ ボ ー ド

|     |          |
|-----|----------|
| 更新日 |          |
| 作成日 | 78.04.11 |

## 47. ダ ッ シ ュ ボ ー ド

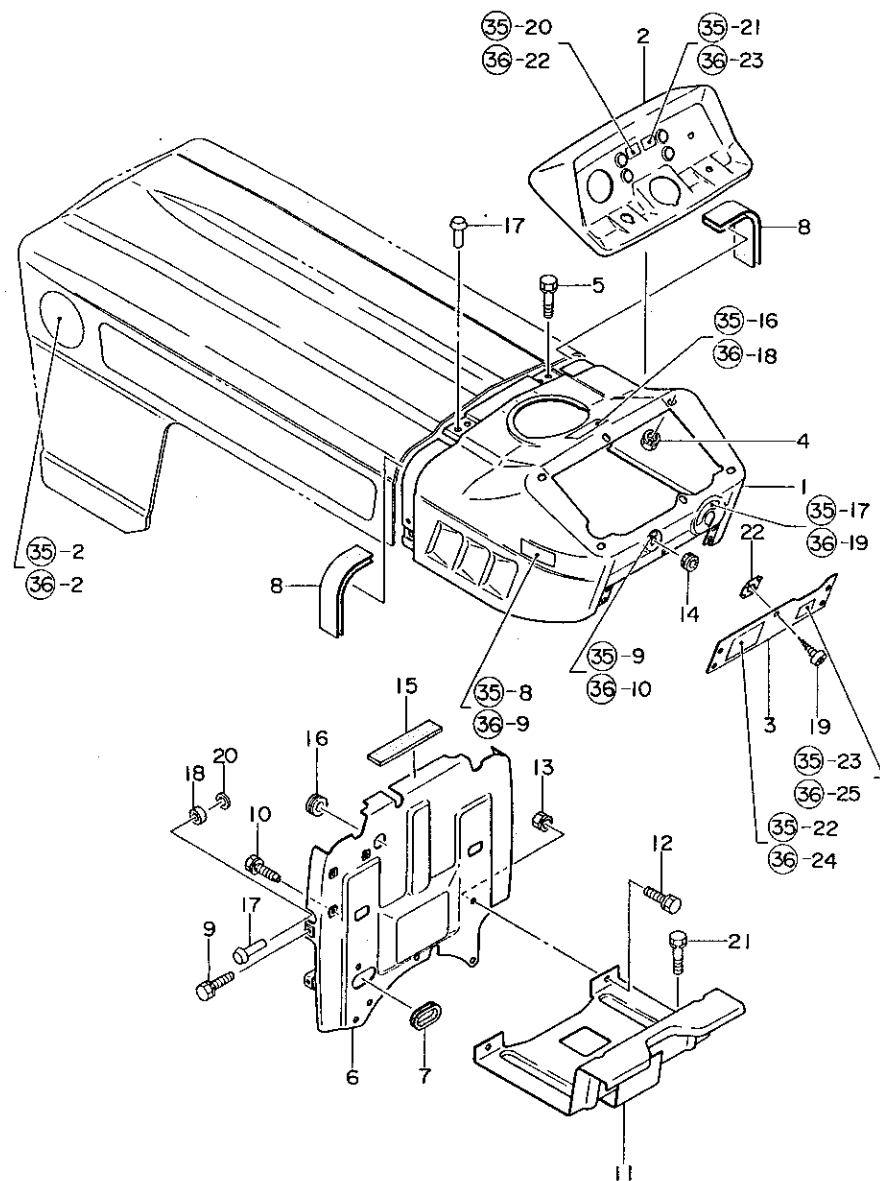

| No. | レベル | 部品番号         | 部 品 名          | 個数 | 互換性 | 備<br>(機 体 No.) | 考<br>(No.) | 個装<br>単位 |
|-----|-----|--------------|----------------|----|-----|----------------|------------|----------|
| 1   | .   | 194440-61500 | タツシホート CMP     | 1  |     |                |            |          |
| 2   | .   | 194201-61610 | ハネル(タツシホート)    | 1  |     |                |            |          |
| 3   | .   | 194440-61620 | カハ- (タツシホート)   | 1  |     |                |            |          |
| 4   | .   | 194990-22120 | ケフス(コニカル) 5    | 6  |     |                |            |          |
| 5   | .   | 194201-05200 | スリットホルト 6X16   | 4  |     |                |            | 10       |
| 6   | .   | 194201-61570 | エアカフトレート CMP   | 1  |     |                |            |          |
| 7   | .   | 194440-61580 | クローメツト 21X46   | 1  |     |                |            |          |
| 8   | .   | 194440-61550 | ハツキフ(ホネツト)     | 2  |     |                |            |          |
| 9   | .   | 26013-060309 | ホルト(B 6X30)    | 2  |     |                |            | 10       |
| 10  | .   | 194201-05200 | スリットホルト 6X16   | 1  |     |                |            | 10       |
| 11  | .   | 194201-61662 | ステ(タツシホート)     | 1  |     |                |            |          |
| 12  | .   | 26011-080162 | ホルト(A 8X16)    | 4  |     |                |            | 10       |
| 13  | .   | 194990-22140 | ケフス(コニカル) 8    | 4  |     |                |            | 5        |
| 14  | .   | 1A1040-59470 | クローメツト 9       | 1  |     |                |            | 1        |
| 15  | .   | 194440-61220 | エアカフトフォームラハ- B | 1  |     |                |            | 1        |
| 16  | .   | 194162-58830 | コムクローメツト       | 1  |     |                |            | 1        |
| 17  | .   | 194130-61560 | トライブリハツト 5X8   | 4  |     |                |            | 1        |
| 18  | .   | 194145-61560 | ホネツトクツシヨンコム    | 2  |     |                |            | 1        |
| 19  | .   | 194145-61640 | タツヒコネシ 5X16    | 5  |     |                |            | 5        |
| 20  | .   | 22137-050000 | ザカネ 5          | 4  |     |                |            | 50       |
| 21  | .   | 26011-080142 | ホルト(A 8X14)    | 2  |     |                |            | 20       |
| 22  | .   | 194201-61690 | ハネイタナツト5-U20B  | 5  |     |                |            | 1        |

パーツカタログNo.  
NPC-1045

|              |
|--------------|
| 管理コード        |
| 094201-61500 |

**F 6**

**F 3**

|     |           |
|-----|-----------|
| 形式名 | YM1401(D) |
|-----|-----------|

部分コード 621

48. フ ェ ン ダ

|     |          |
|-----|----------|
| 更新日 |          |
| 作成日 | 78.04.11 |

48. フ            ィ            ン            ダ

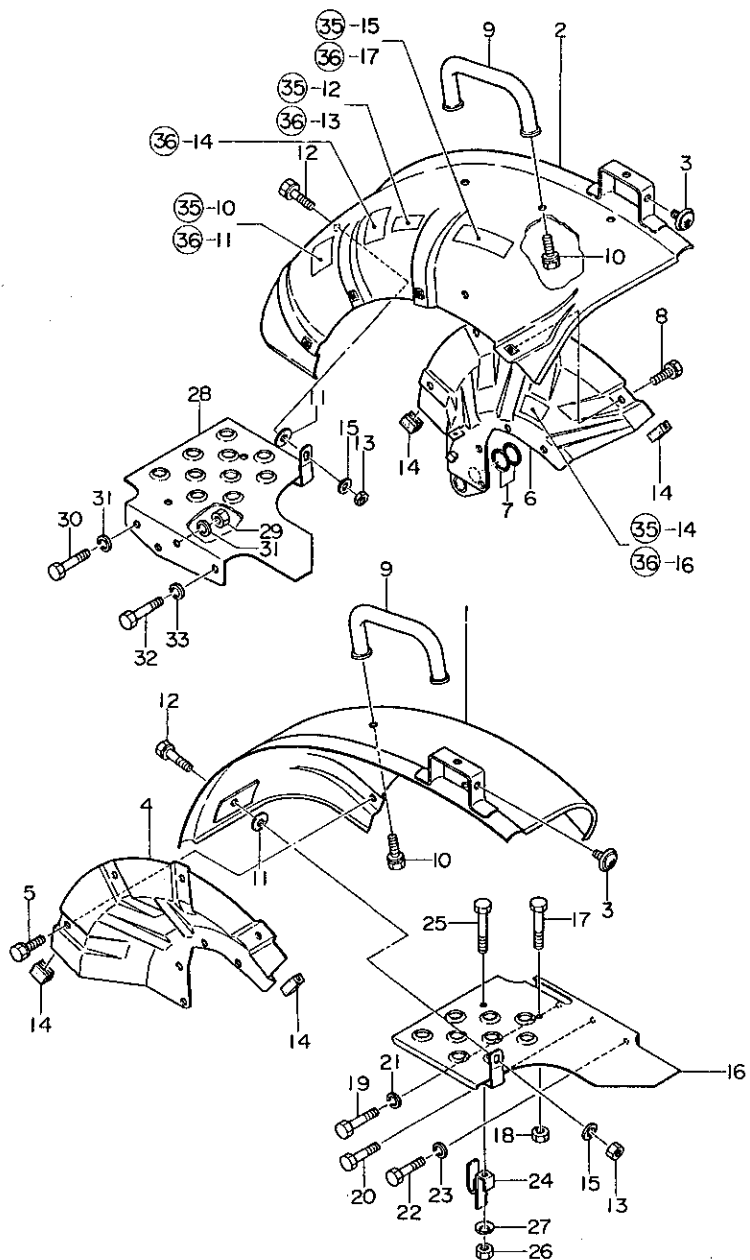

| No. | レベル | 注<br>文<br>分<br>類 | 部 品 番 号      | 部 品 名          | 個数 | 互<br>換<br>性 | 備<br>考<br>(機 体 No.) | 備<br>装<br>単<br>位 |
|-----|-----|------------------|--------------|----------------|----|-------------|---------------------|------------------|
| 1   | .   |                  | 194201-62100 | フィンダ L CMP     | 1  |             |                     | 1                |
| 2   | .   |                  | 194201-62110 | フィンダ R CMP     | 1  |             |                     | 1                |
| 3   | .   |                  | 794200-62220 | レフレクタ          | 2  |             |                     | 2                |
| 4   | .   |                  | 194201-62330 | フィンダ フラカツト L   | 1  |             |                     | 1                |
| 5   | .   |                  | 26013-080162 | ホルト B 8X16     | 4  |             |                     | 20               |
| 6   | .   |                  | 194201-62310 | フィンダ フラカツトRCMP | 1  |             |                     | 1                |
| 7   | .   |                  | 24311-000180 | オリヅク P18       | 2  |             |                     | 5                |
| 8   | .   |                  | 26013-080162 | ホルト B 8X16     | 4  |             |                     | 20               |
| 9   | .   |                  | 194262-62400 | アシストハ- コンフ リート | 2  |             |                     | 10               |
| 10  | .   |                  | 26014-080162 | ホルト C 8X16     | 4  |             |                     | 10               |
| 11  | .   |                  | 194264-62480 | PK(アシストハ-      | 2  |             |                     | 1                |
| 12  | .   |                  | 26011-080252 | ホルト A 8X25     | 2  |             |                     | 20               |
| 13  | .   |                  | 26347-080002 | U ナツト 8        | 2  |             |                     | 20               |
| 14  | .   |                  | 194201-62480 | クツシヨコンム(フィンダ   | 4  |             |                     | 1                |
| 15  | .   |                  | 22117-080000 | サ カネ 8         | 2  |             |                     | 100              |
| 16  | .   |                  | 194201-62510 | ステツフ L CMP     | 1  |             |                     | 1                |
| 17  | .   |                  | 26116-100404 | ホルト 10X40      | 1  |             |                     | 5                |
| 18  | .   |                  | 26717-100002 | ナツト 10         | 1  |             |                     | 20               |
| 19  | .   |                  | 26117-100202 | ホルト 10X20      | 2  |             |                     | 30               |
| 20  | .   |                  | 26117-100252 | ホルト 10X25      | 1  |             |                     | 30               |
| 21  | .   |                  | 22217-100000 | ハネザ カネ10       | 2  |             |                     | 100              |
| 22  | .   |                  | 26117-080202 | ホルト 8X20       | 1  |             |                     | 10               |
| 23  | .   |                  | 22217-080000 | ハネザ カネ 8       | 1  |             |                     | 50               |
| 24  | .   |                  | 194201-62810 | ロツクフ レート CMP   | 1  |             |                     | 1                |
| 25  | .   |                  | 26117-100202 | ホルト 10X20      | 1  |             |                     | 30               |
| 26  | .   |                  | 26347-100002 | U ナツト 10       | 1  |             |                     | 5                |
| 27  | .   |                  | 194200-01150 | ネシ ヨウガラハネ      | 1  |             |                     | 1                |
| 28  | .   |                  | 194201-62520 | ステツフ R CMP     | 1  |             |                     | 1                |
| 29  | .   |                  | 26717-100002 | ナツト 10         | 1  |             |                     | 20               |
| 30  | .   |                  | 26117-100202 | ホルト 10X20      | 2  |             |                     | 30               |
| 31  | .   |                  | 22217-100000 | ハネザ カネ10       | 3  |             |                     | 100              |
| 32  | .   |                  | 26117-080202 | ホルト 8X20       | 1  |             |                     | 10               |
| 33  | .   |                  | 22217-080000 | ハネザ カネ 8       | 1  |             |                     | 50               |

パーツカタログNo.  
NPC-1045

管理コード  
D94201-62100



F7

F3

形式名 YM1401(D)

部分コード 631

49. シート

更新日  
作成日 78.04.11

49. シート

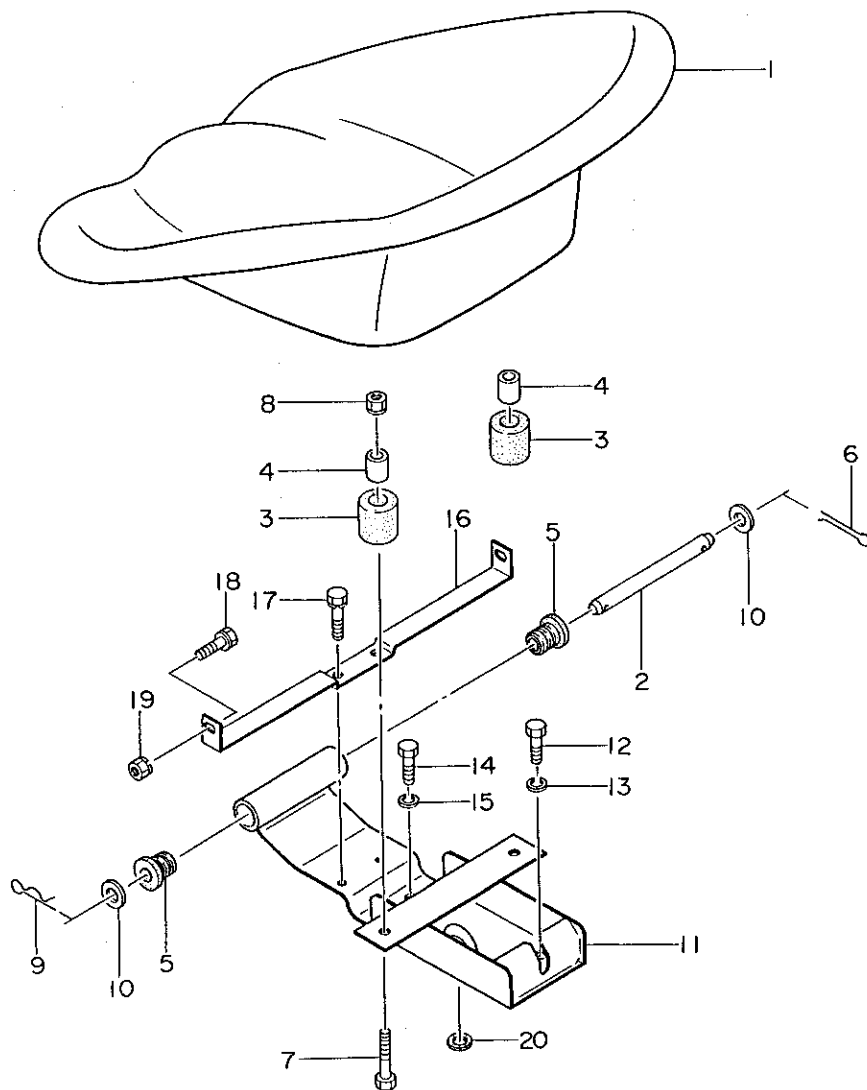

| No. | レベル | 注<br>文<br>区<br>分 | 部 品 番 号      | 部 品 名                   | 個 数 | 互<br>換<br>性 | 備<br>考<br>(機 体 No.) | 備<br>考<br>(機 体 No.) | 備<br>考<br>(機 体 No.) |
|-----|-----|------------------|--------------|-------------------------|-----|-------------|---------------------|---------------------|---------------------|
| 1   | .   |                  | 194201-63110 | シート                     | 1   |             |                     |                     | 1                   |
| 2   | .   |                  | 194151-63222 | ヒンシ*ヒ*ン                 | 1   |             |                     |                     | 1                   |
| 3   | .   |                  | 194151-63240 | クツシヨ*ン*ム                | 2   |             |                     |                     | 1                   |
| 4   | .   |                  | 194151-63250 | クツシヨ*ン*ム*カ*ラ-           | 2   |             |                     |                     | 2                   |
| 5   | .   |                  | 194140-63270 | シート*ム*タ*ン*ハ*ー           | 2   |             |                     |                     | 1                   |
| 6   | .   |                  | 22417-200150 | ワリ*ヒ*ン 2X15             | 1   |             |                     |                     | 10                  |
| 7   | .   |                  | 26117-080352 | ホ*ルト 8X35               | 2   |             |                     |                     | 10                  |
| 8   | .   |                  | 194990-22140 | ケ*フ*ス(コ*ニ*カ*ル) 8        | 2   |             |                     |                     | 5                   |
| 9   | .   |                  | 22360-060000 | ス*ナ*ツ*フ*ヒ*ン*6           | 1   |             |                     |                     | 30                  |
| 10  | .   |                  | 22117-080000 | サ*カ*ネ*8                 | 2   |             |                     |                     | 100                 |
| 11  | .   |                  | 194201-63211 | シート*フ*ラ*グ*ツ*ト CMP       | 1   |             |                     |                     | 1                   |
| 12  | .   |                  | 26117-120252 | ホ*ルト 12X25              | 2   |             |                     |                     | 20                  |
| 13  | .   |                  | 22217-120000 | ハ*ネ*サ*カ*ネ 12            | 2   |             |                     |                     | 50                  |
| 14  | .   |                  | 26117-100202 | ホ*ルト 10X20              | 3   |             |                     |                     | 30                  |
| 15  | .   |                  | 22217-100000 | ハ*ネ*サ*カ*ネ 10            | 3   |             |                     |                     | 100                 |
| 16  | .   |                  | 194201-63280 | フ*ィ*ン*タ*ー*ス*テ B         | 1   |             |                     |                     | 1                   |
| 17  | .   |                  | 194201-05200 | ス*リ*ツ*ト*ホ*ルト 6X16       | 2   |             |                     |                     | 10                  |
| 18  | .   |                  | 26013-080202 | ホ*ルト(B 8X20)            | 2   |             |                     |                     | 10                  |
| 19  | .   |                  | 194990-22050 | ケ*フ*ス(ス*ハ*ツ*ク) 8        | 2   |             |                     |                     | 1                   |
| 20  | .   |                  | 194200-63310 | フ*リ*ー*サ*ハ*イ*フ*サ*ハ*ツ*キ*ン | 1   |             |                     |                     | 5                   |

50. 銘

板

YANMAR YM 1401

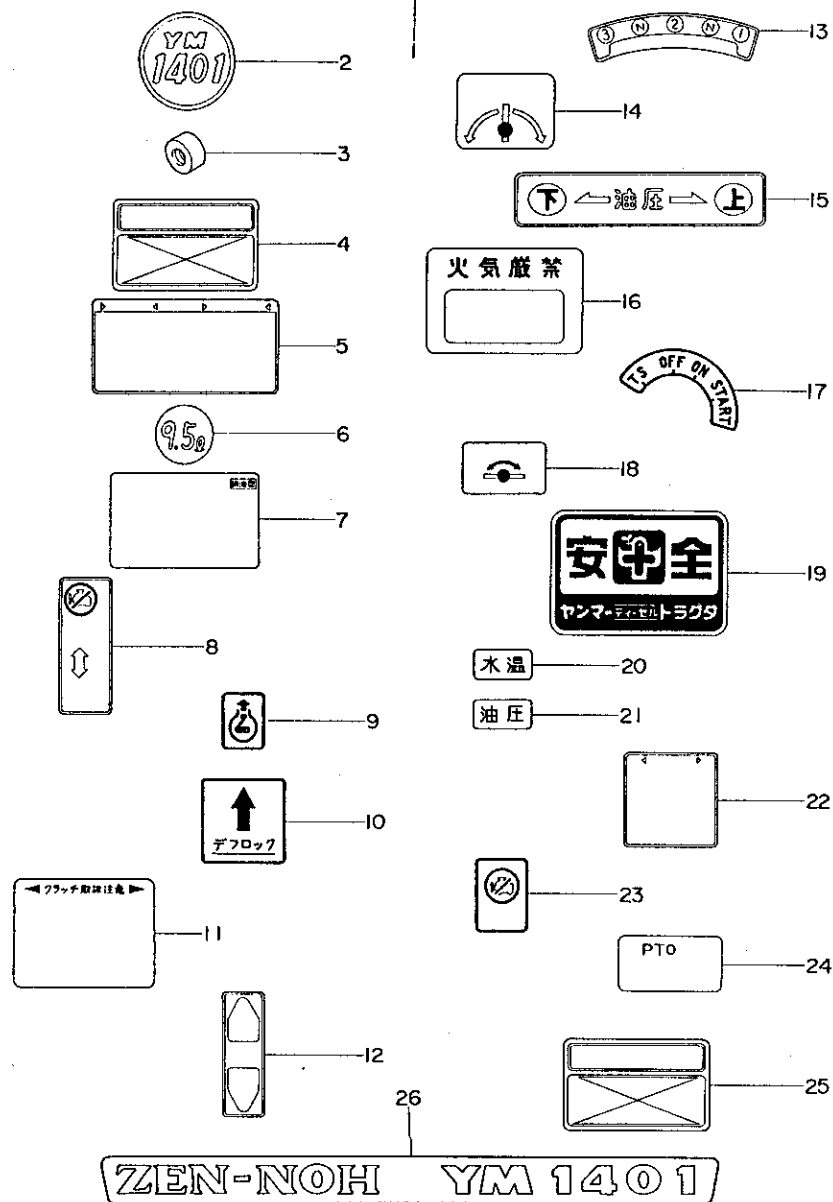

F8

F3

A YM1401  
B

50. 銘

板

79.10.16  
78.04.11

|      |   |              |               |     |          |    |
|------|---|--------------|---------------|-----|----------|----|
| 1    | . | 194201-64750 | ネームプレート       | 2   |          | 1  |
| 2    | . | 194201-64720 | サイトマーク        | 2   |          | 1  |
| 3    | . | 194200-65610 | ヒラナツ 5        | 4   |          | 10 |
| * 4  | . | 194201-65151 | メイトン(キタイ      | 1 Z | F 000001 | 1  |
| 5    | . | 194200-65200 | トリツカイチユウイメイトン | 1   |          | 1  |
| 6    | . | 194200-65300 | ミツシヨウチユウイメイトン | 1   |          | 1  |
| 7    | . | 194200-65320 | キタイキユウ シシメイトン | 1   |          | 1  |
| 8    | . | 194145-65430 | アウセルハ-メイトン    | 1   |          | 1  |
| 9    | . | 194201-65450 | メイトン(テ コンフ    | 1   |          | 1  |
| 10   | . | 194200-65440 | テ フロツクメイトン    | 1   |          | 1  |
| 11   | . | 194201-65460 | メイトン(クラツチアツカイ | 1   |          | 1  |
| 12   | . | 194200-65650 | フクヘンツクメイトン    | 1   |          | 1  |
| 13   | . | 194200-65670 | PTO ヘンツクメイトン  | 1   |          | 1  |
| 14   | . | 194200-65690 | スローリターナルメイトン  | 1   |          | 1  |
| 15   | . | 194740-73450 | 1アツリフトシシメイトン  | 1   |          | 1  |
| 16   | . | 194145-65670 | ネンリヨウシシメイトン   | 1   |          | 1  |
| 17   | . | 194310-65720 | キ-スイツチメイトン    | 1   |          | 1  |
| 18   | . | 194200-65750 | ストツフ ハ-ルメイトン  | 1   |          | 1  |
| 19   | . | 194190-65850 | アンセ-ンマーク      | 1   |          | 1  |
| 20   | . | 194150-65330 | スイオンランプメイトン   | 1   |          | 1  |
| 21   | . | 194080-65320 | ユアツラフメイトン     | 1   |          | 1  |
| 22   | . | 194300-65170 | メイトン(エンジンシトウ  | 1   |          | 1  |
| 23   | . | 194440-65370 | メイトン(エンジンタイシ  | 1   |          | 1  |
| 24   | . | 194190-65710 | PTOカハ-メイトン    | 1   |          | 1  |
| * 25 | . | 194201-65170 | メイトン(キタイ      | 1 Z | F 000001 | 1  |
| 26   | . | 194201-64770 | ネームプレート       | 2   |          | 1  |

51. 銘 板 D

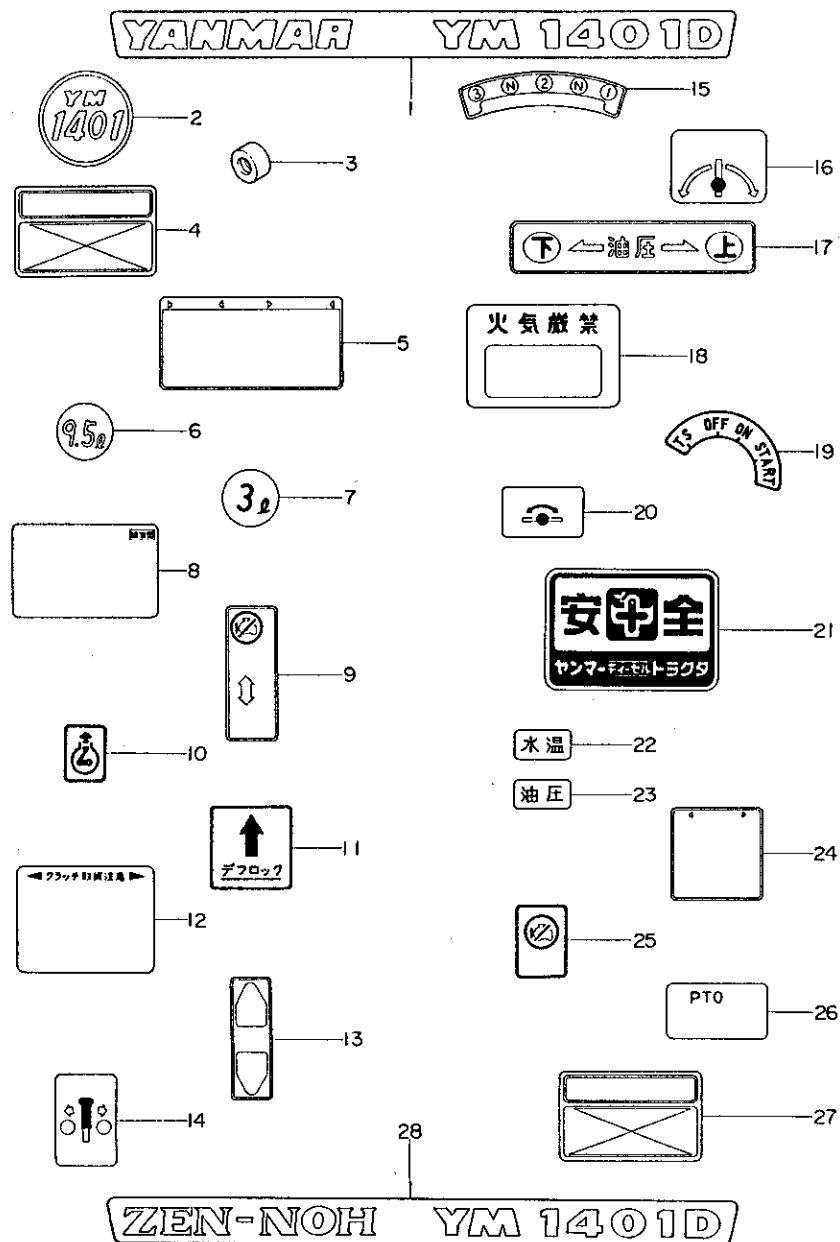

F9

F3

A YM1401D  
B

51. 銘 板 D

79.10.16  
78.04.11

|      |   |              |                  |     |          |    |
|------|---|--------------|------------------|-----|----------|----|
| 1    | . | 194211-64750 | ネームプレート          | 2   |          | 1  |
| 2    | . | 194201-64720 | サイトマーク           | 2   |          | 1  |
| 3    | . | 194200-65610 | ヒラナツト 5          | 4   |          | 10 |
| * 4  | . | 194211-65151 | メイトン(キタイ)        | 1 Z | F 000001 | 1  |
| 5    | . | 194200-65200 | トリアツカイチユイメイトン    | 1   |          | 1  |
| 6    | . | 194210-65300 | ミツシヨウチユウ1メイトン    | 1   |          | 1  |
| 7    | . | 194211-65310 | メイトン(ヨソリソイル)     | 1   |          | 1  |
| 8    | . | 194210-65320 | キタイキユウシシメイトン     | 1   |          | 1  |
| 9    | . | 194145-65430 | アクセルレハ-メイトン      | 1   |          | 1  |
| 10   | . | 194201-65450 | メイトン(デ コンフ)      | 1   |          | 1  |
| 11   | . | 194200-65440 | デ フロツクメイトン       | 1   |          | 1  |
| 12   | . | 194201-65460 | メイトン(クラツチアツカイ)   | 1   |          | 1  |
| 13   | . | 194200-65650 | フクソツクメイトン        | 1   |          | 1  |
| 14   | . | 194210-65660 | メイトン(ヨソリソクトウ)    | 1   |          | 1  |
| 15   | . | 194200-65670 | PTO ソツクメイトン      | 1   |          | 1  |
| 16   | . | 194200-65690 | スロ-リター-ンハ-ルフメイトン | 1   |          | 1  |
| 17   | . | 194740-73450 | ユアツリフトシシメイトン     | 1   |          | 1  |
| 18   | . | 194145-65670 | ネツリヨウシシメイトン      | 1   |          | 1  |
| 19   | . | 194310-65720 | キ-スイツチメイトン       | 1   |          | 1  |
| 20   | . | 194200-65750 | ストツフハ-ルフメイトン     | 1   |          | 1  |
| 21   | . | 194190-65850 | アンセ-ンマーク         | 1   |          | 1  |
| 22   | . | 194150-65330 | スイソソラソフメイトン      | 1   |          | 1  |
| 23   | . | 194080-65320 | ユアツラソフメイトン       | 1   |          | 1  |
| 24   | . | 194300-65170 | メイトン(ソソシ-ンシトウ)   | 1   |          | 1  |
| 25   | . | 194440-65370 | メイトン(ソソシ-ンテイシ)   | 1   |          | 1  |
| 26   | . | 194190-65710 | PTOカハ-メイトン       | 1   |          | 1  |
| * 27 | . | 194211-65170 | メイトン(キタイ)        | 1 Z | F 000001 | 1  |
| 28   | . | 194211-64770 | ネームプレート          | 2   |          | 1  |

# 52. ロ ア リ ン ク

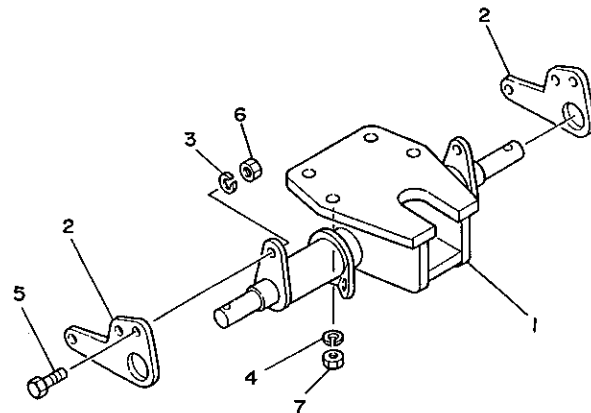

F10

F3

形式名 YM1401(D)

部分コード 731

# 52. ロ ア リ ン ク

更新日  
作成日 78.04.11

| No. | レベル | 部品番号         | 部 品 名         | 個数 | 互換性 | 備<br>(機 体 No.) | 考<br>No.) | 備装<br>単位 |
|-----|-----|--------------|---------------|----|-----|----------------|-----------|----------|
| 1   | .   | 194340-75410 | リフトヒッチ CMP    | 1  |     |                |           | 1        |
| 2   | .   | 194200-75502 | ローリンクピン       | 2  |     |                |           | 1        |
| 3   | .   | 22217-120000 | ハネザカネ 12      | 2  |     |                |           | 50       |
| 4   | .   | 22217-140000 | ハネザカネ 14      | 4  |     |                |           | 20       |
| 5   | .   | 26117-120352 | 6 カブホルト 12X35 | 2  |     |                |           | 10       |
| 6   | .   | 26717-120002 | ナット 12        | 2  |     |                |           | 50       |
| 7   | .   | 26717-140002 | ナット M14       | 4  |     |                |           | 20       |

F11

F3

形式名 YM1401(D)

部材コード 821

53. ツールボックス

更新日

作成日 78.04.11

## 53. ツールボックス

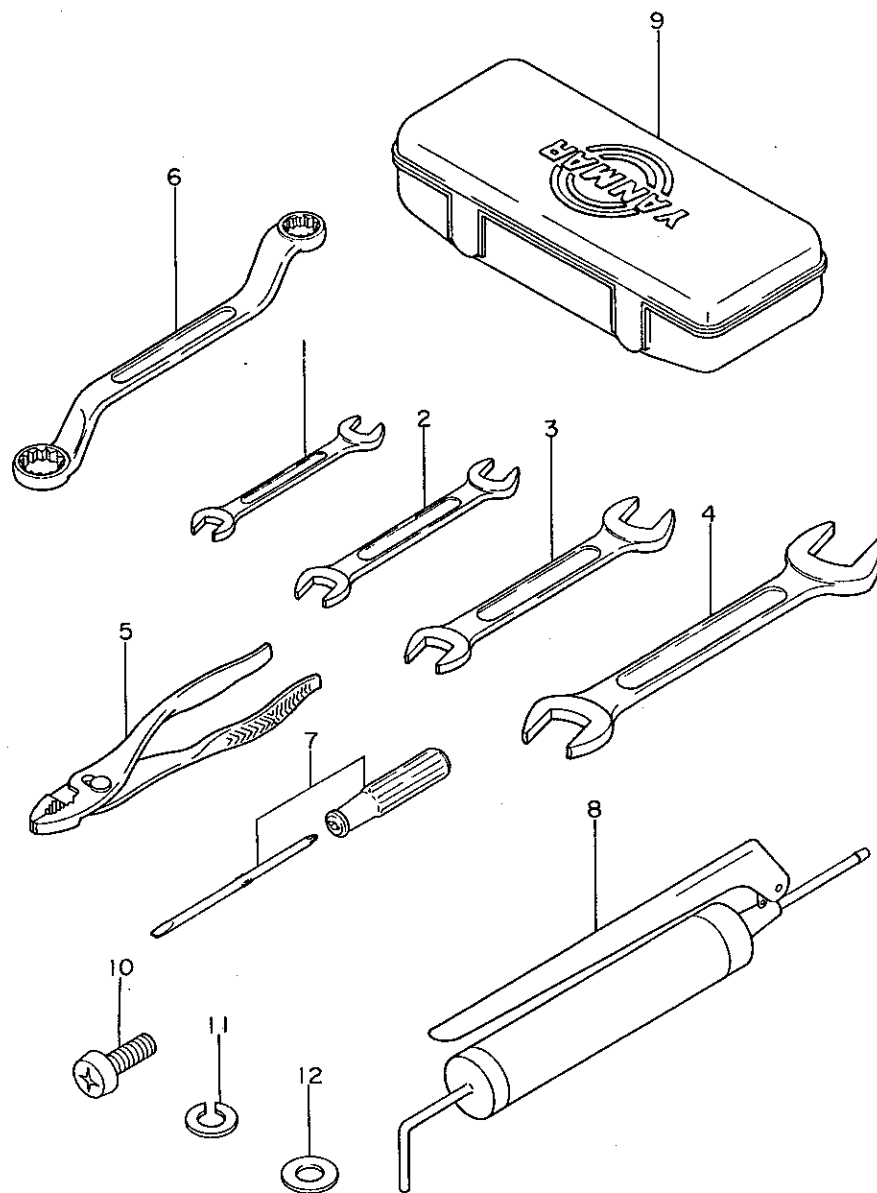

| No. | レベル | 注記 | 部品番号         | 部品名            | 個数 | 互換性 | 備考<br>(機体 No.) | 個装<br>単位 |
|-----|-----|----|--------------|----------------|----|-----|----------------|----------|
| 1   | .   |    | 28110-080100 | スパナ 8X10       | 1  |     |                | 1        |
| 2   | .   |    | 28110-100130 | スパナ 10X13      | 1  |     |                | 1        |
| 3   | .   |    | 28110-170190 | リョウクチスパナ 17-19 | 1  |     |                | 1        |
| 4   | .   |    | 28110-220240 | リョウクチスパナ 24X22 | 1  |     |                | 1        |
| 5   | .   |    | 194200-82100 | フライツ 200       | 1  |     |                | 1        |
| 6   | .   |    | 1A1040-83010 | メガネレンチ 17X19   | 1  |     |                | 1        |
| 7   | .   |    | 194200-82150 | サシカエシマフシ 6X100 | 1  |     |                | 1        |
| 8   | .   |    | 794200-82200 | クリスホップ         | 1  |     |                | 1        |
| 9   | .   |    | 1A1040-83000 | コウクハコ          | 1  |     |                | 1        |
| 10  | .   |    | 26557-060142 | サハコシ 6X14      | 2  |     |                | 10       |
| 11  | .   |    | 22217-060000 | ハネサカネ 6        | 2  |     |                | 10       |
| 12  | .   |    | 22137-060000 | サカネ 6          | 2  |     |                | 50       |

L2

L1

## 部品番号順索引表

更新日 78.05.12  
作成日 78.04.11

| 部品番号         | 部 品 名               | 使用<br>個数 | 項目 & No. | グリッドNo. |
|--------------|---------------------|----------|----------|---------|
| 1A1030-34200 | タイパ 5-12 2PR        | 1        | 24- 2    | C12     |
| 1A1030-34200 | タイパ 5-12 2PR        | 1        | 24- 6    | C12     |
| 1A1030-34250 | チューブ 5-12           | 1        | 24- 3    | C12     |
| 1A1030-34250 | チューブ 5-12           | 1        | 24- 7    | C12     |
| 1A1030-55480 | ヒアアマヒン 6X14         | 1        | 16- 23   | B16     |
| 1A1040-23220 | ライナー 20 35 1        | 2        | 31- 2    | D6      |
| 1A1040-23220 | ライナー 20 35 1        | 2        | 32- 2    | D7      |
| 1A1040-26060 | アイコウヒン 8X28         | 2        | 22- 3    | C9      |
| 1A1040-26060 | アイコウヒン 8X28         | 6        | 28- 10   | D3      |
| 1A1040-26060 | アイコウヒン 8X28         | 6        | 29- 10   | D4      |
| 1A1040-26320 | アアヨウ サークリツフ 30      | 1        | 28- 20   | D3      |
| 1A1040-26320 | アアヨウ サークリツフ 30      | 1        | 29- 20   | D4      |
| 1A1040-28040 | アアラフタ 20            | 1        | 28- 3    | D3      |
| 1A1040-28040 | アアラフタ 20            | 1        | 29- 3    | D4      |
| 1A1040-28810 | オイルシール TC40 62 12X6 | 2        | 22- 43   | C9      |
| 1A1040-28900 | トウ ハツキン 8           | 4        | 28- 19   | D3      |
| 1A1040-28900 | トウ ハツキン 8           | 4        | 29- 19   | D4      |
| 1A1040-36010 | フランジ ホルト            | 4        | 36- 31   | D16     |
| 1A1040-36040 | フランジ ホルト ハネ         | 4        | 36- 32   | D16     |
| 1A1040-46890 | ロツクヒン ハネ            | 1        | 44- 22   | E13     |
| 1A1040-48070 | アアラフタ 10            | 2        | 22- 5    | C9      |
| 1A1040-48070 | アアラフタ 10            | 2        | 22- 36   | C9      |
| 1A1040-48070 | アアラフタ 10            | 1        | 37- 37   | E1      |
| 1A1040-48070 | アアラフタ 10            | 1        | 37- 52   | E1      |
| 1A1040-59470 | グロメット 9             | 4        | 45- 16   | F1      |
| 1A1040-59470 | グロメット 9             | 1        | 47- 14   | F5      |
| 1A1040-83000 | コウクハコ               | 1        | 53- 9    | F11     |
| 1A1040-83010 | メカ ネレンチ 17X19       | 1        | 53- 6    | F11     |
| 1E4030-27340 | アンソク シフト ホール        | 1        | 34- 3    | D9      |
| 101147-11490 | フロクタ (アンチチャパン)      | 3        | 3- 44    | A14     |
| 101147-11900 | ネリヨウハノオサエ           | 3        | 3- 45    | A14     |
| 101147-53080 | ケーサツ                | 3        | 11- 4    | B7      |
| 101147-59810 | カンセツシホルト            | 3        | 12- 45   | B8      |
| 101158-11190 | ハルツ SPオサエトメ         | 6        | 3- 11    | A14     |
| 101158-11230 | チヨウセイネジ             | 3        | 3- 28    | A14     |
| 101158-11230 | チヨウセイネジ             | 3        | 3- 31    | A14     |
| 101720-55750 | ネリヨウコシキクキキフ ラク      | 1        | 12- 2    | B8      |
| 102103-55520 | PK (FOODカタイ)        | 1        | 12- 11   | B8      |
| 103338-11430 | ヒン (6KFLUT)         | 3        | 3- 41    | A14     |
| 103854-51251 | マワリメヒン              | 3        | 10- 16   | B6      |
| 103854-51660 | ヒケツネネジ              | 2        | 10- 6    | B6      |
| 103854-53100 | ネリヨウハノホントイ          | 3        | 11- 2    | B7      |
| 103854-53120 | ノスルツク リング           | 3        | 11- 6    | B7      |
| 103854-53180 | ネリヨウハノスツ リング オサエ    | 3        | 11- 9    | B7      |
| 103954-13580 | マフラークラフ             | 1        | 4- 16    | A16     |

1A1030-34200 -----103954-13580

## 部品番号順索引表

更新日 78.05.12  
作成日 78.04.11

| 部品番号         | 部 品 名                  | 使用<br>個数 | 項目 & No. | グリッドNo. |
|--------------|------------------------|----------|----------|---------|
| 104104-67300 | モトシハナ (レキ) レータ         | 1        | 3- 63    | A14     |
| 104200-11180 | キユハイキハナ オサエ            | 6        | 3- 10    | A14     |
| 104200-14200 | タハツ                    | 6        | 5- 6     | B1      |
| 104200-55321 | テハハルツ                  | 1        | 12- 4    | B8      |
| 104200-55330 | FOCコツクヨウSP             | 1        | 12- 5    | B8      |
| 104200-55341 | FOCコツクハントル             | 1        | 12- 6    | B8      |
| 104200-55750 | トメネジ                   | 1        | 12- 8    | B8      |
| 104200-59170 | カンツキ テホルトハツツキン         | 2        | 12- 32   | B8      |
| 104200-61230 | カハナウエート                | 2        | 13- 2    | B10     |
| 104200-61220 | カハナウエイトヒン              | 2        | 13- 3    | B10     |
| 104211-11370 | ハルツ アデカネ               | 6        | 3- 12    | A14     |
| 104300-76460 | シメツケナツ                 | 1        | 5- 5     | B1      |
| 104500-55510 | FOCコシキフタ               | 1        | 12- 10   | B8      |
| 104500-55710 | FOCコシアミ                | 1        | 12- 9    | B8      |
| 104884-59170 | ハツキン (FOC) モトシ         | 1        | 8- 23    | B4      |
| 105225-01900 | カイト (オリング)             | 2        | 1- 7     | A11     |
| 105225-02020 | オリング (メタル) ツ           | 1        | 1- 38    | A11     |
| 105225-02300 | セツホルト (センターメタル)        | 2        | 1- 49    | A11     |
| 105225-11100 | キユハイハナ                 | 3        | 3- 4     | A14     |
| 105225-11110 | ハイキハナ                  | 3        | 3- 5     | A14     |
| 105225-21500 | ホルト (フライホイール)          | 5        | 6- 13    | B2      |
| 105225-22300 | ヒストンヒン                 | 3        | 7- 7     | B3      |
| 105225-22400 | サークリツフ (ヒン)            | 6        | 7- 8     | B3      |
| 105225-23100 | ヒストンヒンメタル              | 3        | 7- 2     | B3      |
| 105225-23200 | ロツト ホルト                | 6        | 7- 3     | B3      |
| 105225-23300 | クランクヒンメタル              | 3        | 7- 4     | B3      |
| 106100-59060 | ホコ スフ リング (FOC) イフ     | 1        | 12- 48   | B8      |
| 110250-53150 | FVSPチヨウセイハナ 2W90ケンヨウ   | 3        | 11- 8    | B7      |
| 110250-55610 | FOCコシキオサエシメツケフタ        | 1        | 12- 12   | B8      |
| 113200-53110 | インターヒン                 | 3        | 11- 5    | B7      |
| 113200-53120 | FOCハナ SPツケ (SCE) タケンヨウ | 3        | 11- 7    | B7      |
| 121120-77920 | ホシヨウイ (サーモスタート)        | 1        | 15- 3    | B12     |
| 121150-35100 | LOキユコウカントリツケカナク        | 1        | 8- 8     | B4      |
| 121150-51460 | フランジ トカイト トメヒン         | 1        | 10- 24   | B6      |
| 121250-03751 | テコンツレハ                 | 2        | 3- 56    | A14     |
| 121250-35300 | LOアツリヨクチヨウセイハナ シクミ     | 1        | 8- 9     | B4      |
| 121250-35310 | LOアツリヨクチヨウセイハナ ホチイ     | 1        | 8- 10    | B4      |
| 121250-35320 | LOアツリヨクチヨウセイハナ ハネ      | 1        | 8- 12    | B4      |
| 121250-35330 | チヨウセイハナ オサエ            | 1        | 8- 13    | B4      |
| 121250-35340 | アツリヨクチヨウセイシム           | 1        | 8- 14    | B4      |
| 121250-44900 | スイオンケンシツキ              | 1        | 9- 23    | B5      |
| 121250-49110 | CWA イフツキ               | 1        | 9- 34    | B5      |
| 121250-49121 | フラク (ミス) スキ            | 1        | 9- 32    | B5      |
| 121250-59860 | コウアツカフメット (B)          | 1        | 12- 23   | B8      |
| 121450-01100 | シリント ライ                | 3        | 1- 17    | A11     |

104104-67300 -----121450-01100

L3

L1

## 部品番号順索引表

更新日 78.05.12  
作成日 78.04.11

| 部品番号         | 部 品 名             | 使用<br>個数 | 項目 & No. | グリッドNo. |
|--------------|-------------------|----------|----------|---------|
| 121450-01201 | ハットホルト(A)         | 6        | 1- 3     | A11     |
| 121450-01210 | ハットホルト(B)         | 2        | 1- 4     | A11     |
| 121450-01220 | ナット(ハットホルト)       | 2        | 1- 5     | A11     |
| 121450-01231 | ハットホルト(C)         | 3        | 1- 6     | A11     |
| 121450-01330 | ハットカスケツト          | 1        | 1- 18    | A11     |
| 121450-01510 | ハツキン(キヤケース)       | 1        | 2- 13    | A13     |
| 121450-01530 | ハツキン(ソクフタ)        | 1        | 2- 8     | A13     |
| 121450-01551 | ソクフタ              | 1        | 2- 7     | A13     |
| 121450-01570 | ウエコミホルト           | 1        | 2- 20    | A13     |
| 121450-01710 | オイルパントリツケホルト      | 2        | 1- 34    | A11     |
| 121450-01751 | ハツキン(オイルパント)      | 1        | 1- 33    | A11     |
| 121450-01800 | オイルシール TC25408    | 1        | 2- 19    | A13     |
| 121450-01900 | フツシユ(ハント)ルシヤフト    | 1        | 2- 6     | A13     |
| 121450-01920 | ネジ(フック) PT1/8     | 1        | 1- 9     | A11     |
| 121450-01950 | シム(フック)シキ CMP     | 1        | 1- 29    | A11     |
| 121450-01960 | 6カクフック(PF1/4)     | 1        | 1- 10    | A11     |
| 121450-01980 | ハツキン(13)          | 1        | 1- 11    | A11     |
| 121450-01990 | フック(タフ)ラック 30     | 1        | 1- 12    | A11     |
| 121450-02070 | ホルト(センタメタル)ウ      | 2        | 1- 42    | A11     |
| 121450-02070 | ホルト(センタメタル)ウ      | 2        | 1- 46    | A11     |
| 121450-02100 | メインメタル(キヤケース)     | 1        | 1- 16    | A11     |
| 121450-02110 | メインメタル(ホイルカ)ウ     | 1        | 1- 36    | A11     |
| 121450-02160 | センタメインメタル(1 CMP)  | 1        | 1- 43    | A11     |
| 121450-02170 | センタメインメタル(2 CMP)  | 1        | 1- 47    | A11     |
| 121450-03010 | フレキシブルホントイ(A)     | 1        | 3- 66    | A14     |
| 121450-03020 | フレキシブルホントイ(B)     | 1        | 3- 67    | A14     |
| 121450-03070 | ハツキン(フレキシブルホントイ)  | 1        | 3- 68    | A14     |
| 121450-03610 | シヤフト(デ)コンフ        | 3        | 3- 51    | A14     |
| 121450-03760 | レンゲツカサク(デ)コンフ     | 1        | 3- 59    | A14     |
| 121450-03770 | カラー(レンゲツカサク)      | 3        | 3- 57    | A14     |
| 121450-11240 | ハツキン(ワグCMP)       | 1        | 3- 33    | A14     |
| 121450-11260 | サホート A(ハツキン)      | 1        | 3- 36    | A14     |
| 121450-11270 | サホート B(ハツキン)      | 2        | 3- 37    | A14     |
| 121450-11280 | ハツキン(ハツキン)ワグ      | 2        | 3- 34    | A14     |
| 121450-11290 | サホート A(ハツキン)ワグ    | 6        | 3- 35    | A14     |
| 121450-11310 | PK(ホントイ)ワグ        | 1        | 3- 47    | A14     |
| 121450-11350 | ウエコミホルト(ハツキン)サホート | 3        | 3- 2     | A14     |
| 121450-11420 | アンチドリフト CMP       | 3        | 3- 40    | A14     |
| 121450-11550 | ウエコミホルト(マニホールド)   | 4        | 3- 13    | A14     |
| 121450-11670 | ソクフタ(シリンドラ)ハット    | 1        | 3- 19    | A14     |
| 121450-11680 | ハツキン(ソクフタ)        | 1        | 3- 20    | A14     |
| 121450-12500 | エアクリーナ            | 1        | 4- 1     | A16     |
| 121450-12550 | キユウキカン            | 1        | 4- 3     | A16     |
| 121450-12700 | キユウキマニホールド        | 1        | 4- 5     | A16     |
| 121450-12710 | ハツキン(マニホールド)      | 1        | 4- 6     | A16     |

## 部品番号順索引表

更新日 78.05.12  
作成日 78.04.11

| 部品番号         | 部 品 名           | 使用<br>個数 | 項目 & No. | グリッドNo. |
|--------------|-----------------|----------|----------|---------|
| 121450-13200 | カスケツト(サイレンサ)    | 1        | 4- 23    | A16     |
| 121450-13250 | カスケツト(マニホールド)   | 1        | 4- 20    | A16     |
| 121450-13510 | ハイキマニホールド       | 1        | 4- 8     | A16     |
| 121450-14010 | カムシヤフト          | 1        | 5- 1     | B1      |
| 121450-14090 | FOカム            | 1        | 5- 2     | B1      |
| 121450-14100 | カムキヤ            | 1        | 5- 3     | B1      |
| 121450-14400 | フツシユ(ワグ)        | 6        | 5- 7     | B1      |
| 121450-21200 | クランクキヤ          | 1        | 6- 5     | B2      |
| 121450-21540 | ナット(クランクキヤ)     | 1        | 6- 7     | B2      |
| 121450-21650 | ワグ(クランクシヤフト)    | 1        | 6- 8     | B2      |
| 121450-22090 | ピストン CMP        | 3        | 7- 5     | B3      |
| 121450-26200 | キヤ(FO)ワグ        | 1        | 2- 31    | A13     |
| 121450-32020 | ハツキン(ホントイ)フタ    | 1        | 8- 3     | B4      |
| 121450-32050 | ハツキン(ホントイ)      | 2        | 8- 2     | B4      |
| 121450-32090 | LOホントイ CMP      | 1        | 8- 1     | B4      |
| 121450-34800 | ケンシホウ           | 1        | 1- 50    | A11     |
| 121450-34830 | トリツケタ(ケンシホウ)    | 1        | 1- 51    | A11     |
| 121450-34840 | ハツキン(トリツケタ)     | 1        | 1- 52    | A11     |
| 121450-35090 | キユウキカン CMP (LO) | 1        | 8- 6     | B4      |
| 121450-39200 | LOハツキン CMP      | 1        | 8- 19    | B4      |
| 121450-42010 | CWホントイ CMP      | 1        | 9- 1     | B5      |
| 121450-42290 | Vハルト(ファンク)ウ     | 1        | 9- 8     | B5      |
| 121450-42350 | ワグ(LO)CMP       | 1        | 9- 7     | B5      |
| 121450-44410 | ハツキン(CW)トリツケタ   | 1        | 9- 2     | B5      |
| 121450-44510 | ワグ CMP          | 1        | 9- 9     | B5      |
| 121450-44530 | キヤワグ(ワグ)タンク     | 1        | 9- 10    | B5      |
| 121450-44540 | トリツケタ(ワグ)タンク    | 1        | 9- 14    | B5      |
| 121450-44740 | ファン             | 1        | 9- 20    | B5      |
| 121450-49010 | CWハツキン(A)       | 1        | 9- 25    | B5      |
| 121450-49020 | CWハツキン(B)       | 1        | 9- 26    | B5      |
| 121450-49030 | CWハツキン(C)       | 1        | 9- 27    | B5      |
| 121450-49100 | サンホントイ(ワグ)ホントイ  | 1        | 9- 29    | B5      |
| 121450-49150 | ミクスサハツキン(A)     | 1        | 9- 36    | B5      |
| 121450-49160 | ミクスサハツキン(B)     | 1        | 9- 37    | B5      |
| 121450-51500 | ワグ CMP          | 1        | 10- 4    | B6      |
| 121450-59500 | FO-TEトシ CMP     | 1        | 12- 37   | B8      |
| 121450-59550 | FO-TEトシ         | 2        | 12- 42   | B8      |
| 121450-59560 | FO-TEトシ         | 1        | 12- 39   | B8      |
| 121450-59810 | FO-TEトシ CMP     | 1        | 12- 18   | B8      |
| 121450-59820 | FO-TEトシ CMP     | 1        | 12- 19   | B8      |
| 121450-59830 | FO-TEトシ CMP     | 1        | 12- 20   | B8      |
| 121450-59850 | フレットメタル(A)      | 1        | 12- 25   | B8      |
| 121450-61500 | カハツキン(N0.1)     | 1        | 13- 5    | B10     |
| 121450-61520 | ニートル(ワグ)アリソク    | 2        | 13- 14   | B10     |
| 121450-61520 | ニートル(ワグ)アリソク    | 1        | 13- 31   | B10     |

121450-C1201-----121450-12710

121450-13200-----121450-61520

L4

L1

## 部品番号順索引表

更新日 78.05.12  
作成日 78.04.11

| 部品番号         | 部 品 名             | 使用<br>個数 | 項目 & No. | グリッドNo. |
|--------------|-------------------|----------|----------|---------|
| 121450-61530 | アテカ*ネ(レハ*NO.1     | 2        | 13- 6    | B10     |
| 121450-61600 | カ*ハ*ナスリーフ         | 1        | 13- 8    | B10     |
| 121450-61610 | シャフト(カ*ハ*ナレハ*NO.1 | 1        | 13- 9    | B10     |
| 121450-61620 | サホ*ート(レハ*NO.1     | 1        | 13- 11   | B10     |
| 121450-61630 | モト*シハ*ネ(レハ*NO.1   | 1        | 13- 15   | B10     |
| 121450-66010 | レキ*ユレータスフ*リンク     | 1        | 13- 36   | B10     |
| 121450-66150 | カ*ハ*ナレハ*NO.2      | 1        | 13- 29   | B10     |
| 121450-66160 | フンシヤセイカ*ンレハ*NO.1  | 1        | 13- 32   | B10     |
| 121450-66420 | アシ*ヤスタ(RPM        | 1        | 13- 25   | B10     |
| 121450-66550 | FOリミツタCMP         | 1        | 13- 16   | B10     |
| 121450-66560 | ホ*テ*イ(FOリミツタ      | 1        | 13- 17   | B10     |
| 121450-66580 | ハ*ネ(FOリミツタ        | 1        | 13- 19   | B10     |
| 121450-77200 | タ*イ*エ(フWM         | 1        | 14- 4    | B11     |
| 121450-77330 | アジ*ヤスタ(ハ*ルト       | 1        | 14- 5    | B11     |
| 121450-77690 | FO-T(ハツタ*NO.1     | 1        | 15- 5    | B12     |
| 121450-77700 | FO-T(ハツタ*NO.2     | 1        | 15- 6    | B12     |
| 121450-77710 | カーレトリミツタ          | 1        | 14- 3    | B11     |
| 121450-77810 | カク*ア(タンク          | 1        | 15- 9    | B12     |
| 121450-91400 | キ*ト*エ(カイトンガイ      | 1        | 2- 23    | A13     |
| 121462-01600 | マウンテンク*フランチ       | 1        | 1- 23    | A11     |
| 121462-01650 | ホ*ルト(モーターリツタ      | 2        | 1- 24    | A11     |
| 121462-03740 | レハ*NO.1(テ*コンフ     | 1        | 3- 55    | A14     |
| 121462-13491 | サイレンサ CMP         | 1        | 4- 7     | A16     |
| 121462-13610 | サイレンサカハ*NO.1      | 1        | 4- 9     | A16     |
| 121462-13620 | サイレンサカハ*NO.2      | 1        | 4- 10    | A16     |
| 121462-13651 | フンシヤツコウ(サイレンサ     | 1        | 4- 13    | A16     |
| 121462-21590 | フライホイールCMP        | 1        | 6- 10    | B2      |
| 121462-44500 | ラシ*エータ            | 1        | 9- 16    | B5      |
| 121462-44580 | ホ*ウシ*ンアミ          | 1        | 9- 19    | B5      |
| 121462-55610 | トリツタ*イ(FOコシキ      | 1        | 12- 16   | B8      |
| 121462-59010 | FO-T CMP          | 1        | 12- 27   | B8      |
| 121462-59080 | FO-T              | 1        | 12- 28   | B8      |
| 121750-59090 | カンツキ*テ(リヨウチ       | 1        | 12- 38   | B8      |
| 121750-77800 | ハツタ*タンク           | 1        | 15- 8    | B12     |
| 123325-59100 | フレト*メ             | 2        | 12- 21   | B8      |
| 123325-59110 | フレト*メカハ*NO.1      | 2        | 12- 22   | B8      |
| 124060-01050 | フ*ラク*             | 6        | 1- 2     | A11     |
| 124060-01050 | フ*ラク*             | 1        | 2- 11    | A13     |
| 124060-01640 | フ*ラク*             | 1        | 1- 31    | A11     |
| 124060-11120 | ハ*ル*フ*スフ*リンク      | 6        | 3- 9     | A14     |
| 124060-11160 | キ*ユキ*ハ*ンアンナイ      | 3        | 3- 6     | A14     |
| 124060-11170 | ハイキ*ハ*ンアンナイ       | 3        | 3- 7     | A14     |
| 124060-21600 | リンク*キ*ハ           | 1        | 6- 12    | B2      |
| 124060-51300 | テ*リ*ハ*リ*ハ*ル*フ     | 3        | 10- 3    | B6      |
| 124060-59380 | フ*ラク*             | 1        | 12- 33   | B8      |

121450-61530 ---- 124060-59380

## 部品番号順索引表

更新日 78.05.12  
作成日 78.04.11

| 部品番号         | 部 品 名                 | 使用<br>個数 | 項目 & No. | グリッドNo. |
|--------------|-----------------------|----------|----------|---------|
| 124060-59391 | ツキ*テホ*ルト              | 1        | 12- 31   | B8      |
| 124060-77011 | セルモーター(ヒタ*チ114-219)   | 1        | 14- 1    | B11     |
| 124060-77680 | クランフ*                 | 1        | 12- 40   | B8      |
| 124060-77680 | クランフ*                 | 1        | 12- 47   | B8      |
| 124060-77680 | クランフ*                 | 4        | 15- 7    | B12     |
| 124060-77680 | クランフ*                 | 1        | 17- 13   | C1      |
| 124066-12510 | エレメント                 | 1        | 4- 2     | A16     |
| 124066-59100 | ホースクリップ               | 4        | 12- 43   | B8      |
| 124160-01650 | クランフ* (フ*レサ*ハ*イ*フ*ヨウ) | 1        | 12- 35   | B8      |
| 124160-01750 | ホ*ウ*チ*フ               | 1        | 3- 49    | A14     |
| 124160-11360 | フクロナツ                 | 3        | 3- 64    | A14     |
| 124160-39140 | カンツキ*テホ*ルト            | 1        | 8- 20    | B4      |
| 124160-39450 | ユアツ スイッチ              | 1        | 8- 18    | B4      |
| 124160-49480 | レイキヤクスイカンツキ*テ         | 1        | 2- 12    | A13     |
| 124160-77020 | ターミナルカハ*NO.1          | 1        | 14- 2    | B11     |
| 124220-51890 | RV(メイハ*ン              | 2        | 10- 26   | B6      |
| 124240-01881 | サト*ウ*ホ*ン*フ*トリツタPK     | 1        | 2- 30    | A13     |
| 124250-59260 | カンセツシ                 | 1        | 12- 29   | B8      |
| 124450-01980 | ハ*ツキン                 | 1        | 9- 35    | B5      |
| 124450-02220 | クランクシ*クオイルシール         | 1        | 1- 37    | A11     |
| 124450-35070 | シメツタナツ(PF1/4)         | 1        | 8- 7     | B4      |
| 124450-35100 | オイルフィルター              | 1        | 8- 16    | B4      |
| 124450-35110 | オリング* (オイルフィルター       | 1        | 8- 17    | B4      |
| 124450-35350 | シメツタナツ                | 1        | 8- 15    | B4      |
| 124450-39240 | クランフ*                 | 1        | 8- 25    | B4      |
| 124450-44550 | サフ*タンクトリツタハ*ント*       | 1        | 9- 13    | B5      |
| 124450-44560 | ハ*イ*フ*オ*エ             | 1        | 9- 12    | B5      |
| 124450-44590 | ラシ*エータ                | 1        | 9- 17    | B5      |
| 124450-77910 | サーモスタツ(フ*ラク*ツキ)       | 1        | 15- 1    | B12     |
| 124450-77980 | FOハ*イ*フ*ツキ*テカク* (サーモス | 1        | 15- 2    | B12     |
| 124460-59060 | ホースハ*ント*              | 2        | 17- 12   | C1      |
| 124460-77660 | FOハ*イ*フ*ツキ*テ(サーモスタート) | 1        | 15- 4    | B12     |
| 124460-77820 | ハツタ*タンクトリツタカク* (オ*フ)  | 1        | 15- 11   | B12     |
| 124550-51320 | スフ*リンク                | 3        | 10- 19   | B6      |
| 124550-51341 | テ*リ*ハ*リ*オ*エ(シン)2TRミナ  | 3        | 10- 21   | B6      |
| 124550-51350 | ハ*ツキン                 | 3        | 10- 20   | B6      |
| 124550-51370 | オリング*                 | 3        | 10- 22   | B6      |
| 124550-59030 | タマカ*タカク*チカンツキ*テ       | 1        | 12- 44   | B8      |
| 124550-59090 | タマカ*カンツキ*テ            | 1        | 12- 41   | B8      |
| 124550-59820 | カンツキ*テホ*ルト            | 3        | 8- 22    | B4      |
| 124766-59050 | ホースクリップ               | 4        | 9- 38    | B5      |
| 124766-59050 | ホースクリップ               | 1        | 12- 30   | B8      |
| 124766-59050 | ホースクリップ               | 1        | 12- 36   | B8      |
| 124770-53000 | ニート*ル                 | 3        | 11- 3    | B7      |
| 124772-66890 | トメナツ 8                | 1        | 13- 26   | B10     |

124060-59391 ---- 124772-66890



L5

L1

## 部品番号順索引表

更新日 78.05.12  
作成日 78.04.11

| 部品番号         | 部 品 名               | 使用<br>個数 | 項目 & No. | グリッドNo |
|--------------|---------------------|----------|----------|--------|
| 124950-11340 | ハ*ルプ*ステムシール         | 6        | 3- 8     | A14    |
| 124950-11410 | アンチチャパンハ*           | 3        | 3- 43    | A14    |
| 124950-11450 | ハ*ツキン(アンチチャパンハ*)    | 6        | 3- 42    | A14    |
| 124950-21230 | フ*ツシユ(クラツチ          | 1        | 6- 11    | B2     |
| 124950-51100 | フ*ランシ*PCMP          | 3        | 10- 2    | B6     |
| 124950-51190 | ハ*ネ(フ*ランシ*ト         | 3        | 10- 11   | B6     |
| 124950-51270 | ハ*ツキン(ハ*レル          | 3        | 10- 18   | B6     |
| 124950-51450 | カ*イト*ヒ*ース           | 3        | 10- 23   | B6     |
| 124950-51510 | ヒ*ニオン               | 3        | 10- 10   | B6     |
| 124950-51640 | FOチヨウセイハ*ンCMP       | 2        | 10- 5    | B6     |
| 124950-66570 | ヒ*ン(FORミツタ          | 1        | 13- 18   | B10    |
| 124950-66590 | チヨウセイム(FORミツタ       | 1        | 13- 20   | B10    |
| 135210-61090 | フインヨウナマリ            | 1        | 13- 27   | B10    |
| 172100-53200 | FVSPヒツPK            | 3        | 11- 10   | B7     |
| 174100-54120 | ローラ*ヒ*ン             | 1        | 10- 25   | B6     |
| 174307-51170 | フ*ランシ*ト-SPウカ*ネ      | 3        | 10- 12   | B6     |
| 174307-51181 | フ*ランシ*ト-SPカフ*ウカ*ネ   | 3        | 10- 13   | B6     |
| 174307-51700 | シム                  | 3        | 10- 14   | B6     |
| 193884-30247 | クラツチレハ*ニキ*リ         | 1        | 34- 22   | D9     |
| 193884-30247 | クラツチレハ*ニキ*リ         | 1        | 34- 37   | D9     |
| 194080-15550 | ヒラサ*カ*ネ             | 1        | 25- 29   | C13    |
| 194080-51430 | ハ*ツテリタ*ミナルセ*ツインコ*ム  | 1        | 45- 20   | F1     |
| 194080-65320 | エアツランフ*メイハ*ン        | 1        | 50- 21   | F8     |
| 194080-65320 | エアツランフ*メイハ*ン        | 1        | 51- 23   | F9     |
| 194100-41670 | ワツシト S.SX18X2       | 1        | 2- 32    | A13    |
| 194130-61560 | ト*ライフ*リハ*ツト 5X8     | 4        | 47- 17   | F5     |
| 194140-63270 | シートコ*ムタ*ンハ*ー        | 2        | 49- 5    | F7     |
| 194145-01260 | フリクシヨンプ*レート         | 1        | 16- 3    | B16    |
| 194145-01310 | サ*カ*ネ 10            | 1        | 16- 5    | B16    |
| 194145-04720 | フリエルハ*イフ*           | 1        | 17- 11   | C1     |
| 194145-52820 | カンヒユース* 5A          | 1        | 45- 28   | F1     |
| 194145-52830 | カンヒユース* 10A         | 2        | 45- 29   | F1     |
| 194145-52840 | カンヒユース* 15A         | 2        | 45- 30   | F1     |
| 194145-61560 | ホ*ンネツトクツシヨンプ*ム      | 2        | 47- 18   | F5     |
| 194145-61640 | グツヒ*ンネシ* 5X16       | 5        | 47- 19   | F5     |
| 194145-64100 | ハ*ツクミラ*ハ*ツト*コンフ*リート | 1        | 46- 33   | F4     |
| 194145-64120 | ハ*ツクミラ*ステ*          | 1        | 46- 34   | F4     |
| 194145-65430 | アクセルレハ*メイハ*ン        | 1        | 50- 8    | F8     |
| 194145-65430 | アクセルレハ*メイハ*ン        | 1        | 51- 9    | F9     |
| 194145-65670 | ネリヨウシシ*メイハ*ン        | 1        | 50- 16   | F8     |
| 194145-65670 | ネリヨウシシ*メイハ*ン        | 1        | 51- 18   | F9     |
| 194150-01190 | アクセルレハ*ノフ*          | 1        | 16- 11   | B16    |
| 194150-01270 | スハ*ーサ 20            | 1        | 16- 4    | B16    |
| 194150-01370 | アクセルレ*タアシ*トスター      | 1        | 16- 10   | B16    |
| 194150-12410 | ターンハ*ツクル M17X1.5    | 1        | 19- 37   | C5     |

[124950-11340 ---- 194150-12410]

## 部品番号順索引表

更新日 78.05.12  
作成日 78.04.11

| 部品番号         | 部 品 名                | 使用<br>個数 | 項目 & No. | グリッドNo |
|--------------|----------------------|----------|----------|--------|
| 194150-12410 | ターンハ*ツクル M17X1.5     | 1        | 20- 28   | C6     |
| 194150-12720 | オイルシール TC35X52X11    | 2        | 19- 9    | C5     |
| 194150-12720 | オイルシール TC35X52X11    | 2        | 23- 11   | C11    |
| 194150-21910 | ネシ*キヤツフ* 11          | 2        | 41- 2    | E10    |
| 194150-22160 | フ*ツシユ 224X28X224     | 2        | 26- 28   | D1     |
| 194150-22160 | フ*ツシユ 224X28X224     | 2        | 27- 28   | D2     |
| 194150-47621 | コントロールレハ*ノフ*         | 1        | 44- 8    | E13    |
| 194150-48230 | テイヤツコ*ムホース           | 1        | 42- 13   | E11    |
| 194150-52160 | ホーンスイツチ              | 1        | 45- 24   | F1     |
| 194150-52170 | ホーンスイツチキヤツフ*         | 1        | 45- 25   | F1     |
| 194150-65330 | スライダ*メイハ*ン           | 1        | 50- 20   | F8     |
| 194150-65330 | スライダ*メイハ*ン           | 1        | 51- 22   | F9     |
| 194151-04141 | ストレ*ナ                | 1        | 17- 5    | C1     |
| 194151-04150 | キヤツフ*ハ*ツキン           | 1        | 17- 6    | C1     |
| 194151-11360 | フ*ツシユ                | 2        | 19- 19   | C5     |
| 194151-11480 | グ*リスニツフ*ル            | 3        | 19- 21   | C5     |
| 194151-11490 | ホ*ルト                 | 2        | 19- 20   | C5     |
| 194151-11600 | キンク*ヒ*ンコンフ*リート       | 2        | 19- 5    | C5     |
| 194151-11640 | ナツト 18(18X1.5)       | 2        | 19- 24   | C5     |
| 194151-11650 | ワツシヤフ*レート 19X36X2.3  | 2        | 19- 26   | C5     |
| 194151-11660 | フイサ*キー 7X26          | 2        | 19- 11   | C5     |
| 194151-11660 | フイサ*キー 7X26          | 2        | 22- 58   | C9     |
| 194151-11840 | キンク*ヒ*ンアツハ*カハ*ー      | 2        | 19- 6    | C5     |
| 194151-11860 | ロリソク* 1A-2025        | 2        | 19- 7    | C5     |
| 194151-12620 | フロントホイルカハ*ー          | 2        | 23- 2    | C11    |
| 194151-12640 | サ*カ*ネ 20             | 2        | 23- 5    | C11    |
| 194151-57100 | ホーン                  | 1        | 45- 34   | F1     |
| 194151-63222 | ヒンシ*ヒ*ン              | 1        | 49- 2    | F7     |
| 194151-63240 | クツシヨンプ*ム             | 2        | 49- 3    | F7     |
| 194151-63250 | クツシヨンプ*ムカラー          | 2        | 49- 4    | F7     |
| 194155-04120 | フリエルタンクキヤツフ* ハ*ツキンツキ | 1        | 17- 2    | C1     |
| 194155-04160 | ハ*ツフルフ*レート           | 1        | 17- 3    | C1     |
| 194155-04170 | ハ*ツフルフォーム            | 1        | 17- 4    | C1     |
| 194162-58830 | コ*ムク*ロメツト            | 1        | 47- 16   | F5     |
| 194190-61250 | ホ*ンネツトヒンシ*ハ*ツキン      | 2        | 46- 3    | F4     |
| 194190-61761 | ハ*ツテリクツシヨンプ*ム        | 2        | 46- 21   | F4     |
| 194190-61780 | クツシヨンプ*ム(ハ*ツツリ       | 2        | 46- 22   | F4     |
| 194190-65710 | PTOカハ*ー メイハ*ン        | 1        | 50- 24   | F8     |
| 194190-65710 | PTOカハ*ー メイハ*ン        | 1        | 51- 26   | F9     |
| 194190-65850 | アンビ*ンマ*ク             | 1        | 50- 19   | F8     |
| 194190-65850 | アンビ*ンマ*ク             | 1        | 51- 21   | F9     |
| 194200-01150 | ネシ*ヨウハラ*ネ            | 2        | 16- 16   | B16    |
| 194200-01150 | ネシ*ヨウハラ*ネ            | 1        | 48- 27   | F6     |
| 194200-01680 | フートアクセルハ*ネ           | 1        | 16- 27   | B16    |
| 194200-11570 | キヤツフ*ツシユ             | 2        | 19- 18   | C5     |

[194150-12410 ---- 194200-11570]

L6

L1

## 部品番号順索引表

更新日 78.05.12  
作成日 78.04.11

| 部品番号         | 部 品 名   | 使用<br>個数 | 項目 & No. | グリッドNo |
|--------------|---|----------|----------|--------|
| 194200-11782 | ナツクアルーム L                                       | 1        | 19- 22   | C5     |
| 194200-11792 | ナツクアルーム R                                       | 1        | 19- 23   | C5     |
| 194200-11801 | フロントホイールハブ                                      | 2        | 23- 1    | C11    |
| 194200-11880 | デ・イスクホイール 3.508X10GA                            | 2        | 23- 16   | C11    |
| 194200-11900 | フロントタイヤサグミ 4.50-10                              | 2        | 23- 13   | C11    |
| 194200-11910 | タイド 4.50-10                                     | 2        | 23- 14   | C11    |
| 194200-11920 | チューブ  | 2        | 23- 15   | C11    |
| 194200-14160 | ロツクフ・レート  | 1        | 21- 43   | C7     |
| 194200-14171 | ロツクフ・レートワツシヤ                                    | 1        | 21- 44   | C7     |
| 194200-14611 | タイロツト   | 1        | 19- 27   | C5     |
| 194200-14611 | タイロツト   | 1        | 20- 18   | C6     |
| 194200-14620 | タイロツト   | 1        | 19- 28   | C5     |
| 194200-14620 | タイロツト   | 1        | 20- 19   | C6     |
| 194200-22180 | クラツチレリーズ <sup>※</sup> ハ <sup>※</sup> アリソク       | 1        | 26- 30   | D1     |
| 194200-22180 | クラツチレリーズ <sup>※</sup> ハ <sup>※</sup> アリソク       | 1        | 27- 30   | D2     |
| 194200-22191 | クラツチレリーズ <sup>※</sup> フィルト                      | 2        | 26- 29   | D1     |
| 194200-22191 | クラツチレリーズ <sup>※</sup> フィルト                      | 2        | 27- 29   | D2     |
| 194200-22311 | クラツチシフトホーク                                      | 1        | 26- 20   | D1     |
| 194200-22311 | クラツチシフトホーク                                      | 1        | 27- 20   | D2     |
| 194200-22380 | ツツ <sup>※</sup> リセン 0.9X140                     | 2        | 26- 31   | D1     |
| 194200-22380 | ツツ <sup>※</sup> リセン 0.9X140                     | 2        | 27- 31   | D2     |
| 194200-22490 | クラツチロツト <sup>※</sup> シ <sup>※</sup> ヨイント B      | 1        | 26- 34   | D1     |
| 194200-22490 | クラツチロツト <sup>※</sup> シ <sup>※</sup> ヨイント B      | 1        | 27- 34   | D2     |
| 194200-24100 | ミツシヨウケー ス CMP                                   | 1        | 28- 1    | D3     |
| 194200-24120 | ウイコミホ <sup>※</sup> ルト 12X23                     | 7        | 28- 2    | D3     |
| 194200-24120 | ウイコミホ <sup>※</sup> ルト 12X23                     | 7        | 29- 2    | D4     |
| 194200-24130 | ミツシヨウケー スハ <sup>※</sup> ツキン                     | 1        | 28- 5    | D3     |
| 194200-24130 | ミツシヨウケー スハ <sup>※</sup> ツキン                     | 1        | 29- 5    | D4     |
| 194200-24140 | ナツト 10  | 1        | 26- 35   | D1     |
| 194200-24140 | ナツト 10  | 1        | 27- 35   | D2     |
| 194200-24140 | ナツト 10  | 10       | 28- 6    | D3     |
| 194200-24140 | ナツト 10  | 10       | 29- 6    | D4     |
| 194200-24180 | ウイコミホ <sup>※</sup> ルト 12X65                     | 4        | 28- 9    | D3     |
| 194200-24180 | ウイコミホ <sup>※</sup> ルト 12X65                     | 4        | 29- 9    | D4     |
| 194200-24200 | ウイコミホ <sup>※</sup> ルト 10X55                     | 2        | 28- 14   | D3     |
| 194200-24200 | ウイコミホ <sup>※</sup> ルト 10X55                     | 2        | 29- 14   | D4     |
| 194200-24210 | ミツシヨウケー スカハ <sup>※</sup> -                      | 1        | 28- 16   | D3     |
| 194200-24210 | ミツシヨウケー スカハ <sup>※</sup> -                      | 1        | 29- 16   | D4     |
| 194200-24220 | ミツシヨウケー スカハ <sup>※</sup> -ハ <sup>※</sup> ツキン    | 1        | 28- 17   | D3     |
| 194200-24220 | ミツシヨウケー スカハ <sup>※</sup> -ハ <sup>※</sup> ツキン    | 1        | 29- 17   | D4     |
| 194200-24250 | ケツコホ <sup>※</sup> -                             | 1        | 28- 21   | D3     |
| 194200-24250 | ケツコホ <sup>※</sup> -                             | 1        | 29- 21   | D4     |
| 194200-24270 | P.T.O.シヤフトカハ <sup>※</sup> -コンフ <sup>※</sup> リート | 1        | 28- 22   | D3     |
| 194200-24270 | P.T.O.シヤフトカハ <sup>※</sup> -コンフ <sup>※</sup> リート | 1        | 29- 22   | D4     |
| 194200-24300 | ミツシヨウケー スアツハ <sup>※</sup> -カハ <sup>※</sup> -    | 1        | 28- 26   | D3     |

194200-11782 ----- 194200-24300

## 部品番号順索引表

更新日 78.05.12  
作成日 78.04.11

| 部品番号         | 部 品 名  | 使用<br>個数 | 項目 & No. | グリッドNo |
|--------------|--|----------|----------|--------|
| 194200-24300 | ミツシヨウケー スアツハ <sup>※</sup> -カハ <sup>※</sup> -               | 1        | 29- 26   | D4     |
| 194200-24360 | ミツシヨウケー スアツハ <sup>※</sup> -カハ <sup>※</sup> - PK            | 1        | 28- 27   | D3     |
| 194200-24360 | ミツシヨウケー スアツハ <sup>※</sup> -カハ <sup>※</sup> - PK            | 1        | 29- 27   | D4     |
| 194200-24380 | アツ <sup>※</sup> ラフタ 30                                     | 1        | 22- 28   | C9     |
| 194200-24380 | アツ <sup>※</sup> ラフタ 30                                     | 1        | 28- 30   | D3     |
| 194200-24380 | アツ <sup>※</sup> ラフタ 30                                     | 1        | 29- 30   | D4     |
| 194200-24401 | ミツシヨウケー ス フロントカハ <sup>※</sup> -                            | 1        | 28- 32   | D3     |
| 194200-24410 | ミツシヨウケー ス フロントカハ <sup>※</sup> - PK                         | 1        | 28- 33   | D3     |
| 194200-24410 | ミツシヨウケー ス フロントカハ <sup>※</sup> - PK                         | 1        | 29- 33   | D4     |
| 194200-24450 | ミツシヨウケー スリアカハ <sup>※</sup> -                               | 1        | 28- 36   | D3     |
| 194200-24450 | ミツシヨウケー スリアカハ <sup>※</sup> -                               | 1        | 29- 36   | D4     |
| 194200-24460 | ミツシヨウケー スリアカハ <sup>※</sup> - PK                            | 1        | 28- 37   | D3     |
| 194200-24460 | ミツシヨウケー スリアカハ <sup>※</sup> - PK                            | 1        | 29- 37   | D4     |
| 194200-25220 | メーンシヤフトシ <sup>※</sup> ヨイント                                 | 1        | 30- 2    | D5     |
| 194200-25240 | オイルシール TC20 35 7   | 1        | 30- 3    | D5     |
| 194200-25260 | ホ <sup>※</sup> -ル <sup>※</sup> ハ <sup>※</sup> アリソク 6205NR  | 1        | 30- 9    | D5     |
| 194200-25270 | メーンシヤフトスハ <sup>※</sup> -サ                                  | 1        | 30- 10   | D5     |
| 194200-25280 | ライナー 18X30X1   | 1        | 31- 15   | D6     |
| 194200-25280 | ライナー 18X30X1   | 1        | 32- 15   | D7     |
| 194200-25302 | ト <sup>※</sup> リフ <sup>※</sup> シヤフト                        | 1        | 31- 14   | D6     |
| 194200-25302 | ト <sup>※</sup> リフ <sup>※</sup> シヤフト                        | 1        | 32- 14   | D7     |
| 194200-25320 | ト <sup>※</sup> リフ <sup>※</sup> シヤフト 12                     | 1        | 31- 17   | D6     |
| 194200-25320 | ト <sup>※</sup> リフ <sup>※</sup> シヤフト 12                     | 1        | 32- 17   | D7     |
| 194200-25332 | ト <sup>※</sup> リフ <sup>※</sup> シヤフトカラー                     | 1        | 31- 18   | D6     |
| 194200-25332 | ト <sup>※</sup> リフ <sup>※</sup> シヤフトカラー                     | 1        | 32- 18   | D7     |
| 194200-25340 | ト <sup>※</sup> リフ <sup>※</sup> シヤフト 21                     | 1        | 31- 19   | D6     |
| 194200-25340 | ト <sup>※</sup> リフ <sup>※</sup> シヤフト 21                     | 1        | 32- 19   | D7     |
| 194200-25350 | カラー 25X32X30   | 1        | 31- 20   | D6     |
| 194200-25350 | カラー 25X32X30   | 1        | 32- 20   | D7     |
| 194200-25360 | ト <sup>※</sup> リフ <sup>※</sup> シヤフト 16                     | 1        | 31- 21   | D6     |
| 194200-25360 | ト <sup>※</sup> リフ <sup>※</sup> シヤフト 16                     | 1        | 32- 21   | D7     |
| 194200-25371 | カラー 25X32X25.5   | 1        | 31- 22   | D6     |
| 194200-25371 | カラー 25X32X25.5   | 1        | 32- 22   | D7     |
| 194200-25381 | ト <sup>※</sup> リフ <sup>※</sup> シヤフトカラー                     | 1        | 31- 23   | D6     |
| 194200-25381 | ト <sup>※</sup> リフ <sup>※</sup> シヤフトカラー                     | 1        | 32- 23   | D7     |
| 194200-25400 | メーンシヤフトシヤフト  | 1        | 30- 11   | D5     |
| 194200-25410 | 1.R.スライデ <sup>※</sup> イソク <sup>※</sup> キ <sup>※</sup> ヲ 26 | 1        | 30- 12   | D5     |
| 194200-25430 | メーンキ <sup>※</sup> ト 31                                     | 1        | 30- 15   | D5     |
| 194200-25440 | カラー 25X30X13   | 1        | 30- 16   | D5     |
| 194200-25450 | ライナー 15.5X28X1   | 1        | 30- 17   | D5     |
| 194200-25460 | ト <sup>※</sup> リフ <sup>※</sup> シヤフトチヨウセイシム 22              | 2        | 31- 25   | D6     |
| 194200-25460 | ト <sup>※</sup> リフ <sup>※</sup> シヤフトチヨウセイシム 22              | 2        | 32- 25   | D7     |
| 194200-25470 | ト <sup>※</sup> リフ <sup>※</sup> シヤフトチヨウセイシム 25              | 1        | 31- 26   | D6     |
| 194200-25470 | ト <sup>※</sup> リフ <sup>※</sup> シヤフトチヨウセイシム 25              | 1        | 32- 26   | D7     |
| 194200-25500 | カウンタ <sup>※</sup> シヤフト                                     | 1        | 36- 1    | D16    |

194200-24300 ----- 194200-25500

L7

L1

11

## 部品番号順索引表

更新日 78.05.12  
作成日 78.04.11

| 部品番号         | 部 品 名                 | 使用<br>個数 | 項目 & No. | グリッドNo. |
|--------------|-----------------------|----------|----------|---------|
| 194200-25510 | カラー 21X27X36.5        | 1        | 31- 1    | D6      |
| 194200-25510 | カラー 21X27X36.5        | 1        | 32- 1    | D7      |
| 194200-25520 | メタル 20X25X22          | 1        | 31- 3    | D6      |
| 194200-25520 | メタル 20X25X22          | 1        | 32- 3    | D7      |
| 194200-25530 | リハ-スケット 13-18         | 1        | 31- 4    | D6      |
| 194200-25530 | リハ-スケット 13-18         | 1        | 32- 4    | D7      |
| 194200-25550 | ローハイスライディング*キ*ト 16    | 1        | 31- 6    | D6      |
| 194200-25550 | ローハイスライディング*キ*ト 16    | 1        | 32- 7    | D7      |
| 194200-25560 | ライター 25X33X1.6        | 2        | 31- 7    | D6      |
| 194200-25560 | ライター 25X33X1.6        | 2        | 32- 8    | D7      |
| 194200-25560 | ライター 25X33X1.6        | 3        | 33- 6    | D8      |
| 194200-25570 | アンキ*15ホ-ル*アリンク7204    | 1        | 31- 9    | D6      |
| 194200-25570 | アンキ*15ホ-ル*アリンク7204    | 1        | 32- 10   | D7      |
| 194200-25581 | アンキ*15ホ-ル*アリンク 5305   | 1        | 31- 10   | D6      |
| 194200-25581 | アンキ*15ホ-ル*アリンク 5305   | 1        | 32- 11   | D7      |
| 194200-25590 | カウンタ-シフトチヨウセイシム 0.1   | 2        | 31- 11   | D6      |
| 194200-25590 | カウンタ-シフトチヨウセイシム 0.1   | 2        | 32- 12   | D7      |
| 194200-25600 | カウンタ-シフトチヨウセイシム 0.3   | 1        | 31- 12   | D6      |
| 194200-25600 | カウンタ-シフトチヨウセイシム 0.3   | 1        | 32- 13   | D7      |
| 194200-25610 | カラー 25X32X9           | 1        | 31- 13   | D6      |
| 194200-25810 | ローハイス*クシヨウキ*ト 34      | 1        | 31- 8    | D6      |
| 194200-25810 | ローハイス*クシヨウキ*ト 34      | 1        | 32- 9    | D7      |
| 194200-26312 | PTO*ト*ライフ*シフト         | 1        | 33- 1    | D8      |
| 194200-26320 | PTO ト*ライフ*シフトシ*ヨイント   | 1        | 33- 2    | D8      |
| 194200-26331 | カラー 25X32X33.2        | 1        | 33- 8    | D8      |
| 194200-26380 | PTO リタ*クシヨウシフト        | 1        | 33- 12   | D8      |
| 194200-26410 | P.T.O シフト             | 1        | 33- 16   | D8      |
| 194200-26450 | カラー 30.5X37.5X20.5    | 1        | 33- 18   | D8      |
| 194200-26460 | シールカラー 30X40X15       | 1        | 33- 19   | D8      |
| 194200-27160 | チェンシ*レハ-ス*ア*リング*      | 1        | 34- 7    | D9      |
| 194200-27181 | セフティ カ*イト*            | 1        | 34- 10   | D9      |
| 194200-27310 | R.1シフトホ-ク             | 1        | 34- 11   | D9      |
| 194200-27330 | シフトホ-ク*ス*ア*リング*       | 2        | 34- 13   | D9      |
| 194200-27330 | シフトホ-ク*ス*ア*リング*       | 1        | 34- 42   | D9      |
| 194200-27330 | シフトホ-ク*ス*ア*リング*       | 1        | 35- 15   | D11     |
| 194200-27350 | R.1ホ-クシフト             | 1        | 34- 17   | D9      |
| 194200-27510 | ローハイス*クシヨウキ*ト 16      | 1        | 34- 21   | D9      |
| 194200-27510 | ローハイス*クシヨウキ*ト 16      | 1        | 34- 36   | D9      |
| 194200-27600 | ローハイス*クシフト            | 1        | 34- 24   | D9      |
| 194200-27610 | ローハイス*シフトホ-ク          | 1        | 34- 27   | D9      |
| 194200-27620 | ローハイス*シフトホ-ク*ス*ア*リング* | 1        | 34- 28   | D9      |
| 194200-27630 | シフトホ-ク*ハ*ネ*ワツシヤ       | 1        | 34- 29   | D9      |
| 194200-27630 | シフトホ-ク*ハ*ネ*ワツシヤ       | 1        | 34- 43   | D9      |
| 194200-27650 | ローハイス*クシフト            | 1        | 34- 32   | D9      |
| 194200-27680 | シフトホ-ク*ハ*ネ*ワツシヤ       | 1        | 34- 33   | D9      |

194200-25510 ---- 194200-27680

## 部品番号順索引表

更新日 78.05.12  
作成日 78.04.11

12

| 部品番号         | 部 品 名                        | 使用<br>個数 | 項目 & No. | グリッドNo. |
|--------------|------------------------------|----------|----------|---------|
| 194200-27680 | シフトホ-ク*ハ*ネ*ワツシヤ              | 1        | 35- 19   | D11     |
| 194200-27830 | P.T.O ホ-クシフト                 | 1        | 34- 39   | D9      |
| 194200-27840 | P.T.O シフトホ-ク                 | 1        | 34- 41   | D9      |
| 194200-27860 | P.T.O チェンシ*シフト               | 1        | 34- 46   | D9      |
| 194200-27900 | PTO*チェンシ*レハ-カ*イト*            | 1        | 34- 48   | D9      |
| 194200-31751 | デ*フ*カ-ス                      | 1        | 21- 2    | C7      |
| 194200-31751 | デ*フ*カ-ス                      | 1        | 37- 2    | E1      |
| 194200-31810 | デ*フ*カ-ス*キ*ト 10               | 1        | 21- 3    | C7      |
| 194200-31811 | デ*フ*カ-ス*キ*ト 10               | 2        | 37- 3    | E1      |
| 194200-31821 | デ*フ*カ-ス*キ*ト 10               | 1        | 21- 4    | C7      |
| 194200-31821 | デ*フ*カ-ス*キ*ト 10               | 1        | 37- 4    | E1      |
| 194200-31831 | デ*フ*カ-ス*キ*ト 14               | 2        | 21- 5    | C7      |
| 194200-31831 | デ*フ*カ-ス*キ*ト 14               | 2        | 37- 5    | E1      |
| 194200-31851 | デ*フ*カ-ス*キ*ト*ス*ハ* 0.9         | 1        | 21- 6    | C7      |
| 194200-31851 | デ*フ*カ-ス*キ*ト*ス*ハ* 0.9         | 1        | 37- 6    | E1      |
| 194200-31861 | デ*フ*カ-ス*キ*ト*ス*ハ* 1.0         | 1        | 21- 7    | C7      |
| 194200-31861 | デ*フ*カ-ス*キ*ト*ス*ハ* 1.0         | 1        | 37- 7    | E1      |
| 194200-31871 | デ*フ*カ-ス*キ*ト*ス*ハ* 1.1         | 1        | 21- 8    | C7      |
| 194200-31871 | デ*フ*カ-ス*キ*ト*ス*ハ* 1.1         | 1        | 37- 8    | E1      |
| 194200-31881 | デ*フ*カ-ス*キ*ト*ス*ハ* 1.2         | 1        | 21- 9    | C7      |
| 194200-31881 | デ*フ*カ-ス*キ*ト*ス*ハ* 1.2         | 1        | 37- 9    | E1      |
| 194200-31901 | デ*フ*カ-ス*キ*ト*ス*ハ* 1.2         | 1        | 21- 10   | C7      |
| 194200-31901 | デ*フ*カ-ス*キ*ト*ス*ハ* 1.2         | 1        | 37- 10   | E1      |
| 194200-31910 | ライター 22.5X30X1               | 2        | 21- 11   | C7      |
| 194200-31910 | ライター 22.5X30X1               | 1        | 36- 7    | D16     |
| 194200-31910 | ライター 22.5X30X1               | 1        | 36- 13   | D16     |
| 194200-31910 | ライター 22.5X30X1               | 2        | 37- 11   | E1      |
| 194200-31931 | デ*フ*カ-ス*キ*ト*ス*ハ* 1.1         | 2        | 21- 12   | C7      |
| 194200-31931 | デ*フ*カ-ス*キ*ト*ス*ハ* 1.1         | 2        | 37- 12   | E1      |
| 194200-31940 | デ*フ*カ-ス*キ*ト*ス*ハ* 1.2         | 1        | 21- 13   | C7      |
| 194200-31940 | デ*フ*カ-ス*キ*ト*ス*ハ* 1.2         | 1        | 37- 13   | E1      |
| 194200-32100 | ス*ハ*イ*ラ*リ*ン*ク*キ*ト 38         | 1        | 21- 35   | C7      |
| 194200-32100 | ス*ハ*イ*ラ*リ*ン*ク*キ*ト 38         | 1        | 36- 2    | D16     |
| 194200-32250 | デ*フ*カ-ス*キ*ト*ス*ハ* 1.1         | 1        | 37- 14   | E1      |
| 194200-32300 | デ*フ*カ-ス*キ*ト*ス*ハ* 1.2         | 1        | 37- 15   | E1      |
| 194200-32310 | デ*フ*カ-ス*キ*ト*ス*ハ* 1.1         | 1        | 37- 16   | E1      |
| 194200-32330 | シム 72X0.1                    | 1        | 21- 14   | C7      |
| 194200-32330 | シム 72X0.1                    | 1        | 37- 17   | E1      |
| 194200-32340 | シム 72X0.3                    | 1        | 21- 15   | C7      |
| 194200-32340 | シム 72X0.3                    | 1        | 37- 18   | E1      |
| 194200-32370 | ハ*ア*リ*ン*ク*ス*ト*ハ* 1           | 1        | 37- 19   | E1      |
| 194200-32461 | メタル 22X27X22.5               | 2        | 37- 21   | E1      |
| 194200-32510 | フ*リ*サ*ハ*イ*フ* 6X40            | 1        | 37- 27   | E1      |
| 194200-32510 | フ*リ*サ*ハ*イ*フ* 6X40            | 1        | 37- 42   | E1      |
| 194200-32640 | リ*ア*ク*ス*ハ*ハ*ウ*シ*ン*ク* ハ*ウ*シ*ン | 1        | 37- 29   | E1      |

194200-27680 ---- 194200-32640

L8

L1

## 部品番号順索引表

更新日 78.05.12  
作成日 78.04.11

| 部品番号         | 部 品 名                       | 使用<br>個数 | 項目 & No. | グリッドNo |
|--------------|-----------------------------|----------|----------|--------|
| 194200-32640 | リヤアクスルハウジング* ハ* ツキン         | 1        | 37- 44   | E1     |
| 194200-32670 | リヤアクスルハウジング* カハ* - PK       | 1        | 38- 3    | E3     |
| 194200-33451 | シールカラー 25X35X11             | 1        | 36- 5    | D16    |
| 194200-33451 | シールカラー 25X35X11             | 1        | 36- 11   | D16    |
| 194200-33460 | オイルシール TC35 50 8            | 1        | 36- 6    | D16    |
| 194200-33460 | オイルシール TC35 50 8            | 1        | 36- 12   | D16    |
| 194200-34140 | フアイナルリタ* クシヨンキ* ト 52        | 1        | 36- 16   | D16    |
| 194200-34200 | ホ* ルハ* アリソク* 45X80X18       | 2        | 36- 25   | D16    |
| 194200-34360 | カラー 30.5X45X10              | 2        | 36- 20   | D16    |
| 194200-34371 | カラー 25X32X32.2              | 2        | 36- 19   | D16    |
| 194200-34390 | リヤアクスルシャフト ワツシャ             | 2        | 36- 21   | D16    |
| 194200-34400 | マフ* リ* メ 46                 | 2        | 36- 22   | D16    |
| 194200-34412 | シ* クツキ* OS45 70 12          | 2        | 36- 18   | D16    |
| 194200-34711 | リヤホイ* ルハ* フ*                | 2        | 36- 26   | D16    |
| 194200-34750 | リヤホイ* ルハ* フ* ヒ* ン 10X78     | 2        | 36- 29   | D16    |
| 194200-34930 | タイ* 8-16 CMP                | 1        | 39- 1    | E4     |
| 194200-34930 | タイ* 8-16 CMP                | 1        | 39- 5    | E4     |
| 194200-34940 | タイ*                         | 1        | 39- 2    | E4     |
| 194200-34940 | タイ*                         | 1        | 39- 6    | E4     |
| 194200-34950 | チ* ユ-フ*                     | 1        | 39- 3    | E4     |
| 194200-34950 | チ* ユ-フ*                     | 1        | 39- 7    | E4     |
| 194200-34960 | テ* イスク* ホイル                 | 1        | 39- 4    | E4     |
| 194200-34960 | テ* イスク* ホイル                 | 1        | 39- 8    | E4     |
| 194200-35100 | テ* フロツク* カムカハ* -            | 1        | 38- 2    | E3     |
| 194200-35130 | テ* フロツク* カム                 | 1        | 38- 1    | E3     |
| 194200-35180 | カムカハ* -フ* -ツ                | 1        | 38- 6    | E3     |
| 194200-35250 | テ* フロツク* シャフト               | 1        | 38- 8    | E3     |
| 194200-35271 | テ* フロツク* ラツツ                | 1        | 38- 11   | E3     |
| 194200-35281 | テ* フロツク* ラツツチキ* ト 14        | 1        | 38- 16   | E3     |
| 194200-35291 | テ* フロツク* シャフトキ* ト 14        | 1        | 38- 17   | E3     |
| 194200-35310 | テ* フロツク* ハ* ネ               | 1        | 38- 14   | E3     |
| 194200-35320 | テ* フロツク* シャフトリンク*           | 1        | 38- 15   | E3     |
| 194200-35330 | テ* フロツク* ラツツチリンク*           | 1        | 38- 13   | E3     |
| 194200-35340 | ライナ* 30.5X46X1.5            | 1        | 38- 10   | E3     |
| 194200-35350 | ライナ* 20.5X29X1.5            | 2        | 38- 12   | E3     |
| 194200-35400 | テ* フロツク* ハ* タ* ル            | 1        | 38- 19   | E3     |
| 194200-35470 | テ* フロツク* ア* ム A             | 1        | 38- 21   | E3     |
| 194200-35510 | テ* フロツク* ロツツ* シ* ヨイント       | 1        | 38- 24   | E3     |
| 194200-35600 | テ* フロツク* ハ* タ* ルリタ* ン SP    | 1        | 38- 20   | E3     |
| 194200-35610 | ヒ* ン 8X28                   | 2        | 38- 25   | E3     |
| 194200-36551 | フ* レ* キ* シ* ユ-リタ* ンスフ* リソク* | 2        | 40- 9    | E5     |
| 194200-36551 | フ* レ* キ* シ* ユ-リタ* ンスフ* リソク* | 2        | 40- 25   | E5     |
| 194200-36740 | フ* レ* キ* ア* ム シ* ヨイント       | 2        | 40- 58   | E5     |
| 194200-36780 | O リソク* S16                  | 2        | 40- 12   | E5     |
| 194200-36780 | O リソク* S16                  | 2        | 40- 28   | E5     |

194200-32640 ---- 194200-36780

## 部品番号順索引表

更新日 78.05.12  
作成日 78.04.11

| 部品番号         | 部 品 名                              | 使用<br>個数 | 項目 & No. | グリッドNo |
|--------------|------------------------------------|----------|----------|--------|
| 194200-36790 | フ* レ* キ* カ* ム* シ* ャ* フ* トリソク*      | 1        | 40- 11   | E5     |
| 194200-36790 | フ* レ* キ* カ* ム* シ* ャ* フ* トリソク*      | 1        | 40- 27   | E5     |
| 194200-37350 | フ* レ* キ* コ* ネク* タ*                 | 1        | 40- 36   | E5     |
| 194200-37390 | ガラ* ハ* ネ 8                         | 1        | 40- 37   | E5     |
| 194200-37510 | フ* レ* キ* ハ* タ* ルリタ* ンスフ* リソク*      | 1        | 26- 39   | D1     |
| 194200-37510 | フ* レ* キ* ハ* タ* ルリタ* ンスフ* リソク*      | 1        | 27- 39   | D2     |
| 194200-37510 | フ* レ* キ* ハ* タ* ルリタ* ンスフ* リソク*      | 2        | 40- 35   | E5     |
| 194200-37550 | フ* レ* キ* ハ* タ* ル シ* ャ* フ* ト        | 1        | 40- 41   | E5     |
| 194200-37600 | ライナ* 26X36X2.3                     | 3        | 40- 45   | E5     |
| 194200-37620 | ライナ* 26X36X1                       | 1        | 40- 46   | E5     |
| 194200-37690 | Oツク* レ* ハ* -リタ* ンスフ* リソク*          | 1        | 40- 48   | E5     |
| 194200-37740 | フ* レ* キ* ロツツ* フロント シ* ヨイント         | 2        | 40- 51   | E5     |
| 194200-37770 | フ* レ* キ* ロツツ*                      | 2        | 40- 56   | E5     |
| 194200-37780 | LSナツト 8                            | 2        | 40- 52   | E5     |
| 194200-37800 | ヒ* ン 8X17.5                        | 2        | 26- 36   | D1     |
| 194200-37800 | ヒ* ン 8X17.5                        | 2        | 27- 36   | D2     |
| 194200-37810 | ヒ* ン 8X20.5                        | 4        | 40- 53   | E5     |
| 194200-42102 | 1アツシソク* ケ* ス                       | 1        | 41- 1    | E10    |
| 194200-42150 | シリソク* ケ* スハ* ツキン                   | 1        | 41- 7    | E10    |
| 194200-42171 | シリソク* ケ* ス フ* ロテク* タ               | 1        | 41- 3    | E10    |
| 194200-42180 | ツツ* リセソク 0.6X220                   | 1        | 41- 6    | E10    |
| 194200-43110 | シリソク* ハ* イ* フ*                     | 1        | 41- 13   | E10    |
| 194200-43121 | シリソク* ハ* ツ* ト*                     | 1        | 41- 14   | E10    |
| 194200-43140 | O リソク* S63                         | 1        | 41- 15   | E10    |
| 194200-43161 | フ* ラク* 18                          | 1        | 41- 19   | E10    |
| 194200-43211 | コン* ト* ロ* ル* ハ* ル* フ* セツト* ホ* ル* ト | 1        | 43- 31   | E12    |
| 194200-43220 | コン* ト* ロ* ル* ハ* ル* フ* セツト* ホ* ル* ト | 1        | 43- 33   | E12    |
| 194200-43230 | シ* ル* フ* ワツシャ W12                  | 1        | 43- 36   | E12    |
| 194200-43411 | 1アツヒ* ス* トソク* ツ                    | 1        | 41- 21   | E10    |
| 194200-44111 | リフトクランク                            | 1        | 41- 22   | E10    |
| 194200-44151 | リフトクランクヒ* ン                        | 1        | 41- 23   | E10    |
| 194200-44170 | リフトクランクセツト* ホ* ル* ト                | 1        | 41- 26   | E10    |
| 194200-44210 | リフティング* シ* ャ* フ* ト                 | 1        | 41- 28   | E10    |
| 194200-44250 | Oツツ* フ* ツシ 35X30                   | 1        | 41- 10   | E10    |
| 194200-44260 | Oツツ* フ* ツシ 30X30                   | 1        | 41- 11   | E10    |
| 194200-44280 | ライナ* 30.5X45X1                     | 2        | 41- 29   | E10    |
| 194200-44411 | リフトア* ム L                          | 1        | 41- 32   | E10    |
| 194200-44421 | リフトア* ム R                          | 1        | 41- 33   | E10    |
| 194200-45150 | アシ* ト* ス* タ*                       | 1        | 43- 15   | E12    |
| 194200-45180 | リフア* シ* ト* ス* タ*                   | 1        | 43- 20   | E12    |
| 194200-45190 | ナツト                                | 1        | 43- 21   | E12    |
| 194200-45210 | マフ* リ* ト* メイ* タ*                   | 1        | 43- 25   | E12    |
| 194200-45240 | スフ* リソク* ウ* ケ*                     | 1        | 43- 26   | E12    |
| 194200-45260 | スフ* リソク*                           | 1        | 43- 28   | E12    |
| 194200-45270 | フ* ラク*                             | 1        | 43- 30   | E12    |

194200-36790 ---- 194200-45270

L9

L1

## 部品番号順索引表

更新日 78.05.12  
作成日 78.04.11

| 部品番号         | 部 品 名                | 使用<br>個 数 | 項目 & No. | グリッドNo. |
|--------------|----------------------|-----------|----------|---------|
| 194200-46110 | スローリターンフ*ラク* 16      | 1         | 43- 1    | E12     |
| 194200-46121 | スローリターンアシ*ヤストホ*ルト    | 1         | 43- 2    | E12     |
| 194200-46130 | スローリターンホ*ルトスフ*リンク*   | 1         | 43- 3    | E12     |
| 194200-46150 | O リンク* S12.5         | 1         | 43- 4    | E12     |
| 194200-46410 | ヒフテイハ*ルフ*シート         | 1         | 43- 37   | E12     |
| 194200-46450 | ヒフテイハ*ルフ*フ*ラク* 16    | 1         | 43- 41   | E12     |
| 194200-46520 | ストツフ*ハ*ルフ*シート        | 1         | 43- 7    | E12     |
| 194200-46531 | ストツフ*ハ*ルフ* A         | 1         | 43- 8    | E12     |
| 194200-46540 | ストツフ*ハ*ルフ*カ*イト*      | 1         | 43- 9    | E12     |
| 194200-46550 | O リンク* S16           | 2         | 43- 10   | E12     |
| 194200-46560 | ストツフ*ハ*ルフ* B         | 1         | 43- 11   | E12     |
| 194200-47180 | コントロールレハ*ー ライナ-      | 1         | 44- 2    | E13     |
| 194200-47190 | O リンク* S12           | 1         | 44- 4    | E13     |
| 194200-47210 | エアツコントロ*ルホーク         | 1         | 44- 5    | E13     |
| 194200-47220 | セツトホ*ルト 6X30         | 1         | 44- 6    | E13     |
| 194200-47310 | ロツクスフ*リンク*サホ*ート      | 1         | 44- 9    | E13     |
| 194200-47330 | ロツクスフ*リンク*           | 1         | 44- 10   | E13     |
| 194200-47350 | ロツクスフ*リンク*カハ*ー       | 1         | 44- 12   | E13     |
| 194200-47360 | ロツクスフ*リンク*カハ*ー ハ*ツキン | 1         | 44- 13   | E13     |
| 194200-47510 | オートリターンロツト*サホ*ート     | 1         | 44- 16   | E13     |
| 194200-47550 | オートリターンサホ*ートヒ*ン      | 1         | 44- 19   | E13     |
| 194200-47610 | オートリターンロツト*          | 1         | 44- 27   | E13     |
| 194200-47620 | オートリターンストツハ*         | 2         | 44- 24   | E13     |
| 194200-48570 | オスオスアタ*フ*タ A         | 1         | 42- 12   | E11     |
| 194200-48810 | シュビ*リークツワ* HV32      | 2         | 42- 14   | E11     |
| 194200-48820 | チューフ*クランフ*           | 1         | 42- 15   | E11     |
| 194200-48911 | オイルフィルタ              | 1         | 42- 1    | E11     |
| 194200-48921 | オイルフィルタハ*ツキン         | 1         | 42- 17   | E11     |
| 194200-48930 | ク*ロメツト 22            | 1         | 42- 2    | E11     |
| 194200-55470 | コート*カハ*ー             | 1         | 45- 14   | F1      |
| 194200-56400 | クランフ*                | 1         | 45- 11   | F1      |
| 194200-63310 | フ*リーサ*ハ*イフ*サ*ハ*ツキン   | 1         | 49- 20   | F7      |
| 194200-65200 | トリアツカイチ1ウイメイハ*ン      | 1         | 50- 5    | F8      |
| 194200-65200 | トリアツカイチ1ウイメイハ*ン      | 1         | 51- 5    | F9      |
| 194200-65300 | ミツシヨウチ1ウイメイハ*ン       | 1         | 50- 6    | F8      |
| 194200-65320 | キタイキ1ウイ シシ*メイハ*ン     | 1         | 50- 7    | F8      |
| 194200-65440 | テ*フロツクメイハ*ン          | 1         | 50- 10   | F8      |
| 194200-65440 | テ*フロツクメイハ*ン          | 1         | 51- 11   | F9      |
| 194200-65601 | フロントエンフ*レム           | 1         | 46- 8    | F4      |
| 194200-65610 | ヒラナツト 5              | 2         | 46- 9    | F4      |
| 194200-65610 | ヒラナツト 5              | 4         | 50- 3    | F8      |
| 194200-65610 | ヒラナツト 5              | 4         | 51- 3    | F9      |
| 194200-65650 | フクヘンソクメイハ*ン          | 1         | 50- 12   | F8      |
| 194200-65650 | フクヘンソクメイハ*ン          | 1         | 51- 13   | F9      |
| 194200-65670 | PTO ヘンソクメイハ*ン        | 1         | 50- 13   | F8      |

194200-46110 ---- 194200-65670

## 部品番号順索引表

更新日 78.05.12  
作成日 78.04.11

| 部品番号         | 部 品 名             | 使用<br>個 数 | 項目 & No. | グリッドNo. |
|--------------|-------------------|-----------|----------|---------|
| 194200-65670 | PTO ヘンソクメイハ*ン     | 1         | 51- 15   | F9      |
| 194200-65690 | スローリターンハ*ルフ*メイハ*ン | 1         | 50- 14   | F8      |
| 194200-65690 | スローリターンハ*ルフ*メイハ*ン | 1         | 51- 16   | F9      |
| 194200-65750 | ストツフ*ハ*ルフ*メイハ*ン   | 1         | 50- 18   | F8      |
| 194200-65750 | ストツフ*ハ*ルフ*メイハ*ン   | 1         | 51- 20   | F9      |
| 194200-75502 | ロア-リンクヒンシ*        | 2         | 52- 2    | F10     |
| 194200-82100 | フ*ライヤ 200         | 1         | 53- 5    | F11     |
| 194200-82150 | サシカエネシ*マワシ 6X100  | 1         | 53- 7    | F11     |
| 194201-01401 | ストツフ*レハ*ー (インシ*ン  | 1         | 16- 17   | B16     |
| 194201-01420 | ストツハ* (アクセルロツト*   | 1         | 16- 7    | B16     |
| 194201-01540 | アクセルハ*タル CMP      | 1         | 16- 21   | B16     |
| 194201-01660 | フートアクセルロツト* CMP   | 1         | 16- 22   | B16     |
| 194201-04250 | ハ*ント* (タンク        | 2         | 17- 7    | C1      |
| 194201-05150 | アンダ*ーカハ* A        | 1         | 18- 9    | C2      |
| 194201-05200 | スリツトホ*ルト 6X16     | 4         | 47- 5    | F5      |
| 194201-05200 | スリツトホ*ルト 6X16     | 1         | 47- 10   | F5      |
| 194201-05200 | スリツトホ*ルト 6X16     | 2         | 49- 17   | F7      |
| 194201-05210 | スリツトホ*ルト 6X20     | 2         | 18- 10   | C2      |
| 194201-05210 | スリツトホ*ルト 6X20     | 4         | 18- 13   | C2      |
| 194201-11100 | アクセルフ*ラゲツト CMP    | 1         | 19- 12   | C5      |
| 194201-11290 | フ*ラゲツト (ラシ*エ-タ    | 1         | 19- 15   | C5      |
| 194201-11290 | フ*ラゲツト (ラシ*エ-タ    | 1         | 20- 8    | C6      |
| 194201-11500 | フロントアクスル CMP      | 1         | 19- 17   | C5      |
| 194201-15610 | ヒ*ツトマンア-ム         | 1         | 25- 1    | C13     |
| 194201-16110 | ト*ラツク*ロツト* CMP    | 1         | 25- 34   | C13     |
| 194201-16130 | ト*ラツク*ロツト*        | 1         | 25- 35   | C13     |
| 194201-21100 | クラツチハウシ*ンク* CMP   | 1         | 26- 1    | D1      |
| 194201-22110 | メ-ト*ライフ*シヤフト      | 1         | 26- 17   | D1      |
| 194201-22110 | メ-ト*ライフ*シヤフト      | 1         | 27- 17   | D2      |
| 194201-22150 | ハ*アリンク*スリーフ*      | 1         | 26- 27   | D1      |
| 194201-22150 | ハ*アリンク*スリーフ*      | 1         | 27- 27   | D2      |
| 194201-22330 | レ-ス*シヤフト CMP      | 1         | 26- 19   | D1      |
| 194201-22330 | レ-ス*シヤフト CMP      | 1         | 27- 19   | D2      |
| 194201-22410 | クラツチハ*タル CMP      | 1         | 26- 32   | D1      |
| 194201-22410 | クラツチハ*タル CMP      | 1         | 27- 32   | D2      |
| 194201-22460 | クラツチロツト* CMP      | 1         | 26- 33   | D1      |
| 194201-22460 | クラツチロツト* CMP      | 1         | 27- 33   | D2      |
| 194201-22550 | カラ- (クラツチレハ*ー     | 2         | 26- 40   | D1      |
| 194201-22550 | カラ- (クラツチレハ*ー     | 2         | 27- 40   | D2      |
| 194201-24150 | フアイナルゲ-ス CMP      | 1         | 28- 8    | D3      |
| 194201-24150 | フアイナルゲ-ス CMP      | 1         | 29- 8    | D4      |
| 194201-24170 | ウイホ*ルト 12*40      | 4         | 28- 15   | D3      |
| 194201-24170 | ウイホ*ルト 12*40      | 4         | 29- 15   | D4      |
| 194201-24190 | ウイホ*ルト 10*32      | 2         | 28- 12   | D3      |
| 194201-24190 | ウイホ*ルト 10*32      | 2         | 29- 12   | D4      |

194200-65670 ---- 194201-24190

L10 L1

部品番号順索引表

更新日 78.05.12  
作成日 78.04.11

| 部品番号         | 部 品 名              | 使用<br>数 | 項目 & No. | グリッドNo. |
|--------------|--------------------|---------|----------|---------|
| 194201-25200 | 1シ*ク               | 1       | 30- 1    | D5      |
| 194201-25310 | ト*リフ*ンキ*ト 25       | 1       | 31- 16   | D6      |
| 194201-25310 | ト*リフ*ンキ*ト 25       | 1       | 32- 16   | D7      |
| 194201-25420 | スライト*キ*ヤ(2-3       | 1       | 30- 13   | D5      |
| 194201-26340 | スライト*キ*ヤ(PT02-3    | 1       | 33- 4    | D8      |
| 194201-26350 | ケ*ンソク*キ*ヤ(PT01     | 1       | 33- 7    | D8      |
| 194201-26390 | PT0ケ*ンソク*キ*ヤ       | 1       | 33- 13   | D8      |
| 194201-26420 | PT0シヤフト*キ*ヤ 24     | 1       | 33- 17   | D8      |
| 194201-27111 | メ*ンチ*インジ*レハ*ー      | 1       | 34- 1    | D9      |
| 194201-27150 | ノフ* (メ*ンチ*インジ*レハ*ー | 1       | 34- 2    | D9      |
| 194201-27170 | ラハ*ーフ*ーツ           | 1       | 34- 4    | D9      |
| 194201-27360 | ホ*クシヤフト(2-3        | 1       | 34- 18   | D9      |
| 194201-32150 | シ*ルホ*ルト 8X18       | 8       | 21- 36   | C7      |
| 194201-32150 | シ*ルホ*ルト 8X18       | 8       | 36- 3    | D16     |
| 194201-32500 | リヤハウシ*ンク* L CMP    | 1       | 37- 24   | E1      |
| 194201-32600 | リヤハウシ*ンク* R CMP    | 1       | 37- 39   | E1      |
| 194201-32610 | リヤハウシ*ンク* L        | 1       | 37- 25   | E1      |
| 194201-32620 | リヤハウシ*ンク* R        | 1       | 37- 40   | E1      |
| 194201-32630 | ウ*エホ*ルト 9X28       | 4       | 37- 26   | E1      |
| 194201-32630 | ウ*エホ*ルト 9X28       | 4       | 37- 41   | E1      |
| 194201-33410 | フ*アイナルヒ*ニオン L      | 1       | 36- 4    | D16     |
| 194201-33420 | フ*アイナルヒ*ニオン R      | 1       | 36- 10   | D16     |
| 194201-34130 | リヤアクスルシヤフト         | 2       | 36- 17   | D16     |
| 194201-35500 | テ*フロツク*ロツト*        | 1       | 38- 23   | E3      |
| 194201-35550 | テ*フロツク*ア*ム B CMP   | 1       | 38- 29   | E3      |
| 194201-36350 | フ*レ*キカハ* L         | 1       | 40- 1    | E5      |
| 194201-36360 | フ*レ*キカハ* R         | 1       | 40- 17   | E5      |
| 194201-36390 | アンカー*ヒ*ン           | 1       | 40- 2    | E5      |
| 194201-36390 | アンカー*ヒ*ン           | 1       | 40- 18   | E5      |
| 194201-36420 | PK(フ*レ*キカハ*        | 1       | 40- 5    | E5      |
| 194201-36420 | PK(フ*レ*キカハ*        | 1       | 40- 21   | E5      |
| 194201-36510 | フ*レ*キシ* CMP        | 2       | 40- 8    | E5      |
| 194201-36510 | フ*レ*キシ* CMP        | 2       | 40- 24   | E5      |
| 194201-36570 | フ*レ*キ*ラ*ム          | 1       | 40- 13   | E5      |
| 194201-36570 | フ*レ*キ*ラ*ム          | 1       | 40- 29   | E5      |
| 194201-36610 | ロツクフ*レ*ート          | 1       | 40- 15   | E5      |
| 194201-36610 | ロツクフ*レ*ート          | 1       | 40- 31   | E5      |
| 194201-36620 | ロツクフ*レ*ート*ツツシ      | 1       | 40- 14   | E5      |
| 194201-36620 | ロツクフ*レ*ート*ツツシ      | 1       | 40- 30   | E5      |
| 194201-36700 | カムシヤフト L CMP       | 1       | 40- 10   | E5      |
| 194201-36710 | カムシヤフト R CMP       | 1       | 40- 26   | E5      |
| 194201-37300 | フ*レ*キ*ヤ*タル L CMP   | 1       | 40- 33   | E5      |
| 194201-37400 | フ*レ*キ*ヤ*タル R CMP   | 1       | 40- 34   | E5      |
| 194201-37650 | ロツク*レハ* (フ*レ*キCMP  | 1       | 40- 47   | E5      |
| 194201-43300 | ヒ*ストン              | 1       | 41- 36   | E10     |

194201-25200 ----- 194201-43300

部品番号順索引表

更新日 78.05.12  
作成日 78.04.11

| 部品番号         | 部 品 名                 | 使用<br>数 | 項目 & No. | グリッドNo. |
|--------------|-----------------------|---------|----------|---------|
| 194201-43310 | ハ*ツク*アツツ*リンク*         | 1       | 41- 38   | E10     |
| 194201-45160 | ハ*ル*フ* シ*ート           | 1       | 43- 18   | E12     |
| 194201-45170 | ス*フ*リンク*              | 1       | 43- 19   | E12     |
| 194201-45280 | ストツツ*リンク*             | 1       | 43- 17   | E12     |
| 194201-46420 | アンセ*ン*ハ*ンハ*ネ          | 1       | 43- 38   | E12     |
| 194201-47110 | 2*アツ*レハ* CMP          | 1       | 44- 1    | E13     |
| 194201-48110 | テ*イ*アツ*チ*フ* IA CMP    | 1       | 42- 3    | E11     |
| 194201-48210 | H. Pハ*イフ* CMP         | 1       | 42- 5    | E11     |
| 194201-51110 | ワイヤ*ハ*ネ*ス A           | 1       | 45- 8    | F1      |
| 194201-51120 | ワイヤ*ハ*ネ*ス B           | 1       | 45- 9    | F1      |
| 194201-51150 | ワイヤ*ハ*ネ*ス C           | 1       | 45- 10   | F1      |
| 194201-51240 | ア*スコ*ート* (ホ*ン*スイッチ    | 1       | 45- 17   | F1      |
| 194201-51420 | ケ*ーフ*ル(ハ*ツ*テ*リア*ス     | 1       | 45- 12   | F1      |
| 194201-52110 | ス*タ*ート*スイッチ           | 1       | 45- 22   | F1      |
| 194201-52160 | セフ*テ*イ*ス*タ*ート*スイッチ    | 1       | 45- 26   | F1      |
| 194201-53050 | ハ*ツ*ト*ラン*フ* CMP       | 2       | 45- 1    | F1      |
| 194201-53350 | フ*ラツ*シ*ト*ラン*フ* CMP    | 2       | 45- 2    | F1      |
| 194201-56100 | ア*ウ*メ*タ* CMP          | 1       | 45- 32   | F1      |
| 194201-57200 | フ*ラツ*シ*タ*リ*レ*ー        | 1       | 45- 5    | F1      |
| 194201-61100 | ホ*ン*ネツ*ト CMP          | 1       | 46- 1    | F4      |
| 194201-61320 | ヒ*ン*シ* (ホ*ン*ネツ*ト      | 1       | 46- 2    | F4      |
| 194201-61330 | ツ*カ*ネ 11              | 2       | 46- 26   | F4      |
| 194201-61570 | エ*ア*カ*ツ*ト*フ*レ*ート CMP  | 1       | 47- 6    | F5      |
| 194201-61610 | ハ*ネ*ル(タ*ツ*シ*ホ*ー*ト*    | 1       | 47- 2    | F5      |
| 194201-61662 | ス*テ*イ*タ*ツ*シ*ホ*ー*ト*    | 1       | 47- 11   | F5      |
| 194201-61690 | ハ*ネ*イ*タ*ツ*ト*TS-U20B   | 7       | 46- 12   | F4      |
| 194201-61690 | ハ*ネ*イ*タ*ツ*ト*TS-U20B   | 5       | 47- 22   | F5      |
| 194201-61750 | ク*ラツ*フ* (ハ*ツ*テ*リ      | 1       | 46- 20   | F4      |
| 194201-62100 | フ*エン*タ* L CMP         | 1       | 48- 1    | F6      |
| 194201-62110 | フ*エン*タ* R CMP         | 1       | 48- 2    | F6      |
| 194201-62310 | フ*エン*タ*フ*ラ*カ*ツ*ト*RCMP | 1       | 48- 6    | F6      |
| 194201-62330 | フ*エン*タ*フ*ラ*カ*ツ*ト L    | 1       | 48- 4    | F6      |
| 194201-62480 | ク*ツ*シ*ヨ*ン*コ*ム(フ*エン*タ* | 4       | 48- 14   | F6      |
| 194201-62510 | ス*テ*ツ*フ* L CMP        | 1       | 48- 16   | F6      |
| 194201-62520 | ス*テ*ツ*フ* R CMP        | 1       | 48- 28   | F6      |
| 194201-62810 | ロツクフ*レ*ート CMP         | 1       | 48- 24   | F6      |
| 194201-63110 | シ*ート                  | 1       | 49- 1    | F7      |
| 194201-63211 | シ*ート*フ*ラ*カ*ツ*ト CMP    | 1       | 49- 11   | F7      |
| 194201-63280 | フ*エン*タ*ー*ス*テ B        | 1       | 49- 16   | F7      |
| 194201-64720 | サ*イ*ト*マ*ー*ク           | 2       | 50- 2    | F8      |
| 194201-64720 | サ*イ*ト*マ*ー*ク           | 2       | 51- 2    | F9      |
| 194201-64750 | ネ*ム*フ*レ*ート            | 2       | 50- 1    | F8      |
| 194201-64770 | ネ*ム*フ*レ*ート            | 2       | 50- 26   | F8      |
| 194201-65151 | メ*イ*ハ*ン(キ*タイ          | 1       | 50- 4    | F8      |
| 194201-65170 | メ*イ*ハ*ン(キ*タイ          | 1       | 50- 25   | F8      |

194201-43310 ----- 194201-65170

L11

L1

## 部品番号順索引表

更新日 78.05.12  
作成日 78.04.11

19

| 部品番号         | 部 品 名                | 使用<br>個 数 | 項目 & No. | グリッドNo |
|--------------|----------------------|-----------|----------|--------|
| 194201-65450 | メハ*ン(デ*コンフ*          | 1         | 50- 9    | F8     |
| 194201-65450 | メハ*ン(デ*コンフ*          | 1         | 51- 10   | F9     |
| 194201-65460 | メハ*ン(クラツチアツカイ        | 1         | 50- 11   | F8     |
| 194201-65460 | メハ*ン(クラツチアツカイ        | 1         | 51- 12   | F9     |
| 194201-81420 | ウェイト 30              | 1         | 19- 40   | C5     |
| 194210-12850 | デ*イスクホイル 4JA-12      | 1         | 24- 4    | C12    |
| 194210-12850 | デ*イスクホイル 4JA-12      | 1         | 24- 8    | C12    |
| 194210-12930 | フロントタイ* CMP          | 1         | 24- 1    | C12    |
| 194210-12930 | フロントタイ* CMP          | 1         | 24- 5    | C12    |
| 194210-13212 | センターヒ*ン              | 1         | 19- 1    | C5     |
| 194210-13212 | センターヒ*ン              | 1         | 20- 1    | C6     |
| 194210-13250 | ミツ*ツキヒクサツト 16        | 1         | 19- 2    | C5     |
| 194210-13250 | ミツ*ツキヒクサツト 16        | 1         | 20- 2    | C6     |
| 194210-13320 | フ*ロ*ラシフト             | 1         | 21- 17   | C7     |
| 194210-13350 | スリーフ*ヨーク             | 1         | 21- 18   | C7     |
| 194210-13360 | フランシ*ヨーク             | 1         | 21- 19   | C7     |
| 194210-13370 | クロスシ*ヨイント            | 2         | 21- 20   | C7     |
| 194210-13380 | ニート*ル*アリング*          | 8         | 21- 21   | C7     |
| 194210-13410 | フ*ロ*ラシフトカハ*ー         | 1         | 21- 24   | C7     |
| 194210-13420 | フ*ロ*ラシフトカハ*ータイ       | 1         | 21- 25   | C7     |
| 194210-13430 | セツティンク*ラハ*ー A        | 1         | 21- 27   | C7     |
| 194210-13451 | フ*ロ*ラシフトカハ*ーサホ*ーダA   | 1         | 21- 28   | C7     |
| 194210-13490 | ホ*スハ*ント*             | 1         | 21- 29   | C7     |
| 194210-13512 | フロントアクスルケース          | 1         | 22- 1    | C9     |
| 194210-13520 | メタル 22X28X22         | 2         | 22- 2    | C9     |
| 194210-13530 | ライナー 22.5X34X2       | 2         | 22- 15   | C9     |
| 194210-13540 | フロントアクスルフランシ*ハ*ツキン L | 1         | 22- 18   | C9     |
| 194210-13551 | フロントアクスルフランシ*ハ*ツキン R | 1         | 22- 21   | C9     |
| 194210-13561 | フ*リーク* 10            | 1         | 22- 4    | C9     |
| 194210-13570 | フロントアクスルケースキツフ*      | 1         | 22- 7    | C9     |
| 194210-13590 | オイルシール TC30 45 8     | 1         | 22- 11   | C9     |
| 194210-13881 | ウェコミホ*ルト 10X23       | 4         | 22- 33   | C9     |
| 194210-13930 | フロントキ*ヤクスキツフ*        | 2         | 22- 39   | C9     |
| 194210-13940 | フロントキ*ヤクスキツフ*ハ*ツキン   | 2         | 22- 40   | C9     |
| 194210-14100 | スハ*イラヒ ヒ*ニオンシヤフト     | 1         | 21- 34   | C7     |
| 194210-14121 | Jニハ*ーサルフランシ*         | 1         | 21- 42   | C7     |
| 194210-14210 | キーキ*ラーリング* 25        | 2         | 21- 48   | C7     |
| 194210-14300 | スラスト*アリング* 51105     | 4         | 22- 52   | C9     |
| 194210-14400 | シールリング* 35X40X17     | 2         | 22- 60   | C9     |
| 194210-14410 | ライナー 30X42X2         | 2         | 22- 61   | C9     |
| 194210-14450 | フロントアクスルケースシム 0.1    |           | 22- 8    | C9     |
| 194210-14460 | フロントアクスルケースシム 0.2    |           | 22- 9    | C9     |
| 194210-14550 | ホ*ルト 10X40           | 2         | 22- 44   | C9     |
| 194210-24100 | ミツシヨンケース CMP         | 1         | 29- 1    | D4     |
| 194210-24401 | ミツシヨンケース フロントカハ*ー    | 1         | 29- 32   | D4     |

194201-65450 ---- 194210-24401

## 部品番号順索引表

更新日 78.05.12  
作成日 78.04.11

20

| 部品番号         | 部 品 名              | 使用<br>個 数 | 項目 & No. | グリッドNo |
|--------------|--------------------|-----------|----------|--------|
| 194210-25240 | オイルシール TC20 35 7   | 1         | 35- 5    | D11    |
| 194210-26100 | フロントPTOシヤフト        | 1         | 35- 1    | D11    |
| 194210-26110 | カラー 20.5X25X40     | 1         | 35- 2    | D11    |
| 194210-26130 | ハ*アリング*リテーナ        | 1         | 35- 4    | D11    |
| 194210-27550 | レハ*ーニキ*リ           | 1         | 35- 10   | D11    |
| 194210-27701 | フロントPTOチェンジ*レハ*ー   | 1         | 35- 9    | D11    |
| 194210-27750 | フロントPTOホークシヤフト     | 1         | 35- 12   | D11    |
| 194210-27780 | フロントPTOチェンジ* シフター  | 1         | 35- 18   | D11    |
| 194210-57760 | シフトホーク(フロント        | 1         | 35- 14   | D11    |
| 194210-65300 | ミツシヨンチヤウメハ*ン       | 1         | 51- 6    | F9     |
| 194210-65320 | キタイキヨウシシ*メハ*ン      | 1         | 51- 8    | F9     |
| 194210-65660 | メハ*ン(ヨソリシク*ウ       | 1         | 51- 14   | F9     |
| 194211-11100 | アクスル*ラゲツト CMP      | 1         | 20- 5    | C6     |
| 194211-21100 | クラツチハウシ*シク* CMP    | 1         | 27- 1    | D2     |
| 194211-25540 | フト*ライフ*キ*ト 17      | 1         | 32- 5    | D7     |
| 194211-26120 | スライト*キ*ト(フロント      | 1         | 35- 3    | D11    |
| 194211-64750 | ネーム*プレート           | 2         | 51- 1    | F9     |
| 194211-64770 | ネーム*プレート           | 2         | 51- 28   | F9     |
| 194211-65151 | メハ*ン(キタイ           | 1         | 51- 4    | F9     |
| 194211-65170 | メハ*ン(キタイ           | 1         | 51- 27   | F9     |
| 194211-65310 | メハ*ン(ヨソリシク*オイル     | 1         | 51- 7    | F9     |
| 194262-15140 | オイルシール TC22 35 8   | 1         | 25- 7    | C13    |
| 194262-15150 | サイト*カハ*ー           | 1         | 25- 8    | C13    |
| 194262-15160 | ハ*ツキン(サイト*カハ*ー     | 1         | 25- 9    | C13    |
| 194262-15170 | フ*ラク* PT1/8        | 1         | 25- 10   | C13    |
| 194262-15310 | コラム*ツシ             | 1         | 25- 13   | C13    |
| 194262-15330 | オイルシール SC16 30 7   | 1         | 25- 14   | C13    |
| 194262-15410 | セクタシヤフト            | 1         | 25- 16   | C13    |
| 194262-15420 | シムA(アジ*ヤストスクリ      | 1         | 25- 17   | C13    |
| 194262-15430 | シムB(アジ*ヤストスクリ      | 1         | 25- 18   | C13    |
| 194262-15440 | シムC(アジ*ヤストスクリ      | 1         | 25- 19   | C13    |
| 194262-15450 | シムD(アジ*ヤストスクリ      | 1         | 25- 20   | C13    |
| 194262-15460 | シムE(アジ*ヤストスクリ      | 1         | 25- 21   | C13    |
| 194262-15470 | アジ*ヤストスクリ          | 1         | 25- 22   | C13    |
| 194262-15520 | ハ*アリング*            | 2         | 25- 24   | C13    |
| 194262-21400 | クラツチデ*イスク COMP     | 1         | 26- 12   | D1     |
| 194262-21400 | クラツチデ*イスク COMP     | 1         | 27- 12   | D2     |
| 194262-21700 | フ*レツシヤ*フ*レート COMP  | 1         | 26- 13   | D1     |
| 194262-21700 | フ*レツシヤ*フ*レート COMP  | 1         | 27- 13   | D2     |
| 194262-48120 | テイヤツチ*フ* B コンフ*リート | 1         | 42- 4    | E11    |
| 194262-62400 | アシストハ*ー コンフ*リート    | 2         | 48- 9    | F6     |
| 194264-62480 | PK(アシストハ*ー         | 2         | 48- 11   | F6     |
| 194300-21450 | ミス*スキセン            | 1         | 26- 2    | D1     |
| 194300-21450 | ミス*スキセン            | 1         | 27- 2    | D2     |
| 194300-21460 | コ*ムキヤツ* 25         | 1         | 26- 3    | D1     |

194210-25240 ---- 194300-21460

L12

L1

## 部品番号順索引表

更新日 78.05.12  
作成日 78.04.11

| 部品番号         | 部 品 名             | 使用<br>個数 | 項目 & No. | グリッドNo. |
|--------------|-------------------|----------|----------|---------|
| 194300-21460 | コムキャップ 25         | 1        | 27- 3    | D2      |
| 194300-51310 | ハツテリ NS60         | 1        | 45- 18   | F1      |
| 194300-65170 | メイハツン(インジツシツウ     | 1        | 50- 22   | F8      |
| 194300-65170 | メイハツン(インジツシツウ     | 1        | 51- 24   | F9      |
| 194310-65720 | キースイツチメイハツン       | 1        | 50- 17   | F8      |
| 194310-65720 | キースイツチメイハツン       | 1        | 51- 19   | F9      |
| 194340-25250 | ニートル 8 KT152111   | 1        | 30- 6    | D5      |
| 194340-25290 | ライナー 16 21 1      | 1        | 30- 7    | D5      |
| 194340-27320 | シフトホーク(2-3        | 1        | 34- 12   | D9      |
| 194340-75410 | リヤヒツチ CMP         | 1        | 52- 1    | F10     |
| 194341-13610 | フロントアクスルケース L     | 1        | 22- 16   | C9      |
| 194341-13621 | フロントアクスルケース R     | 1        | 22- 17   | C9      |
| 194341-13740 | PK(フロントアクスルケース    | 2        | 22- 24   | C9      |
| 194341-13790 | ライナ 22.5 40 1     | 4        | 20- 14   | C6      |
| 194341-13810 | フロントキヤケース ウエ      | 2        | 22- 32   | C9      |
| 194341-13820 | フロントキヤケース シタ      | 2        | 22- 30   | C9      |
| 194341-13840 | オイルシール TC13516514 | 2        | 22- 38   | C9      |
| 194341-13900 | タンク ヒツン CMP       | 2        | 22- 45   | C9      |
| 194341-13950 | PKIFキヤケースシタ       | 2        | 22- 46   | C9      |
| 194341-13960 | ライナ 25.5 60 1.6   | 2        | 20- 15   | C6      |
| 194341-13970 | カラー 25 34 70.67   | 2        | 22- 55   | C9      |
| 194341-13980 | シム 22.5 40 0.3    | 2        | 20- 16   | C6      |
| 194341-13990 | シム 22.5 40 0.1    | 2        | 20- 17   | C6      |
| 194341-14201 | フロントシヤフト(1        | 2        | 21- 46   | C7      |
| 194341-14210 | ライナ 25.5 32 1     | 2        | 21- 50   | C7      |
| 194341-14230 | ハハルキヤ 14          | 2        | 21- 49   | C7      |
| 194341-14250 | 2シタキヤ(フロントCMP     | 2        | 22- 49   | C9      |
| 194341-14260 | ハアリングKJ253120     | 4        | 22- 53   | C9      |
| 194341-14270 | 2シタキヤ 28          | 2        | 22- 50   | C9      |
| 194341-14280 | 2シタキヤ 14          | 2        | 22- 51   | C9      |
| 194341-14340 | オイルシール TC25458    | 2        | 22- 56   | C9      |
| 194341-14350 | フロントスピントル CMP     | 2        | 22- 59   | C9      |
| 194341-14420 | ファイナルギヤ(フロント      | 2        | 22- 64   | C9      |
| 194341-14430 | カラー 30 38 13.5    | 2        | 22- 65   | C9      |
| 194341-14480 | カラー 30 45 9.55    | 2        | 22- 66   | C9      |
| 194341-14510 | ナツクルアーム L         | 1        | 20- 10   | C6      |
| 194341-14520 | ナツクルアーム R         | 1        | 20- 11   | C6      |
| 194400-55100 | ハイロツランフ CMP       | 2        | 45- 3    | F1      |
| 194440-01110 | アクセルレハ-           | 1        | 16- 1    | B16     |
| 194440-01350 | リンクレハ-(アクセルレタ     | 1        | 16- 2    | B16     |
| 194440-01360 | リンクロツタ(アクセルレタ     | 1        | 16- 6    | B16     |
| 194440-01510 | デコンフ ロツタ          | 1        | 16- 28   | B16     |
| 194440-04110 | フジエルタンク           | 1        | 17- 1    | C1      |
| 194440-05110 | ハルカハ- L           | 1        | 18- 1    | C2      |
| 194440-05120 | ハルカハ- R           | 1        | 18- 5    | C2      |

194300-21460 ---- 194440-05120

## 部品番号順索引表

更新日 78.05.12  
作成日 78.04.11

| 部品番号         | 部 品 名           | 使用<br>個数 | 項目 & No. | グリッドNo. |
|--------------|-----------------|----------|----------|---------|
| 194440-05130 | セフティカハ- L       | 1        | 18- 11   | C2      |
| 194440-05140 | セフティカハ- R       | 1        | 18- 12   | C2      |
| 194440-15100 | ステアリングキヤ CMP    | 1        | 25- 5    | C13     |
| 194440-15110 | キヤホツクス          | 1        | 25- 6    | C13     |
| 194440-15200 | コラム             | 1        | 25- 11   | C13     |
| 194440-15230 | トメナツ 55X1.5     | 1        | 25- 12   | C13     |
| 194440-15340 | フーリーザ フラグ       | 1        | 25- 15   | C13     |
| 194440-15500 | ホー ルナツト         | 1        | 25- 23   | C13     |
| 194440-15650 | ク ロメツト 32       | 1        | 25- 4    | C13     |
| 194440-15700 | ステアリングホイル CMP   | 1        | 25- 31   | C13     |
| 194440-15760 | スナツフ リング        | 1        | 25- 33   | C13     |
| 194440-15770 | キツツフ(ホイル        | 1        | 25- 32   | C13     |
| 194440-41110 | リアツホ ツフ         | 1        | 2- 29    | A13     |
| 194440-51410 | カーブ ル(ハツテリ      | 1        | 45- 13   | F1      |
| 194440-51550 | カハ-(ハツテリエキタ     | 1        | 45- 19   | F1      |
| 194440-52120 | ライテンク スイツチ      | 1        | 45- 21   | F1      |
| 194440-52130 | フラツシヤスイツチ       | 1        | 45- 23   | F1      |
| 194440-52400 | ヒューズ ホツクス CMP   | 1        | 45- 27   | F1      |
| 194440-56900 | メータケフ ル CMP     | 1        | 45- 33   | F1      |
| 194440-61220 | エアカツフオームカハ- B   | 1        | 47- 15   | F5      |
| 194440-61250 | フロントク リル(ホツネツト  | 1        | 46- 10   | F4      |
| 194440-61500 | タツシホート CMP      | 1        | 47- 1    | F5      |
| 194440-61550 | ハツツキ(ホツネツト      | 2        | 47- 8    | F5      |
| 194440-61580 | ク ロメツト 21X46    | 1        | 47- 7    | F5      |
| 194440-61620 | カハ-(タツシホート      | 1        | 47- 3    | F5      |
| 194440-61680 | タツヒ ツネシ 5X25    | 7        | 46- 11   | F4      |
| 194440-61730 | クランフ(エアクリータ     | 1        | 46- 13   | F4      |
| 194440-61740 | ロツタ(ハツテリクラフ     | 2        | 46- 18   | F4      |
| 194440-61770 | ホツクス(ハツテリ       | 1        | 46- 17   | F4      |
| 194440-61820 | ロツクレハ-(ホツネツト    | 2        | 46- 32   | F4      |
| 194440-61830 | ロツクスフ リング(ホツネツト | 2        | 46- 28   | F4      |
| 194440-65370 | メイハツン(インジツシツイシ  | 1        | 50- 23   | F8      |
| 194440-65370 | メイハツン(インジツシツイシ  | 1        | 51- 25   | F9      |
| 194440-81410 | ウエイト 20         | 1        | 20- 31   | C6      |
| 194730-57241 | ミツ ツキナツト 11     | 1        | 19- 30   | C5      |
| 194730-57241 | ミツ ツキナツト 11     | 1        | 19- 34   | C5      |
| 194730-57241 | ミツ ツキナツト 11     | 1        | 20- 21   | C6      |
| 194730-57241 | ミツ ツキナツト 11     | 1        | 20- 25   | C6      |
| 194730-57241 | ミツ ツキナツト 11     | 2        | 25- 37   | C13     |
| 194730-57411 | ク リスニツフル        | 1        | 19- 32   | C5      |
| 194730-57411 | ク リスニツフル        | 1        | 19- 36   | C5      |
| 194730-57411 | ク リスニツフル        | 1        | 20- 23   | C6      |
| 194730-57411 | ク リスニツフル        | 1        | 20- 27   | C6      |
| 194730-57411 | ク リスニツフル        | 2        | 25- 39   | C13     |
| 194740-73450 | リアツフトシツメイハツン    | 1        | 50- 15   | F8      |

194440-05130 ---- 194740-73450



L13

L1

## 部品番号順索引表

更新日 78.05.12  
作成日 78.04.11

| 部品番号         | 部品名              | 使用<br>個数 | 項目 & No. | グリッドNo. |
|--------------|------------------|----------|----------|---------|
| 194740-73450 | 1Aツリフトシシメイハツ     | 1        | 51- 17   | F9      |
| 194990-22040 | ツフス(スハツク) 6      | 2        | 45- 36   | F1      |
| 194990-22050 | ツフス(スハツク) 8      | 4        | 46- 25   | F4      |
| 194990-22050 | ツフス(スハツク) 8      | 2        | 49- 19   | F7      |
| 194990-22120 | ツフス(コニカル) 5      | 6        | 47- 4    | F5      |
| 194990-22130 | ツフス(コニカル) 6      | 2        | 46- 36   | F4      |
| 194990-22140 | ツフス(コニカル) 8      | 4        | 47- 13   | F5      |
| 194990-22140 | ツフス(コニカル) 8      | 2        | 49- 8    | F7      |
| 194990-22830 | 6カクナツ M17        | 1        | 19- 38   | C5      |
| 194990-22830 | 6カクナツ M17        | 1        | 20- 29   | C6      |
| 194990-22840 | 6カクナツ M17        | 1        | 19- 39   | C5      |
| 194990-22840 | 6カクナツ M17        | 1        | 20- 30   | C6      |
| 195140-13660 | スイルシール TC40 62 8 | 1        | 33- 20   | D8      |
| 22117-050000 | ツカネ 5            | 3        | 3- 61    | A14     |
| 22117-050000 | ツカネ 5            | 4        | 4- 15    | A16     |
| 22117-060000 | ツカネ 6            | 2        | 2- 28    | A13     |
| 22117-060000 | ツカネ 6            | 3        | 3- 54    | A14     |
| 22117-060000 | ツカネ 6            | 2        | 16- 24   | B16     |
| 22117-060000 | ツカネ 6            | 2        | 46- 23   | F4      |
| 22117-080000 | ツカネ 8            | 13       | 2- 18    | A13     |
| 22117-080000 | ツカネ 8            | 3        | 9- 6     | B5      |
| 22117-080000 | ツカネ 8            | 1        | 12- 15   | B8      |
| 22117-080000 | ツカネ 8            | 2        | 16- 14   | B16     |
| 22117-080000 | ツカネ 8            | 2        | 17- 10   | C1      |
| 22117-080000 | ツカネ 8            | 2        | 26- 37   | D1      |
| 22117-080000 | ツカネ 8            | 2        | 27- 37   | D2      |
| 22117-080000 | ツカネ 8            | 2        | 38- 26   | E3      |
| 22117-080000 | ツカネ 8            | 4        | 40- 54   | E5      |
| 22117-080000 | ツカネ 8            | 1        | 44- 23   | E13     |
| 22117-080000 | ツカネ 8            | 2        | 48- 15   | F6      |
| 22117-080000 | ツカネ 8            | 2        | 49- 10   | F7      |
| 22117-120000 | ツカネ 12           | 1        | 34- 8    | D9      |
| 22117-120000 | ツカネ 12           | 1        | 40- 49   | E5      |
| 22117-120000 | ツカネ 12           | 1        | 43- 35   | E12     |
| 22117-120000 | ツカネ 12           | 2        | 46- 27   | F4      |
| 22117-140000 | ツカネ 14           | 1        | 26- 21   | D1      |
| 22117-140000 | ツカネ 14           | 1        | 27- 21   | D2      |
| 22117-160000 | ツカネ 16           | 4        | 36- 33   | D16     |
| 22117-180000 | ツカネ 18           | 2        | 20- 13   | C6      |
| 22131-050000 | ツカネ 5            | 2        | 10- 9    | B6      |
| 22137-050000 | ツカネ 5            | 4        | 47- 20   | F5      |
| 22137-060000 | ツカネ 6            | 8        | 4- 12    | A16     |
| 22137-060000 | ツカネ 6            | 2        | 8- 5     | B4      |
| 22137-060000 | ツカネ 6            | 4        | 9- 22    | B5      |
| 22137-060000 | ツカネ 6            | 2        | 46- 29   | F4      |

194740-73450 ---- 22137-060000

## 部品番号順索引表

更新日 78.05.12  
作成日 78.04.11

| 部品番号         | 部品名         | 使用<br>個数 | 項目 & No. | グリッドNo. |
|--------------|-------------|----------|----------|---------|
| 22137-060000 | ツカネ 6       | 2        | 53- 12   | F11     |
| 22137-080000 | ツカネ 8       | 4        | 1- 22    | A11     |
| 22137-080000 | ツカネ 8       | 2        | 1- 54    | A11     |
| 22137-080000 | ツカネ 8       | 1        | 3- 23    | A14     |
| 22137-080000 | ツカネ 8       | 2        | 3- 25    | A14     |
| 22137-080000 | ツカネ 8       | 1        | 3- 74    | A14     |
| 22137-080000 | ツカネ 8       | 1        | 13- 34   | B10     |
| 22137-080000 | ツカネ 8       | 1        | 14- 7    | B11     |
| 22137-080000 | ツカネ 8       | 1        | 43- 6    | E12     |
| 22137-080000 | ツカネ 8       | 1        | 44- 28   | E13     |
| 22137-100000 | ツカネ 10      | 1        | 2- 22    | A13     |
| 22137-100000 | ツカネ 10      | 3        | 3- 24    | A14     |
| 22137-100000 | ツカネ 10      | 1        | 14- 8    | B11     |
| 22137-120000 | ツカネ 12      | 1        | 44- 20   | E13     |
| 22137-160000 | ツカネ 16      | 1        | 19- 3    | C5      |
| 22137-160000 | ツカネ 16      | 1        | 20- 3    | C6      |
| 22157-060000 | ツカネ(タイマル) 6 | 3        | 18- 3    | C2      |
| 22157-060000 | ツカネ(タイマル) 6 | 3        | 18- 7    | C2      |
| 22212-060000 | ハネツカネ 6     | 4        | 2- 10    | A13     |
| 22212-080000 | ハネツカネ 8     | 4        | 1- 21    | A11     |
| 22212-080000 | ハネツカネ 8     | 6        | 1- 40    | A11     |
| 22212-080000 | ハネツカネ 8     | 1        | 2- 34    | A13     |
| 22212-080000 | ハネツカネ 8     | 2        | 3- 26    | A14     |
| 22212-080000 | ハネツカネ 8     | 2        | 3- 70    | A14     |
| 22212-080000 | ハネツカネ 8     | 4        | 4- 22    | A16     |
| 22212-080000 | ハネツカネ 8     | 4        | 4- 26    | A16     |
| 22212-080000 | ハネツカネ 8     | 4        | 9- 5     | B5      |
| 22212-080000 | ハネツカネ 8     | 2        | 9- 31    | B5      |
| 22212-080000 | ハネツカネ 8     | 1        | 12- 14   | B8      |
| 22212-080000 | ハネツカネ 8     | 3        | 22- 13   | C9      |
| 22212-080000 | ハネツカネ 8     | 11       | 22- 23   | C9      |
| 22212-080000 | ハネツカネ 8     | 8        | 22- 42   | C9      |
| 22212-080000 | ハネツカネ 8     | 8        | 28- 29   | D3      |
| 22212-080000 | ハネツカネ 8     | 7        | 28- 39   | D3      |
| 22212-080000 | ハネツカネ 8     | 8        | 29- 29   | D4      |
| 22212-080000 | ハネツカネ 8     | 7        | 29- 39   | D4      |
| 22212-080000 | ハネツカネ 8     | 3        | 38- 5    | E3      |
| 22212-080000 | ハネツカネ 8     | 1        | 41- 27   | E10     |
| 22212-080000 | ハネツカネ 8     | 2        | 44- 15   | E13     |
| 22212-080000 | ハネツカネ 8     | 2        | 44- 18   | E13     |
| 22212-100000 | ハネツカネ 10    | 2        | 1- 26    | A11     |
| 22212-100000 | ハネツカネ 10    | 1        | 4- 19    | A16     |
| 22212-100000 | ハネツカネ 10    | 6        | 22- 20   | C9      |
| 22212-100000 | ハネツカネ 10    | 8        | 22- 27   | C9      |
| 22212-100000 | ハネツカネ 10    | 8        | 22- 48   | C9      |

22137-060000 ---- 22212-100000

L14

L1

25

## 部品番号順索引表

更新日 78.05.12  
作成日 78.04.11

| 部品番号         | 部 品 名    | 使用<br>個数 | 項目 & No. | グリッドNo |
|--------------|----------|----------|----------|--------|
| 22212-100000 | ハネサカネ 10 | 10       | 41- 9    | E10    |
| 22212-100000 | ハネサカネ 10 | 2        | 41- 35   | E10    |
| 22212-120000 | ハネサカネ 12 | 4        | 41- 18   | E10    |
| 22212-120000 | ハネサカネ 12 | 1        | 43- 34   | E12    |
| 22217-050000 | ハネサカネ 5  | 2        | 10- 8    | B6     |
| 22217-050000 | ハネサカネ 5  | 1        | 16- 20   | B16    |
| 22217-060000 | ハネサカネ 6  | 3        | 18- 4    | C2     |
| 22217-060000 | ハネサカネ 6  | 3        | 18- 8    | C2     |
| 22217-060000 | ハネサカネ 6  | 3        | 42- 8    | E11    |
| 22217-060000 | ハネサカネ 6  | 4        | 42- 11   | E11    |
| 22217-060000 | ハネサカネ 6  | 3        | 42- 19   | E11    |
| 22217-060000 | ハネサカネ 6  | 2        | 53- 11   | F11    |
| 22217-080000 | ハネサカネ 8  | 4        | 21- 23   | C7     |
| 22217-080000 | ハネサカネ 8  | 1        | 21- 33   | C7     |
| 22217-080000 | ハネサカネ 8  | 7        | 26- 6    | D1     |
| 22217-080000 | ハネサカネ 8  | 6        | 26- 15   | D1     |
| 22217-080000 | ハネサカネ 8  | 7        | 27- 6    | D2     |
| 22217-080000 | ハネサカネ 8  | 6        | 27- 15   | D2     |
| 22217-080000 | ハネサカネ 8  | 1        | 28- 25   | D3     |
| 22217-080000 | ハネサカネ 8  | 1        | 29- 25   | D4     |
| 22217-080000 | ハネサカネ 8  | 4        | 40- 7    | E5     |
| 22217-080000 | ハネサカネ 8  | 4        | 40- 23   | E5     |
| 22217-080000 | ハネサカネ 8  | 1        | 48- 23   | F6     |
| 22217-080000 | ハネサカネ 8  | 1        | 48- 33   | F6     |
| 22217-100000 | ハネサカネ 10 | 2        | 22- 35   | C9     |
| 22217-100000 | ハネサカネ 10 | 4        | 25- 3    | C13    |
| 22217-100000 | ハネサカネ 10 | 2        | 26- 8    | D1     |
| 22217-100000 | ハネサカネ 10 | 2        | 27- 8    | D2     |
| 22217-100000 | ハネサカネ 10 | 10       | 28- 7    | D3     |
| 22217-100000 | ハネサカネ 10 | 10       | 29- 7    | D4     |
| 22217-100000 | ハネサカネ 10 | 9        | 37- 31   | E1     |
| 22217-100000 | ハネサカネ 10 | 9        | 37- 46   | E1     |
| 22217-100000 | ハネサカネ 10 | 1        | 40- 4    | E5     |
| 22217-100000 | ハネサカネ 10 | 1        | 40- 20   | E5     |
| 22217-100000 | ハネサカネ 10 | 2        | 48- 21   | F6     |
| 22217-100000 | ハネサカネ 10 | 3        | 48- 31   | F6     |
| 22217-100000 | ハネサカネ 10 | 3        | 49- 15   | F7     |
| 22217-100002 | ハネサカネ 10 | 2        | 46- 7    | F4     |
| 22217-120000 | ハネサカネ 12 | 8        | 19- 14   | C5     |
| 22217-120000 | ハネサカネ 12 | 8        | 20- 7    | C6     |
| 22217-120000 | ハネサカネ 12 | 16       | 22- 68   | C9     |
| 22217-120000 | ハネサカネ 12 | 8        | 23- 3    | C11    |
| 22217-120000 | ハネサカネ 12 | 7        | 26- 10   | D1     |
| 22217-120000 | ハネサカネ 12 | 7        | 27- 10   | D2     |
| 22217-120000 | ハネサカネ 12 | 12       | 36- 28   | D16    |

22212-100000 ---- 22217-120000

26

## 部品番号順索引表

更新日 78.05.12  
作成日 78.04.11

| 部品番号         | 部 品 名           | 使用<br>個数 | 項目 & No. | グリッドNo |
|--------------|-----------------|----------|----------|--------|
| 22217-120000 | ハネサカネ 12        | 3        | 37- 33   | E1     |
| 22217-120000 | ハネサカネ 12        | 3        | 37- 48   | E1     |
| 22217-120000 | ハネサカネ 12        | 2        | 49- 13   | F7     |
| 22217-120000 | ハネサカネ 12        | 2        | 52- 3    | F10    |
| 22217-140000 | ハネサカネ 14        | 4        | 52- 4    | F10    |
| 22217-160000 | ハネサカネ 16        | 1        | 25- 25   | C13    |
| 22217-180000 | ハネサカネ 18        | 2        | 19- 25   | C5     |
| 22242-000120 | シクウスナツフ リンク 12  | 1        | 34- 9    | D9     |
| 22242-000140 | シクウスナツフ リンク 14  | 2        | 3- 38    | A14    |
| 22242-000140 | シクウスナツフ リンク 14  | 1        | 44- 3    | E13    |
| 22242-000150 | シクウスナツフ リンク 15  | 1        | 34- 25   | D9     |
| 22242-000200 | シクウスナツフ リンク 20  | 2        | 38- 9    | E3     |
| 22242-000250 | シクウスナツフ リンク 25  | 1        | 21- 38   | C7     |
| 22242-000250 | シクウスナツフ リンク 25  | 1        | 30- 5    | D5     |
| 22242-000250 | シクウスナツフ リンク 25  | 1        | 30- 14   | D5     |
| 22242-000250 | シクウスナツフ リンク 25  | 3        | 31- 5    | D6     |
| 22242-000250 | シクウスナツフ リンク 25  | 3        | 32- 6    | D7     |
| 22242-000250 | シクウスナツフ リンク 25  | 1        | 33- 5    | D8     |
| 22242-000250 | シクウスナツフ リンク 25  | 1        | 33- 9    | D8     |
| 22242-000250 | シクウスナツフ リンク 25  | 1        | 40- 43   | E5     |
| 22242-000300 | シクウスナツフ リンク 30  | 2        | 22- 62   | C9     |
| 22242-000300 | シクウスナツフ リンク 30  | 1        | 33- 21   | D8     |
| 22252-000220 | アサウスナツフ リンク 22  | 1        | 33- 3    | D8     |
| 22252-000480 | アサウスナツフ リンク 48  | 2        | 19- 10   | C5     |
| 22252-000480 | アサウスナツフ リンク 48  | 2        | 23- 10   | C11    |
| 22252-000520 | アサウスナツフ リンク 52  | 1        | 21- 39   | C7     |
| 22252-000620 | アサウスナツフ リンク 62  | 1        | 33- 22   | D8     |
| 22252-000720 | アサウスナツフ リンク 72  | 1        | 37- 23   | E1     |
| 22272-000100 | Eカ ナスナツフ リンク 10 | 1        | 43- 22   | E12    |
| 22272-000120 | Eカ ナスナツフ リンク 12 | 1        | 34- 20   | D9     |
| 22312-030060 | アイコウヒ 3X6       | 1        | 13- 33   | B10    |
| 22312-030100 | アイコウヒ 3X10      | 1        | 13- 10   | B10    |
| 22312-030220 | アイコウヒ 3X22      | 3        | 3- 48    | A14    |
| 22312-040080 | アイコウヒ 4X8       | 2        | 1- 44    | A11    |
| 22312-040080 | アイコウヒ 4X8       | 2        | 1- 48    | A11    |
| 22312-080140 | アイコウヒ 8X14      | 2        | 1- 13    | A11    |
| 22312-080160 | アイコウヒ 8X16      | 1        | 1- 14    | A11    |
| 22312-080160 | アイコウヒ 8X16      | 1        | 6- 2     | B2     |
| 22322-030160 | テハヒ 3X16        | 1        | 13- 7    | B10    |
| 22322-030160 | テハヒ 3X16        | 1        | 13- 30   | B10    |
| 22322-030180 | テハヒ 3X18        | 1        | 13- 38   | B10    |
| 22351-030028 | ロルヒ 3X28        | 1        | 41- 25   | E10    |
| 22351-030040 | ロルヒ 3X40        | 1        | 34- 6    | D9     |
| 22351-040008 | ロルヒ 4X8         | 2        | 6- 6     | B2     |
| 22351-040008 | ロルヒ 4X8         | 2        | 13- 12   | B10    |

22217-120000 ---- 22351-040008

L15

L1

27

## 部品番号順索引表

更新日 78.05.12  
作成日 78.04.11

| 部品番号         | 部 品 名       | 使用<br>個数 | 項目 & No. | グリッドNo. |
|--------------|-------------|----------|----------|---------|
| 22351-040010 | 0-ルビ*ン 4X10 | 2        | 2- 5     | A13     |
| 22351-040032 | 0-ルビ*ン 4X32 | 1        | 30- 8    | O5      |
| 22351-050028 | 0-ルビ*ン 5X28 | 1        | 41- 24   | E10     |
| 22351-050040 | 0-ルビ*ン 5X40 | 1        | 34- 5    | O9      |
| 22351-050050 | 0-ルビ*ン 5X50 | 1        | 43- 13   | E12     |
| 22351-060016 | 0-ルビ*ン 6X16 | 2        | 26- 11   | O1      |
| 22351-060016 | 0-ルビ*ン 6X16 | 2        | 27- 11   | O2      |
| 22351-060025 | 0-ルビ*ン 6X25 | 1        | 34- 23   | O9      |
| 22351-060025 | 0-ルビ*ン 6X25 | 1        | 34- 38   | O9      |
| 22351-060025 | 0-ルビ*ン 6X25 | 1        | 35- 11   | O11     |
| 22351-060025 | 0-ルビ*ン 6X25 | 1        | 43- 23   | E12     |
| 22351-080016 | 0-ルビ*ン 8X16 | 2        | 26- 16   | O1      |
| 22351-080016 | 0-ルビ*ン 8X16 | 2        | 27- 16   | O2      |
| 22352-030032 | 0-ルビ*ン 3X32 | 2        | 26- 24   | O1      |
| 22352-030032 | 0-ルビ*ン 3X32 | 2        | 27- 24   | O2      |
| 22352-050032 | 0-ルビ*ン 5X32 | 2        | 26- 23   | O1      |
| 22352-050032 | 0-ルビ*ン 5X32 | 2        | 27- 23   | O2      |
| 22352-060028 | 0-ルビ*ン 6X28 | 1        | 38- 30   | E3      |
| 22352-060032 | 0-ルビ*ン 6X32 | 1        | 38- 22   | E3      |
| 22352-080040 | 0-ルビ*ン 8X40 | 1        | 40- 40   | E5      |
| 22360-060000 | スナツツ*ヒ*ン 6  | 1        | 49- 9    | F7      |
| 22360-100000 | スナツツ*ヒ*ン 10 | 2        | 36- 30   | O16     |
| 22411-200100 | ワリ*ン 2X10   | 4        | 13- 4    | B10     |
| 22411-200100 | ワリ*ン 2X10   | 1        | 13- 35   | B10     |
| 22411-300200 | ワリ*ン 3X20   | 1        | 34- 15   | O9      |
| 22411-300200 | ワリ*ン 3X20   | 1        | 34- 31   | O9      |
| 22411-300200 | ワリ*ン 3X20   | 1        | 35- 17   | O11     |
| 22411-300250 | ワリ*ン 3X25   | 2        | 25- 38   | C13     |
| 22411-300250 | ワリ*ン 3X25   | 1        | 34- 16   | O9      |
| 22411-300250 | ワリ*ン 3X25   | 1        | 34- 45   | O9      |
| 22411-400400 | ワリ*ン 4X40   | 2        | 23- 6    | C11     |
| 22417-020150 | ワリ*ン 2.0X15 | 2        | 26- 38   | O1      |
| 22417-020150 | ワリ*ン 2.0X15 | 2        | 27- 38   | O2      |
| 22417-160180 | ワリ*ン 1.6X18 | 2        | 16- 15   | B16     |
| 22417-160180 | ワリ*ン 1.6X18 | 1        | 16- 30   | B16     |
| 22417-200150 | ワリ*ン 2X15   | 2        | 16- 25   | B16     |
| 22417-200150 | ワリ*ン 2X15   | 2        | 38- 27   | E3      |
| 22417-200150 | ワリ*ン 2X15   | 4        | 40- 55   | E5      |
| 22417-200150 | ワリ*ン 2X15   | 1        | 49- 6    | F7      |
| 22417-200180 | ワリ*ン 2X18   | 1        | 40- 39   | E5      |
| 22417-200200 | ワリ*ン 2X20   | 1        | 40- 50   | E5      |
| 22417-200200 | ワリ*ン 2X20   | 2        | 46- 30   | F4      |
| 22417-300200 | ワリ*ン 3X20   | 1        | 44- 21   | E13     |
| 22417-300200 | ワリ*ン 3X20   | 2        | 44- 29   | E13     |
| 22417-300250 | ワリ*ン 3X25   | 1        | 19- 31   | C5      |

22351-040010 --- 22417-300250

28

## 部品番号順索引表

更新日 78.05.12  
作成日 78.04.11

| 部品番号         | 部 品 名               | 使用<br>個数 | 項目 & No. | グリッドNo. |
|--------------|---------------------|----------|----------|---------|
| 22417-300250 | ワリ*ン 3X25           | 1        | 19- 35   | C5      |
| 22417-300250 | ワリ*ン 3X25           | 1        | 20- 22   | C6      |
| 22417-300250 | ワリ*ン 3X25           | 1        | 20- 26   | C6      |
| 22417-300250 | ワリ*ン 3X25           | 1        | 26- 22   | O1      |
| 22417-300250 | ワリ*ン 3X25           | 1        | 27- 22   | O2      |
| 22417-400300 | ワリ*ン 4X30           | 1        | 19- 4    | C5      |
| 22417-400300 | ワリ*ン 4X30           | 1        | 20- 4    | C6      |
| 22451-100000 | ツツ*リセン 1.0          | 1        | 13- 28   | B10     |
| 22512-070182 | キー*ネジ* 7X18         | 1        | 6- 3     | B2      |
| 22512-070182 | キー*ネジ* 7X18         | 1        | 6- 4     | B2      |
| 22512-070302 | キー*リヨウ* 7X30        | 1        | 5- 4     | B1      |
| 22857-400100 | タツ*ン*ネジ* 4X10       | 2        | 42- 16   | E11     |
| 22857-400100 | タツ*ン*ネジ* 4X10       | 4        | 45- 15   | F1      |
| 23010-038000 | ホース*ハ*ント* 38        | 6        | 9- 28    | B5      |
| 23010-055000 | ホース*ハ*ント* 55        | 2        | 4- 4     | A16     |
| 23010-100000 | ホース*ハ*ント* 100       | 1        | 21- 30   | C7      |
| 23061-050430 | ヒ*ニール*カン 5X430      | 1        | 37- 28   | E1      |
| 23061-050430 | ヒ*ニール*カン 5X430      | 1        | 37- 43   | E1      |
| 23065-070180 | ヒ*ニール*カン 7X180      | 1        | 9- 11    | B5      |
| 23065-120500 | ヒ*ニール*カン 12X500     | 1        | 3- 71    | A14     |
| 23297-150081 | カント*メカ*ナ* 7         | 1        | 3- 72    | A14     |
| 23414-080000 | ト*ウ*ハ*ツ*ン 14X18     | 5        | 8- 24    | B4      |
| 23414-080000 | ト*ウ*ハ*ツ*ン 14X18     | 6        | 12- 46   | B8      |
| 23414-080000 | ト*ウ*ハ*ツ*ン 14X18     | 10       | 28- 35   | O3      |
| 23414-080000 | ト*ウ*ハ*ツ*ン 14X18     | 10       | 29- 35   | O4      |
| 23414-080000 | ト*ウ*ハ*ツ*ン 14X18     | 3        | 41- 5    | E10     |
| 23414-100000 | ト*ウ*ハ*ツ*ン 10        | 2        | 8- 21    | B4      |
| 23414-160000 | ト*ウ*ハ*ツ*ン 16        | 1        | 9- 24    | B5      |
| 23414-160000 | ト*ウ*ハ*ツ*ン 16        | 1        | 43- 42   | E12     |
| 23418-050000 | ナイロン*ハ*ツ*ン 5        | 7        | 46- 31   | F4      |
| 23418-060000 | ナイロン*ハ*ツ*ン 6        | 1        | 12- 3    | B8      |
| 23418-060000 | ナイロン*ハ*ツ*ン 6        | 1        | 16- 29   | B16     |
| 23418-080000 | ナイロン*ハ*ツ*ン 8        | 3        | 3- 58    | A14     |
| 23871-030000 | テー*ハ*フ*ラ*ク* PT3/8   | 2        | 3- 18    | A14     |
| 24101-062044 | ハ*アリ*ン*ク* 6204      | 2        | 23- 7    | C11     |
| 24101-062044 | ハ*アリ*ン*ク* 6204      | 1        | 30- 4    | O5      |
| 24101-062044 | ハ*アリ*ン*ク* 6204      | 1        | 35- 8    | O11     |
| 24101-062044 | ハ*アリ*ン*ク* 6204      | 2        | 38- 18   | E3      |
| 24101-062050 | ホ*ール*ハ*アリ*ン*ク* 6205 | 2        | 22- 57   | C9      |
| 24101-062054 | ホ*ール*ハ*アリ*ン*ク* 6205 | 1        | 5- 8     | B1      |
| 24101-062054 | ホ*ール*ハ*アリ*ン*ク* 6205 | 2        | 19- 8    | C5      |
| 24101-062054 | ホ*ール*ハ*アリ*ン*ク* 6205 | 2        | 23- 8    | C11     |
| 24101-062054 | ホ*ール*ハ*アリ*ン*ク* 6205 | 1        | 33- 11   | O8      |
| 24101-062054 | ホ*ール*ハ*アリ*ン*ク* 6205 | 1        | 33- 14   | O8      |
| 24101-062054 | ホ*ール*ハ*アリ*ン*ク* 6205 | 1        | 33- 23   | O8      |

22417-300250 --- 24101-062054

L16

L1

29

## 部品番号順索引表

更新日 78.05.12  
作成日 78.04.11

| 部品番号         | 部 品 名           | 使用<br>個数 | 項目 & No. | グリッドNo |
|--------------|-----------------|----------|----------|--------|
| 24101-062064 | ホ-ルハ-アリンク 6206  | 1        | 33- 24   | D8     |
| 24101-062064 | ホ-ルハ-アリンク 6206  | 1        | 36- 9    | D16    |
| 24101-062064 | ホ-ルハ-アリンク 6206  | 1        | 36- 15   | D16    |
| 24101-062074 | ホ-ルハ-アリンク 6207  | 2        | 21- 16   | C7     |
| 24101-062074 | ホ-ルハ-アリンク 6207  | 2        | 37- 22   | E1     |
| 24101-063034 | ホ-ルハ-アリンク 6303  | 1        | 30- 18   | D5     |
| 24101-063034 | ホ-ルハ-アリンク 6303  | 2        | 31- 24   | D6     |
| 24101-063034 | ホ-ルハ-アリンク 6303  | 2        | 32- 24   | D7     |
| 24101-063034 | ホ-ルハ-アリンク 6303  | 1        | 33- 10   | D8     |
| 24101-063034 | ホ-ルハ-アリンク 6303  | 1        | 35- 7    | D11    |
| 24101-063044 | ホ-ルハ-アリンク 6304  | 1        | 21- 40   | C7     |
| 24101-063044 | ホ-ルハ-アリンク 6304  | 1        | 33- 15   | D8     |
| 24101-063054 | ホ-ルハ-アリンク 6305  | 1        | 21- 37   | C7     |
| 24101-063054 | ホ-ルハ-アリンク 6305  | 2        | 21- 47   | C7     |
| 24101-063064 | ホ-ルハ-アリンク 6306  | 4        | 22- 63   | C9     |
| 24101-063064 | ホ-ルハ-アリンク 6306  | 2        | 36- 24   | D16    |
| 24102-062054 | ホ-ルハ-アリンク 6205D | 2        | 22- 54   | C9     |
| 24190-060003 | コウキウ 3/16       | 1        | 43- 39   | E12    |
| 24190-100001 | コウキウ 5/16       | 1        | 8- 11    | B4     |
| 24190-100002 | コウキウ 5/16       | 2        | 34- 14   | D9     |
| 24190-100002 | コウキウ 5/16       | 1        | 34- 30   | D9     |
| 24190-100002 | コウキウ 5/16       | 1        | 34- 44   | D9     |
| 24190-100002 | コウキウ 5/16       | 1        | 35- 16   | D11    |
| 24190-100002 | コウキウ 5/16       | 1        | 43- 27   | E12    |
| 24190-120002 | コウキウ 3/8        | 1        | 43- 16   | E12    |
| 24190-130001 | コウキウ 13/32      | 1        | 44- 11   | E13    |
| 24311-000050 | オリク P5          | 1        | 13- 39   | B10    |
| 24311-000050 | オリク P5          | 1        | 43- 29   | E12    |
| 24311-000070 | オリク P-7         | 3        | 3- 52    | A14    |
| 24311-000080 | オリク P8          | 1        | 43- 5    | E12    |
| 24311-000090 | オリク P-9         | 1        | 43- 12   | E12    |
| 24311-000090 | オリク P-9         | 1        | 43- 40   | E12    |
| 24311-000100 | オリク P10         | 2        | 1- 8     | A11    |
| 24311-000110 | オリク P11         | 2        | 34- 19   | D9     |
| 24311-000110 | オリク P11         | 1        | 34- 26   | D9     |
| 24311-000110 | オリク P11         | 1        | 34- 40   | D9     |
| 24311-000110 | オリク P11         | 1        | 35- 13   | D11    |
| 24311-000120 | オリク P-12        | 3        | 3- 65    | A14    |
| 24311-000120 | オリク P-12        | 2        | 22- 6    | C9     |
| 24311-000120 | オリク P-12        | 2        | 22- 37   | C9     |
| 24311-000120 | オリク P-12        | 1        | 37- 38   | E1     |
| 24311-000120 | オリク P-12        | 1        | 37- 53   | E1     |
| 24311-000140 | オリク P14         | 1        | 1- 32    | A11    |
| 24311-000140 | オリク P14         | 2        | 26- 25   | D1     |
| 24311-000140 | オリク P14         | 2        | 27- 25   | D2     |

24101-062064 ---- 24311-000140

## 部品番号順索引表

更新日 78.05.12  
作成日 78.04.11

30

| 部品番号         | 部 品 名          | 使用<br>個数 | 項目 & No. | グリッドNo |
|--------------|----------------|----------|----------|--------|
| 24311-000140 | オリク P14        | 1        | 34- 34   | D9     |
| 24311-000140 | オリク P14        | 1        | 34- 47   | D9     |
| 24311-000140 | オリク P14        | 2        | 35- 20   | D11    |
| 24311-000140 | オリク P14        | 1        | 41- 16   | E10    |
| 24311-000140 | オリク P14        | 2        | 43- 24   | E12    |
| 24311-000140 | オリク P14        | 1        | 43- 32   | E12    |
| 24311-000150 | オリク P15        | 1        | 41- 20   | E10    |
| 24311-000160 | オリク P-16       | 1        | 9- 33    | B5     |
| 24311-000160 | オリク P-16       | 1        | 38- 7    | E3     |
| 24311-000180 | オリク P18        | 2        | 48- 7    | F6     |
| 24311-000200 | オリク P-20       | 1        | 21- 41   | C7     |
| 24311-000200 | オリク P-20       | 1        | 28- 4    | D3     |
| 24311-000200 | オリク P-20       | 1        | 29- 4    | D4     |
| 24311-000200 | オリク P-20       | 1        | 42- 6    | E11    |
| 24311-000200 | オリク P-20       | 1        | 42- 9    | E11    |
| 24311-000220 | オリク P22        | 2        | 22- 14   | C9     |
| 24311-000250 | オリク P25        | 1        | 36- 8    | D16    |
| 24311-000250 | オリク P25        | 1        | 36- 14   | D16    |
| 24311-000250 | オリク P25        | 2        | 40- 44   | E5     |
| 24311-000300 | オリク P-30       | 1        | 41- 30   | E10    |
| 24311-000350 | オリク P35        | 1        | 41- 31   | E10    |
| 24311-000410 | オリク P41        | 1        | 35- 6    | D11    |
| 24311-240100 | オリク P-10A      | 1        | 12- 7    | B8     |
| 24311-570500 | オリク P50A       | 1        | 41- 37   | E10    |
| 24321-000350 | オリク G-35       | 1        | 3- 50    | A14    |
| 24322-000600 | オリク G60        | 1        | 22- 10   | C9     |
| 24341-000260 | オリク S26        | 1        | 2- 24    | A13    |
| 24341-000300 | オリク S30        | 1        | 22- 29   | C9     |
| 24341-000300 | オリク S30        | 1        | 28- 31   | D3     |
| 24341-000300 | オリク S30        | 1        | 29- 31   | D4     |
| 24761-010000 | ク リスニツフ ルA-M6F | 1        | 26- 4    | D1     |
| 24761-010000 | ク リスニツフ ルA-M6F | 1        | 27- 4    | D2     |
| 24761-010000 | ク リスニツフ ルA-M6F | 2        | 40- 42   | E5     |
| 26011-080142 | ホ ルト A 8X14    | 2        | 47- 21   | F5     |
| 26011-080162 | ホ ルト A 8X16    | 4        | 47- 12   | F5     |
| 26011-080252 | ホ ルト A 8X25    | 2        | 48- 12   | F6     |
| 26011-080352 | ホ ルト A 8X35    | 1        | 48- 15   | F4     |
| 26011-080502 | ホ ルト A 8X50    | 4        | 46- 24   | F4     |
| 26013-060122 | ホ ルト B 6X12    | 4        | 45- 4    | F1     |
| 26013-060129 | ホ ルト B 6X12    | 4        | 21- 26   | C7     |
| 26013-060149 | ホ ルト B 6X14    | 2        | 34- 35   | D9     |
| 26013-060149 | ホ ルト B 6X14    | 2        | 34- 49   | D9     |
| 26013-060149 | ホ ルト B 6X14    | 2        | 35- 21   | D11    |
| 26013-060169 | ホ ルト B 6X16    | 4        | 21- 31   | C7     |
| 26013-060309 | ホ ルト B 6X30    | 2        | 47- 9    | F5     |

24311-000140 ---- 26013-060309

M1

L1

## 部品番号順索引表

更新日 78.05.12  
作成日 78.04.11

| 部品番号         | 部 品 名         | 使用<br>個数 | 項目 & No. | グリッドNo |
|--------------|---------------|----------|----------|--------|
| 26013-080122 | ホムルト B 8X12   | 2        | 46- 14   | F4     |
| 26013-080162 | ホムルト B 8X16   | 2        | 16- 26   | B16    |
| 26013-080162 | ホムルト B 8X16   | 4        | 48- 5    | F6     |
| 26013-080162 | ホムルト B 8X16   | 4        | 48- 8    | F6     |
| 26013-080202 | ホムルト B 8X20   | 4        | 19- 16   | C5     |
| 26013-080202 | ホムルト B 8X20   | 4        | 20- 9    | C6     |
| 26013-080202 | ホムルト B 8X20   | 3        | 25- 26   | C13    |
| 26013-080202 | ホムルト B 8X20   | 2        | 49- 18   | F7     |
| 26014-060122 | ホムルト C 6X12   | 2        | 18- 14   | C2     |
| 26014-080162 | ホムルト C 8X16   | 4        | 48- 10   | F6     |
| 26023-060202 | ナニコネシ IC 6X20 | 2        | 45- 31   | F1     |
| 26111-080162 | ホムルト 8X16     | 8        | 28- 28   | D3     |
| 26111-080162 | ホムルト 8X16     | 8        | 29- 28   | D4     |
| 26111-080169 | ホムルト 8X16     | 4        | 36- 23   | D16    |
| 26111-080202 | ホムルト 8X20     | 4        | 28- 18   | D3     |
| 26111-080202 | ホムルト 8X20     | 10       | 28- 34   | D3     |
| 26111-080202 | ホムルト 8X20     | 4        | 29- 18   | D4     |
| 26111-080202 | ホムルト 8X20     | 10       | 29- 34   | D4     |
| 26111-080202 | ホムルト 8X20     | 2        | 44- 14   | E13    |
| 26111-080202 | ホムルト 8X20     | 2        | 44- 17   | E13    |
| 26111-080252 | ホムルト 8X25     | 7        | 28- 38   | D3     |
| 26111-080252 | ホムルト 8X25     | 7        | 29- 38   | D4     |
| 26111-080252 | ホムルト 8X25     | 3        | 38- 4    | E3     |
| 26111-080302 | ホムルト 8X30     | 3        | 22- 12   | C9     |
| 26111-100282 | ホムルト 10X28    | 6        | 22- 19   | C9     |
| 26112-080252 | ホムルト 8X25     | 11       | 22- 22   | C9     |
| 26112-100282 | ホムルト 10X28    | 4        | 22- 25   | C9     |
| 26112-100282 | ホムルト 10X28    | 8        | 22- 47   | C9     |
| 26112-100352 | ホムルト 10X35    | 10       | 41- 8    | E10    |
| 26112-100452 | ホムルト 10X45    | 2        | 41- 34   | E10    |
| 26112-120352 | ホムルト 12X35    | 4        | 41- 17   | E10    |
| 26116-060102 | ホムルト 6X10     | 8        | 4- 11    | A16    |
| 26116-060102 | ホムルト 6X10     | 2        | 12- 26   | B8     |
| 26116-060122 | ホムルト 6X12     | 2        | 12- 17   | B8     |
| 26116-060122 | ホムルト 6X12     | 2        | 45- 35   | F1     |
| 26116-060142 | ホムルト 6X14     | 4        | 2- 9     | A13    |
| 26116-060162 | ホムルト 6X16     | 4        | 9- 21    | B5     |
| 26116-060162 | ホムルト 6X16     | 4        | 12- 24   | B8     |
| 26116-060182 | ホムルト 6X18     | 1        | 16- 8    | B16    |
| 26116-060182 | ホムルト 6X18     | 3        | 42- 18   | E11    |
| 26116-060182 | ホムルト 6X18     | 2        | 44- 25   | E13    |
| 26116-060222 | ホムルト 6X22     | 2        | 8- 4     | B4     |
| 26116-060222 | ホムルト 6X22     | 2        | 13- 13   | B10    |
| 26116-060452 | ホムルト 6X45     | 3        | 42- 7    | E11    |
| 26116-060452 | ホムルト 6X45     | 4        | 42- 10   | E11    |

26013-080122 ---- 26116-060452

## 部品番号順索引表

更新日 78.05.12  
作成日 78.04.11

| 部品番号         | 部 品 名      | 使用<br>個数 | 項目 & No. | グリッドNo |
|--------------|------------|----------|----------|--------|
| 26116-080122 | ホムルト 8X12  | 3        | 3- 21    | A14    |
| 26116-080122 | ホムルト 8X12  | 2        | 9- 15    | B5     |
| 26116-080122 | ホムルト 8X12  | 4        | 9- 18    | B5     |
| 26116-080122 | ホムルト 8X12  | 2        | 15- 10   | B12    |
| 26116-080142 | ホムルト 8X14  | 1        | 3- 22    | A14    |
| 26116-080142 | ホムルト 8X14  | 2        | 3- 69    | A14    |
| 26116-080142 | ホムルト 8X14  | 2        | 9- 30    | B5     |
| 26116-080162 | ホムルト 8X16  | 4        | 1- 27    | A11    |
| 26116-080162 | ホムルト 8X16  | 1        | 21- 45   | C7     |
| 26116-080162 | ホムルト 8X16  | 7        | 26- 5    | D1     |
| 26116-080162 | ホムルト 8X16  | 7        | 27- 5    | D2     |
| 26116-080202 | ホムルト 8X20  | 6        | 1- 39    | A11    |
| 26116-080202 | ホムルト 8X20  | 4        | 21- 22   | C7     |
| 26116-080202 | ホムルト 8X20  | 6        | 26- 14   | D1     |
| 26116-080202 | ホムルト 8X20  | 6        | 27- 14   | D2     |
| 26116-080252 | ホムルト 8X25  | 2        | 1- 53    | A11    |
| 26116-080252 | ホムルト 8X25  | 1        | 14- 6    | B11    |
| 26116-080252 | ホムルト 8X25  | 4        | 37- 20   | E1     |
| 26116-080552 | ホムルト 8X55  | 1        | 2- 14    | A13    |
| 26116-080582 | ホムルト 8X58  | 4        | 4- 21    | A16    |
| 26116-080652 | ホムルト 8X65  | 1        | 12- 13   | B8     |
| 26116-080752 | ホムルト 8X75  | 2        | 2- 15    | A13    |
| 26116-080852 | ホムルト 8X85  | 7        | 2- 16    | A13    |
| 26116-080852 | ホムルト 8X85  | 3        | 9- 3     | B5     |
| 26116-080902 | ホムルト 8X90  | 1        | 9- 4     | B5     |
| 26116-081152 | ホムルト 8X115 | 3        | 2- 17    | A13    |
| 26116-100162 | ホムルト 10X16 | 1        | 40- 16   | E5     |
| 26116-100162 | ホムルト 10X16 | 1        | 40- 32   | E5     |
| 26116-100182 | ホムルト 10X18 | 6        | 1- 28    | A11    |
| 26116-100302 | ホムルト 10X30 | 4        | 25- 2    | C13    |
| 26116-100404 | ホムルト 10X40 | 1        | 48- 17   | F6     |
| 26116-100602 | ホムルト 10X60 | 8        | 37- 30   | E1     |
| 26116-100602 | ホムルト 10X60 | 6        | 37- 45   | E1     |
| 26116-100652 | ホムルト 10X65 | 1        | 4- 17    | A16    |
| 26116-100652 | ホムルト 10X65 | 1        | 37- 34   | E1     |
| 26116-100652 | ホムルト 10X65 | 1        | 37- 49   | E1     |
| 26116-120252 | ホムルト 12X25 | 8        | 19- 13   | C5     |
| 26116-120252 | ホムルト 12X25 | 8        | 20- 6    | C6     |
| 26116-120252 | ホムルト 12X25 | 16       | 22- 67   | C9     |
| 26116-120252 | ホムルト 12X25 | 8        | 23- 4    | C11    |
| 26116-120252 | ホムルト 12X25 | 12       | 36- 27   | D16    |
| 26116-120602 | ホムルト 12X60 | 1        | 37- 35   | E1     |
| 26116-120602 | ホムルト 12X60 | 1        | 37- 50   | E1     |
| 26117-050102 | ホムルト 5X10  | 1        | 16- 18   | B16    |
| 26117-050162 | ホムルト 5X16  | 1        | 45- 6    | F1     |

26116-080122 ---- 26117-050162

M2

L1

## 部品番号順索引表

更新日 78.05.12  
作成日 78.04.11

33

| 部品番号         | 部 品 名   | 使用<br>個数 | 項目 & No. | グリッドNo. |
|--------------|---|----------|----------|---------|
| 26117-080102 | ホ <sup>ニ</sup> ルト 8X10                                | 1        | 21- 32   | C7      |
| 26117-080202 | ホ <sup>ニ</sup> ルト 8X20                                | 1        | 28- 24   | D3      |
| 26117-080202 | ホ <sup>ニ</sup> ルト 8X20                                | 1        | 29- 24   | D4      |
| 26117-080202 | ホ <sup>ニ</sup> ルト 8X20                                | 1        | 48- 22   | F6      |
| 26117-080202 | ホ <sup>ニ</sup> ルト 8X20                                | 1        | 48- 32   | F6      |
| 26117-080222 | ホ <sup>ニ</sup> ルト 8X22                                | 8        | 22- 41   | C9      |
| 26117-080222 | ホ <sup>ニ</sup> ルト 8X22                                | 3        | 41- 4    | E10     |
| 26117-080352 | ホ <sup>ニ</sup> ルト 8X35                                | 2        | 49- 7    | F7      |
| 26117-080502 | 6 カクホ <sup>ニ</sup> ルト 8X50                            | 2        | 17- 8    | C1      |
| 26117-100202 | ホ <sup>ニ</sup> ルト 10X20                               | 2        | 46- 6    | F4      |
| 26117-100202 | ホ <sup>ニ</sup> ルト 10X20                               | 2        | 48- 19   | F6      |
| 26117-100202 | ホ <sup>ニ</sup> ルト 10X20                               | 1        | 48- 25   | F6      |
| 26117-100202 | ホ <sup>ニ</sup> ルト 10X20                               | 2        | 48- 30   | F6      |
| 26117-100202 | ホ <sup>ニ</sup> ルト 10X20                               | 3        | 49- 14   | F7      |
| 26117-100252 | ホ <sup>ニ</sup> ルト 10X25                               | 1        | 48- 20   | F6      |
| 26117-120252 | ホ <sup>ニ</sup> ルト 12X25                               | 2        | 49- 12   | F7      |
| 26117-120302 | ホ <sup>ニ</sup> ルト 12X30                               | 2        | 46- 4    | F4      |
| 26117-120352 | 6 カクホ <sup>ニ</sup> ルト 12X35                           | 2        | 52- 5    | F10     |
| 26216-060142 | ウイコ <sup>ニ</sup> ホ <sup>ニ</sup> ルト 6X14               | 1        | 2- 25    | A13     |
| 26216-060352 | ウイコ <sup>ニ</sup> ホ <sup>ニ</sup> ルト 6X35               | 1        | 2- 26    | A13     |
| 26216-080202 | ウイコ <sup>ニ</sup> ホ <sup>ニ</sup> ルト 8X20               | 4        | 4- 24    | A16     |
| 26216-080222 | ウイコ <sup>ニ</sup> ホ <sup>ニ</sup> ルト 8X22               | 4        | 1- 19    | A11     |
| 26216-080222 | ウイコ <sup>ニ</sup> ホ <sup>ニ</sup> ルト 8X22               | 4        | 2- 2     | A13     |
| 26216-080652 | ウイコ <sup>ニ</sup> ホ <sup>ニ</sup> ルト 8X65               | 6        | 3- 16    | A14     |
| 26222-100322 | ウイホ <sup>ニ</sup> ルト 10X32                             | 7        | 28- 11   | D3      |
| 26222-100322 | ウイホ <sup>ニ</sup> ルト 10X32                             | 7        | 29- 11   | D4      |
| 26222-100502 | ウイホ <sup>ニ</sup> ルト 10X50                             | 1        | 28- 13   | D3      |
| 26222-100502 | ウイホ <sup>ニ</sup> ルト 10X50                             | 1        | 29- 13   | D4      |
| 26226-140322 | ウイコ <sup>ニ</sup> ホ <sup>ニ</sup> ルト 14X32              | 4        | 28- 40   | D3      |
| 26226-140322 | ウイコ <sup>ニ</sup> ホ <sup>ニ</sup> ルト 14X32              | 4        | 29- 40   | D4      |
| 26347-050002 | Uナツト 5  | 1        | 45- 7    | F1      |
| 26347-080002 | U ナツト 8   | 2        | 17- 9    | C1      |
| 26347-080002 | U ナツト 8   | 2        | 48- 13   | F6      |
| 26347-100002 | U ナツト 10  | 1        | 48- 26   | F6      |
| 26347-120002 | Uナツト 12   | 2        | 46- 5    | F4      |
| 26557-050062 | +ナ <sup>ニ</sup> ホ <sup>ニ</sup> ネジ <sup>ニ</sup> 5X6    | 4        | 4- 14    | A16     |
| 26557-050122 | +ナ <sup>ニ</sup> ホ <sup>ニ</sup> ネジ <sup>ニ</sup> 5X12   | 3        | 3- 60    | A14     |
| 26557-060082 | +ナ <sup>ニ</sup> ホ <sup>ニ</sup> ネジ <sup>ニ</sup> 6X8    | 2        | 15- 12   | B12     |
| 26557-060122 | + ナ <sup>ニ</sup> ホ <sup>ニ</sup> ネジ <sup>ニ</sup> 6X12  | 2        | 46- 35   | F4      |
| 26557-060142 | +ナ <sup>ニ</sup> ホ <sup>ニ</sup> ネジ <sup>ニ</sup> 6X14   | 2        | 53- 10   | F11     |
| 26557-080102 | +ナ <sup>ニ</sup> ホ <sup>ニ</sup> ネジ <sup>ニ</sup> 8X10   | 1        | 3- 73    | A14     |
| 26581-080102 | +ハ <sup>ニ</sup> イント <sup>ニ</sup> ネジ <sup>ニ</sup> 8X10 | 1        | 5- 9     | B1      |
| 26587-050102 | ハ <sup>ニ</sup> イント <sup>ニ</sup> ネジ <sup>ニ</sup> 5X12  | 2        | 10- 7    | B6      |
| 26637-060002 | チヨウナツト 6  | 2        | 46- 19   | F4      |
| 26647-060122 | チヨウホ <sup>ニ</sup> ルト 6X12                             | 3        | 18- 2    | C2      |

26117-080102 ---- 26647-060122

## 部品番号順索引表

更新日 78.05.12  
作成日 78.04.11

34

| 部品番号         | 部 品 名                     | 使用<br>個数 | 項目 & No. | グリッドNo. |
|--------------|---------------------------|----------|----------|---------|
| 26647-060122 | チヨウホ <sup>ニ</sup> ルト 6X12 | 3        | 18- 6    | C2      |
| 26687-120002 | フタナツト(タカホリ)12             | 1        | 13- 22   | B10     |
| 26711-060002 | ナツト 6                     | 1        | 44- 7    | E13     |
| 26711-080002 | ナツト 8                     | 4        | 40- 6    | E5      |
| 26711-080002 | ナツト 8                     | 4        | 40- 22   | E5      |
| 26711-080002 | ナツト 8                     | 2        | 40- 57   | E5      |
| 26711-100002 | ナツト 10                    | 4        | 22- 26   | C9      |
| 26716-060002 | ナツト 6                     | 2        | 2- 27    | A13     |
| 26716-060002 | ナツト 6                     | 3        | 3- 53    | A14     |
| 26716-080002 | 6カクナツト M8(6T)             | 4        | 1- 20    | A11     |
| 26716-080002 | 6カクナツト M8(6T)             | 4        | 2- 3     | A13     |
| 26716-080002 | 6カクナツト M8(6T)             | 1        | 2- 33    | A13     |
| 26716-080002 | 6カクナツト M8(6T)             | 2        | 3- 14    | A14     |
| 26716-080002 | 6カクナツト M8(6T)             | 2        | 3- 15    | A14     |
| 26716-080002 | 6カクナツト M8(6T)             | 6        | 3- 17    | A14     |
| 26716-080002 | 6カクナツト M8(6T)             | 4        | 4- 25    | A16     |
| 26716-100002 | ナツト 10                    | 2        | 1- 25    | A11     |
| 26716-100002 | ナツト 10                    | 1        | 2- 21    | A13     |
| 26716-100002 | ナツト 10                    | 1        | 4- 18    | A16     |
| 26717-050002 | ナツト 5                     | 1        | 16- 19   | B16     |
| 26717-060002 | 6 カクナツト M6                | 1        | 16- 9    | B16     |
| 26717-060002 | 6 カクナツト M6                | 2        | 44- 26   | E13     |
| 26717-080002 | 6 カクナツト M8                | 2        | 16- 13   | B16     |
| 26717-080002 | 6 カクナツト M8                | 1        | 25- 27   | C13     |
| 26717-080002 | 6 カクナツト M8                | 1        | 28- 23   | D3      |
| 26717-080002 | 6 カクナツト M8                | 1        | 29- 23   | D4      |
| 26717-080002 | 6 カクナツト M8                | 2        | 40- 59   | E5      |
| 26717-080002 | 6 カクナツト M8                | 1        | 46- 16   | F4      |
| 26717-100002 | ナツト 10                    | 2        | 16- 12   | B16     |
| 26717-100002 | ナツト 10                    | 2        | 26- 7    | D1      |
| 26717-100002 | ナツト 10                    | 2        | 27- 7    | D2      |
| 26717-100002 | ナツト 10                    | 1        | 37- 36   | E1      |
| 26717-100002 | ナツト 10                    | 1        | 37- 51   | E1      |
| 26717-100002 | ナツト 10                    | 1        | 38- 28   | E3      |
| 26717-100002 | ナツト 10                    | 1        | 40- 3    | E5      |
| 26717-100002 | ナツト 10                    | 1        | 40- 19   | E5      |
| 26717-100002 | ナツト 10                    | 1        | 48- 18   | F6      |
| 26717-100002 | ナツト 10                    | 1        | 48- 29   | F6      |
| 26717-120002 | ナツト 12                    | 7        | 26- 9    | D1      |
| 26717-120002 | ナツト 12                    | 7        | 27- 9    | D2      |
| 26717-120002 | ナツト 12                    | 2        | 37- 32   | E1      |
| 26717-120002 | ナツト 12                    | 2        | 37- 47   | E1      |
| 26717-120002 | ナツト 12                    | 2        | 52- 6    | F10     |
| 26717-140002 | ナツト M14                   | 4        | 52- 7    | F10     |
| 26737-120002 | ナツト 12                    | 1        | 13- 24   | B10     |

26647-060122 ---- 26737-120002

M3

L1

## 部品番号順索引表

更新日 78.05.12  
作成日 78.04.15

35

| 部品番号         | 部 品 名            | 使用<br>個数 | 項目 & No. | グリッドNo. |
|--------------|------------------|----------|----------|---------|
| 26737-160002 | ナット 16           | 1        | 25- 28   | C13     |
| 26737-180002 | ナット 18           | 2        | 20- 12   | C6      |
| 26751-050002 | トメナット 5          | 2        | 13- 21   | B10     |
| 26756-050002 | トメナット 5          | 3        | 3- 62    | A14     |
| 26756-080002 | トメナット 8          | 3        | 3- 29    | A14     |
| 26756-080002 | トメナット 8          | 3        | 3- 32    | A14     |
| 26757-100002 | トメナット 10         | 2        | 22- 34   | C9      |
| 26776-100002 | トメナット 10         | 3        | 3- 3     | A14     |
| 26776-180002 | トメナット 18         | 1        | 6- 9     | B2      |
| 26777-120002 | トメナット 12         | 1        | 25- 30   | C13     |
| 26817-080002 | ミソツキナット 8        | 1        | 40- 38   | E5      |
| 26831-200002 | ミソツキナット 20       | 2        | 23- 9    | C11     |
| 26921-080102 | トメネジ (ネジ) 8X10   | 1        | 3- 39    | A14     |
| 27241-300000 | ワナタツラフ 30        | 7        | 1- 15    | A11     |
| 28110-080100 | スナ 8X10          | 1        | 53- 1    | F11     |
| 28110-100130 | スナ 10X13         | 1        | 53- 2    | F11     |
| 28110-170190 | リョウグチスナ 17-19    | 1        | 53- 3    | F11     |
| 28110-220240 | リョウグチスナ 24X22    | 1        | 53- 4    | F11     |
| 43400-500390 | クワキフ ラク PK       | 1        | 12- 34   | B8      |
| 43400-500410 | シールワッパ W8        | 4        | 2- 4     | A13     |
| 43400-500450 | ハツキン             | 2        | 13- 23   | B10     |
| 705225-23100 | コネクティング ロット シグミ  | 3        | 7- 1     | B3      |
| 711100-51540 | ローラー (ウチ、ソト) セット | 3        | 10- 17   | B6      |
| 721450-01540 | オイルハシ シグミ        | 1        | 1- 30    | A11     |
| 721450-01560 | シリント フ ロツク シグミ   | 1        | 1- 1     | A11     |
| 721450-01610 | キヤース シグミ         | 1        | 2- 1     | A13     |
| 721450-02500 | メタル ウ シグミ        | 1        | 1- 35    | A11     |
| 721450-02610 | センタメタル ウ 1 シグミ   | 1        | 1- 41    | A11     |
| 721450-02620 | センタメタル ウ 2 シグミ   | 1        | 1- 45    | A11     |
| 721450-11650 | キョウキハシ フ シグミ     | 3        | 3- 27    | A14     |
| 721450-11660 | ハイキハシ フ シグミ      | 3        | 3- 30    | A14     |
| 721450-11700 | シリント ハット シグミ     | 1        | 3- 1     | A14     |
| 721450-21700 | クランクシャフト シグミ     | 1        | 6- 1     | B2      |
| 721450-22500 | ヒーストリング シグミ      | 3        | 7- 6     | B3      |
| 721450-61520 | カハ ナウエイトサホート シグミ | 1        | 13- 1    | B10     |
| 721450-66530 | レキ ユレタハント ル シグミ  | 1        | 13- 37   | B10     |
| 721461-51700 | FOフンシット フ シグミ    | 1        | 10- 1    | B6      |
| 721462-11520 | ホシネット シグミ        | 1        | 3- 46    | A14     |
| 724160-55501 | FOコシキシグミ         | 1        | 12- 1    | B8      |
| 724550-51520 | フランシヤ カイト シグミ    | 3        | 10- 15   | B6      |
| 724950-53100 | FOフンシヤハシ シグミ     | 3        | 11- 1    | B7      |
| 794200-11850 | フロントオイルタイシグミ     | 2        | 23- 12   | C11     |
| 794200-14631 | タイロツト イント OLCMP  | 1        | 19- 29   | C5      |
| 794200-14631 | タイロツト イント OLCMP  | 1        | 20- 20   | C6      |
| 794200-16141 | タイロツト イント OLCMP  | 2        | 25- 36   | C13     |

26737-160002-----794200-16141

## 部品番号順索引表

更新日 78.05.12  
作成日 78.04.11

36

| 部品番号         | 部 品 名            | 使用<br>個数 | 項目 & No. | グリッドNo. |
|--------------|------------------|----------|----------|---------|
| 794200-31551 | デフケース CMP        | 1        | 21- 1    | C7      |
| 794200-31551 | デフケース CMP        | 1        | 37- 1    | E1      |
| 794200-43080 | 17ツシリント COMP     | 1        | 41- 12   | E10     |
| 794200-62220 | レフレクタ            | 2        | 48- 3    | F6      |
| 794200-82200 | クリスホシ フ          | 1        | 53- 8    | F11     |
| 794201-22050 | ハアリンク スリーフ CMP   | 1        | 26- 26   | D1      |
| 794201-22050 | ハアリンク スリーフ CMP   | 1        | 27- 26   | D2      |
| 794201-22100 | レリース シフト ASY     | 1        | 26- 18   | D1      |
| 794201-22100 | レリース シフト ASY     | 1        | 27- 18   | D2      |
| 794201-45100 | コントロール ハル フ ASY  | 1        | 43- 14   | E12     |
| 794341-13800 | フロント キヤース ICMP   | 2        | 22- 31   | C9      |
| 794730-57122 | タイロツト イント シグミ RL | 1        | 19- 33   | C5      |
| 794730-57122 | タイロツト イント シグミ RL | 1        | 20- 24   | C6      |

794200-31551-----794730-57122