

ヤンマー ディーゼル トラクタ

YM1300
YM1300D

部 分 品 表

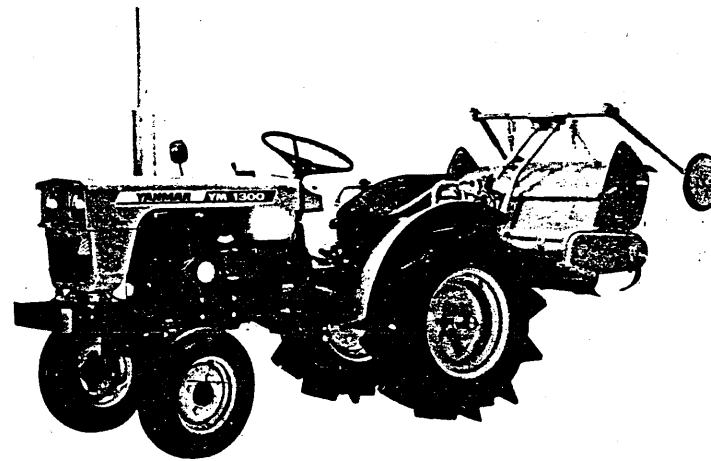

ヤンマー農機株式会社

各部の名称

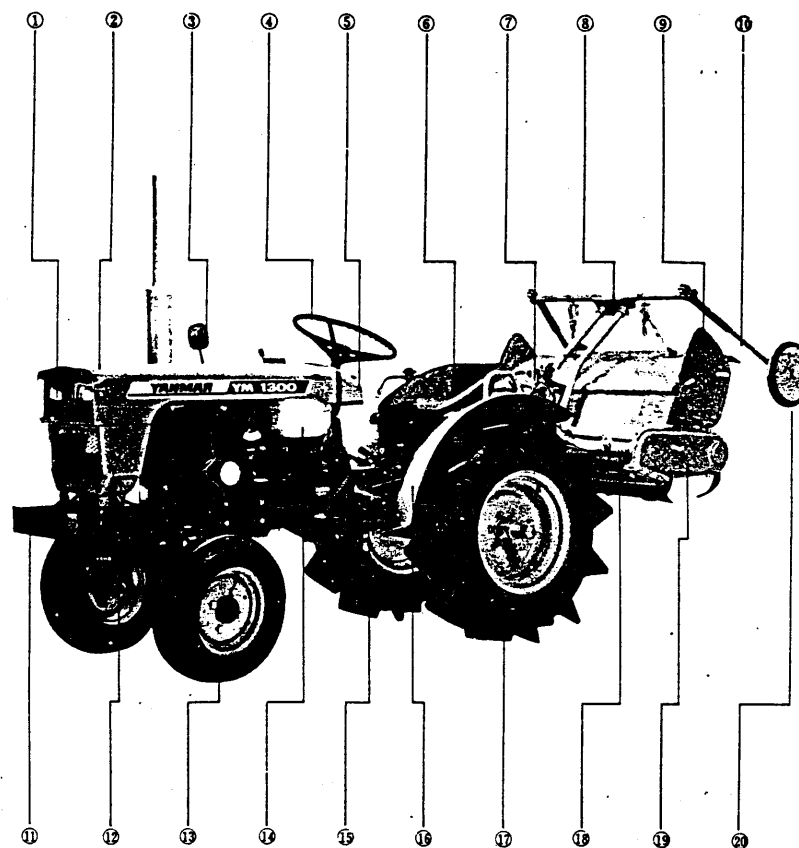

| 番号 | 名 称 | 番号 | 名 称 |
|----|-----------------|----|---------------|
| 1 | ヘッドランプコンプリート | 11 | フロントアクスルブラケット |
| 2 | ボンネット | 12 | キングピンコンプリート |
| 3 | バックミラー | 13 | フロントタイヤ |
| 4 | ステアリングホイール | 14 | フュエルタンク |
| 5 | ダッシュボード | 15 | ステップ L |
| 6 | シートコンプリート | 16 | フェンダー L |
| 7 | フラッシャーランプコンプリート | 17 | リヤタイヤ 8 - 16 |
| 8 | ゲージホイールビーム | 18 | メインビーム L |
| 9 | ロータリサイドプレート | 19 | ロータリケース |
| 10 | ゲージホイールアーム L | 20 | 尾 輪 |

部分品表の見方について

1. 当部分品表の部品図は総べて、本機進行方向に向って、左後方斜め上から見た状態で描かれてあります。
2. 当部分品表の本文は、次の順序で表示してあります。
見出番号、部番、部品名、1台当りの個数、備考。
3. 1台当りの個数欄で、個数を○で囲んでいるものは、特別仕様部品であることを表わしています。
4. 備考欄には仕組内容、寸法、材質、共通機種等の参考事項を表示してあります。
5. エンジン関係の部品表は完末に収録してあります。

ご注文について

1. 部品のご注文は、エンジン関係をヤンマーディーゼルスサービスセンター、本機及びロータリ部関係をヤンマー農機部品課にご下命下さい。
2. 部品をご注文の際には、部品図の見出番号と同じ見出番号のものを右のページから探して、必要な部品の形式、部番、部品名、個数をお確めの上、ご連絡願います。
尚、備考欄に「単品販売不可」とあるものは、その部品に関連する仕組部品をご注文下さい。
3. 電報注文の場合は、部番で判り易くご連絡下さい。
(同一部品に対するご督促は、その旨ご明示下さい。)
4. 需要期には特に消耗部品等の注文が殺到致しますので、早い目に部品の準備を願います。
5. ご注文の部品は原則として、誤送による以外の返品は認めません。
6. ヤンマー製品には、ヤンマー純正部品を必ずご使用願います。
(市販の類似品を使用されますと、早期破損や性能を悪くする原因となります。)
7. 運賃は別途申し受けます。

目 次

| | |
|--|----|
| 仕 様 (1) | 1 |
| 仕 様 (2) | 2 |
| 仕 様 (3) | 2 |
| 配 線 図 | 3 |
| 伝動機構図 | 4 |
| 走行伝動断面図 (1) | 5 |
| 走行伝動断面図 (2) (YM1300D) | 6 |
| ロータリ伝動断面図 (1) (RC1000S) | 7 |
| ロータリ伝動断面図 (2) (RS1000) | 8 |
| | |
| 1. エンジンコントロール関係 | 9 |
| 2. フートアクセル(特別仕様品)関係 | 9 |
| 3. フュエルタンク関係 | 11 |
| 4. フロントアクスル関係..... (YM1300) | 13 |
| 5. フロントアクスル関係..... (YM1300D) | 15 |
| 6. フロントアクスル内部関係..... (YM1300D) | 19 |
| 7. ステアリング関係 | 23 |
| 8. クラッチ関係 | 25 |
| 9. ミッションケース・カバー関係 | 27 |
| 10. ミッション内部(ギヤ・シャフト)関係 | 29 |
| 11. ミッションコントロール関係 | 33 |
| 12. リヤアクスル関係 | 37 |
| 13. デフロック関係 | 41 |
| 14. ブレーキ関係 | 43 |
| 15. タイヤ(フロント・リヤ)関係 | 45 |
| 16. 油圧リフト関係 | 47 |
| 17. 油圧コントロールバルブ関係 | 51 |
| 18. 油圧バイピング関係 | 53 |
| 19. 電装品関係 | 55 |
| 20. ボンネット関係 | 57 |
| 21. フェンダ・ステップ・シート関係 | 59 |
| 22. リヤーヒッチ関係 | 61 |
| 23. 工具関係 | 61 |
| 24. ロータリギヤケース関係 | 63 |
| 25. ロータリケース・ロータシャフト関係 (RC1000) | 65 |
| 26. ロータリケース・ロータシャフト関係 (RC1000) | 69 |
| 27. ロータリキャリヤ関係 | 71 |
| 28. ロータリデブスゲージ関係 | 73 |
| 29. ロータリギヤケース関係 | 75 |
| 30. ロータリケース関係 | 77 |
| 31. ロータシャフト関係 | 81 |
| 32. ロータリキャリヤ関係 | 83 |
| 33. ロータリデブスゲージ関係 | 85 |

仕 様 (1)

| 形 式 | | | | YM1300 | YM1300D | |
|------------------|----------------------------|-------------|------------------|--------------|---------|--------------------|
| 項 目 | | | | 仕 | 様 | 備 考 |
| 重 量 | 車 輛 総 重 量(kg) | | | 470 | 500 | |
| | 荷 重(kg) | 前 輪 | | 210 | 240 | |
| | | 後 輪 | | 260 | 260 | |
| | 量 | 附 加 重 量(kg) | 後 輪 | 25×2+20×2=90 | | |
| 本 体 | | | 20×3=60 | | | アタッチメント |
| 機 関 出 力 (PS/rpm) | | | | 13/2700 | | |
| 形 状 | | | | ホイールトラクタ | | |
| 車 種 | | | | 小型特殊自動車 | | |
| 性 能 | 速 行 速 度 km/h (m/sec) | 前 進 | 1 速 | 0.94 (0.26) | | 8-16ハイラグ タイヤ装着時 |
| | | | 2 速 | 1.49 (0.41) | | |
| | | | 3 速 | 2.53 (0.70) | | |
| | | | 4 速 | 4.79 (1.33) | | |
| | | | 5 速 | 7.54 (2.10) | | |
| | | | 6 速 | 12.81 (3.56) | | |
| | 後 進 | 1 速 | 1.19 (0.33) | | | |
| | | 2 速 | 6.05 (1.68) | | | |
| 機 体 寸 法 | 最 小 旋 回 半 径(mm) | | | 1800 | | ブレーキ使用時 |
| | 全 長(mm) | | | 2985 | | ロータリ付 |
| | 全幅(標 準 状 態)(mm) | | | 960 | | |
| | 全高(マフラー上端)(mm) | | | 1645 | | |
| | 軸距(標 準 状 態)(mm) | | | 1240 | | |
| 法 | 輪 距 | 前 輪(mm) | 720 | 700 | | |
| | | 後 輪(mm) | 700~850 | | | |
| 機 関 | 最 低 地 上 高(mm) | | | 245 | | |
| | 銘 柄 型 式 | | | 2TR13 | | |
| | 種 類 | | | ディーゼル | | |
| | 冷 却 方 式 | | | 水冷ラジエータ | | |
| | シ リ ン グ 数 | | | 2 | | |
| | 内 径 × 行 程(mm) | | | 75×75 | | |
| | 総 排 気 量 (cc) | | | 662 | | |
| | 燃 料 系 統 | 噴射ポンプ | ボッシュ | | | |
| | | 噴射弁形式 | ピントル | | | |
| | | 燃 料 | ディーゼル軽油またはヤンマー重油 | | | |
| | 燃料タンク容量(ℓ) | | | 15 | | |
| | 潤 滑 系 統 | 潤滑方式 | トロコイドポンプ圧送式 | | | |
| | | 潤滑油量(ℓ) | 2.4 | | | |
| | 冷 却 水 量(ℓ) | | | 3.0 | | |
| 電 気 系 統 | 充電発電機 (v-kw) | 12-0.07 | | | | |
| | 始動電動機 (v-kw) | 12-1.0 | | | | |
| | 蓄 電 池 (v-AH) | 12-35 | | | | |

仕 様 (2)

| 形 式 | | MI300 | YM1300D | |
|---------------|-----------------|------------------|-------------|--------------|
| 項 目 | | 仕 様 | | 備 考 |
| 動 力 伝 動 部 | 主 ク ラ ッ チ | 乾式単板 | | (ダイヤフラムクラッチ) |
| | 変速機潤滑油量(ℓ) | 9.0 | | |
| | 差 動 装 置 形 式 | 傘歯車式 | | |
| | 終 減 速 機 形 式 | 平 歯 車 | | |
| 走 行 装 置 | 車 輪 | 前 輪 | 4.50-10-2 P | 5-12-2 P |
| | | 後 輪 | 8-16-4 P | |
| | か じ 取 装 置 | ボールスクリュース式 | | (ハイラゲ) |
| | 足 プ レ ー キ | 内部拡張機械式 | | |
| 運 転 装 置 | 駐 車 プ レ ー キ | ペダルロック式 | | |
| | 計 器 類 | アワメータ・水温バイロットランプ | | |
| | | 油圧バイロットランプ | | |
| | 照 明 装 置 | ヘッドランプ・フラッシュランプ | | |
| 動 力 取 出 軸 | 回 転 方 向 | 右 廻 り | | |
| | 軸 寸 法(mm) | 34.5 | | |
| | 軸 回 転 速 度 (rpm) | 465・771・1296 | | |
| | そ の 他 駆 動 軸 | な し | | |
| け ん 引 装 置 形 式 | | 固定ピン式 | | |
| 作 業 機 昇 降 装 置 | 最 大 揚 力(kg) | 560 | | (リフトアーム先端) |
| | 装 着 装 置 | 直 装 式 | | |
| | 標準ロータリ耕幅(mm) | 標準 1000 | | |
| | 油 圧 制 御 方 式 | セレクトコントロール | | |

仕 様 (3)

| 形 式 | | RC1000 | RC1000S | RS1000 |
|--------------------|-----|------------------------|----------|---------|
| 項 目 | | 直 結 | | |
| 装 着 方 式 | | 直 結 | | |
| 駆 動 方 式 | | センタードライブ (クロスセンター付) | センタードライブ | サイドドライブ |
| 耕 う ん 幅(mm) | | 1000 | | |
| 爪 軸 回 転 数 (rpm) | 1 速 | 157 | | |
| | 2 速 | 260 | | |
| | 3 速 | 438 | | |
| 爪 軸 回 転 半 径(mm) | | 205 | | |
| 爪 本 数(本) | | 24 | 24 | 22 |
| 適 用 機 種 | | YM1300・YM1300D | | |

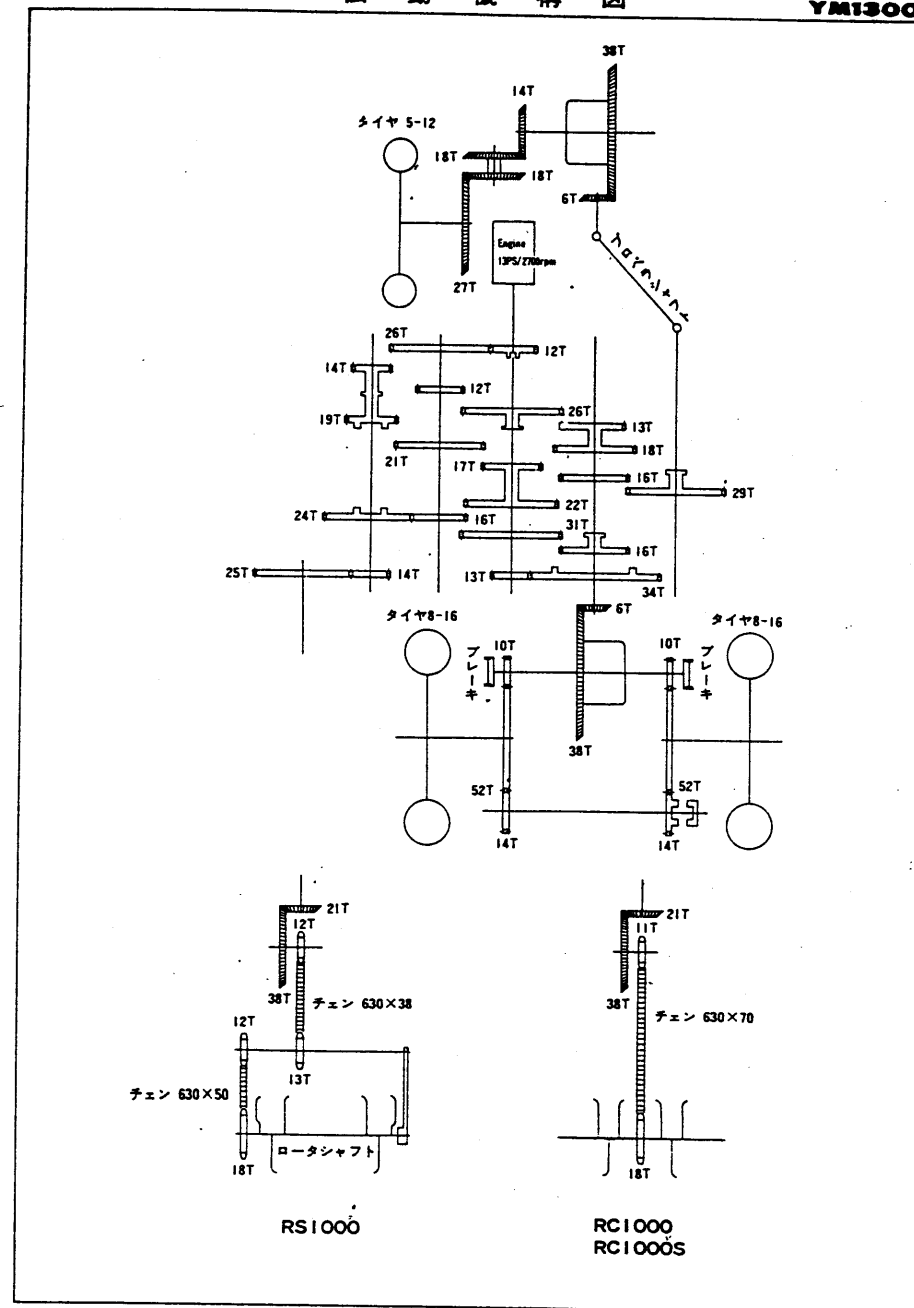
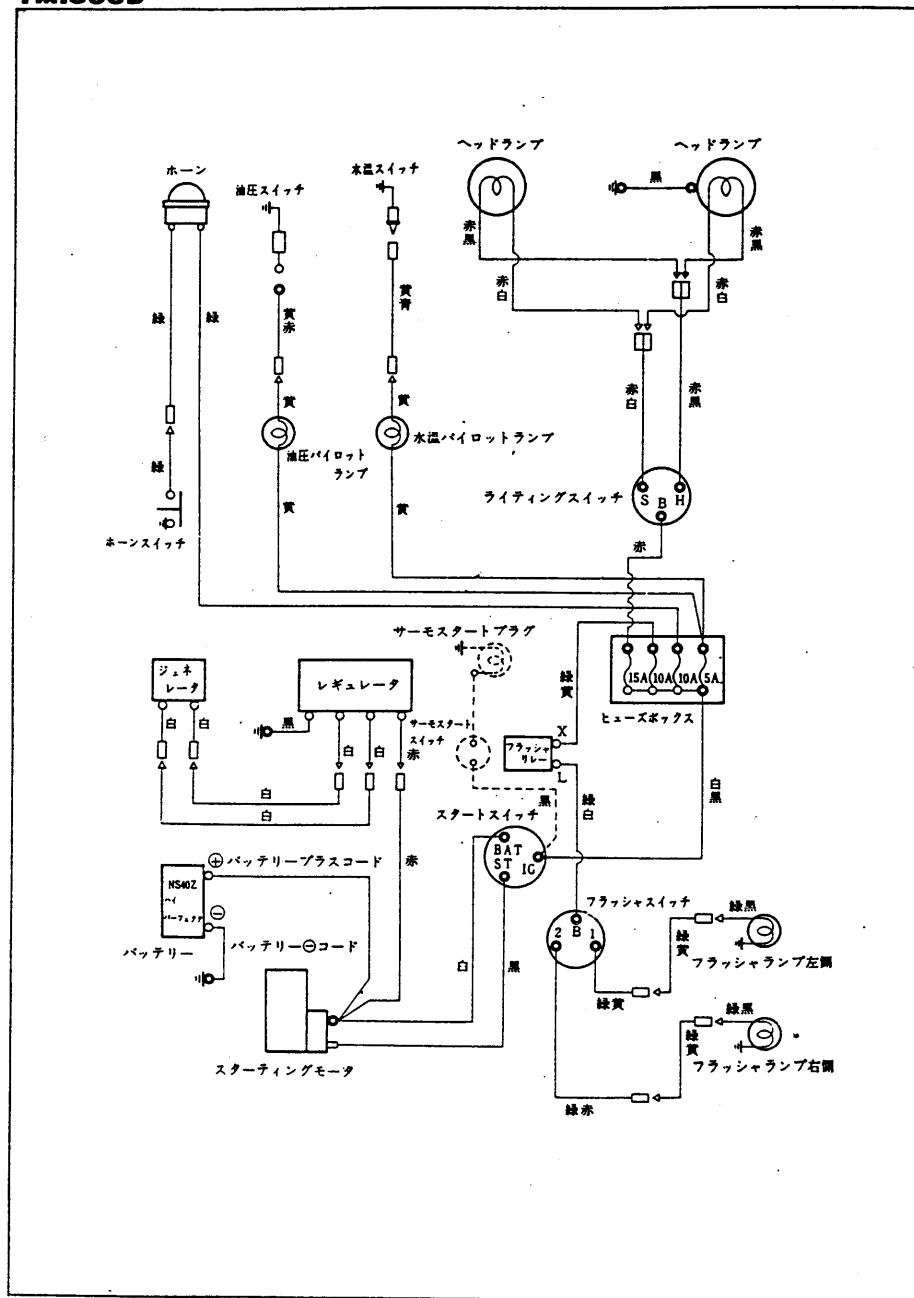

走行伝動断面図(1)

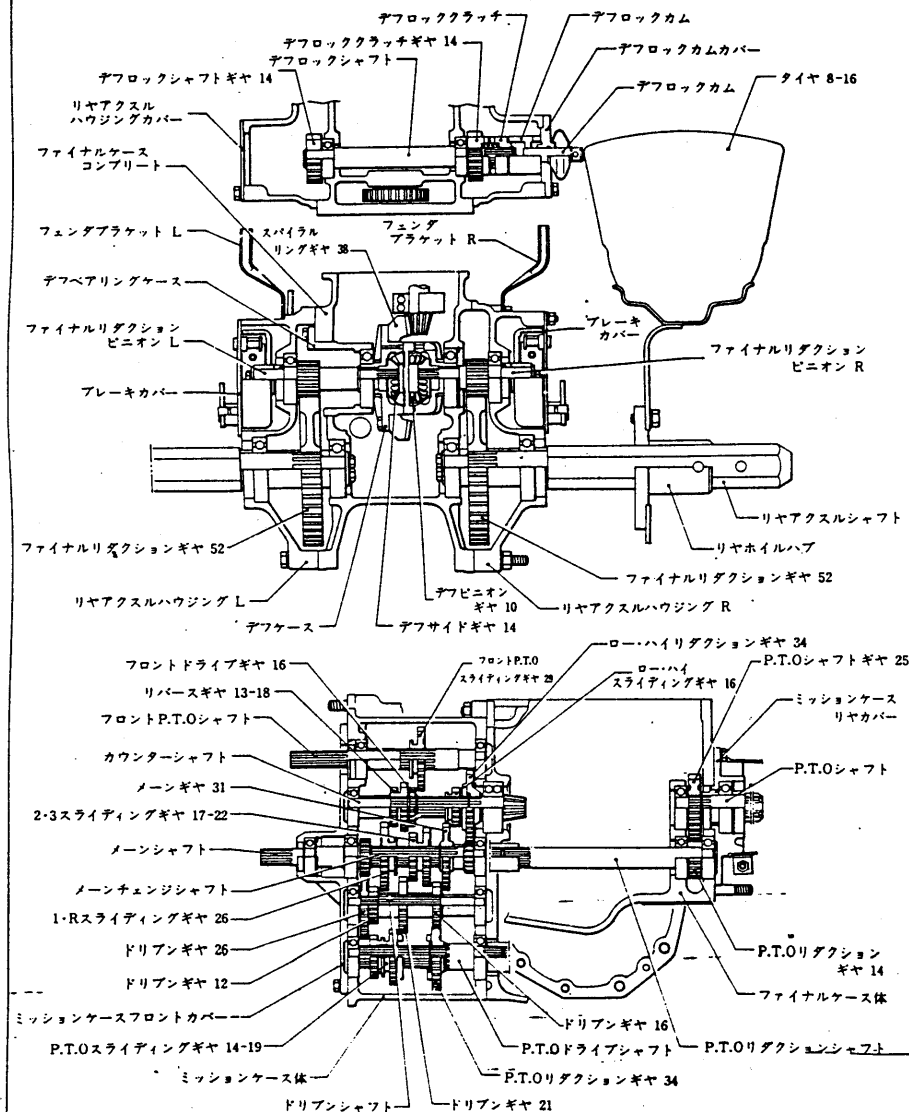

走行伝動断面図(2)

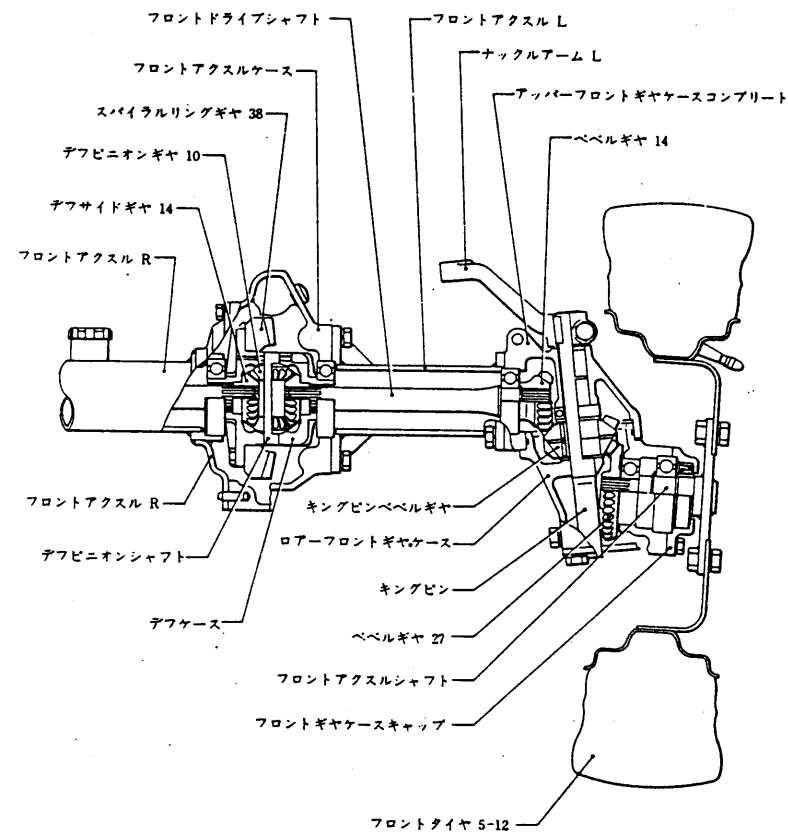

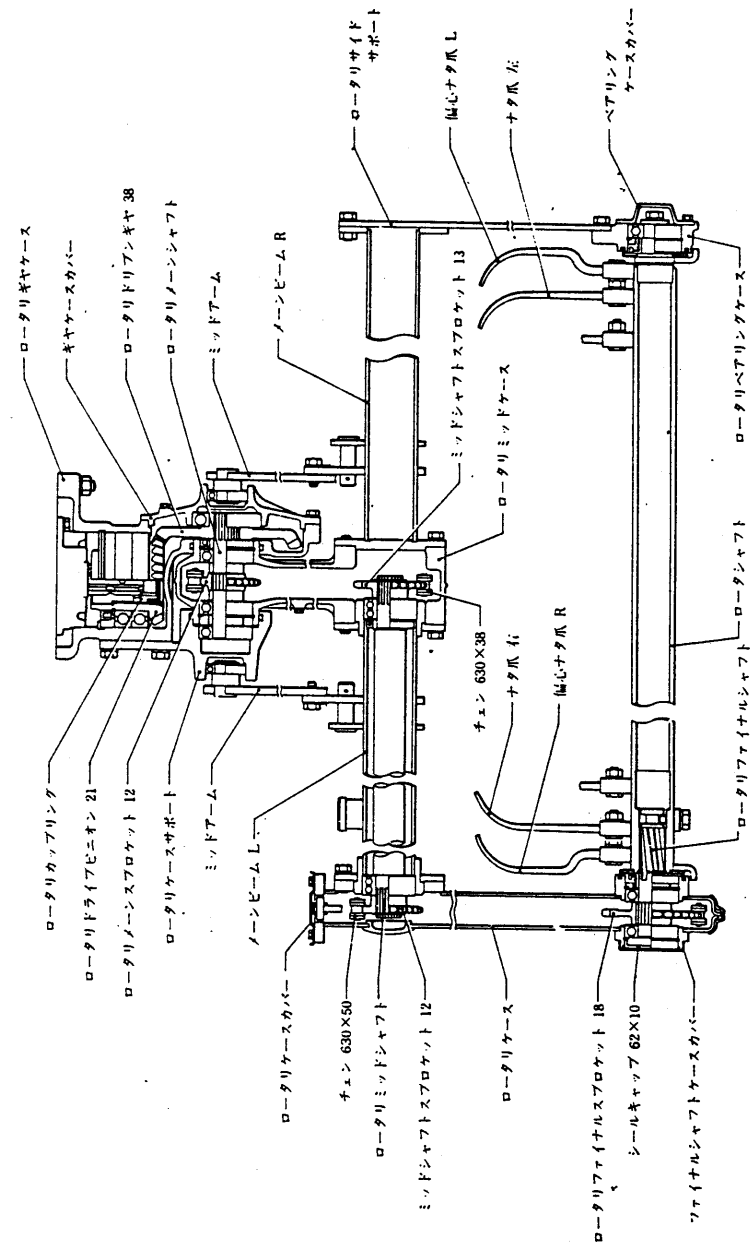
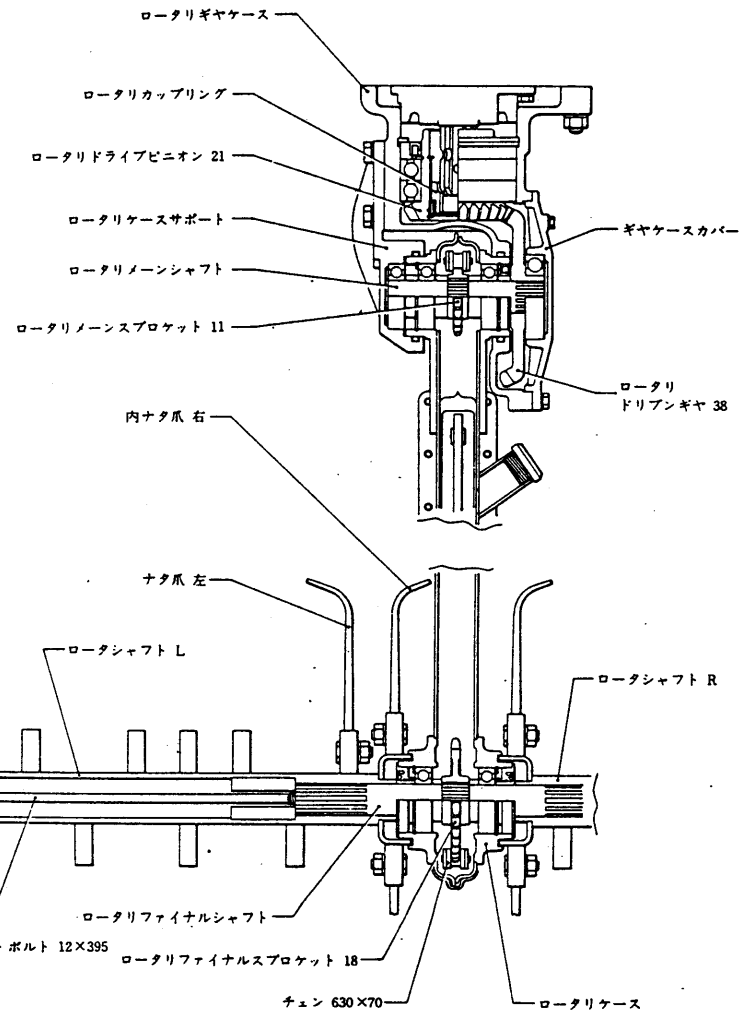

This exploded view diagram illustrates the assembly of a mechanical device. The components are numbered as follows:

- 1**: Main housing or container.
- 2**: A small cylindrical component, possibly a filter or seal, located below the main housing.
- 3**: A cap or plug for the top of the main housing.
- 4**: A ring or gasket that fits between the cap and the housing.
- 5**: A mounting plate or base for the main housing.
- 6**: A small pin or screw used to secure the mounting plate.
- 7**: A small cylindrical component, possibly a pin or screw, used in the mounting assembly.
- 8**: A small cylindrical component, possibly a pin or screw, used in the mounting assembly.
- 9**: A small cylindrical component, possibly a pin or screw, used in the mounting assembly.
- 10**: A handle or latch mechanism attached to the side of the main housing.
- 11**: A mounting plate or base for the handle.
- 12**: A handle or latch mechanism attached to the side of the main housing.
- 13**: A handle or latch mechanism attached to the side of the main housing.
- 14**: A handle or latch mechanism attached to the side of the main housing.
- 15**: A handle or latch mechanism attached to the side of the main housing.
- 16**: A handle or latch mechanism attached to the side of the main housing.
- 17**: A handle or latch mechanism attached to the side of the main housing.
- 18**: A handle or latch mechanism attached to the side of the main housing.
- 19**: A handle or latch mechanism attached to the side of the main housing.

YM1300
YM1300D

[illegible]

5. フロントアクスル関係

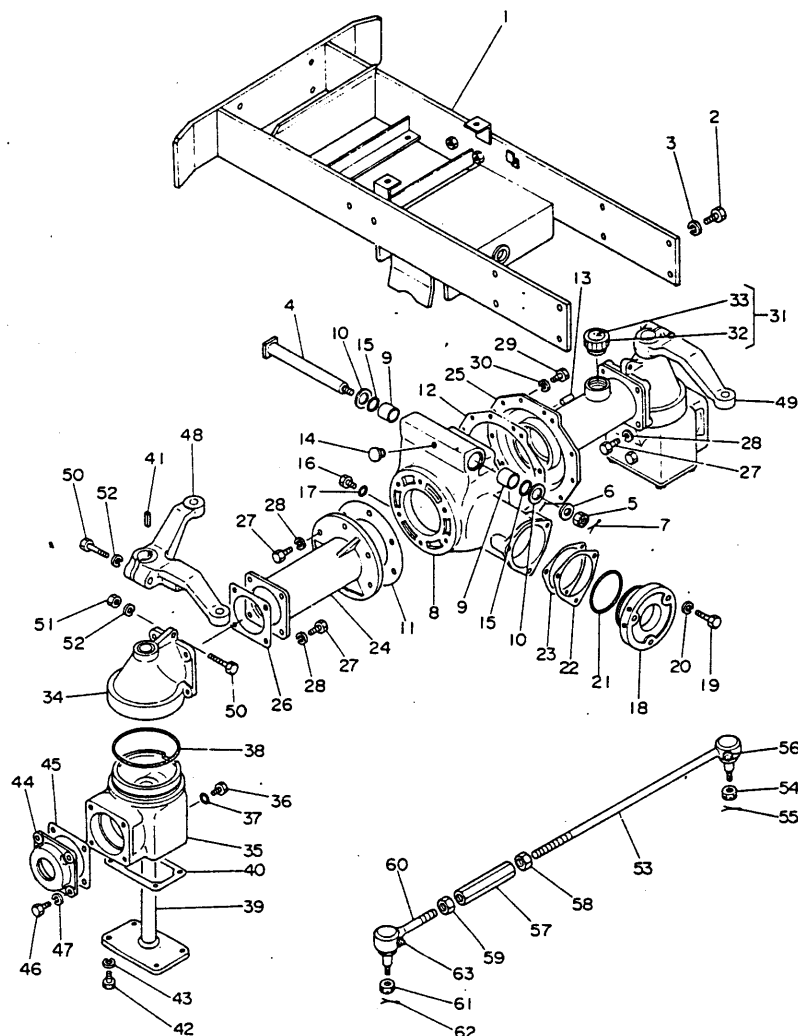

5. フロントアクスル関係

| 見出番号 | 部 番 | 部 品 名 | 1台当りの個数 | | 備 考 | | |
|------|--------------|------------------------|---------|---------|-------------|--|--|
| | | | YM1300 | YM1300D | | | |
| 5-1 | 194210-11100 | フロントアクスルブラケット | | 1 | | | |
| 5-2 | 26116-120302 | ボルト 12×30 | | 8 | | | |
| 5-3 | 22217-120000 | バネ座金 12 | | 8 | | | |
| 5-4 | 194210-13212 | センターピン | | 1 | 187L | | |
| 5-5 | 194210-13250 | ミゾ付低ナット 16 | | 1 | | | |
| 5-6 | 22137-160000 | 座金 16 | | 1 | | | |
| 5-7 | 22417-400300 | 割ピン 4×30 | | 1 | | | |
| 5-8 | 194210-13512 | フロントアクスルケース | | 1 | | | |
| 5-9 | 194210-13520 | メタル 22×28×22 | | 2 | | | |
| 5-10 | 194210-13530 | ライナー 22.5×34×2 | | 2 | | | |
| 5-11 | 194210-13540 | フロントアクスルフランジバックシン L | | 1 | 内径73φ | | |
| 5-12 | 194210-13551 | フロントアクスルフランジバックシン R | | 1 | 内径156φ | | |
| 5-13 | 1A1040-26060 | 平行ピン 8×28 | | 2 | YC 80 | | |
| 5-14 | 194210-13561 | ブリーザ 10 | | 1 | 合成ゴム | | |
| 5-15 | 24311-350220 | Oリング P22A | | 2 | | | |
| 5-16 | 1A1040-48070 | 油蓋 10 | | 2 | YC 80 | | |
| 5-17 | 24311-000120 | Oリング P12 | | 2 | | | |
| 5-18 | 194210-13570 | フロントアクスルケースキャップ | | 1 | 45×100×34 | | |
| 5-19 | 26117-080302 | ボルト 8×30 | | 3 | | | |
| 5-20 | 22212-080000 | バネ座金 8 | | 3 | | | |
| 5-21 | 24322-000600 | Oリング G60 | | 1 | | | |
| 5-22 | 194210-14450 | フロントアクスルケースシム 0.1 | | — | | | |
| 5-23 | 194210-14460 | フロントアクスルケースシム 0.2 | | — | | | |
| 5-24 | 194210-13610 | フロントアクスル L | | 1 | 162.6 L | | |
| 5-25 | 194210-13621 | フロントアクスル R | | 1 | 180.1 L | | |
| 5-26 | 194210-13740 | フロントアクスルアウトターフランジバックシン | | 2 | | | |
| 5-27 | 26117-100282 | ボルト 10×28 | | 14 | | | |
| 5-28 | 22212-100000 | バネ座金 10 | | 14 | | | |
| 5-29 | 26112-080222 | ボルト 8×22 | | 11 | | | |
| 5-30 | 22212-080900 | バネ座金 8 | | 11 | | | |
| 5-31 | 794210-13750 | 油蓋30 プレート付 | | 1 | 32～33迄 | | |
| 5-32 | 194200-24380 | 油蓋 30 | | 1 | ⑨-26と共通 | | |
| 5-33 | 194210-65310 | フロントアクスル注油銘板 | | 1 | 「2.2L」表示 | | |
| 5-34 | 794210-13801 | アッパーフロントギヤケースコンプリート | | 2 | | | |
| 5-35 | 194210-13821 | ロアーフロントギヤケース | | 2 | | | |
| 5-36 | 1A1040-48070 | 油蓋 10 | | 2 | YC 80 | | |
| 5-37 | 24311-000120 | Oリング P12 | | 2 | | | |
| 5-38 | 194210-13840 | Oリング 95 | | 2 | | | |
| 5-39 | 194210-13901 | キングピン | | 2 | 237 L | | |
| 5-40 | 194210-13950 | フロントギヤケースボトムバックシン | | 2 | 79×116×0.25 | | |
| 5-41 | 22512-070260 | フェザークー 7×26 | | 2 | | | |
| 5-42 | 26117-100222 | ボルト 10×22 | | 8 | | | |
| 5-43 | 22212-100000 | バネ座金 10 | | 8 | | | |
| 5-44 | 194210-13930 | フロントギヤケースキャップ | | 2 | | | |
| 5-45 | 194210-13940 | フロントギヤケースキャップバックシン | | 2 | | | |
| 5-46 | 26117-080222 | ボルト・8×22 | | 8 | | | |
| 5-47 | 22212-080000 | バネ座金 8 | | 8 | | | |
| 5-48 | 194210-14510 | ナックルアーム L | | 1 | | | |
| 5-49 | 194210-14520 | ナックルアーム R | | 1 | | | |
| 5-50 | 26117-100384 | ボルト 10×38 | | 4 | 全ネジ | | |

6. フロントアクスル関係

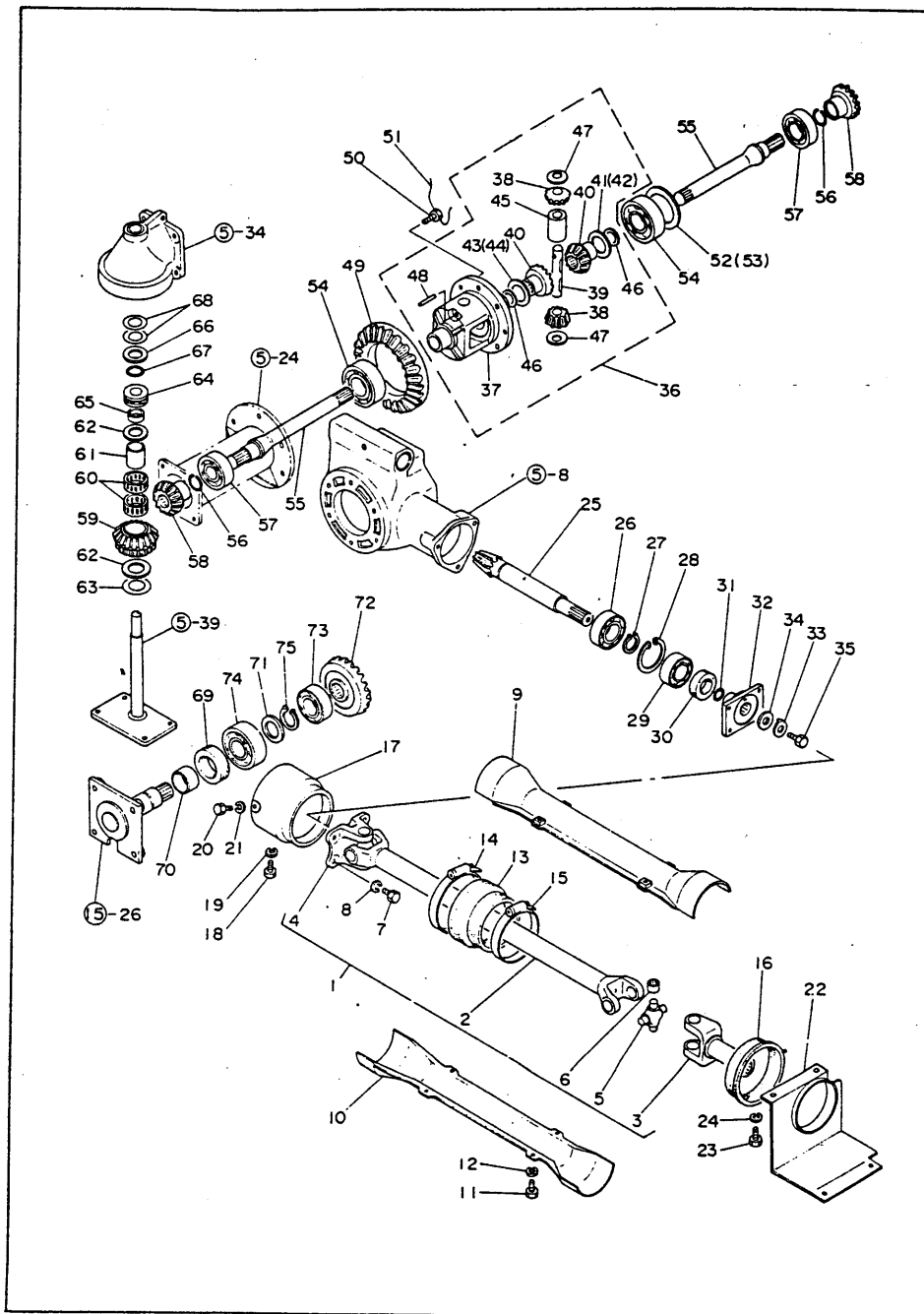

6. フロントアクスル内部関係

| 見出番号 | 部 番 | 部 品 名 | 1台当りの個数 | | 備 考 | | |
|------|--------------|-------------------|---------|---------|-----------------|--|--|
| | | | YM1300 | YM1300D | | | |
| 6-1 | 794210-13300 | プロペラシャフト仕組 | 1 | 1 | 2-6迄 | | |
| 6-2 | 194210-13320 | プロペラシャフト | | 1 | 564L | | |
| 6-3 | 194210-13350 | スリーブヨーク | | 1 | 123L | | |
| 6-4 | 194210-13360 | フランジヨーク | | 1 | | | |
| 6-5 | 194210-13370 | クロスジョイント | | 2 | | | |
| 6-6 | 194210-13380 | ニードルベアリング | | 8 | | | |
| 6-7 | 26117-080202 | ボルト 8×20 | | 4 | | | |
| 6-8 | 22217-080000 | バネ座金 8 | | 4 | | | |
| 6-9 | 194210-13410 | プロペラシャフトカバー | | 1 | 478L 「溶接ナット付」 | | |
| 6-10 | 194210-13420 | プロペラシャフトカバー体 | | 1 | 478L 「溶接ナットなし」 | | |
| 6-11 | 26117-060102 | ボルト 6×10 | | 4 | | | |
| 6-12 | 22217-060000 | バネ座金 6 | | 4 | | | |
| 6-13 | 194210-13430 | セッティングラバー A | | 1 | 外径104φ | | |
| 6-14 | 194210-13490 | ホースバンド | | 1 | | | |
| 6-15 | 23010-100000 | ホースバンド 100 | | 1 | | | |
| 6-16 | 194210-13440 | セッティングラバー B | | 1 | 外径92φ | | |
| 6-17 | 194210-13451 | プロペラシャフトカバーサポータ A | | 1 | | | |
| 6-18 | 26117-080102 | ボルト 8×10 | | 1 | | | |
| 6-19 | 22217-080000 | バネ座金 8 | | 1 | | | |
| 6-20 | 26117-060162 | ボルト 6×16 | | 4 | | | |
| 6-22 | 22217-060000 | バネ座金 6 | | 4 | | | |
| 6-22 | 194210-13460 | プロペラシャフトカバーサポータ B | | 1 | | | |
| 6-23 | 26117-080102 | ボルト 8×16 | | 4 | | | |
| 6-24 | 22217-080000 | バネ座金 8 | | 4 | | | |
| 6-25 | 194210-14100 | スパイラルビニオンシャフト | | 1 | 199.5L | | |
| 6-26 | 24101-063054 | ボールベアリング 6305 | | 1 | | | |
| 6-27 | 22242-000250 | 軸用スナップリング 25 | | 1 | | | |
| 6-28 | 22252-000520 | 穴用スナップリング 52 | | 1 | | | |
| 6-29 | 24101-063044 | ボールベアリング 6304 | | 1 | | | |
| 6-30 | 194210-13590 | オイルシール TC30 45 8 | | 1 | | | |
| 6-31 | 24311-000200 | Oリング P20 | | 1 | | | |
| 6-32 | 194210-14121 | ユニバーサルフランジ | | 1 | | | |
| 6-33 | 194200-14160 | ロックプレート | | 1 | 8.5×22×1 | | |
| 6-34 | 194200-14171 | ロックプレートワッシャ | | 1 | 8.3×31×3.2 | | |
| 6-35 | 26116-080162 | ボルト 8×16 | | 1 | | | |
| 6-36 | 794200-31550 | デフケースコンプリート | | 1 | 37-48迄 「⑩-1と共通」 | | |
| 6-37 | 194200-31750 | デフケース | | 1 | | | |
| 6-38 | 194200-31810 | デフビニオンギヤ 10 | | 2 | | | |
| 6-39 | 194200-31820 | デフビニオンシャフト | | 1 | 85L | | |
| 6-40 | 194200-31830 | デフサイドギヤ 14 | | 2 | ギヤ幅23.8mm | | |
| 6-41 | 194200-31850 | デフサイドギヤスベサ 0.9 | | — | | | |
| 6-42 | 194200-31860 | デフサイドギヤスベサ 1.0 | | — | | | |
| 6-43 | 194200-31870 | デフサイドギヤスベサ 1.1 | | — | | | |
| 6-44 | 194200-31880 | デフサイドギヤスベサ 1.2 | | — | | | |
| 6-45 | 194200-31900 | デフスラストカラー | | 1 | 14×22.2×34 | | |
| 6-46 | 194200-31910 | ライナー 22.5×30×1 | | 2 | | | |
| 6-47 | 194200-31930 | デフビニオンライナー | | 2 | 14.3×30×0.8 | | |
| 6-48 | 194200-31940 | デフロックピン 4 | | 1 | 4φ×32L | | |
| 6-49 | 194200-32100 | スパイラルリングギヤ 38 | | 1 | ⑩-14と共通 | | |
| 6-50 | 26112-080186 | ボルト(ツヅリ穴付) 8×18 | | 8 | | | |

7. ステアリング関係

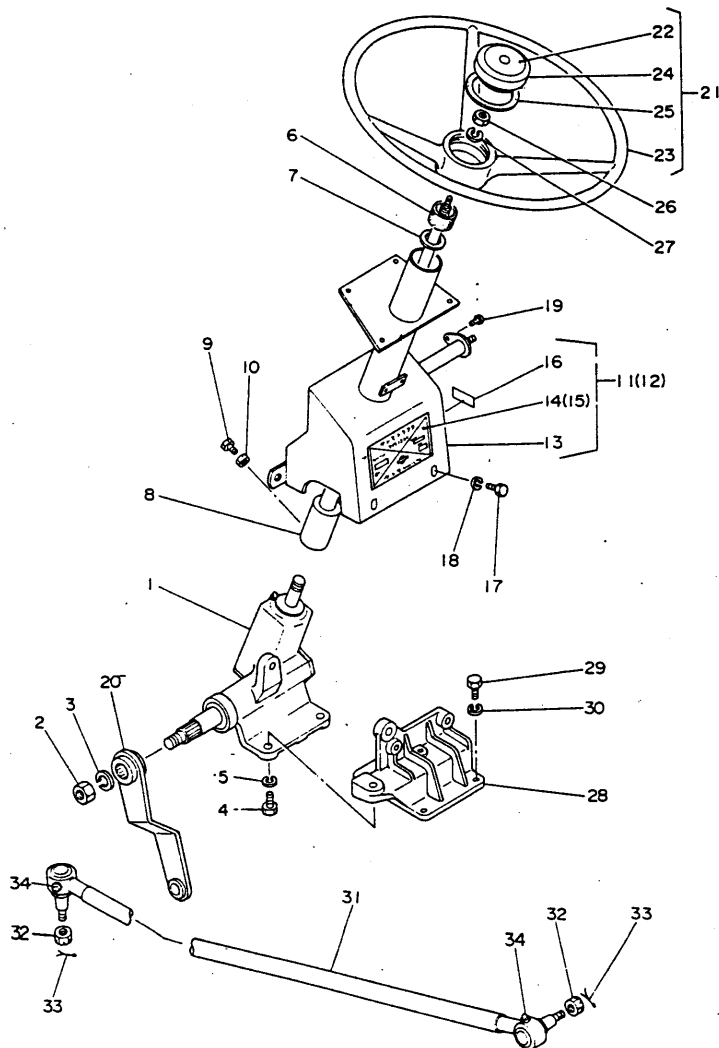

7. ステアリング関係

[illegible]

8. クラッチ 関係

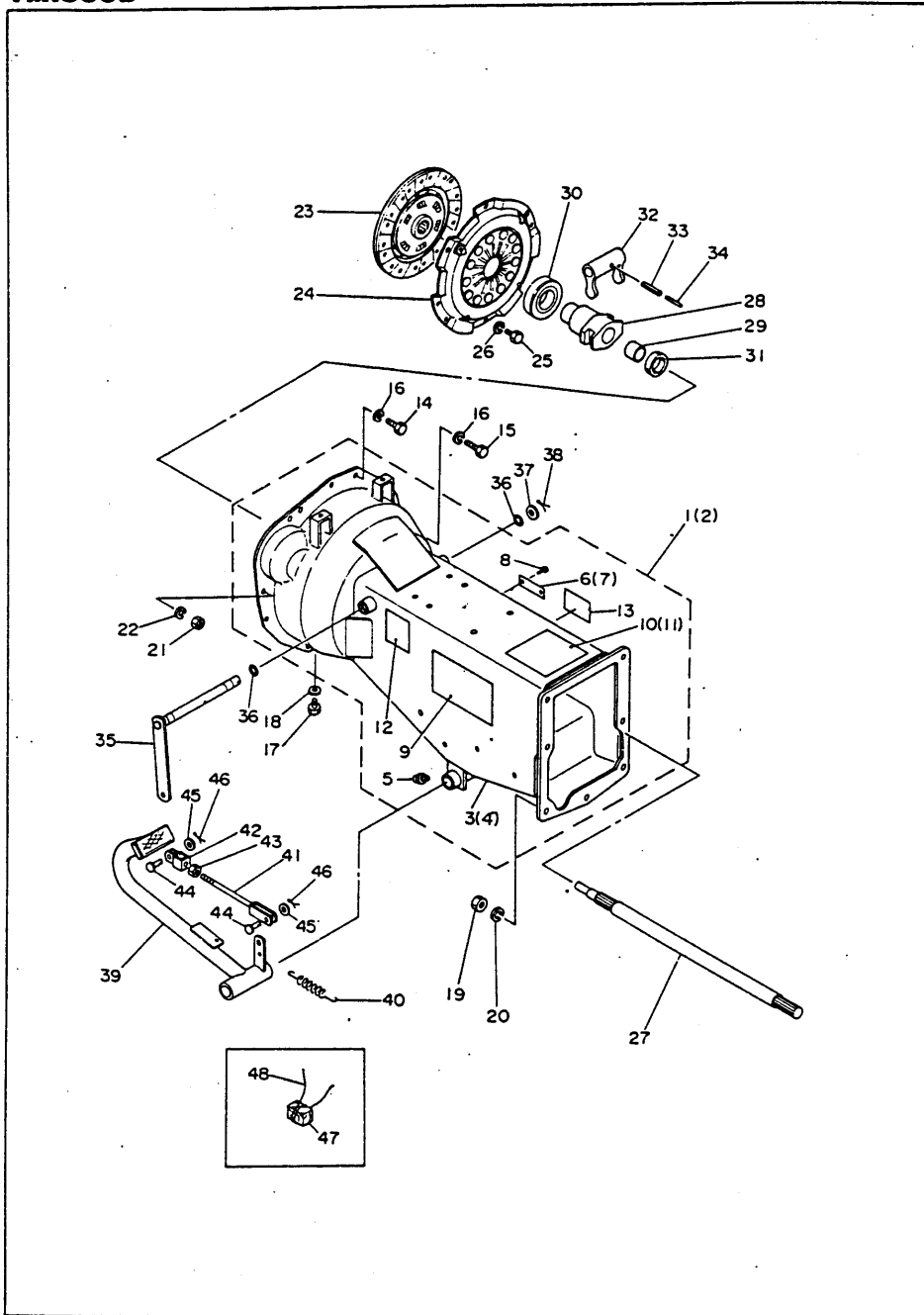

8. クラッチ 関係

| 見出番号 | 部 番 | 部 品 名 | 1 台当りの個数 | | 備 考 | | |
|------|--------------|---------------------|----------|---------|-------------------|--|--|
| | | | YM1300 | YM1300D | | | |
| 8-1 | 794200-21000 | クラッチハウジングコンプリート 銘板付 | 1 | | 3に5・6・8~10・12・13付 | | |
| 8-2 | 794210-21000 | クラッチハウジングコンプリート 銘板付 | | 1 | 4に5・7~9・11~13付 | | |
| 8-3 | 194200-21101 | クラッチハウジングコンプリート | 1 | | | | |
| 8-4 | 194210-21102 | クラッチハウジングコンプリート | | 1 | | | |
| 8-5 | 24761-010000 | グリスニップル A-M 6 F | 1 | 1 | | | |
| 8-6 | 194200-00050 | 型式認定番号標 | 1 | | | | |
| 8-7 | 194210-00050 | 型式認定番号標 | | 1 | | | |
| 8-8 | 22857-400100 | タッピンネジ 4×10 | 2 | 2 | | | |
| 8-9 | 194200-65200 | 取扱注意銘板 | 1 | 1 | | | |
| 8-10 | 194200-65320 | 機体給油指示銘板 | 1 | | | | |
| 8-11 | 194210-65320 | 機体給油指示銘板 | | 1 | | | |
| 8-12 | 194150-65460 | クラッチ取扱注意銘板 | 1 | 1 | YM1600 | | |
| 8-13 | 194130-65440 | デフロック銘板 | 1 | 1 | YM2200 | | |
| 8-14 | 26116-080162 | ボルト 8×16 | 6 | 6 | | | |
| 8-15 | 26116-080202 | ボルト 8×20 | 1 | 1 | | | |
| 8-16 | 22217-080000 | バネ座金 8 | 7 | 7 | | | |
| 8-17 | 26117-060102 | ボルト 6×10 | 2 | 1 | | | |
| 8-18 | 22117-060000 | 座金 6 | 2 | 1 | | | |
| 8-19 | 26717-120002 | ナット 12 | 7 | 7 | | | |
| 8-20 | 22217-120000 | バネ座金 12 | 7 | 7 | | | |
| 8-21 | 26717-100002 | ナット 10 | 2 | 2 | | | |
| 8-22 | 22217-100000 | バネ座金 10 | 2 | 2 | | | |
| 8-23 | 794200-21400 | クラッチディスク仕組 | 1 | 1 | | | |
| 8-24 | 794200-21700 | プレッシャープレート仕組 | 1 | 1 | | | |
| 8-25 | 26116-080202 | ボルト 8×20 | 6 | 6 | | | |
| 8-26 | 22217-080000 | バネ座金 8 | 6 | 6 | | | |
| 8-27 | 194200-22110 | メンドライブシャフト | 1 | 1 | 442L | | |
| 8-28 | 194200-22150 | ベアリングスリーブ | 1 | 1 | 78L | | |
| 8-29 | 194200-22170 | メタル 22×25×20 | 1 | 1 | | | |
| 8-30 | 194200-22180 | クラッチレリーズベアリング | 1 | 1 | | | |
| 8-31 | 194200-22190 | クラッチレリーズフェルト | 1 | 1 | 25.5×35×9 | | |
| 8-32 | 194200-22310 | クラッチシフトホーク | 1 | 1 | | | |
| 8-33 | 22352-050028 | ロールピン 5×28 | 1 | 1 | | | |
| 8-34 | 22352-030028 | ロールピン 3×28 | 1 | 1 | | | |
| 8-35 | 194200-22330 | クラッチレリーズシャフト | 1 | 1 | 177.5L | | |
| 8-36 | 24311-000140 | Oリング P14 | 2 | 2 | | | |
| 8-37 | 22117-140000 | 座金 14 | 1 | 1 | | | |
| 8-38 | 22417-300250 | 割ピン 3×25 | 1 | 1 | | | |
| 8-39 | 194200-22410 | クラッチペダル | 1 | 1 | | | |
| 8-40 | 194200-37510 | ブレーキペダルリターンコイル | 1 | 1 | ⑬-28と共通 | | |
| 8-41 | 194200-22460 | クラッチロッド | 1 | 1 | 169L | | |
| 8-42 | 194200-22490 | クラッチロッドジョイント B | 1 | 1 | | | |
| 8-43 | 26757-100002 | 止ナット 10 | 1 | 1 | | | |
| 8-44 | 194200-37800 | ピン 8×17.5 | 2 | 2 | ⑬-18と共通 | | |
| 8-45 | 22117-080000 | 座金 8 | 2 | 2 | | | |
| 8-46 | 22417-200150 | 割ピン 2×15 | 2 | 2 | | | |
| 8-47 | 194200-22520 | クラッチスベサ | 1 | 1 | 保管用 | | |
| 8-48 | 194200-42180 | ツヅリ線 0.6×220 | 1 | 1 | ⑬-10と共通 | | |

9. ミッションケース・カバー関係

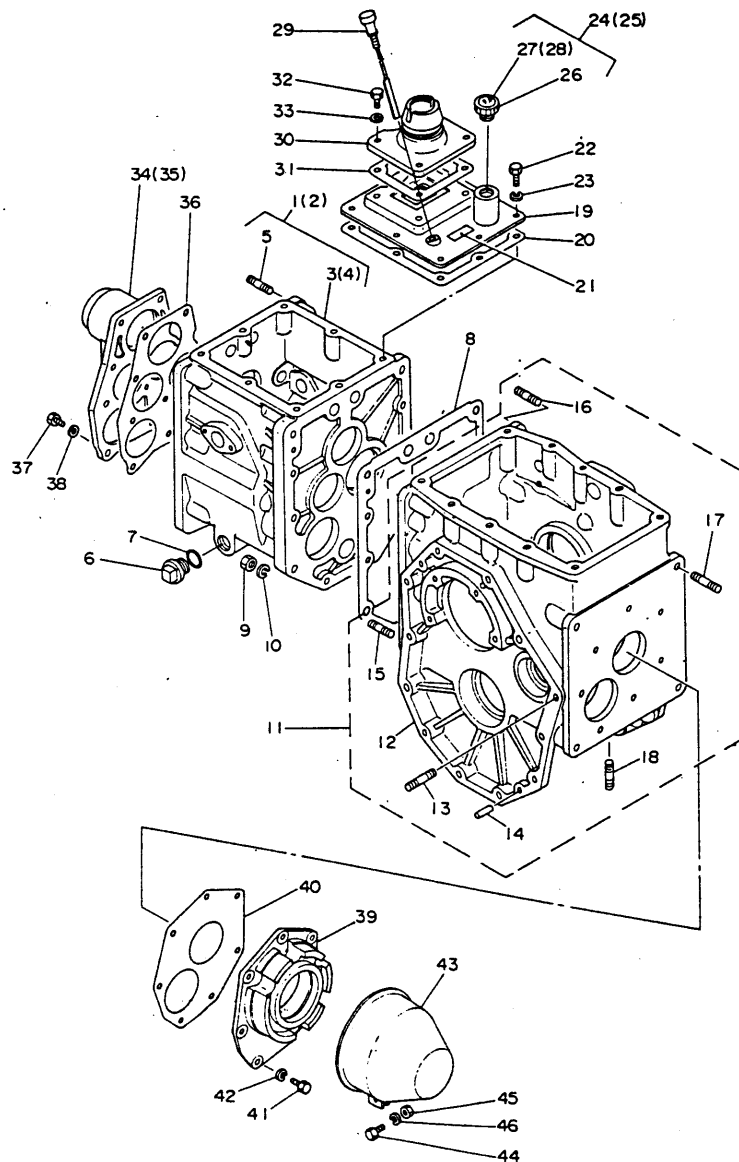

9. ミッションケース・カバー関係

| 見出番号 | 部 番 | 部 品 名 | 1 台当りの個数 | | 備 考 | | |
|------|--------------|----------------------|----------|---------|-----------|--|--|
| | | | YM1300 | YM1300D | | | |
| 9-1 | 794200-24100 | ミッションケースコンプリート | 1 | | 3に5付 | | |
| 9-2 | 794210-24100 | ミッションケースコンプリート | | 1 | 4に5付 | | |
| 9-3 | 194200-24110 | ミッションケース体 | 1 | | | | |
| 9-4 | 194210-24110 | ミッションケース体 | | 1 | | | |
| 9-5 | 194200-24120 | 植込ボルト 12×23 | 7 | 7 | | | |
| 9-6 | 1A1040-28040 | 油蓋 20 | 1 | 1 | YC80 | | |
| 9-7 | 24311-000200 | Oリング P20 | 1 | 1 | | | |
| 9-8 | 194200-24130 | ミッションケースバックギン | 1 | 1 | | | |
| 9-9 | 194200-24140 | ナット 10 | 10 | 10 | | | |
| 9-10 | 22217-100000 | バネ座金 10 | 10 | 10 | | | |
| 9-11 | 794200-24151 | ファイナルケースコンプリート | 1 | 1 | 12~18迄 | | |
| 9-12 | 194200-24160 | ファイナルケース体 | 1 | 1 | | | |
| 9-13 | 194200-24180 | 植込ボルト 12×65 | 6 | 6 | | | |
| 9-14 | 1A1040-26060 | 平行ピン 8×28 | 6 | 6 | YC80 | | |
| 9-15 | 26222-100322 | 植込ボルト 10×32 | 9 | 9 | | | |
| 9-16 | 26222-100502 | 植込ボルト 10×50 | 1 | 1 | | | |
| 9-17 | 26226-120452 | 植込ボルト 12×45 | 4 | 4 | | | |
| 9-18 | 26226-140322 | 植込ボルト 14×32 | 4 | 4 | | | |
| 9-19 | 194200-24300 | ミッションケースアッパーカバー | 1 | 1 | | | |
| 9-20 | 194200-24360 | ミッションケースアッパーカバーバックギン | 1 | 1 | 150×166×1 | | |
| 9-21 | 194200-65750 | ストッパバルブ銘板 | 1 | 1 | | | |
| 9-22 | 26111-080162 | ボルト 8×16 | 8 | 8 | | | |
| 9-23 | 22212-080000 | バネ座金 8 | 8 | 8 | | | |
| 9-24 | 794200-24350 | 油蓋30 プレート付 | 1 | | 26に27付 | | |
| 9-25 | 794210-24350 | 油蓋30 プレート付 | | 1 | 26に28付 | | |
| 9-26 | 194200-24380 | 油蓋 30 | 1 | 1 | ⑤-32と共通 | | |
| 9-27 | 194200-65300 | ミッション注油銘板 | 1 | | 「9.5」表示 | | |
| 9-28 | 194210-65300 | ミッション注油銘板 | | 1 | 「9」表示 | | |
| 9-29 | 194200-24250 | 検油棒 | 1 | 1 | 198L | | |
| 9-30 | 194200-24210 | ミッションケースカバー | 1 | 1 | | | |
| 9-31 | 194200-24220 | ミッションケースカバーバックギン | 1 | 1 | | | |
| 9-32 | 26111-080202 | ボルト 8×20 | 4 | 4 | | | |
| 9-33 | 1A1040-28900 | 銅バックギン 8 | 4 | 4 | YC80 | | |
| 9-34 | 194200-24400 | ミッションケースフロントカバー | 1 | | | | |
| 9-35 | 194210-24400 | ミッションケースフロントカバー | | 1 | | | |
| 9-36 | 194200-24410 | ミッションケースフロントカバーバックギン | 1 | 1 | | | |
| 9-37 | 26111-080202 | ボルト 8×20 | 10 | 10 | | | |
| 9-38 | 23414-080000 | 銅バックギン 8 | 10 | 10 | | | |
| 9-39 | 194200-24450 | ミッションケースリヤカバー | 1 | 1 | | | |
| 9-40 | 194200-24460 | ミッションケースリヤカバーバックギン | 1 | 1 | | | |
| 9-41 | 26111-080252 | ボルト 8×25 | 7 | 7 | | | |
| 9-42 | 22212-080000 | バネ座金 8 | 7 | 7 | | | |
| 9-43 | 194200-24270 | P.T.Oシャフトカバーコンプリート | 1 | 1 | | | |
| 9-44 | 26117-080202 | ボルト 8×20 | 1 | 1 | | | |
| 9-45 | 26717-080002 | ナット 8 | 1 | 1 | | | |
| 9-46 | 22217-080000 | バネ座金 8 | 1 | 1 | | | |

10. ミッション内部(ギヤ・シャフト)関係

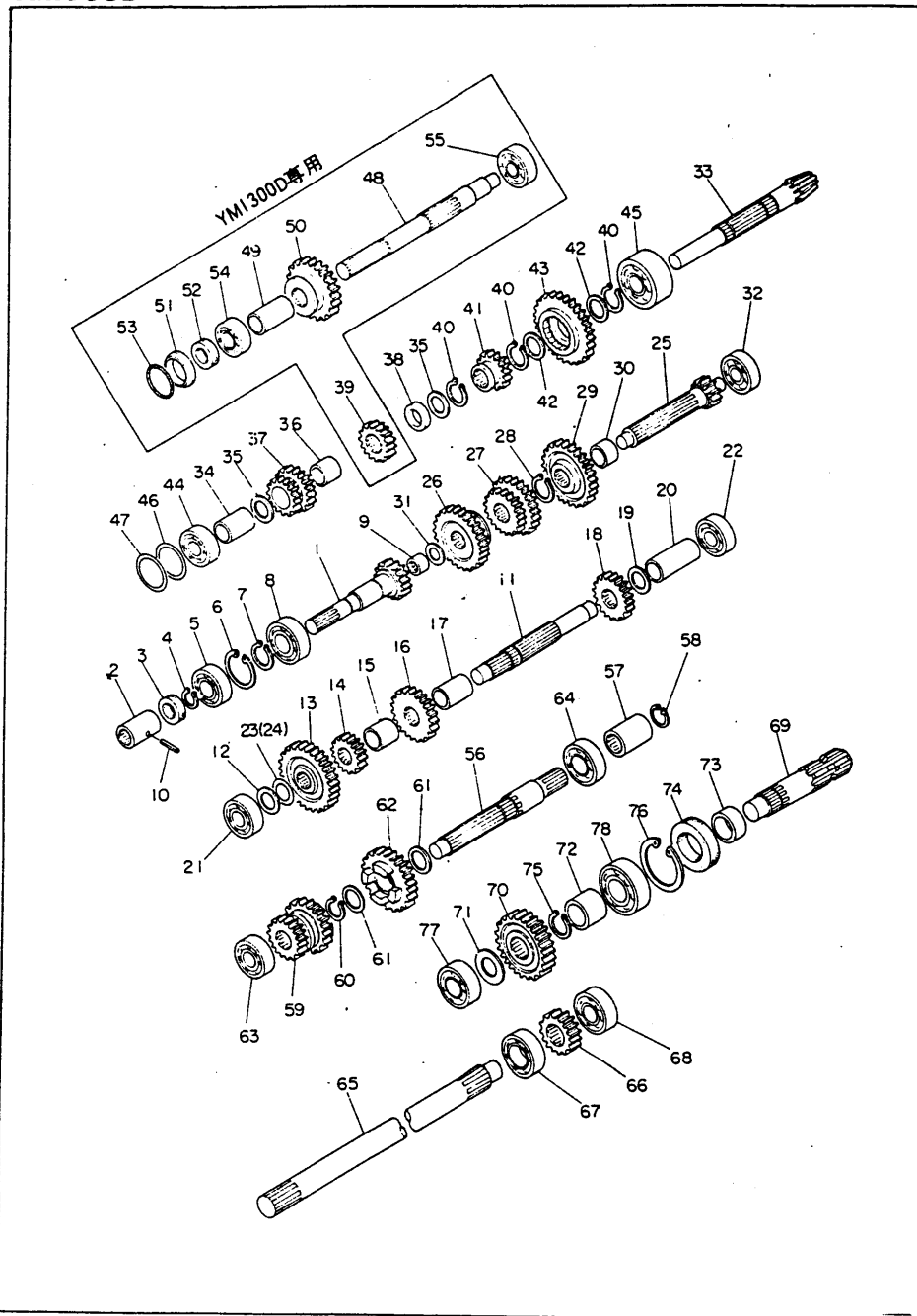

10. ミッション内部(ギヤ・シャフト)関係

| 見出番号 | 部 番 | 部 品 名 | 1台当りの個数 | | 備 考 | | |
|-------|--------------|-----------------------|---------|---------|---------------------|--|--|
| | | | YM1300 | YM1300D | | | |
| 10-1 | 194200-25200 | メーンシャフト | 1 | 1 | 133.5L | | |
| 10-2 | 194200-25220 | メーンシャフトジョイント | 1 | 1 | 30φ×66L | | |
| 10-3 | 194200-25240 | オイルシール TC20 35 7 | 1 | 1 | | | |
| 10-4 | 22242-000200 | 軸用スナップリング 20 | 1 | 1 | | | |
| 10-5 | 24101-062044 | ボールベアリング 6204 | 1 | 1 | | | |
| 10-6 | 22252-000470 | 穴用スナップリング 47 | 1 | 1 | | | |
| 10-7 | 22242-000250 | 軸用スナップリング 25 | 1 | 1 | | | |
| 10-8 | 24101-062054 | ボールベアリング 6205 | 1 | 1 | | | |
| 10-9 | 194200-25250 | ニュードルベアリング 15×21×12 | 1 | 1 | | | |
| 10-10 | 22351-040032 | ロールピン 4×32 | 1 | 1 | | | |
| 10-11 | 194200-25300 | ドリブンシャフト | 1 | 1 | 169L | | |
| 10-12 | 1A1040-23210 | ライナー 17×30×1 | 1 | 1 | YC80 | | |
| 10-13 | 194200-25310 | ドリブンギヤ 26 | 1 | 1 | 外径83.7φ,ギヤ幅10mm | | |
| 10-14 | 194200-25320 | ドリブンギヤ 12 | 1 | 1 | 外径45φ | | |
| 10-15 | 194200-25330 | カラー 25×32×25 | 1 | 1 | | | |
| 10-16 | 194200-25340 | ドリブンギヤ 21 | 1 | 1 | 外径68.7φ | | |
| 10-17 | 194200-25350 | カラー 25×32×30 | 1 | 1 | | | |
| 10-18 | 194200-25360 | ドリブンギヤ 16 | 1 | 1 | 外径57φ | | |
| 10-19 | 194200-25370 | ライナー 20×32×2 | 1 | 1 | | | |
| 10-20 | 194200-25380 | カラー 20×26×39.5 | 1 | 1 | | | |
| 10-21 | 194200-25390 | アンギュラボールベアリング 7303 | 1 | 1 | | | |
| 10-22 | 24101-063034 | ボールベアリング 6303 | 1 | 1 | | | |
| 10-23 | 194200-25460 | ドリブンシャフト調整シム 22 | — | — | 22×32×0.1 | | |
| 10-24 | 194200-25470 | ドリブンシャフト調整シム 25 | — | — | 25×32×0.1 | | |
| 10-25 | 194200-25400 | メーンチェンジシャフト | 1 | 1 | 154L | | |
| 10-26 | 194200-25410 | 1・Rスライディングギヤ 26 | 1 | 1 | 外径83.7φ,ギヤ幅21mm | | |
| 10-27 | 194200-25420 | 2・3スライディングギヤ 17-22 | 1 | 1 | | | |
| 10-28 | 22242-000250 | 軸用スナップリング 25 | 1 | 1 | | | |
| 10-29 | 194200-25430 | メーンギヤ 31 | 1 | 1 | 外径82.3φ | | |
| 10-30 | 194200-25440 | カラー 25×30×13 | 1 | 1 | | | |
| 10-31 | 194200-25450 | ライナー 15.5×28×1 | 1 | 1 | | | |
| 10-32 | 24101-063034 | ボールベアリング 6303 | 1 | 1 | | | |
| 10-33 | 194200-25500 | カウンタースhaft | 1 | 1 | 218L | | |
| 10-34 | 194200-25510 | カラー 21×27×36.5 | 1 | 1 | | | |
| 10-35 | 1A1040-23220 | ライナー 20×35×1 | 2 | 2 | YC80 | | |
| 10-36 | 194200-25520 | メタル 20×25×22 | 1 | 1 | | | |
| 10-37 | 192400-25530 | リバースギヤ 13-18 | 1 | 1 | | | |
| 10-38 | 194200-25610 | カラー 25×32×9 | 1 | 1 | YM1300の場合38に替るものである | | |
| 10-39 | 194210-25540 | フロントドライブギヤ 16 | | 1 | 外径47.5φ | | |
| 10-40 | 22242-000250 | 軸用スナップリング 25 | 3 | 3 | | | |
| 10-41 | 194200-25550 | ロー・ハイスライディングギヤ 16 | 1 | 1 | 外径47.5φ | | |
| 10-42 | 194200-25560 | ライナー 25×33×1.6 | 2 | 2 | 61と共通 | | |
| 10-43 | 194200-25810 | ロー・ハイリダクションギヤ 34 | 1 | 1 | 外径89.8φ | | |
| 10-44 | 194200-25570 | アンギュラボールベアリング 7204 | 1 | 1 | | | |
| 10-45 | 194200-25580 | 複列アンギュラボールベアリング 5305 | 1 | 1 | | | |
| 10-46 | 194200-25590 | カウンタースhaft調整シム 0.1 | — | — | 38×46×0.1 | | |
| 10-47 | 194200-25600 | カウンタースhaft調整シム 0.3 | — | — | 38×46×0.3 | | |
| 10-48 | 194210-26100 | フロントP.T.Oシャフト | | 1 | 240L | | |
| 10-49 | 194210-26110 | カラー 20.5×25×40 | | 1 | | | |
| 10-50 | 194210-26120 | フロントP.T.Oスライディングギヤ 29 | | 1 | 外径77.3φ | | |

10. ミッション内部(ギヤ・シャフト)関係

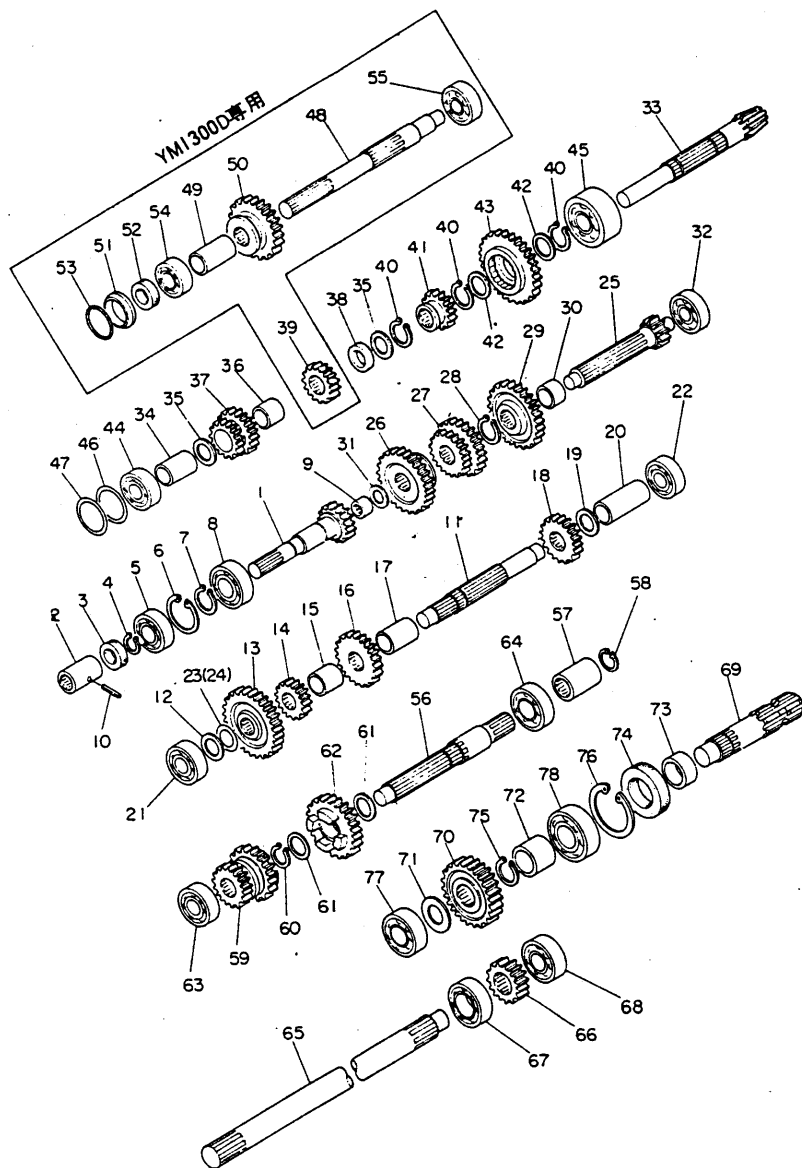

10. ミッション内部(ギヤ・シャフト)関係

[illegible]

11. ミッションコントロール関係

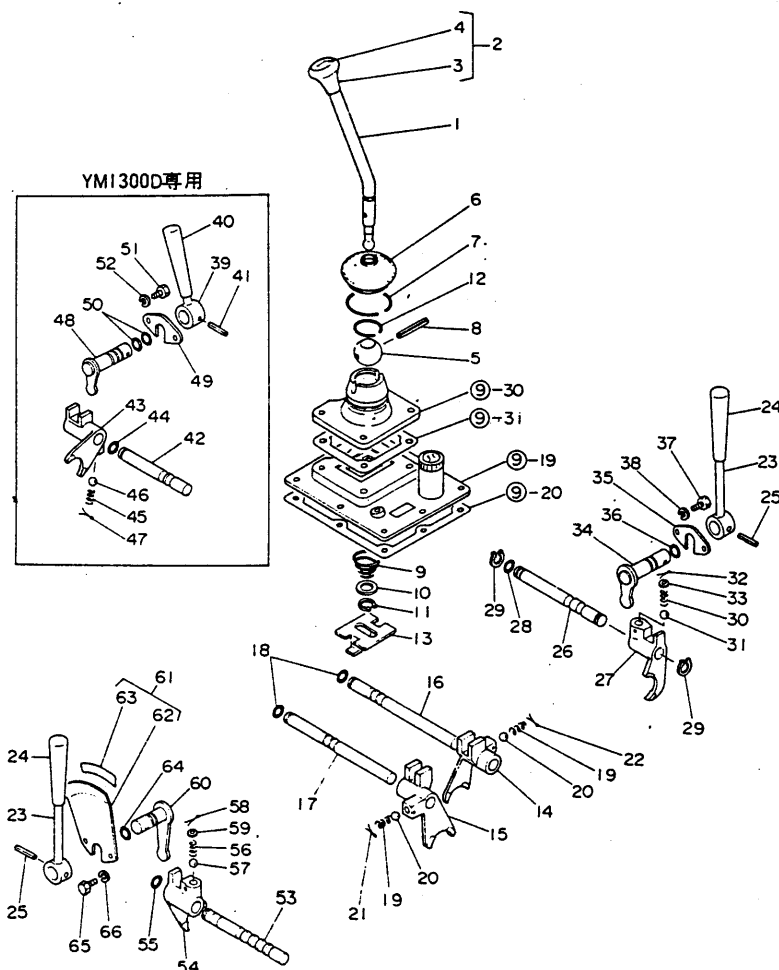

11. ミッションコントロール関係

| 見出番号 | 部 番 | 部 品 名 | 1台当りの個数 | | 備 考 | | |
|-------|--------------|--------------------|---------|---------|-----------------|--|--|
| | | | YM1300 | YM1300D | | | |
| 11-1 | 194200-27110 | メインチェンジレバー | 1 | 1 | | | |
| 11-2 | 194200-27140 | メインチェンジレバーノブ プレート付 | 1 | 1 | 3~4迄 | | |
| 11-3 | 194200-27150 | メインチェンジレバー | 1 | 1 | | | |
| 11-4 | 194200-65700 | 主変速銘板 | 1 | 1 | | | |
| 11-5 | 1E4030-27340 | 変速シフトボール | 1 | 1 | LB600-G | | |
| 11-6 | 1A1040-28180 | ラバーブーツ | 1 | 1 | YC80 | | |
| 11-7 | 1A1040-26190 | クリップ 50 | 1 | 1 | YC80 | | |
| 11-8 | 22351-050040 | ロールピン 5×40 | 1 | 1 | | | |
| 11-9 | 194200-27160 | チェンジレバースプリング | 1 | 1 | | | |
| 11-10 | 22117-120000 | 座金 12 | 1 | 1 | | | |
| 11-11 | 22242-000120 | 軸用スナップリング 12 | 1 | 1 | | | |
| 11-12 | 1A1040-26320 | 穴用サークリップ 30 | 1 | 1 | YC80 | | |
| 11-13 | 194200-27181 | セフティガイド | 1 | 1 | | | |
| 11-14 | 194200-27310 | R・1シフトホーク | 1 | 1 | | | |
| 11-15 | 194200-27320 | 2・3シフトホーク | 1 | 1 | | | |
| 11-16 | 194200-27350 | R・1ホークシャフト | 1 | 1 | | | |
| 11-17 | 194200-27360 | 2・3ホークシャフト | 1 | 1 | | | |
| 11-18 | 24311-000110 | Oリング P11 | 2 | 2 | | | |
| 11-19 | 194200-27330 | シフトホークスプリング | 2 | 2 | 19と共通 | | |
| 11-20 | 1A1120-27770 | 鋼球 5/16 | 2 | 2 | YR65 | | |
| 11-21 | 22411-300250 | 割ピン 3×25 | 1 | 1 | | | |
| 11-22 | 22411-300200 | 割ピン 3×20 | 1 | 1 | | | |
| 11-23 | 194200-27510 | ロー・ハイチェンジレバー | 2 | 2 | | | |
| 11-24 | 193884-30247 | レバーニギリ | 2 | 2 | RC142 | | |
| 11-25 | 22351-060025 | ロールピン 6×25 | 2 | 1 | | | |
| 11-26 | 194200-27600 | ロー・ハイホークシャフト | 1 | 1 | 15φ×140L | | |
| 11-27 | 194200-27610 | ロー・ハイシフトホーク | 1 | 1 | | | |
| 11-28 | 24311-000110 | Oリング P11 | 1 | 1 | | | |
| 11-29 | 22242-000150 | 軸用スナップリング 15 | 2 | 2 | | | |
| 11-30 | 194200-27620 | ロー・ハイシフトホークスプリング | 1 | 1 | 7.8φ×14L | | |
| 11-31 | 1A1120-27770 | 鋼球 5/16 | 1 | 1 | YR65 | | |
| 11-32 | 22411-300200 | 割ピン 3×20 | 1 | 1 | | | |
| 11-33 | 194200-27630 | シフトホークバネワッシャ | 1 | 1 | 8φ×0.5t 「59と共通」 | | |
| 11-34 | 194200-27650 | ロー・ハイチェンジシフター | 1 | 1 | 73L | | |
| 11-35 | 194200-27680 | シフターストッパー | 1 | 1 | 49と共通 | | |
| 11-36 | 24311-000140 | Oリング P14 | 1 | 1 | | | |
| 11-37 | 26111-060142 | ボルト 6×14 | 2 | 2 | | | |
| 11-38 | 22212-060000 | バネ座金 6 | 2 | 2 | | | |
| 11-39 | 194210-27701 | フロントP.T.Oチェンジレバー | | 1 | | | |
| 11-40 | 193884-30247 | レバーニギリ | | 1 | 24と共通 | | |
| 11-41 | 22351-060025 | ロールピン 6×25 | | 1 | | | |
| 11-42 | 194210-27750 | フロントP.T.Oホークシャフト | | 1 | 15φ×107.5L | | |
| 11-43 | 194210-27760 | フロントP.T.Oシフトホーク | | 1 | | | |
| 11-44 | 24311-000110 | Oリング P11 | | 1 | | | |
| 11-45 | 194200-27330 | シフトホークスプリング | | 1 | 56と共通 | | |
| 11-46 | 1A1120-27770 | 鋼球 5/16 | | 1 | YR65 | | |
| 11-47 | 22411-300200 | 割ピン 3×20 | | 1 | | | |
| 11-48 | 194210-27780 | フロントP.T.Oチェンジシフター | | 1 | 62.5L | | |
| 11-49 | 194200-27680 | シフターストッパー | | 1 | 35と共通 | | |
| 11-50 | 24311-000140 | Oリング P14 | | 2 | | | |

11. ミッションコントロール関係

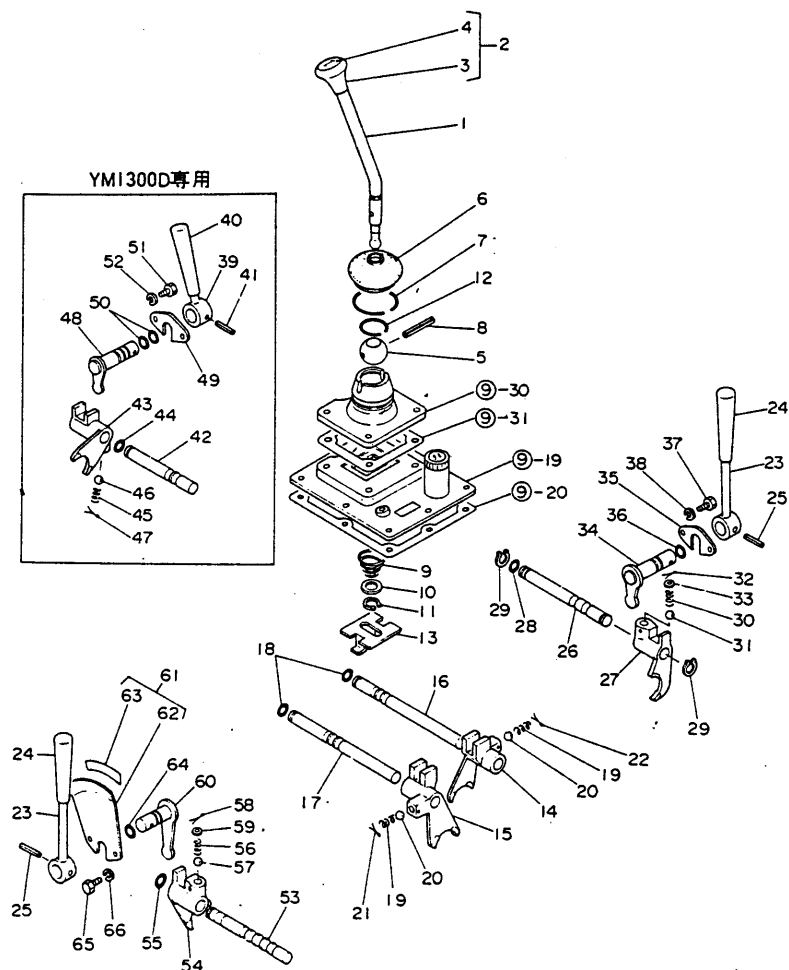

11. ミッションコントロール関係

[illegible]

12. リヤアクスル関係

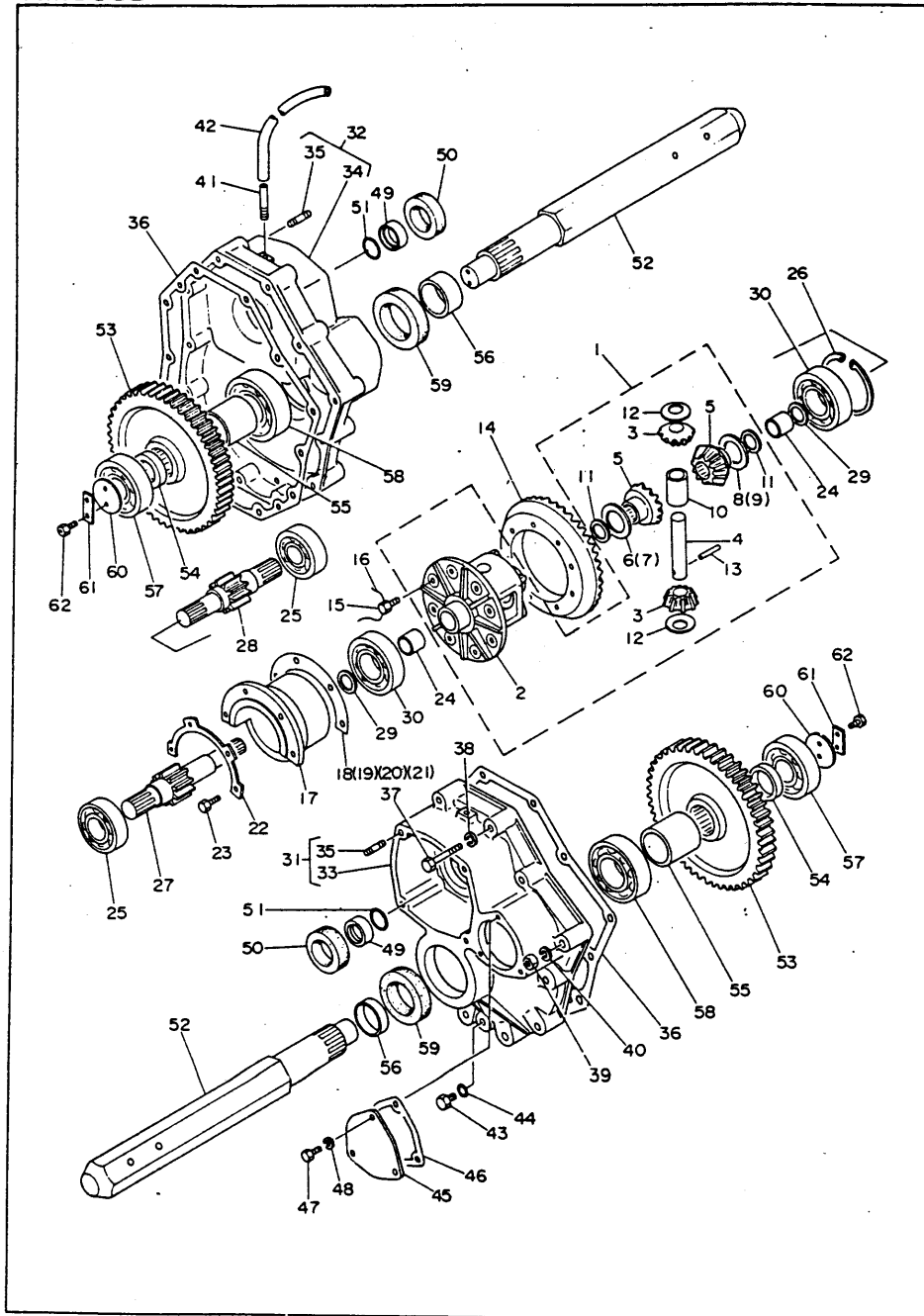

12. リヤアクスル関係

| 見出番号 | 部 番 | 部 品 名 | 1台当りの個数 | | 備 考 | | |
|-------|--------------|--------------------|---------|---------|----------------|--|--|
| | | | YM1300 | YM1300D | | | |
| 12-1 | 794200-31550 | デフケースコンプリート | 1 | 1 | 2-13迄「⑥-36と共通」 | | |
| 12-2 | 194200-31750 | デフケース | 1 | 1 | | | |
| 12-3 | 194200-31810 | デフビニオンギヤ 10 | 2 | 2 | | | |
| 12-4 | 194200-31820 | デフビニオンシャフト | 1 | 1 | 85L | | |
| 12-5 | 194200-31830 | デフサイドギヤ 14 | 2 | 2 | ギヤ幅23.8mm | | |
| 12-6 | 194200-31850 | デフサイドギヤスベーサ 0.9 | — | — | | | |
| 12-7 | 194200-31860 | デフサイドギヤスベーサ 1.0 | — | — | | | |
| 12-8 | 194200-31870 | デフサイドギヤスベーサ 1.1 | — | — | | | |
| 12-9 | 194200-31880 | デフサイドギヤスベーサ 1.2 | — | — | | | |
| 12-10 | 194200-31900 | デフスラストカラー | 1 | 1 | 14×22.2×34 | | |
| 12-11 | 194200-31910 | ライナー 22.5×30×1 | 2 | 2 | | | |
| 12-12 | 194200-31930 | デフビニオンライナー | 2 | 2 | 14.3×30×0.8 | | |
| 12-13 | 194200-31940 | デフロックピン 4 | 1 | 1 | 4φ×32L | | |
| 12-14 | 194200-32100 | スバイラルリングギヤ 38 | 1 | 1 | ⑥-49と共通 | | |
| 12-15 | 26112-080186 | ボルト (ツツリ穴付) 8×18 | 8 | 8 | | | |
| 12-16 | 194200-32110 | ツツリ線 0.8×180 | 1 | 1 | | | |
| 12-17 | 194200-32250 | デフベアリングケース | 1 | 1 | | | |
| 12-18 | 194200-32300 | デフケースシム 0.1 | — | — | | | |
| 12-19 | 194200-32310 | デフケースシム 0.3 | — | — | | | |
| 12-20 | 194200-32330 | シム 72×0.1 | — | — | ⑥-52と共通 | | |
| 12-21 | 194200-32340 | シム 72×0.3 | — | — | ⑥-53と共通 | | |
| 12-22 | 194200-32370 | ベアリングケースストッパー | 1 | 1 | | | |
| 12-23 | 26117-080252 | ボルト 8×25 | 4 | 4 | | | |
| 12-24 | 194200-32461 | メタル 22×27×22.5 | 2 | 2 | | | |
| 12-25 | 24101-062064 | ボールベアリング 6206 | 2 | 2 | | | |
| 12-26 | 22252-000720 | 穴用スナップリング 72° | 1 | 1 | | | |
| 12-27 | 194200-33411 | ファイナルリダクションビニオン L | 1 | 1 | 176L | | |
| 12-28 | 194200-33421 | ファイナルリダクションビニオン R | 1 | 1 | 138L | | |
| 12-29 | 194200-31910 | ライナー 22.5×30×1 | 2 | 2 | | | |
| 12-30 | 24101-062074 | ボールベアリング 6207 | 2 | 2 | | | |
| 12-31 | 794200-32500 | リヤアクスルハウジングLコンプリート | 1 | 1 | 33に35付 | | |
| 12-32 | 794200-32600 | リヤアクスルハウジングRコンプリート | 1 | 1 | 34に35付 | | |
| 12-33 | 194200-32611 | リヤアクスルハウジング L | 1 | 1 | | | |
| 12-34 | 194200-32621 | リヤアクスルハウジング R | 1 | 1 | | | |
| 12-35 | 194200-32630 | 植込ボルト 8×17 | 8 | 8 | | | |
| 12-36 | 194200-32640 | リヤアクスルハウジングバックン | 2 | 2 | | | |
| 12-37 | 26116-100602 | ボルト 10×60 | 16 | 16 | | | |
| 12-38 | 22217-100000 | バネ座金 10 | 16 | 16 | | | |
| 12-39 | 26717-120002 | ナット 12 | 6 | 6 | | | |
| 12-40 | 22217-120000 | バネ座金 12 | 6 | 6 | | | |
| 12-41 | 194200-32510 | ブリーザパイプ 6×40 | 2 | 2 | | | |
| 12-42 | 23061-050430 | ビニール管 5×430 | 2 | 2 | | | |
| 12-43 | 1A1040-48070 | 油蓋 10 | 2 | 2 | YC80 | | |
| 12-44 | 24311-000120 | Oリング P12 | 2 | 2 | | | |
| 12-45 | 194200-32660 | リヤアクスルハウジングカバー | 1 | 1 | | | |
| 12-46 | 194200-32670 | リヤアクスルハウジングカバーバックン | 1 | 1 | ⑩-2と共通 | | |
| 12-47 | 26117-080202 | ボルト 8×20 | 3 | 3 | | | |
| 12-48 | 22217-080000 | バネ座金 8 | 3 | 3 | | | |
| 12-49 | 194200-33451 | シールカラー 25×35×11 | 2 | 2 | | | |
| 12-50 | 194200-33460 | オイルシール TC35 50 8 | 2 | 2 | | | |

12. リヤアクスル関係

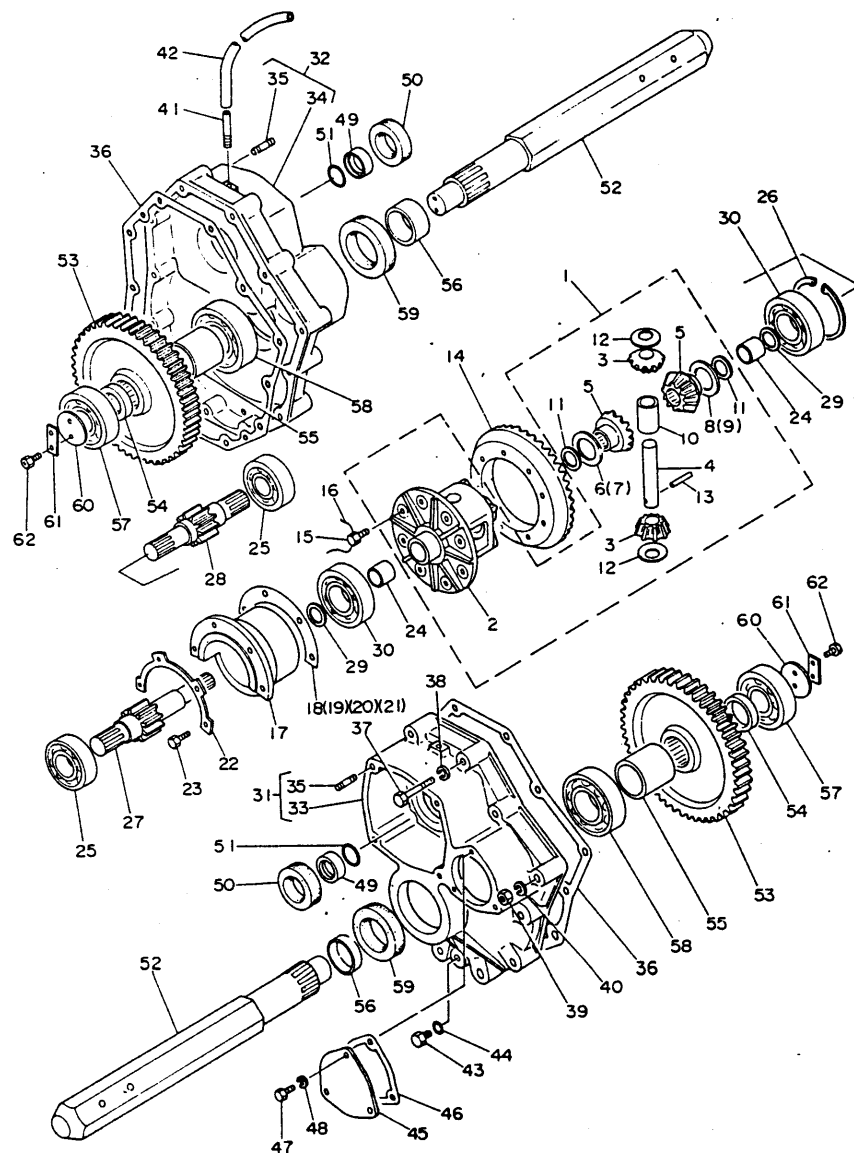

12. リヤアクスル関係

[illegible]

14. ブレーキ関係

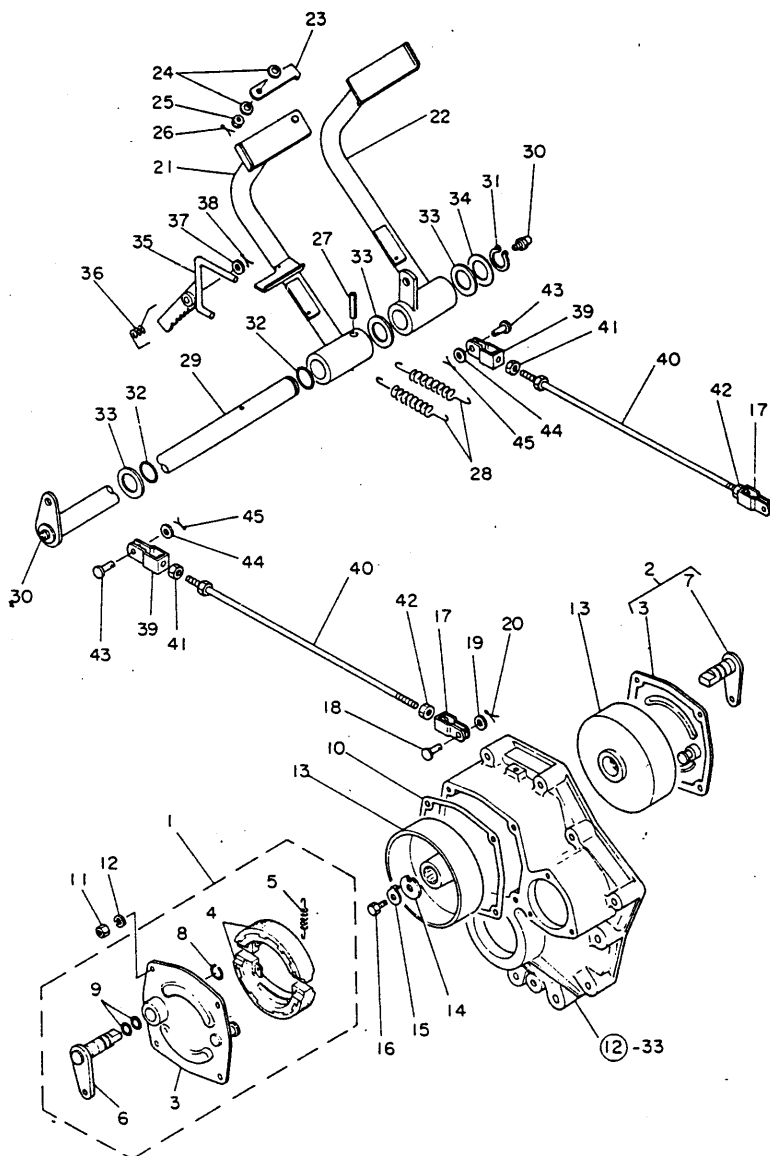

14. プレーキ関係

| 見出番号 | 部 番 | 部 品 名 | 1台当りの個数 | | 備 考 | | |
|-------|--------------|-------------------|---------|---------|-----------------------|--|--|
| | | | YM1300 | YM1300D | | | |
| 14-1 | 794200-36000 | ブレーキ仕組 L | 1 | 1 | 3-6迄と8-10迄 | | |
| 14-2 | 794200-36010 | ブレーキ仕組 R | 1 | 1 | 3-5迄と7-10迄 | | |
| 14-3 | 194200-36350 | ブレーキカバー | 2 | 2 | | | |
| 14-4 | 194200-36511 | ブレーキシューコンプリート | 4 | 4 | 104×25 | | |
| 14-5 | 194200-36530 | ブレーキシューリターンズスプリング | 4 | 4 | 8φ×36.2L | | |
| 14-6 | 194200-36700 | ブレーキカムシャフト L | 1 | 1 | | | |
| 14-7 | 194200-36710 | ブレーキカムシャフト R | 1 | 1 | | | |
| 14-8 | 194200-36790 | ブレーキカムシャフトリング | 2 | 2 | | | |
| 14-9 | 194200-36780 | Oリング S16 | 4 | 4 | | | |
| 14-10 | 194200-36420 | ブレーキカバーバックシン | 2 | 2 | | | |
| 14-11 | 26711-080002 | ナット 8 | 8 | 8 | | | |
| 14-12 | 22217-080000 | バネ座金 8 | 8 | 8 | | | |
| 14-13 | 194200-36571 | ブレーキドラム | 2 | 2 | 外径120φ、幅39mm | | |
| 14-14 | 194200-14171 | ロックプレートワッシャ | 2 | 2 | ⑥-34と共通 | | |
| 14-15 | 194200-14160 | ロックプレート | 2 | 2 | ⑥-33と共通 | | |
| 14-16 | 26117-080162 | ボルト 8×16 | 2 | 2 | | | |
| 14-17 | 194200-36740 | ブレーキアームジョイント | 2 | 2 | 50L | | |
| 14-18 | 194200-37800 | ピン 8×17.5 | 2 | 2 | ⑧-44と共通 | | |
| 14-19 | 22117-080000 | 座金 8 | 2 | 2 | | | |
| 14-20 | 22417-200150 | 割ピン 2×15 | 2 | 2 | | | |
| 14-21 | 194200-37302 | ブレーキベダル L | 1 | 1 | 8φピン付 | | |
| 14-22 | 194200-37400 | ブレーキベダル R | 1 | 1 | | | |
| 14-23 | 194200-37350 | ブレーキコネクター | 1 | 1 | 16×83×4.5 | | |
| 14-24 | 194200-37390 | 皿バネ 8 | 2 | 2 | | | |
| 14-25 | 26817-080002 | ミゾ付ナット 8 | 1 | 1 | | | |
| 14-26 | 22417-200180 | 割ピン 2×18 | 1 | 1 | | | |
| 14-27 | 22352-080040 | ロールピン 8×40 | 1 | 1 | | | |
| 14-28 | 194200-37510 | ブレーキベダルリターンズスプリング | 2 | 2 | 18.9φ×100.8L「⑧-40と共通」 | | |
| 13-29 | 194200-37550 | ブレーキベダルシャフト | 1 | 1 | 402L | | |
| 14-30 | 24761-010000 | グリスニップル A-M6F | 2 | 2 | | | |
| 14-31 | 22242-000250 | 軸用スナップリング 25 | 1 | 1 | | | |
| 14-32 | 24311-000250 | Oリング P25 | 2 | 2 | | | |
| 14-33 | 194200-37600 | ライナー 26×36×2.3 | 3 | 3 | | | |
| 14-34 | 194200-37620 | ライナー 26×36×1 | 1 | 1 | | | |
| 14-35 | 194200-37652 | ブレーキベダルロックレバー | 1 | 1 | | | |
| 14-36 | 194200-37690 | ロックレバリターンズスプリング | 1 | 1 | | | |
| 14-37 | 22117-120000 | 座金 12 | 1 | 1 | | | |
| 14-38 | 22417-200200 | 割ピン 2×20 | 1 | 1 | | | |
| 14-39 | 194200-37740 | ブレーキロッドフロントジョイント | 2 | 2 | 50L、LSナット付 | | |
| 14-40 | 194200-37770 | ブレーキロッド | 2 | 2 | 8φ×415L | | |
| 14-41 | 194200-37780 | LSナット 8 | 2 | 2 | 左ネジ | | |
| 14-42 | 26717-080002 | ナット 8 | 2 | 2 | | | |
| 14-43 | 194200-37800 | ピン 8×17.5 | 2 | 2 | 18と共通 | | |
| 14-44 | 22117-080000 | 座金 8 | 2 | 2 | | | |
| 14-45 | 22417-200150 | 割ピン 2×15 | 2 | 2 | | | |

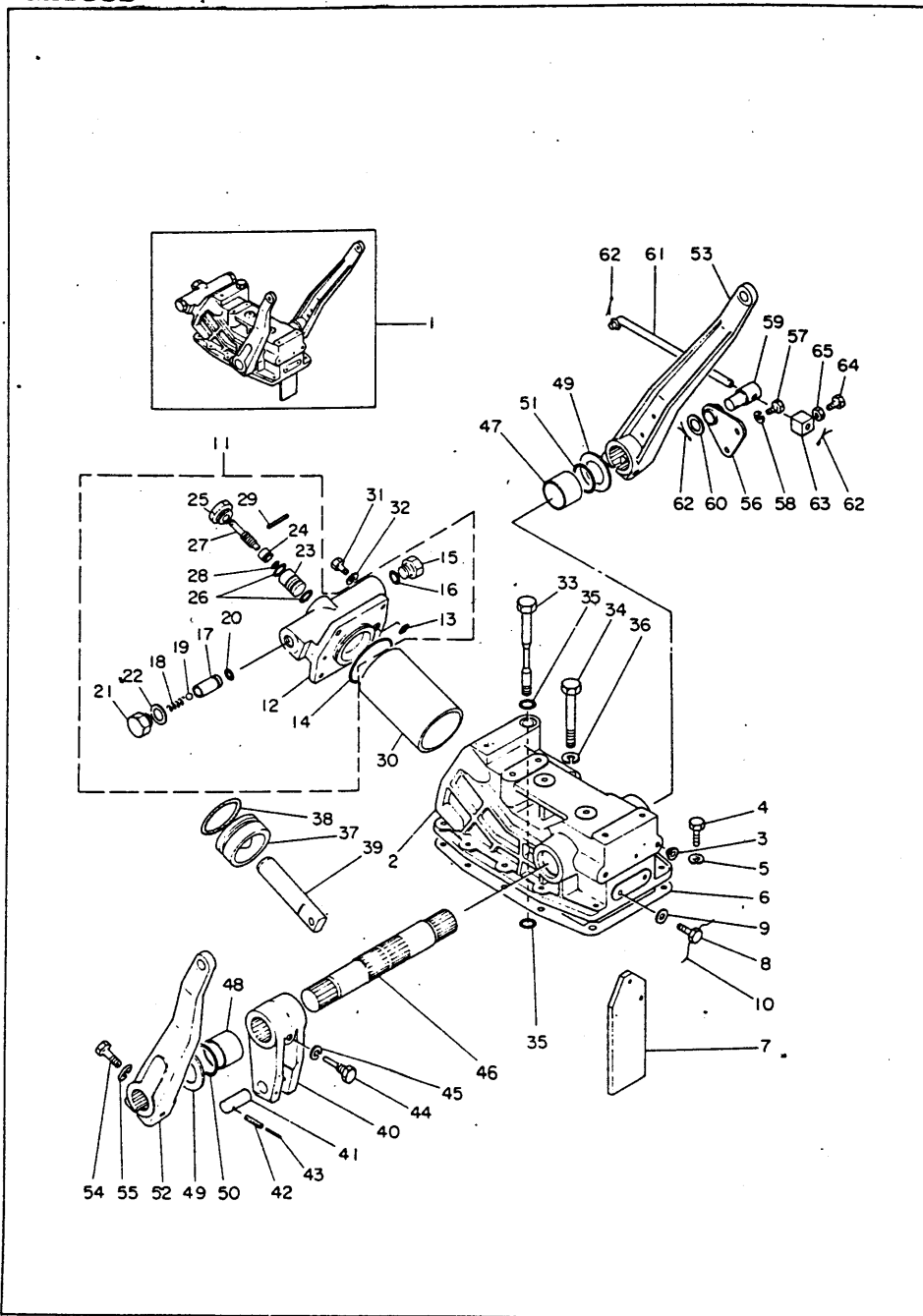

| 見出番号 | 部 番 | 部 品 名 | 1台当りの個数 | | 備 考 | | |
|-------|--------------|------------------|---------|---------|------------------|--|--|
| | | | YM1300 | YM1300D | | | |
| 16-1 | 794200-42000 | 油圧リフト仕組 | 1 | 1 | 2-65迄と⑩-1-32迄 | | |
| 16-2 | 194200-42100 | 油圧シリンダケース | 1 | 1 | | | |
| 16-3 | 194150-21910 | ネジキャップ 11 | 2 | 2 | YM1600 | | |
| 16-4 | 26112-100352 | ボルト 10×35 | 10 | 10 | | | |
| 16-5 | 22212-100000 | バネ座金 10 | 10 | 10 | | | |
| 16-6 | 194200-42150 | シリンダケースパッキン | 1 | 1 | | | |
| 16-7 | 194200-42170 | シリンダケースプロテクタ | 1 | 1 | 50×146×6 | | |
| 16-8 | 26117-080226 | ボルト (ツヅリ穴付) 8×22 | 3 | 3 | | | |
| 16-9 | 23414-080000 | 銅パッキン 8 | 3 | 3 | | | |
| 16-10 | 194200-42180 | ツヅリ線 0.6×220 | 1 | 1 | ⑧-48と共通 | | |
| 16-11 | 794200-43100 | シリンダヘッドコンプリート | 1 | 1 | 12-29迄 | | |
| 16-12 | 194200-43121 | シリンダヘッド | 1 | 1 | | | |
| 16-13 | 24311-000140 | Oリング P14 | 1 | 1 | | | |
| 16-14 | 194200-43140 | Oリング S63 | 1 | 1 | | | |
| 16-15 | 194200-43161 | プラグ 18 | 1 | 1 | 全長24L (内径15.6φ) | | |
| 16-16 | 24311-000150 | Oリング P15 | 1 | 1 | | | |
| 16-17 | 194200-46410 | セフティバルブシート | 1 | 1 | 12φ×28.5L | | |
| 16-18 | 194200-46420 | セフティバルブスプリング | 1 | 1 | 6.2φ×29.5L | | |
| 16-19 | 24190-060003 | 鋼球 3/4 | 1 | 1 | | | |
| 16-20 | 24315-000090 | Oリング P9 | 1 | 1 | | | |
| 16-21 | 194200-46450 | セフティバルブプラグ 16 | 1 | 1 | 22L | | |
| 16-22 | 23414-160000 | 銅パッキン 16 | 1 | 1 | | | |
| 16-23 | 194200-46520 | ストップバルブシート | 1 | 1 | 18φ×31L | | |
| 16-24 | 194200-46531 | ストップバルブ A | 1 | 1 | 24L | | |
| 16-25 | 194200-46540 | ストップバルブガイド | 1 | 1 | M22 | | |
| 16-26 | 194200-46550 | Oリング S16 | 2 | 2 | | | |
| 16-27 | 194200-46560 | ストップバルブ B | 1 | 1 | 36L | | |
| 16-28 | 24311-000090 | Oリング P9 | 1 | 1 | | | |
| 16-29 | 22351-050050 | ロールピン 5×50 | 1 | 1 | | | |
| 16-30 | 194200-43110 | シリンダパイプ | 1 | 1 | 69.5φ×138L | | |
| 16-31 | 26112-120352 | ボルト 12×35 | 4 | 4 | | | |
| 16-32 | 22212-120000 | バネ座金 12 | 4 | 4 | | | |
| 16-33 | 194200-43210 | コントロールバルブセットボルト | 1 | 1 | M12×120L (首下寸法) | | |
| 16-34 | 194200-43220 | コントロールバルブセットボルト | 1 | 1 | M12×80L (首下寸法) | | |
| 16-35 | 24311-000140 | Oリング P14 | 2 | 2 | | | |
| 16-36 | 22212-120000 | バネ座金 12 | 1 | 1 | | | |
| 16-37 | 194200-43300 | 油圧ピストン | 1 | 1 | 60φ×43L | | |
| 16-38 | 24311-570500 | Oリング P50A | 1 | 1 | | | |
| 16-39 | 194200-43411 | 油圧ピストンロッド | 1 | 1 | 25.3φ×128L | | |
| 16-40 | 194200-44111 | リフトクランク | 1 | 1 | | | |
| 16-41 | 194200-44151 | リフトクランクピン | 1 | 1 | 15φ×46L | | |
| 16-42 | 22351-050028 | ロールピン 5×28 | 1 | 1 | | | |
| 16-43 | 22351-030028 | ロールピン 3×28 | 1 | 1 | | | |
| 16-44 | 194200-44170 | リフトクランクセットボルト | 1 | 1 | 全長50.5L, 首下寸法45L | | |
| 16-45 | 22212-080000 | バネ座金 8 | 1 | 1 | | | |
| 16-46 | 194200-44210 | リフティングシャフト | 1 | 1 | 222L | | |
| 16-47 | 194200-44250 | ロッドブッシュ 35×30 | 1 | 1 | | | |
| 16-48 | 194200-44260 | ロッドブッシュ 30×30 | 1 | 1 | | | |
| 16-49 | 194200-44280 | ライナー 30.5×45×1 | 2 | 2 | | | |
| 16-50 | 24311-000300 | Oリング P30 | 1 | 1 | | | |

16. 油圧リフト関係

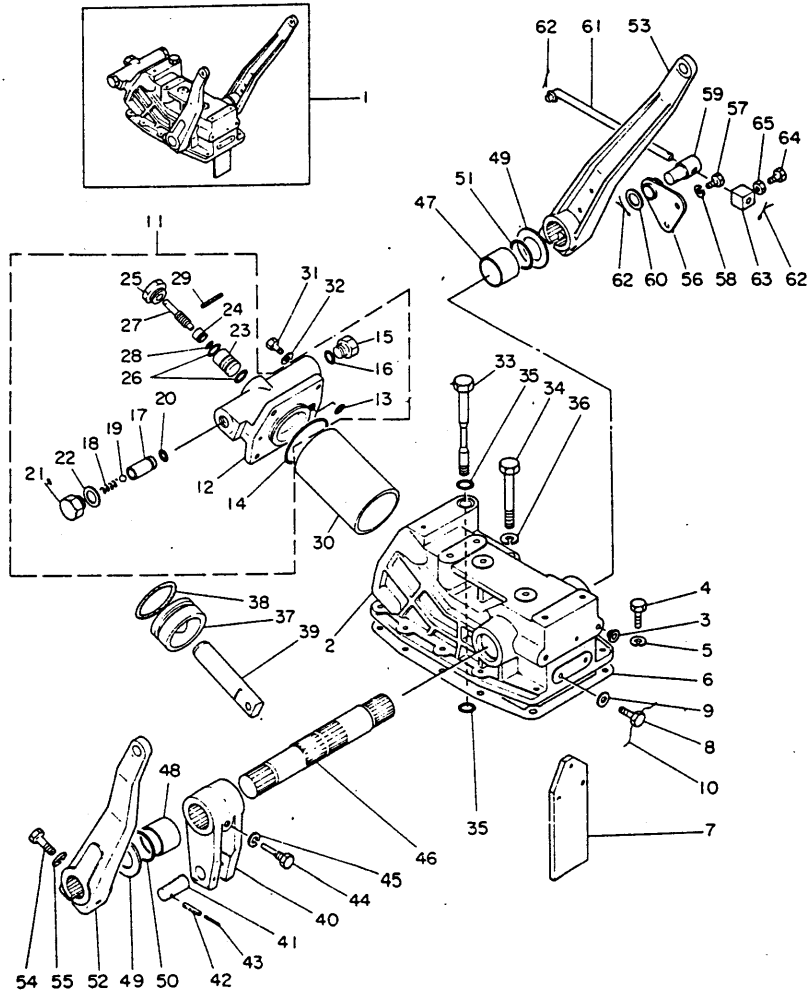

16. 油圧リフト関係

YM1300
YM1300D

[illegible]

17. 油圧コントロールバルブ関係

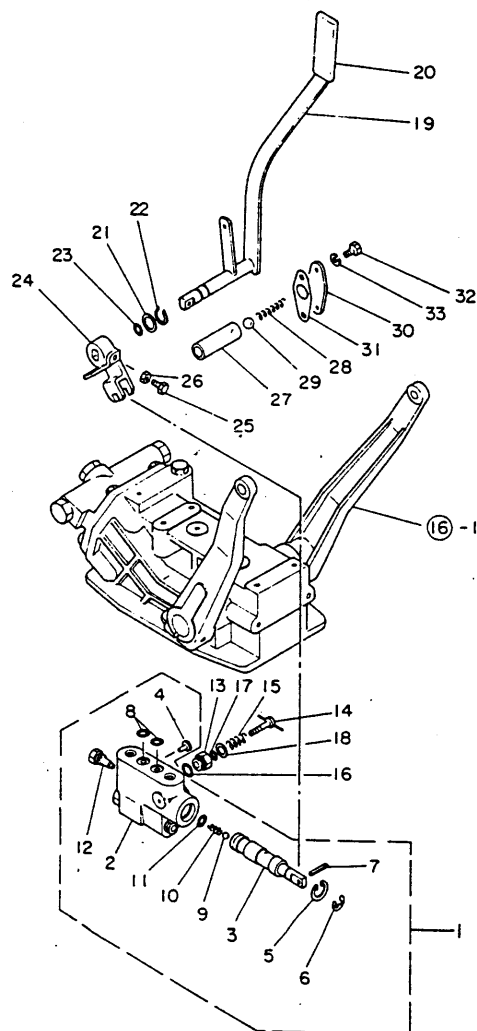

17. 油圧コントロールバルブ関係

[illegible]

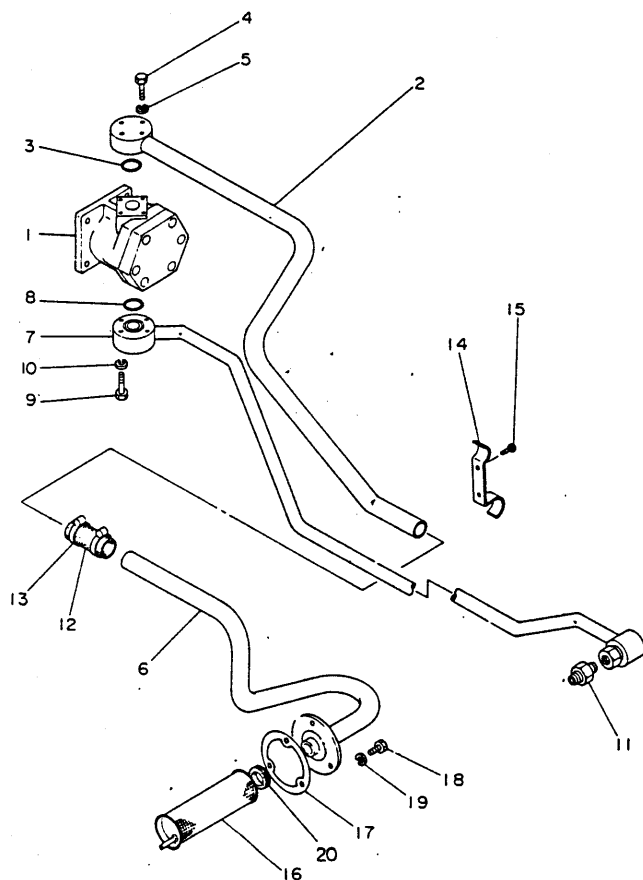
[illegible]

19. 電 装 品 関 係

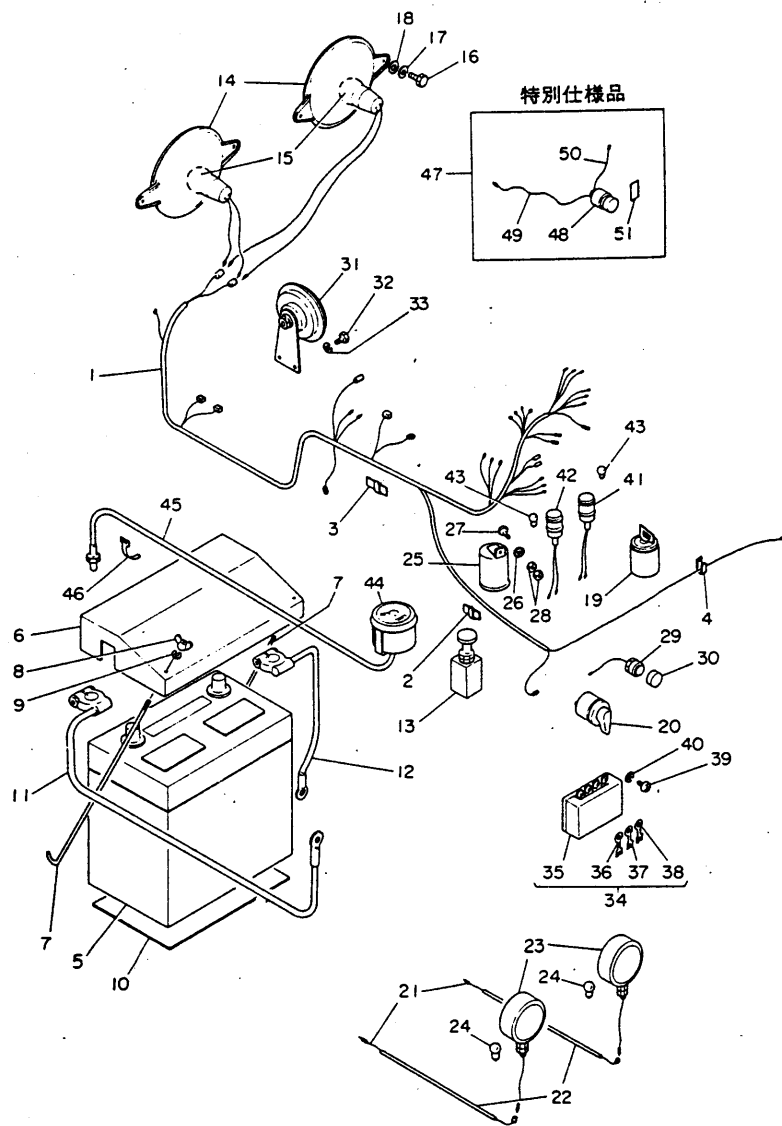

19. 電 装 品 関 係

| 見出番号 | 部 番 | 部 品 名 | 1台当りの個数 | | 備 考 | | |
|-------|--------------|--------------------|---------|---------|----------------|--|--|
| | | | YM1300 | YM1300D | | | |
| 19-1 | 194200-51101 | メーンワイヤハーネス | 1 | 1 | 黒色ビニール被覆部1695L | | |
| 19-2 | 194200-56420 | 配線ステップル A-20 | 3 | 3 | | | |
| 19-3 | 194200-56430 | 配線ステップル A-25 | 2 | 2 | | | |
| 19-4 | 194200-56400 | クランプ 「㊦-43と共通」 | 3 | 3 | 20×65×0.5 | | |
| 19-5 | 194200-51301 | バッテリー NS40ZL | 1 | 1 | ハイパーフェクター | | |
| 19-6 | 194200-51351 | バッテリーカバー | 1 | 1 | 226L | | |
| 19-7 | 194200-51400 | バッテリー止ボルト | 2 | 2 | 6φ×266L | | |
| 19-8 | 26337-060002 | チョウナット 6 | 2 | 2 | | | |
| 19-9 | 22217-060000 | バネ座金 6 | 2 | 2 | | | |
| 19-10 | 194200-51440 | バッテリークッションゴム | 1 | 1 | フエルト | | |
| 19-11 | 194200-51201 | バッテリープラスコード | 1 | 1 | | | |
| 19-12 | 194200-51211 | バッテリーアースコード | 1 | 1 | | | |
| 19-13 | 194130-52121 | ライティングスイッチ | 1 | 1 | YM2200 | | |
| 19-14 | 794200-53050 | ヘッドランプコンプリート | 2 | 2 | 15付 | | |
| 19-15 | 194200-53080 | 電球 12V 25W/25W | 2 | 2 | | | |
| 19-16 | 26117-080122 | ボルト 8×12 | 4 | 4 | | | |
| 19-17 | 22217-080000 | バネ座金 8 | 4 | 4 | | | |
| 19-18 | 22117-080000 | 座金 8 | 4 | 4 | | | |
| 19-19 | 794750-52050 | スタートスイッチ | 1 | 1 | YM176 | | |
| 19-20 | 194080-52131 | フラッシュスイッチ | 1 | 1 | YM273 | | |
| 19-21 | 194200-51130 | フラッシュランプコード | 2 | 2 | 緑色、緑黄 (400L) | | |
| 19-22 | 23060-070130 | ビニール管 7×130 | 2 | 2 | | | |
| 19-23 | 794200-53350 | フラッシュランプコンプリート | 2 | 2 | 24付 | | |
| 19-24 | 194200-53400 | 電球 12V 20W | 2 | 2 | | | |
| 19-25 | 194080-57202 | フラッシュリレー | 1 | 1 | YM273 | | |
| 19-26 | 194200-57210 | グロメット 6 | 1 | 1 | | | |
| 19-27 | 26117-050162 | ボルト 5×16 | 1 | 1 | | | |
| 19-28 | 26717-050002 | ナット 5 | 2 | 2 | | | |
| 19-29 | 194150-52160 | ホーンスイッチ | 1 | 1 | YM1600 | | |
| 19-30 | 194150-52170 | ホーンスイッチキャップ | 1 | 1 | YM1600 | | |
| 19-31 | 194151-57100 | ホーン | 1 | 1 | YM1700 | | |
| 19-32 | 26117-060122 | ボルト 6×12 | 2 | 2 | | | |
| 19-33 | 22217-060000 | バネ座金 6 | 2 | 2 | | | |
| 19-34 | 794200-52200 | ヒューズボックス仕組 | 1 | 1 | 35-38迄 | | |
| 19-35 | 194200-52210 | ヒューズボックス | 1 | 1 | | | |
| 19-36 | 194200-52220 | 板ヒューズ 5A | 3 | 3 | 内、予備2ヶ含む | | |
| 19-37 | 194200-52230 | 板ヒューズ 10A | 6 | 6 | | | |
| 19-38 | 194200-52240 | 板ヒューズ 15A | 3 | 3 | | | |
| 19-39 | 21557-050102 | +マル小ネジ 5×10 | 2 | 2 | | | |
| 19-40 | 22217-050000 | バネ座金 5 | 2 | 2 | | | |
| 19-41 | 794150-55400 | 水温バイロッドランプ仕組 | 1 | 1 | 43付 「YM1600」 | | |
| 19-42 | 794130-55100 | オイルプレッシャランプ仕組 | 1 | 1 | 43付 「YM2200」 | | |
| 19-43 | 194080-55840 | 電球 12V3W | 2 | 2 | YM273 | | |
| 19-44 | 794200-56050 | アワメータ仕組 | 1 | 1 | | | |
| 19-45 | 194200-56100 | アワメータケーブル | 1 | 1 | 920L | | |
| 19-46 | 1A1040-55310 | ワイヤ止バンド | 1 | 1 | YC80 | | |
| 19-47 | 794200-51050 | サーモスタートスイッチ仕組 | ① | ① | 48-51迄 | | |
| 19-48 | 194150-52182 | サーモスタートスイッチ | ① | ① | YM1600 | | |
| 19-49 | 194200-51161 | サーモスタートスイッチ用リード線 A | ① | ① | 700L | | |
| 19-50 | 194200-51171 | サーモスタートスイッチ用リード線 B | ① | ① | 260L | | |
| 19-51 | 194150-65691 | サーモスタートスイッチ銘板 | ① | ① | YM1600 | | |

20. ボンネット関係

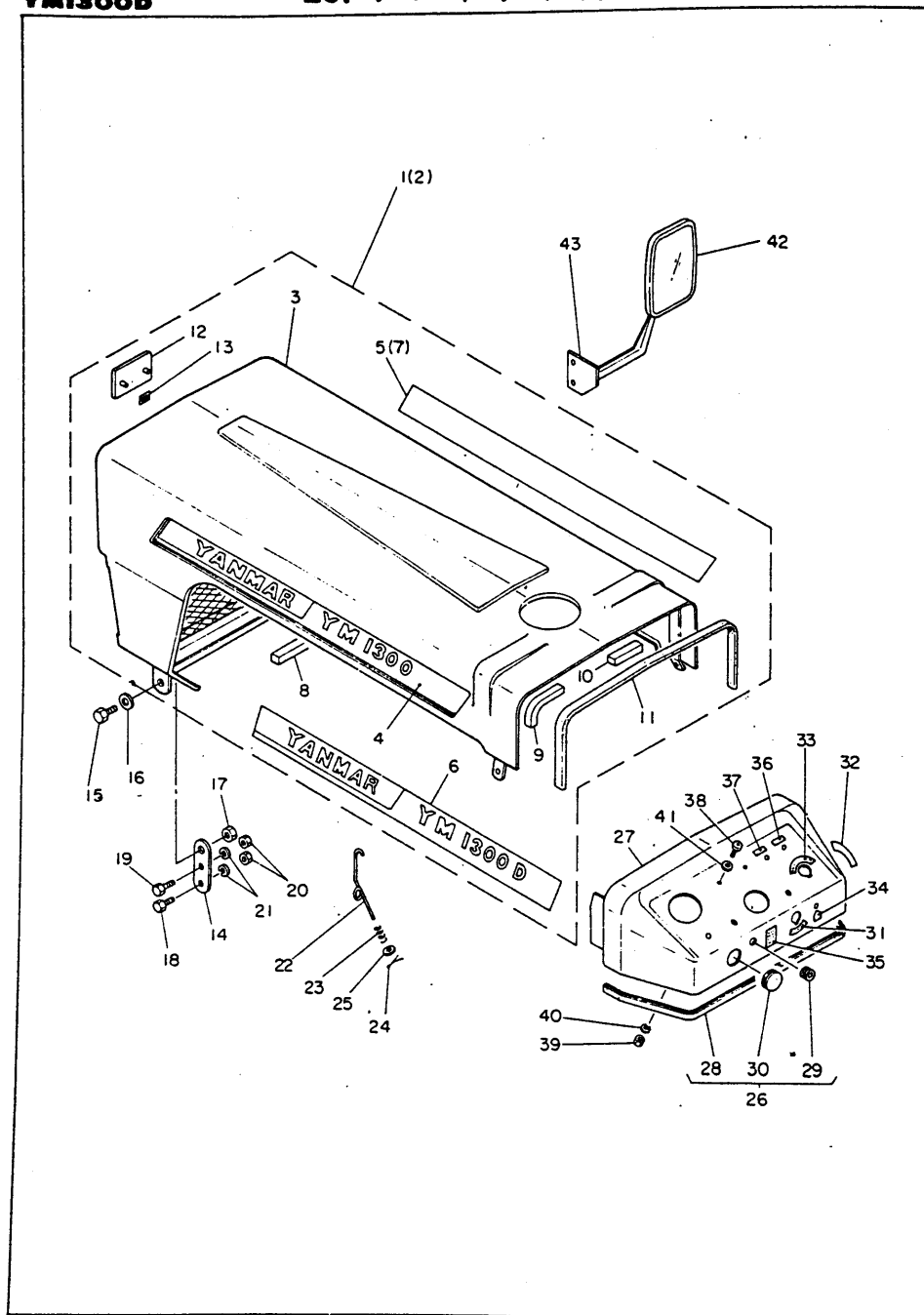

20. ボンネット関係

| 見出番号 | 部 番 | 部 品 名 | 1台当りの個数 | | 備 考 |
|-------|--------------|---------------|---------|---------|---------------|
| | | | YM1300 | YM1300D | |
| 20-1 | 794200-61001 | ボンネット仕組 | 1 | | |
| 20-2 | 794210-61001 | ボンネット仕組 | | 1 | 3に4-5・8-13付 |
| 20-3 | 194200-61101 | ボンネット | 1 | 1 | 3に6-13付 |
| 20-4 | 194200-65501 | ネームプレート L | 1 | | |
| 20-5 | 194200-65511 | ネームプレート R | 1 | | |
| 20-6 | 194210-65501 | ネームプレート L | | 1 | |
| 20-7 | 194210-65511 | ネームプレート R | | 1 | |
| 20-8 | 194200-61220 | ボンネット裏張り 前 | 1 | 1 | ウレタンフォーム、410L |
| 20-9 | 194200-61230 | ボンネット裏張り 左 | 1 | 1 | ウレタンフォーム、143L |
| 20-10 | 194200-61240 | ボンネット裏張り 右 | 1 | 1 | ウレタンフォーム、255L |
| 20-11 | 194200-61250 | ボンネット縁ゴム | 1 | 1 | 650L |
| 20-12 | 194200-65601 | フロントエンブレム | 1 | 1 | |
| 20-13 | 194200-65610 | 平ナット 5 | 2 | 2 | |
| 20-14 | 194200-61260 | ボンネット支点板 | 2 | 2 | 32×91×4.5 |
| 20-15 | 26117-120252 | ボルト 12×25 | 2 | 2 | |
| 20-16 | 22117-120000 | 座金 12 | 2 | 2 | |
| 20-17 | 26347-120002 | Uナット 12 | 2 | 2 | |
| 20-18 | 26117-080202 | ボルト 8×20 | 3 | 3 | |
| 20-19 | 26117-080252 | ボルト 8×25 | 1 | 1 | |
| 20-20 | 26717-080002 | ナット 8 | 4 | 4 | |
| 20-21 | 22217-080000 | バネ座金 8 | 4 | 4 | |
| 20-22 | 194200-61450 | ボンネットフック | 2 | 2 | |
| 20-23 | 194200-61490 | フックバネ | 2 | 2 | 左巻、12.6φ×30L |
| 20-24 | 22417-200100 | 割ピン 2×10 | 2 | 2 | |
| 20-25 | 22117-100000 | 座金 10 | 2 | 2 | |
| 20-26 | 794200-61500 | ダッシュボード仕組 | 1 | 1 | 27-37迄 |
| 20-27 | 194200-61520 | ダッシュボード | 1 | 1 | |
| 20-28 | 194200-61550 | ダッシュボード縁ゴム | 1 | 1 | 630L |
| 20-29 | 1A1040-59470 | グロメット 9 | 1 | 1 | YC 80 |
| 20-30 | 194200-61560 | ゴムキャップ 27 | 1 | 1 | |
| 20-31 | 194150-65360 | 方向指示銘板 | 1 | 1 | YM1600 |
| 20-32 | 194130-65430 | アクセルバー銘板 | 1 | 1 | YM2200 |
| 20-33 | 194740-79062 | キースイッチ銘板 | 1 | 1 | YM173 |
| 20-34 | 194130-65380 | ホーンスイッチ銘板 | 1 | 1 | YM2200 |
| 20-35 | 194130-65450 | デコンプ銘板 | 1 | 1 | YM2200 |
| 20-36 | 194150-65330 | 水温ランプ銘板 | 1 | 1 | YM1600 |
| 20-37 | 194080-65320 | 油圧ランプ銘板 | 1 | 1 | YM273 |
| 20-38 | 21587-060162 | +バインド小ネジ 6×16 | 4 | 4 | |
| 20-39 | 26717-060002 | ナット 6 | 4 | 4 | |
| 20-40 | 22217-060000 | バネ座金 6 | 4 | 4 | |
| 20-41 | 22117-060000 | 座金 6 | 4 | 4 | |
| 20-42 | 794200-64100 | バックミラー仕組 | 1 | 1 | |
| 20-43 | 194200-64150 | バックミラーステー | 1 | 1 | |

21. フェンダ・ステップ・シート関係

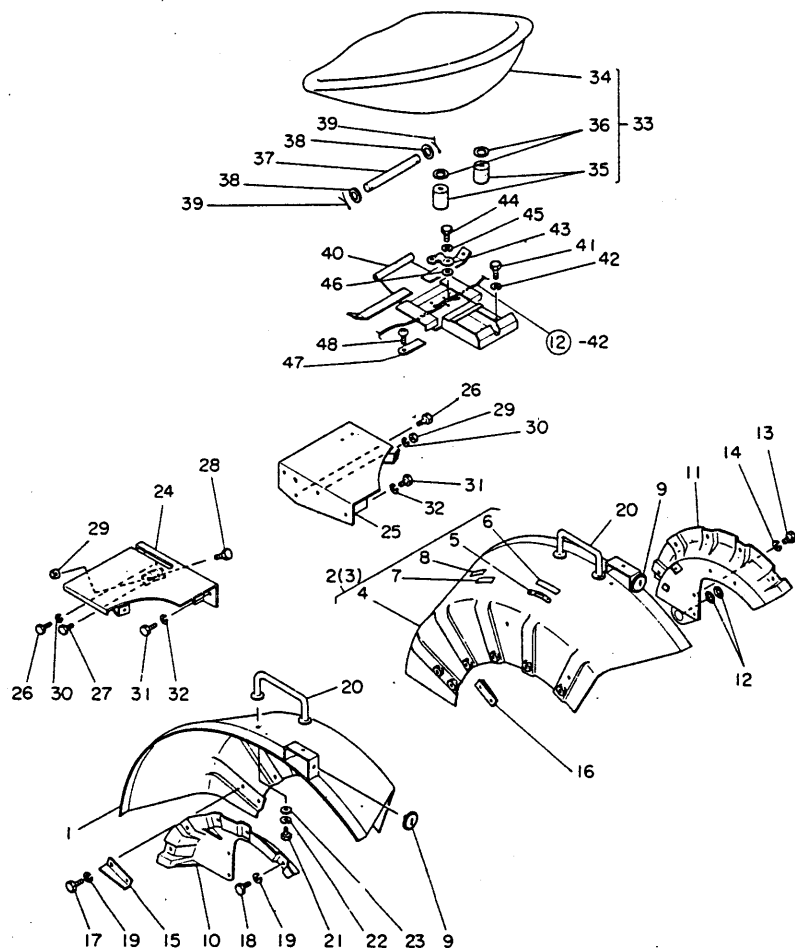

21. フェンダ・ステップ・シート関係

| 見出番号 | 部 番 | 部 品 名 | 1台当りの個数 | | 備 考 | | |
|-------|--------------|----------------|---------|---------|------------|--|--|
| | | | YM1300 | YM1300D | | | |
| 21-1 | 194200-62101 | フェンダ L | 1 | 1 | | | |
| 21-2 | 794200-62040 | フェンダプレート付 R | 1 | | 4~7迄 | | |
| 21-3 | 794210-62040 | フェンダプレート付 R | | 1 | 4~8迄 | | |
| 21-4 | 194200-62111 | フェンダ R | 1 | 1 | | | |
| 21-5 | 194200-65690 | スローリターシバルブ銘板 | 1 | 1 | | | |
| 21-6 | 194740-73450 | 油圧リフト指示銘板 | 1 | 1 | YM173 | | |
| 21-7 | 194200-65650 | 副変速銘板 | 1 | 1 | | | |
| 21-8 | 194200-65660 | フロントP.T.O銘板 | | 1 | | | |
| 21-9 | 794200-62220 | レフレクタコンプリート | 2 | 2 | M5, SW・NT付 | | |
| 21-10 | 194200-62300 | フェンダブラケット L | 1 | 1 | | | |
| 21-11 | 194200-62311 | フェンダブラケット R | 1 | 1 | | | |
| 21-12 | 24311-000180 | Oリング P18 | 2 | 2 | | | |
| 21-13 | 26116-100652 | ボルト 10×65 | 2 | 2 | | | |
| 21-14 | 22217-100000 | バネ座金 10 | 2 | 2 | | | |
| 21-15 | 194200-62450 | マッドスクレパー L | 1 | 1 | | | |
| 21-16 | 194200-62460 | マッドスクレパー R | 1 | 1 | | | |
| 21-17 | 26117-080202 | ボルト 8×20 | 4 | 4 | | | |
| 21-18 | 26117-080122 | ボルト 8×12 | 12 | 12 | | | |
| 21-19 | 22217-080000 | バネ座金 8 | 16 | 16 | | | |
| 21-20 | 194200-62401 | アシストバー | 2 | 2 | | | |
| 21-21 | 26117-080162 | ボルト 8×16 | 4 | 4 | | | |
| 21-22 | 22217-080000 | バネ座金 8 | 4 | 4 | | | |
| 21-23 | 22117-080000 | 座金 8 | 4 | 4 | | | |
| 21-24 | 194200-62511 | ステップ L | 1 | 1 | | | |
| 21-25 | 194200-62521 | ステップ R | 1 | 1 | | | |
| 21-26 | 26117-100202 | ボルト 10×20 | 4 | 4 | | | |
| 21-27 | 26117-100252 | ボルト 10×25 | 1 | 1 | | | |
| 21-28 | 26116-100404 | ボルト 10×40 | 1 | 1 | 全ネジ | | |
| 21-29 | 26717-100002 | ナット 10 | 2 | 2 | | | |
| 21-30 | 22217-100000 | バネ座金 10 | 5 | 5 | | | |
| 21-31 | 26116-080202 | ボルト 8×20 | 2 | 2 | | | |
| 21-32 | 22217-080000 | バネ座金 8 | 2 | 2 | | | |
| 21-33 | 794200-63100 | シートコンプリート | 1 | 1 | 34~36迄 | | |
| 21-34 | 194151-63112 | シート | 1 | 1 | YM1700 | | |
| 21-35 | 194200-63140 | シートクッション | 2 | 2 | 35φ×55L | | |
| 21-36 | 22117-080000 | 座金 8 | 2 | 2 | | | |
| 21-37 | 194200-63180 | シートヒンジピン 8×165 | 1 | 1 | | | |
| 21-38 | 22117-080000 | 座金 8 | 2 | 2 | | | |
| 21-39 | 22417-200150 | 割ピン 2×15 | 2 | 2 | | | |
| 21-40 | 194200-63210 | シートブラケット | 1 | 1 | | | |
| 21-41 | 26117-120252 | ボルト 12×25 | 2 | 2 | | | |
| 21-42 | 22217-120000 | バネ座金 12 | 2 | 2 | | | |
| 21-43 | 194200-56400 | クランプ | 1 | 1 | ⑬-4と共通 | | |
| 21-44 | 26117-100202 | ボルト 10×20 | 3 | 3 | | | |
| 21-45 | 22217-100000 | バネ座金 10 | 3 | 3 | | | |
| 21-46 | 22117-100000 | 座金 10 | 1 | 1 | | | |
| 21-47 | 194200-63300 | クッションプレート | 1 | 1 | | | |
| 21-48 | 21557-060122 | +マル小ネジ 6×12 | 1 | 1 | | | |

22. リヤーヒッチ関係

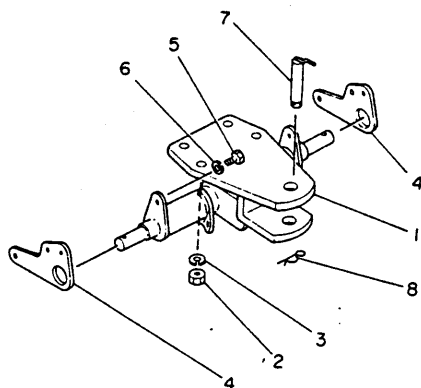

23. 工 具 関 係

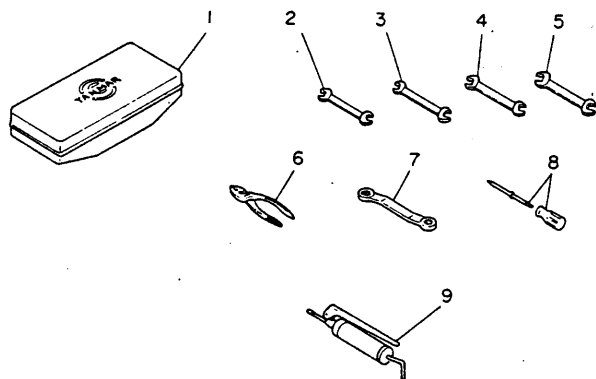
[illegible][illegible]

24. ロータリギヤケース関係

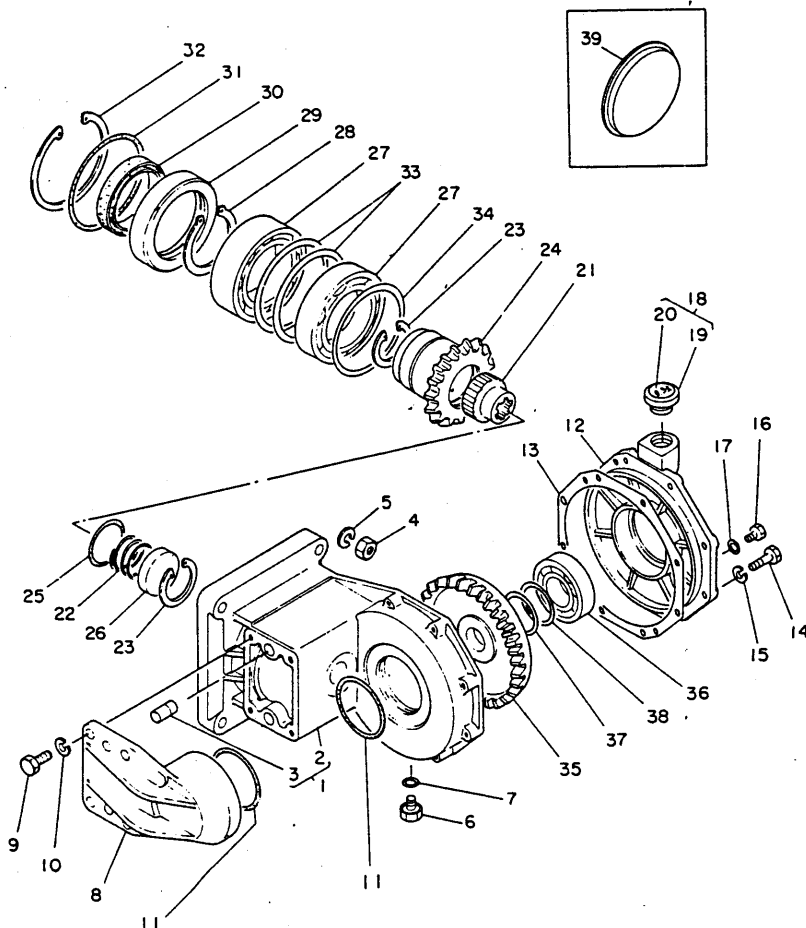

24. ロータリギヤケース関係

| 見出番号 | 部 番 | 部 品 名 | 1台当りの個数 | | 備 考 | | |
|-------|--------------|-------------------|---------|---------|----------------|--|--|
| | | | RC1000 | RC1000S | | | |
| 24-1 | 795140-12040 | ロータリギヤケースコンプリート | 1 | 1 | 2~3迄 | | |
| 24-2 | 195140-12050 | ロータリギヤケース | 1 | 1 | | | |
| 24-3 | 195140-12070 | 平行ピン 12×30 | 2 | 2 | | | |
| 24-4 | 26716-120002 | ナット 12 | 4 | 4 | | | |
| 24-5 | 22217-120000 | バネ座金 12 | 4 | 4 | | | |
| 24-6 | 1A1040-48070 | 油蓋 10 | 1 | 1 | YC80 | | |
| 24-7 | 24311-000120 | Oリング P12 | 1 | 1 | | | |
| 24-8 | 195140-12200 | ロータリケースサポート | 1 | 1 | | | |
| 24-9 | 26112-100352 | ボルト 10×35 | 4 | 4 | | | |
| 24-10 | 22212-100000 | バネ座金 10 | 4 | 4 | | | |
| 24-11 | 24311-000750 | Oリング P75 | 2 | 2 | | | |
| 24-12 | 195140-12100 | ギヤケースカバー | 1 | 1 | 幅25.5mm | | |
| 24-13 | 195140-12110 | ギヤケースカバーパッキン | 1 | 1 | | | |
| 24-14 | 26112-080302 | ボルト 8×30 | 8 | 8 | | | |
| 24-15 | 22212-080000 | バネ座金 8 | 8 | 8 | | | |
| 24-16 | 26117-060089 | +ボルト 6×8 | 1 | 1 | | | |
| 24-17 | 22114-060000 | 銅座金 6 | 1 | 1 | | | |
| 24-18 | 195140-12150 | 油蓋30 プレート付 | 1 | 1 | 19に20付 | | |
| 24-19 | 1A1040-48060 | 油蓋 30 | 1 | 1 | YC80 | | |
| 24-20 | 195140-10350 | ギヤケース注油プレート | 1 | 1 | 「0.3ℓ」表示 | | |
| 24-21 | 195140-12300 | ロータリカップリング | 1 | 1 | 外径53.6φ, 幅28mm | | |
| 24-22 | 195140-12310 | カップリングリターンスプリング | 1 | 1 | 48.5φ×58L | | |
| 24-23 | 22252-000560 | 穴用スナップリング 56 | 2 | 2 | | | |
| 24-24 | 195140-12350 | ロータリドライブピニオン 21 | 1 | 1 | | | |
| 24-25 | 195140-12370 | Oリング S56 | 1 | 1 | | | |
| 24-26 | 195140-12380 | シールキャップ 56 | 1 | 1 | | | |
| 24-27 | 24101-060144 | ボールベアリング 6014 | 2 | 2 | | | |
| 24-28 | 22242-000700 | 軸用スナップリング 70 | 1 | 1 | | | |
| 24-29 | 195140-12400 | シールカラー 92×110×16 | 1 | 1 | | | |
| 24-30 | 195140-12410 | オイルシール TC70 92 12 | 1 | 1 | | | |
| 24-31 | 24321-001100 | Oリング G110 | 1 | 1 | | | |
| 24-32 | 22252-001100 | 穴用スナップリング 110 | 1 | 1 | | | |
| 24-33 | 195140-12420 | シム 96×108×0.1 | 2 | 2 | | | |
| 24-34 | 195140-12430 | シム 96×108×0.3 | 1 | 1 | | | |
| 24-35 | 195140-12450 | ロータリドライブギヤ 38 | 1 | 1 | 外径171φ | | |
| 24-36 | 24101-062084 | ボールベアリング 6208 | 1 | 1 | | | |
| 24-37 | 195140-12470 | シム 42.5×55×0.1 | — | — | | | |
| 24-38 | 195140-12480 | シム 42.5×55×0.3 | — | — | | | |
| 24-39 | 195140-12550 | ロータリギヤケースキャップ | 1 | 1 | 付属部品 | | |

25. ロータリケース・ロータシャフト関係

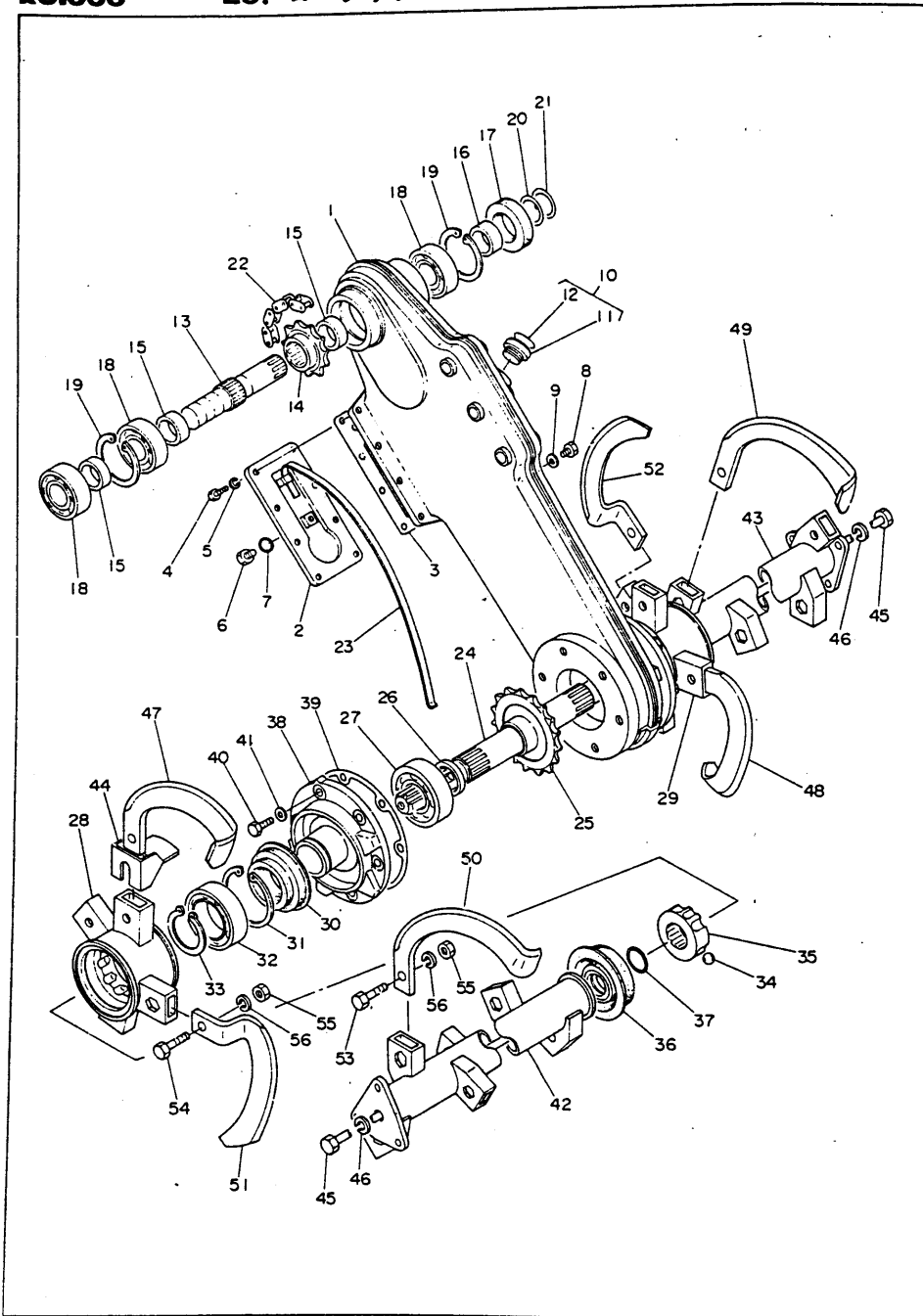

25. ロータリケース・ロータシャフト関係

| 見出番号 | 部 番 | 部 品 名 | 1台当りの 個 数 | 備 考 | | |
|-------|--------------|---------------------------|--------------|--------------------|--|--|
| 25-1 | 195140-13300 | ロータリケース | 1 | | | |
| 25-2 | 195140-13500 | ロータリケースカバー | 1 | 爪軸ホルダー取付部内径72φ | | |
| 25-3 | 195140-13540 | ロータリケースカバーバックシン | 1 | | | |
| 25-4 | 26111-060122 | ボルト 6×12 | 8 | | | |
| 25-5 | 22212-060000 | バネ座金 6' | 8 | | | |
| 25-6 | 1A1040-48070 | 油蓋 10 | 1 | YC80 | | |
| 25-7 | 24311-000120 | Oリング P12 | 1 | | | |
| 25-8 | 26117-060089 | +ボルト 6×8 | 1 | | | |
| 25-9 | 22114-060000 | 銅座金 6 | 1 | | | |
| 25-10 | 195140-13550 | 油蓋 30 プレート付 | 1 | 11~12迄 | | |
| 25-11 | 1A1040-48060 | 油蓋 30 | 1 | YC80 | | |
| 25-12 | 195140-10370 | ロータリケース注油プレート | 1 | 「1.0ℓ」表示 | | |
| 25-13 | 195140-13600 | ロータリメーンシャフト | 1 | 147L | | |
| 25-14 | 195140-13610 | ロータリメーンスプロケット 11 | 1 | 外径72.9φ, ボス幅20mm | | |
| 25-15 | 195140-13620 | カラー 30×40×12 | 3 | | | |
| 25-16 | 195140-13640 | シールカラー 30×40×12 | 1 | | | |
| 25-17 | 195140-13660 | オイルシール TC40 62 8 | 1 | ⑩-74と共通 | | |
| 25-18 | 24101-062064 | ボールベアリング 6206 | 3 | | | |
| 25-19 | 22252-000620 | 穴用スナップリング 62 | 2 | | | |
| 25-20 | 195140-13700 | シム 30×40×0.1 | — | | | |
| 25-21 | 195140-13710 | シム 30×40×0.3 | — | | | |
| 25-22 | 195140-13780 | チェーン 630×70 | 1 | エンドレス | | |
| 25-23 | 195140-13790 | ロータリケースチェーン張り | 1 | | | |
| 25-24 | 195140-13800 | ロータリファイナルシャフト | 1 | 410L | | |
| 25-25 | 195140-13810 | ロータリファイナルスプロケット 18 | 1 | 外径116φ, ボス部内径31.7φ | | |
| 25-26 | 195140-13820 | カラー 35.7×42.7×6.5 | 2 | | | |
| 25-27 | 24101-062074 | ボールベアリング 6207 | 2 | | | |
| 25-28 | 195140-14200 | クロスロータ L | 1 | 「LS」文字打刻, 爪座に赤色着色 | | |
| 25-29 | 195140-14210 | クロスロータ R | 1 | 「RS」文字打刻 | | |
| 25-30 | 792010-99310 | オイルシール QLF50 80 10.5 16.5 | 2 | YC 6 | | |
| 25-31 | 22252-000800 | 穴用スナップリング 80 | 2 | | | |
| 25-32 | 24101-060104 | ボールベアリング 6010 | 2 | | | |
| 25-33 | 22242-000500 | 軸用スナップリング 50 | 2 | | | |
| 25-34 | 192010-99240 | 鋼球 1/8 | 18 | YC 6 | | |
| 25-35 | 192010-42060 | 耕うん軸接手 | 2 | YC 6 | | |
| 25-36 | 192010-99321 | タワミシール | 2 | YC 6 | | |
| 25-37 | 24321-000300 | Oリング G30 | 2 | | | |
| 25-38 | 195140-14250 | 爪軸ホルダー | 2 | ボス部外径50φ | | |
| 25-39 | 192011-48120 | ホルダーバックシン | 2 | YC 5-G | | |
| 25-40 | 26116-080202 | ボルト 8×20 | 12 | | | |
| 25-41 | 22114-080000 | 銅座金 8 | 12 | | | |
| 25-42 | 195140-14400 | ロータシャフト L | 1 | 401.5L | | |
| 25-43 | 195140-14410 | ロータシャフト R | 1 | 401.5L | | |
| 25-44 | 195140-14300 | グラススクレバー | 2 | | | |
| 25-45 | 195140-14800 | ボルト 12×345 | 2 | | | |
| 25-46 | 22217-120000 | バネ座金 12 | 2 | | | |
| 25-47 | 195140-14920 | クロスナタ爪 左 | 3 | 部番打刻 | | |
| 25-48 | 195140-14930 | クロスナタ爪 右 | 3 | 部番打刻 | | |
| 25-49 | 1A1030-44370 | ナタ爪 左 | 9 | 内子備1ヶ含む「YC70」 | | |
| 25-50 | 1A1030-44380 | ナタ爪 右 | 9 | 内子備1ヶ含む「YC70」 | | |

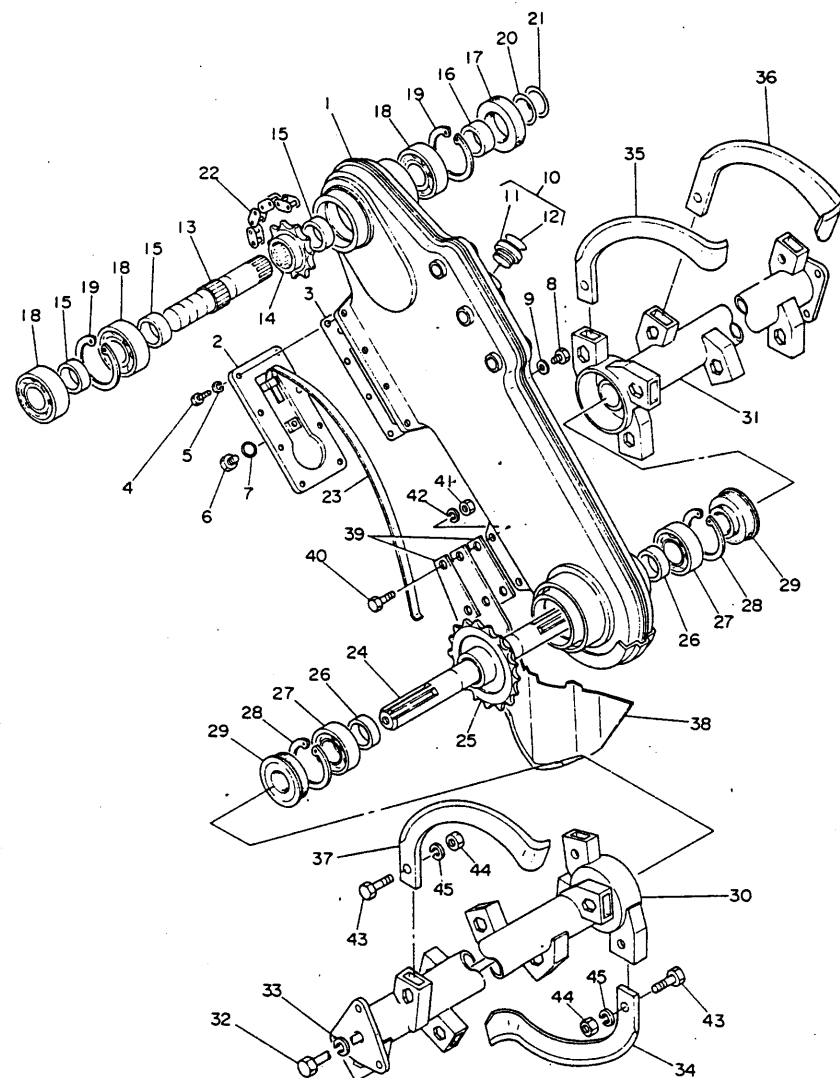

| 見出番号 | 部 番 | 部 品 名 | 1台当りの 個 数 | 備 考 |
|-------|--------------|-----------------------|--------------|-------------------|
| 26-1 | 195150-13300 | ロータリケース | 1 | ロータシャフト取付部内径62φ |
| 26-2 | 195140-13500 | ロータリケースカバー | 1 | |
| 26-3 | 195140-13540 | ロータリケースカバーパッキン | 1 | |
| 26-4 | 26111-060122 | ボルト 6×12 | 8 | |
| 26-5 | 22212-060000 | バネ座金 6 | 8 | |
| 26-6 | 1A1040-48070 | 油蓋 10 | 1 | YC80 |
| 26-7 | 24311-000120 | Oリング P12 | 1 | |
| 26-8 | 26117-060089 | +ボルト 6×8 | 1 | |
| 26-9 | 22114-060000 | 銅座金 6 | 1 | |
| 26-10 | 195140-13550 | 油蓋30 プレート付 | 1 | |
| 26-11 | 1A1040-48060 | 油蓋 30 | 1 | 11~12迄 |
| 26-12 | 195140-10370 | ロータリケース注油プレート | 1 | 「1.0ℓ」表示 |
| 26-13 | 195140-13600 | ロータリメーンシャフト | 1 | 147L |
| 26-14 | 195140-13610 | ロータリメーンスプロケット 11 | 1 | 外径72.9φ、ボス幅20mm |
| 26-15 | 195140-13620 | カラー 30×40×12 | 3 | |
| 26-16 | 195140-13640 | シールカラー 30×40×12 | 1 | |
| 26-17 | 195140-13660 | オイルシール TC40 62 8 | 1 | |
| 26-18 | 24101-062064 | ボールベアリング 6206 | 3 | |
| 26-19 | 22252-000620 | 穴用スナップリング 62 | 2 | |
| 26-20 | 195140-13700 | シム 30×40×0.1 | — | |
| 26-21 | 195140-13710 | シム 30×40×0.3 | — | |
| 26-22 | 195140-13780 | チェーン 630×70 | 1 | エンドレス |
| 26-23 | 195140-13790 | ロータリケースチェーン張り | 1 | |
| 26-24 | 195150-13801 | ロータリファイナルシャフト | 1 | 300L |
| 26-25 | 195150-13810 | ロータリファイナルスプロケット 18 | 1 | 外径116φ、ボス部内径36.7φ |
| 26-26 | 195150-13820 | カラー 30×40×9 | 2 | |
| 26-27 | 24101-062064 | ボールベアリング 6206 | 2 | |
| 26-28 | 22252-000620 | 穴用スナップリング 62 | 2 | |
| 26-29 | 1A1030-48250 | オイルシール QLF30 62・12 18 | 2 | YC70 |
| 26-30 | 195150-14401 | ロータシャフト L | 1 | 476.5L |
| 26-31 | 195150-14411 | ロータシャフト R | 1 | 476.5L |
| 26-32 | 195150-14801 | ボルト 12×395 | 2 | |
| 26-33 | 22217-120000 | バネ座金 12 | 2 | |
| 26-34 | 1A1030-44350 | 内ナタ爪 左 | 3 | YC70 |
| 26-35 | 1A1030-44360 | 内ナタ爪 右 | 3 | YC70 |
| 26-36 | 1A1030-44370 | ナタ爪 左 | 10 | 内、予備1ヶ含む |
| 26-37 | 1A1030-44380 | ナタ爪 右 | 10 | 内、予備1ヶ含む |
| 26-38 | 195150-14980 | 残耕処理刃 | 1 | |
| 26-39 | 195150-14990 | 残耕処理刃スベーサ | 2 | |
| 26-40 | 26117-100352 | ボルト 10×35 | 2 | |
| 26-41 | 26717-100002 | ナット 10 | 2 | |
| 26-42 | 22212-100000 | バネ座金 10 | 2 | |
| 26-43 | 1A1040-46500 | ボルト 10×26-13 | 24 | YC80 |
| 26-44 | 1A1040-46530 | ナット 10 | 24 | YC80 |
| 26-45 | 22212-100000 | バネ座金 10 | 24 | |

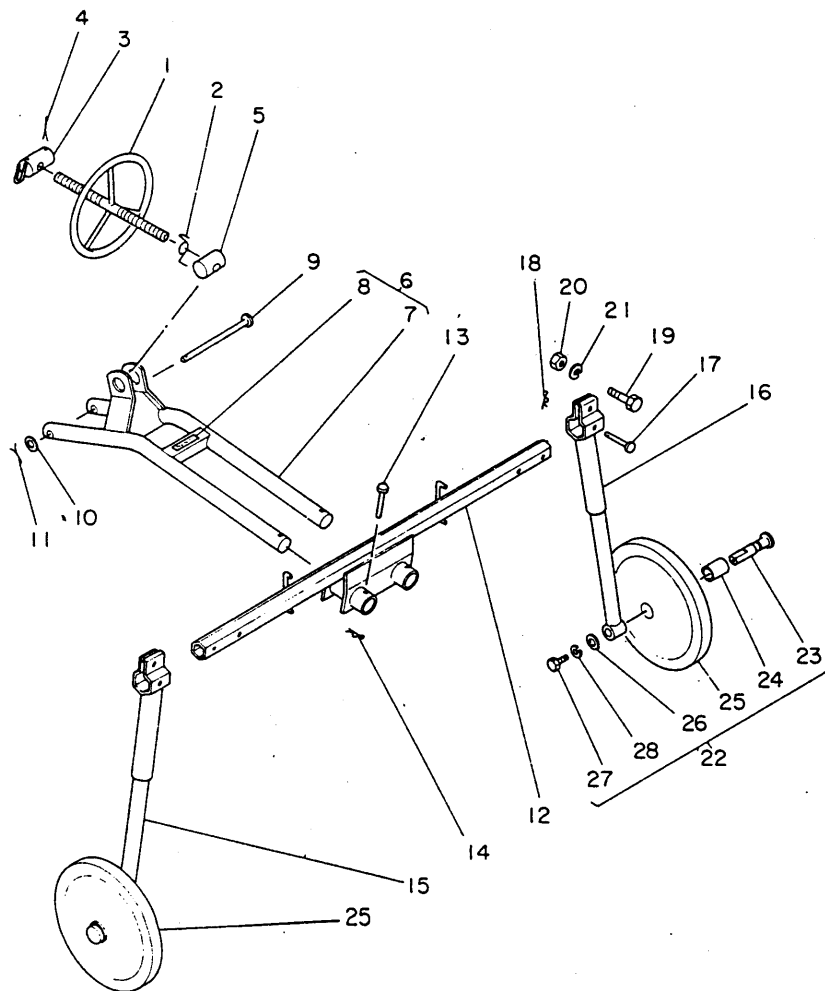

28. ロータリデプスゲージ関係

[illegible]

30. ロータリケース関係

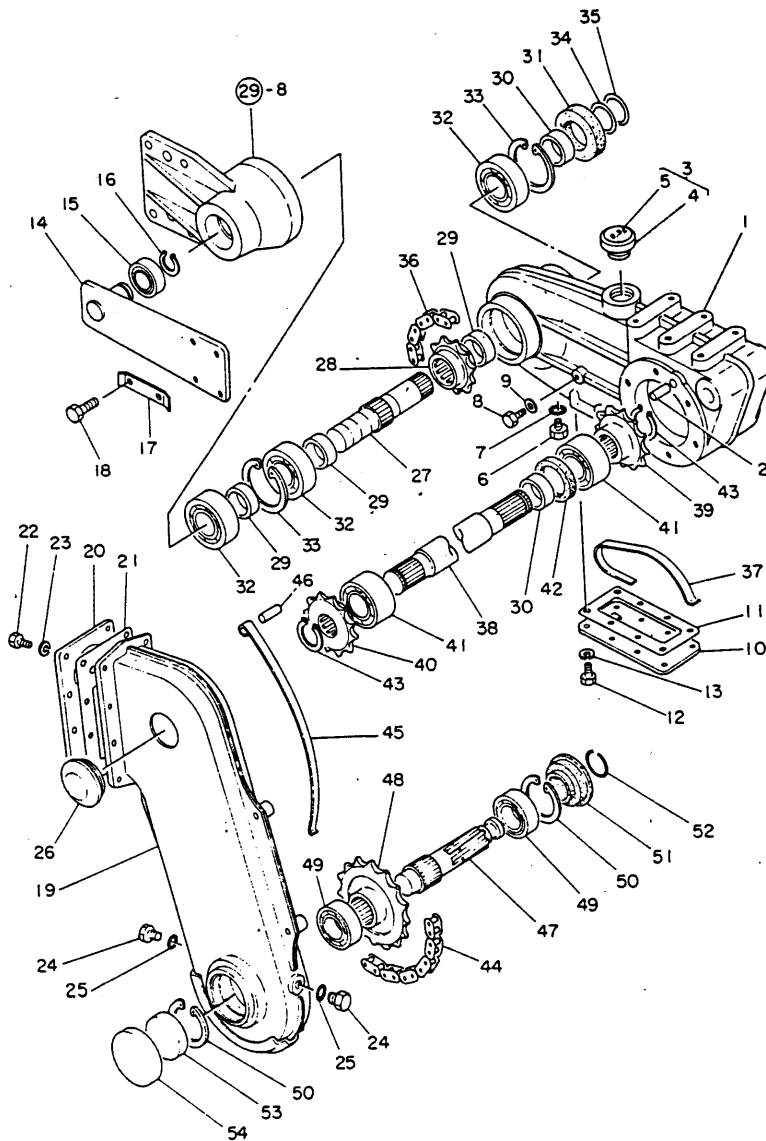

30. ロータリケース関係

| 見出番号 | 部 番 | 部 品 名 | 1台当りの 個 数 | 備 考 | | |
|-------|--------------|--------------------|--------------|-------------------|--|--|
| 30-1 | 195160-13050 | ロータリミッドケース | 1 | 2付 | | |
| 30-2 | 195140-12070 | 平行ピン 12×30 | 2 | | | |
| 30-3 | 195140-12150 | 油蓋30 プレート付 | 1 | 4に5付 「㊟-18と共通」 | | |
| 30-4 | 1A1040-48060 | 油蓋 30 | 1 | YC80 | | |
| 30-5 | 195140-10350 | ギヤケース注油プレート | 1 | 「0.3」表示 | | |
| 30-6 | 1A1040-48070 | 油蓋 10 | 1 | YC80 | | |
| 30-7 | 24311-000120 | Oリング P12 | 1 | | | |
| 30-8 | 26117-060089 | ナボルト 6×8 | 1 | | | |
| 30-9 | 22114-060000 | 銅座金 6 | 1 | | | |
| 30-10 | 195160-13100 | ミッドケースカバー | 1 | 64×134×4.5 | | |
| 30-11 | 195160-13140 | ミッドケースカバーパッキン | 1 | | | |
| 30-12 | 26111-060162 | ボルト 6×16 | 8 | | | |
| 30-13 | 22212-060000 | バネ座金 6 | 8 | | | |
| 30-14 | 195160-13200 | ミッドアーム | 2 | 228.8L | | |
| 30-15 | 24104-060054 | ボールベアリング 6005DD | 2 | | | |
| 30-16 | 22242-000250 | 軸用スナップリング 25 | 2 | | | |
| 30-17 | 195160-13250 | ミッドアーム廻り止 | 4 | 86L | | |
| 30-18 | 26117-100252 | ボルト 10×25 | 8 | | | |
| 30-19 | 195160-13300 | ロータリケース | 1 | | | |
| 30-20 | 195160-13500 | ロータリケースカバー | 1 | 86×174×2.3 | | |
| 30-21 | 195140-13540 | ロータリケースカバーパッキン | 1 | | | |
| 30-22 | 26111-060122 | ボルト 6×12 | 8 | | | |
| 30-23 | 22212-060000 | バネ座金 6 | 8 | | | |
| 30-24 | 1A1040-48070 | 油蓋 10 | 2 | 6と共通 | | |
| 30-25 | 24311-000120 | Oリング P12 | 2 | | | |
| 30-26 | 195160-13870 | ロータリケースキャップ | 1 | 38×60×15 「合成ゴム」 | | |
| 30-27 | 195140-13600 | ロータリメーンシャフト | 1 | 147L | | |
| 30-28 | 195160-13610 | ロータリメーンスプロケット 12 | 1 | 外径79φ、内径31.7φ | | |
| 30-29 | 195140-13620 | カラー 30×40×12 | 3 | | | |
| 30-30 | 195140-13640 | シールカラー 30×40×12 | 2 | | | |
| 30-31 | 195140-13660 | オイルシール TC40 62 8 | 1 | | | |
| 30-32 | 24101-062064 | ボールベアリング 6206 | 3 | | | |
| 30-33 | 22252-000620 | 穴用スナップリング 62 | 2 | | | |
| 30-34 | 195140-13700 | シム 30×40×0.1 | — | | | |
| 30-35 | 195140-13710 | シム 30×40×0.3 | — | | | |
| 30-36 | 195160-13680 | チェン 630×38 | 1 | エンドレス | | |
| 30-37 | 195160-13690 | ミッドケースチェン張り | 1 | | | |
| 30-38 | 195160-13700 | ロータリミッドシャフト | 1 | 568L | | |
| 30-39 | 195160-13710 | ミッドシャフトスプロケット 13 | 1 | 外径85.3φ | | |
| 30-40 | 195160-13720 | ミッドシャフトスプロケット 12 | 1 | 外径79φ、内径26.7φ | | |
| 30-41 | 195160-13730 | ボールベアリング 5206 | 2 | | | |
| 30-42 | 195160-13740 | オイルシール TC40 55 8 | 1 | | | |
| 30-43 | 22242-000300 | 軸用スナップリング 30 | 2 | | | |
| 30-44 | 195160-13780 | チェン 630×50 | 1 | エンドレス | | |
| 30-45 | 195160-13790 | ロータリケースチェン張り | 1 | | | |
| 30-46 | 195160-13810 | ピン 8×28 | 1 | | | |
| 30-47 | 195160-13800 | ロータリファイナルシャフト | 1 | 151L | | |
| 30-48 | 195150-13810 | ロータリファイナルスプロケット 18 | 1 | 外径116φ、ボス部内径36.7φ | | |
| 30-49 | 24101-062064 | ボールベアリング 6206 | 2 | | | |
| 30-50 | 22252-000620 | 穴用スナップリング 62 | 2 | | | |

30. ロータリケース関係

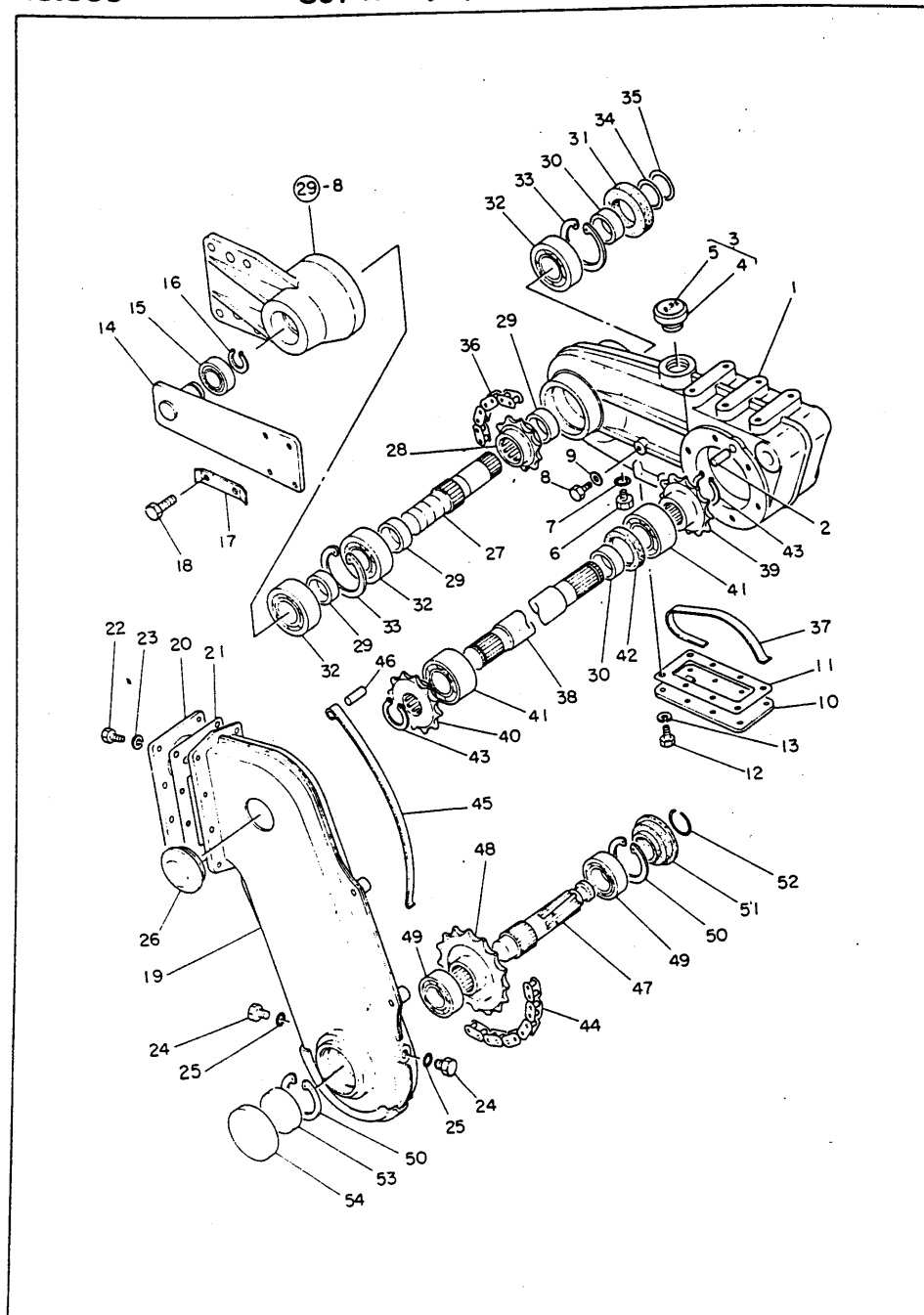

30. ロータリケース関係

[illegible]

32. ロータリキャリア関係

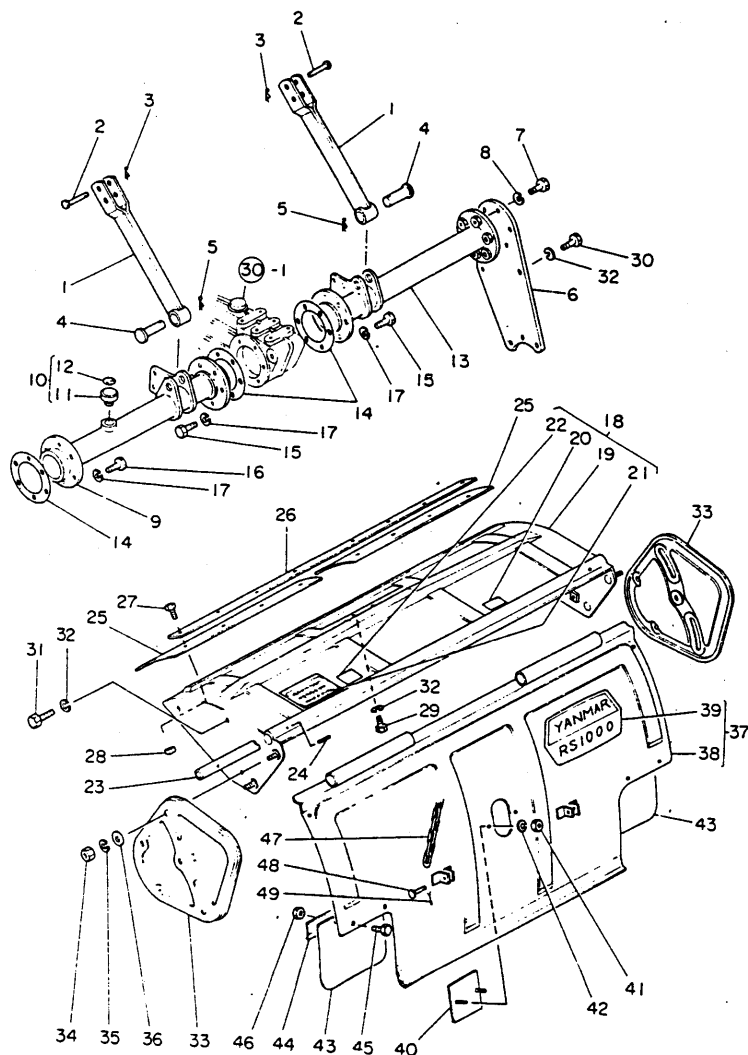

32. ロータリキャリア関係

| 見出番号 | 部 番 | 部 品 名 | 1台当りの 個 数 | 備 考 | | |
|-------|--------------|---------------|--------------|------------------------|----------|--|
| 32-1 | 195140-15101 | リフトリンク | 2 | 375L | | |
| 32-2 | 195140-15140 | 平頭ピン 12×40 | 2 | | | |
| 32-3 | 22360-120000 | スナップピン 12 | 2 | | | |
| 32-4 | 195160-15150 | 平頭ピン 19×53 | 2 | | | |
| 32-5 | 22360-190000 | スナップピン 19 | 2 | | | |
| 32-6 | 195160-15170 | ロータリサイドサポート | 1 | | | |
| 32-7 | 26117-100252 | ボルト 10×25 | 6 | | | |
| 32-8 | 22217-100000 | バネ座金 10 | 6 | | | |
| 32-9 | 195160-15200 | メーンビーム L | 1 | 512L | | |
| 32-10 | 195140-13550 | 油蓋 30 プレート付 | 1 | 11に12付 | | |
| 32-11 | 1A1040-48060 | 油蓋 30 | 1 | YC80 | | |
| 32-12 | 195140-10370 | ロータリケース注油プレート | 1 | 「1.0」表示 | | |
| 32-13 | 195160-15300 | メーンビーム R | 1 | 486.5L | | |
| 32-14 | 195160-15360 | メーンビームバックシン | 3 | 83×127×0.25 | | |
| 32-15 | 26111-100302 | ボルト 10×30 | 12 | | | |
| 32-16 | 26111-100252 | ボルト 10×25 | 6 | | | |
| 32-17 | 22212-100000 | バネ座金 10 | 18 | | | |
| 32-18 | 795160-15390 | ロータリカバー プレート付 | 1 | 19-22迄 | | |
| 32-19 | 195160-15400 | ロータリカバー | 1 | 1054L | | |
| 32-20 | 195160-10310 | ロータリ機体銘板 | 1 | | | |
| 32-21 | 195160-10320 | 爪配列プレート | 1 | | | |
| 32-22 | 195140-10400 | ロータリ取付プレート | 1 | | | |
| 32-23 | 195140-15491 | ロータリカバーヒンジピン | 1 | 21.7φ×1045L | | |
| 32-24 | 22352-050032 | ロールピン 5×32 | 1 | | | |
| 32-25 | 195160-15650 | 泥除シート A | 2 | 517L | 「塩化ビニール」 | |
| 32-26 | 195160-15660 | 泥除シート押え | 1 | 938L | | |
| 32-27 | 26117-060122 | ボルト 6×12 | 8 | | | |
| 32-28 | 26757-060002 | 止ナット 6 | 8 | | | |
| 32-29 | 26117-100142 | ボルト 10×14 | 2 | | | |
| 32-30 | 26117-100202 | ボルト 10×20 | 3 | | | |
| 32-31 | 1A1030-66110 | ボルト 10×38-20 | 3 | YC70 | | |
| 32-32 | 22217-100000 | バネ座金 10 | 8 | | | |
| 32-33 | 195160-15700 | ロータリサイドプレート | 2 | | | |
| 32-34 | 26717-100002 | ナット 10 | 4 | | | |
| 32-35 | 22217-100000 | バネ座金 10 | 4 | | | |
| 32-36 | 22137-100000 | 座金 10 | 4 | | | |
| 32-37 | 795160-15790 | リヤカバー プレート付 | 1 | 38に39付 | | |
| 32-38 | 195160-15800 | リヤカバー | 1 | 1045L | | |
| 32-39 | 195160-10330 | ネーム貼付銘板 | 1 | | | |
| 32-40 | 195140-15850 | リヤカバー盲蓋 | 1 | | | |
| 32-41 | 26717-080002 | ナット 8 | 2 | | | |
| 32-42 | 22217-080000 | バネ座金 8 | 2 | | | |
| 32-43 | 195160-15900 | 泥除シート B | 2 | 200L, 端面から7.5φの穴位置60mm | | |
| 32-44 | 1A1040-32050 | フェンダ泥除シート支え | 2 | YC80 | | |
| 32-45 | 26117-060122 | ボルト 6×12 | 4 | | | |
| 32-46 | 26757-060002 | 止ナット 6 | 4 | | | |
| 32-47 | 195140-15930 | リヤカバークサリ | 2 | | | |
| 32-48 | 1A1040-55910 | 平頭ピン 6×23 | 2 | YC80 | | |
| 32-49 | 22417-200150 | 割ピン 2×15 | 2 | | | |

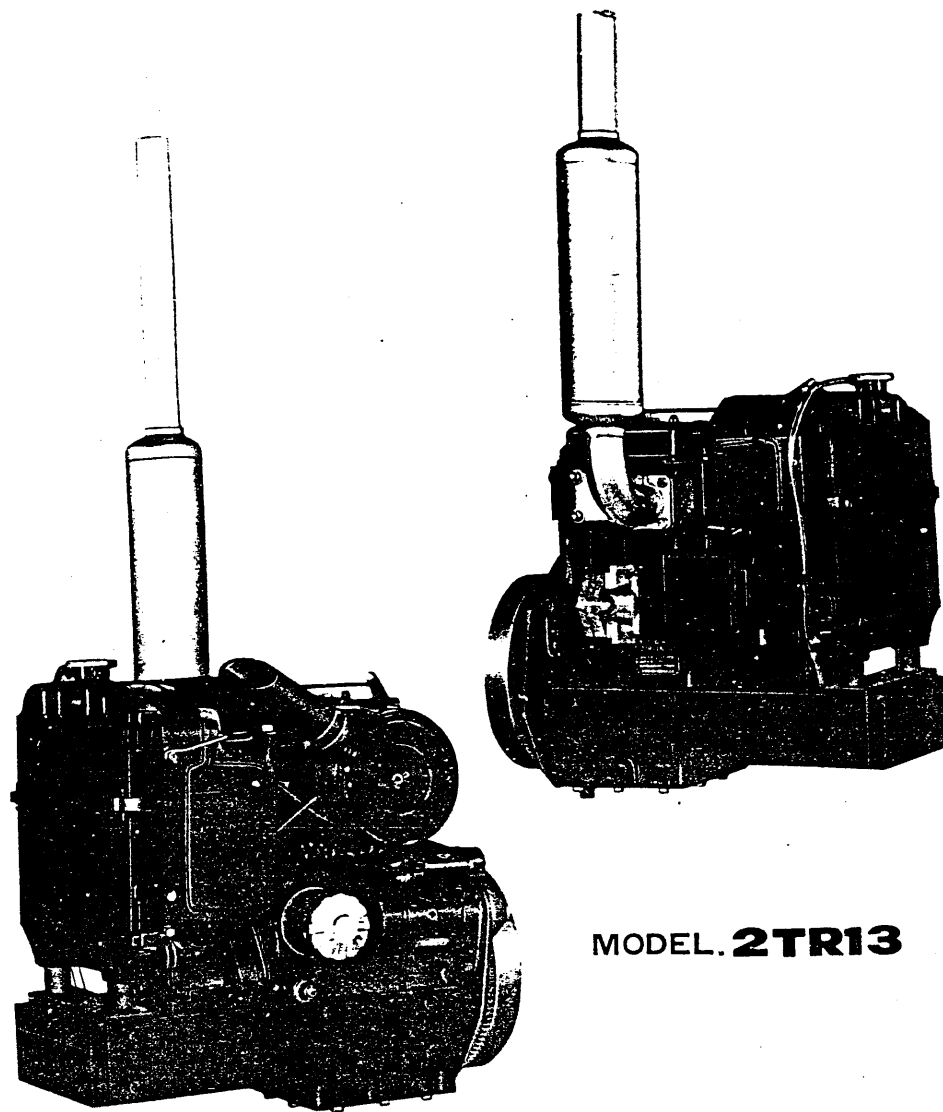

MODEL. 2TR13

目次 INDEX

| 題 目 TITLE | 部分コード PART NO | ページ PAGE |
|------------------------------|---------------------|-------------|
| シリンダブロック..... | (01)..... | 1 |
| CYLINDER BLOCK | | |
| 調時歯車室..... | (01・03・07・26・91)... | 3 |
| GEAR CASE | | |
| シリンダヘッド..... | 03・11)..... | 5 |
| CYLINDER HEAD | | |
| 空気清浄器及ヒ排気消音器..... | (12・13)..... | 8 |
| AIR CLEANER & SILENCER | | |
| カム軸受及ヒカム軸..... | (02・14)..... | 9 |
| CAMSHAFT BEARING & CAM SHAFT | | |
| 主軸受及ヒクランク軸..... | (02・1)..... | 10 |
| MAIN BEARING & CRANK SHAFT | | |
| ピストン及ヒ連接棒..... | (22・23)..... | 11 |
| PISTON & CONNECTING ROD | | |
| 潤滑油系統..... | (32・35・39)..... | 12 |
| LUB. OIL SYSTEM | | |
| 冷却水系統..... | (44・49)..... | 13 |
| COOLING WATER SYSTEM | | |
| 燃料噴射ポンプ..... | (51)..... | 14 |
| FUEL INJECTION PUMP | | |
| 燃料噴射弁..... | (53)..... | 16 |
| FUEL INJECTION VALVE | | |
| 燃料油系統..... | (55・59)..... | 17 |
| FUEL OIL SYSTEM | | |
| 調速装置..... | (61・66)..... | 19 |
| GOVERNOR EQUIPMENT | | |
| 電気始動装置..... | (77)..... | 20 |
| ELECTRIC STARTING EQUIPMENT | | |
| スターティングモータ(S114-196)..... | (77)..... | 22 |
| STARTING MOTOR | | |

1

シリンダブロック CYLINDER BLOCK

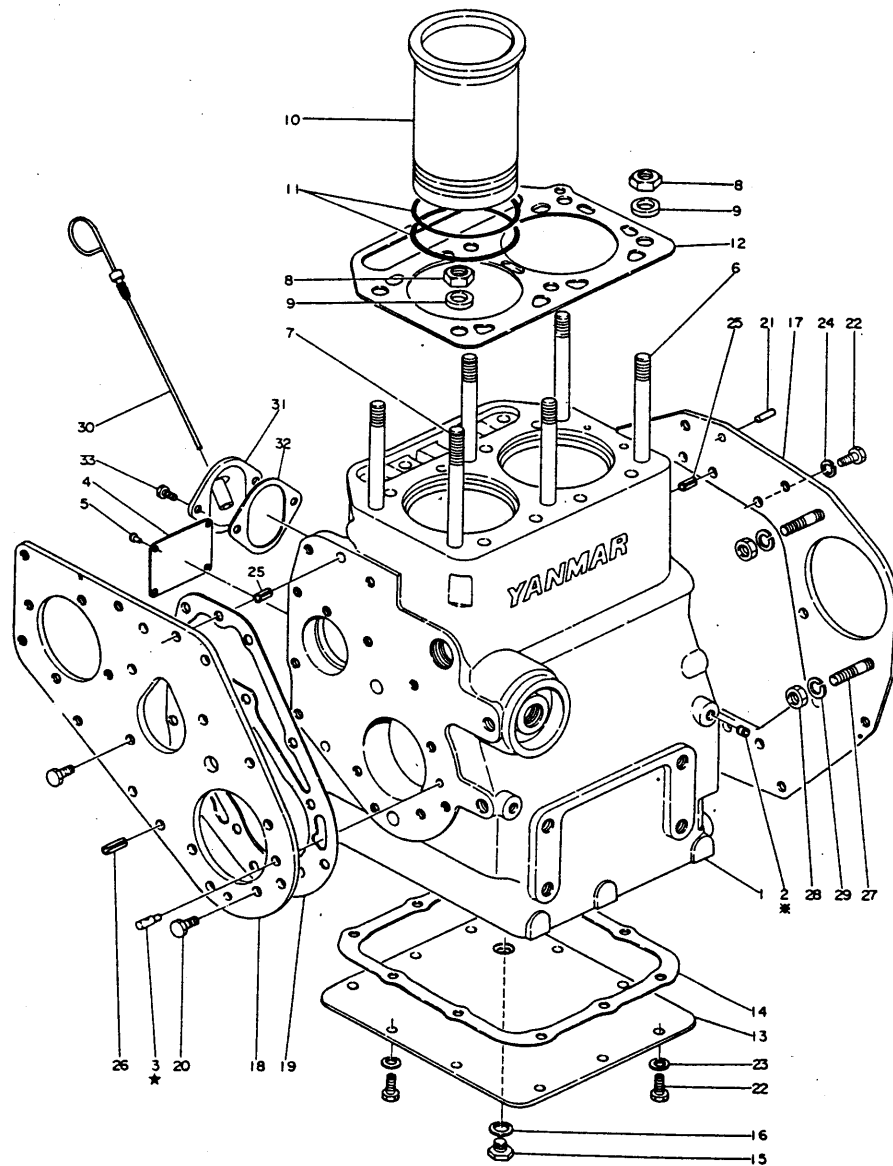

★印部品は、クランクケースに垂直に
スブラッシュする様に取付ける事

※印は単体販売致しません
※MARK:NOT SOLD SEPARATELY

| シリンダブロック CYLINDER BLOCK | | | | | | | 部分コード SECTION CODE | |
|----------------------------|---|------------------|----------------|---------|----------|------|--|--|
| | | | | | | | 01 | |
| 図番 ITEM | 品名 PART NAME | 部品番号 PART NO. | 1台分 数量 Q'TY | 互換 性 | 販売 単位 | UNIT | 備 考 REMARKS | |
| ① | シリンダブロック仕組 CYLINDER BLOCK ASS'Y | 724060-01560 | 1 | | | | ※ ②-④⑤ P10①② | |
| ② | テーパースcrewプラグPT $\frac{1}{4}$ (沈ミプラグ) TAPER SCREW PLUG | ※ | 6 | | | | | |
| ③ | ギヤー注油用ジェットピース PIECE | 124060-01540 | 1 | | | | シリンダブロックにねじ込み Drive into cyl. block. | |
| ④ | 機関銘板 NAME PLATE | 124060-07010 | 1 | | | | | |
| ⑤ | 機関銘板用鉄 RIVET | 102210-07990 | 4 | | | | | |
| ⑥ | シリンダヘッド取付ボルト(A) STUD, cylinder head | 124060-01200 | 5 | | | | | |
| ⑦ | シリンダヘッド取付ボルト(B) STUD, cylinder head | 124160-01210 | 1 | | | | | |
| ⑧ | シリンダヘッド締付用ナット NUT, cylinder head | 104300-01220 | 6 | | | | | |
| ⑨ | シリンダヘッド締付用ナット用座金 WASHER, nut, cylinder head tightening | 103338-01240 | 6 | | | | | |
| ⑩ | シリンダライナ仕組 CYLINDER LINER ASS'Y | 724060-01900 | 2 | | | | ※④ inc | |
| ⑪ | シリンダライナ用ゴムパッキン PACKING, cylinder liner | 124060-01300 | 4 | | | | | |
| ⑫ | ガスケットパッキン PACKING, gasket | 124060-01330 | 1 | | | | | |
| ⑬ | シリンダ下部フタ COVER, cylinder lower | 124060-01730 | 1 | | | | | |
| ⑭ | シリンダ下部フタ用パッキン PACKING, cover | 124060-01740 | 1 | | | | | |
| ⑮ | ドレーン抜プラグ DRAIN PLUG | 104200-55080 | 1 | | | | | |
| ⑯ | パッキン(丸銅) 12 PACKING | 23414-120000 | 1 | | | | | |
| ⑰ | マウンティングフランジ MOUNTING FLANGE | 124060-01600 | 1 | | | | | |
| ⑱ | 調時歯車室フランジ FLANGE, gear case | 124060-01550 | 1 | | | | | |
| ⑲ | 調時歯車室フランジ用パッキン PACKING, flange | 124060-01560 | 1 | | | | | |
| ⑳ | 六角ボルト(メッキ) M8×14 BOLT | 26116-080142 | 7 | | | | 調時歯車室フランジ用 flange, gear case | |
| ㉑ | 平行ピン 6×16 PARALLEL PIN | 22312-060160 | 2 | | | | クラッチハウジング取付用 clutch housing fitting | |
| ㉒ | 六角ボルト(メッキ) M8×16 BOLT | 26116-080162 | 19 | | | | マウンティングフランジ用: 9 mounting flange シリンダ下部フタ用: 10 cover, cylinder lower | |
| ㉓ | 平座金(ミガキ丸1種メッキ) 8 WASHER | 22137-080000 | 10 | | | | シリンダ下部フタ用 cover, cylinder lower | |
| ㉔ | バネ座金 8 SPRING WASHER | 22212-080000 | 9 | | | | マウンティングフランジ用 mounting flange | |
| ㉕ | スプリングピン 8 AW×14 SPRING PIN | 22351-080014 | 3 | | | | マウンティングフランジ用: 2 mounting flange 調時歯車室フランジ用: 1 flange, gear case | |

2

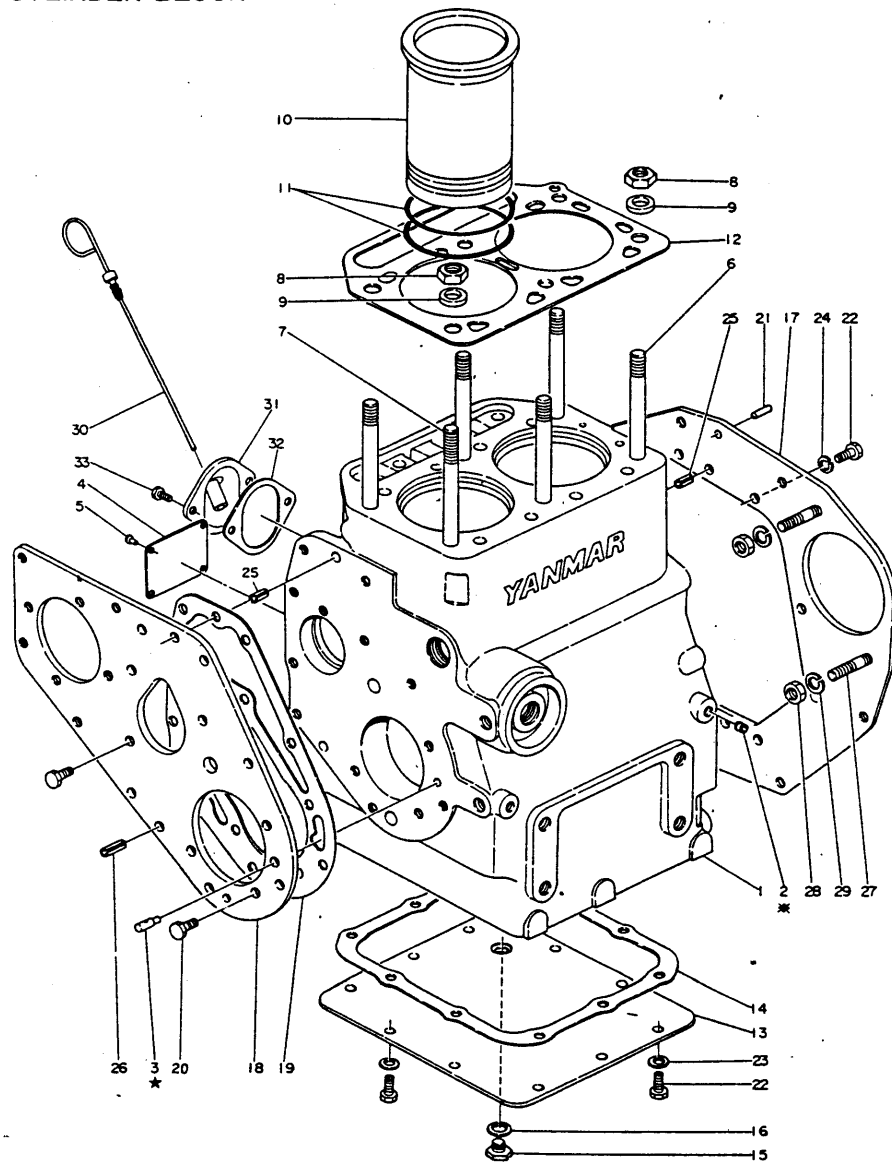
シリンダブロック
CYLINDER BLOCK

★印部品は、クランク歯車に垂直に
スブラッシュする様に取り付ける事

※印は単体販売致しませ
※MARK:NOT SOLD SEPARATELY

シリンダブロック
CYLINDER BLOCK部分コード
SECTION CODE

01

| 図番 ITEM | 品 名 PART NAME | 部 品 番 号 PART NO. | 1台分 QTY | 互換 性 | 販売 単位 | 備 考 REMARKS |
|------------|--|---------------------|------------|---------|----------|---|
| | | | 2 TR 13 | | | |
| ②⑤ | スプリングピン 8 AW×20 SPRING PIN | 22351-080020 | 1 | | | |
| ②⑦ | スターティングモータ取付用植込ボルト STUD, starting motor fitting | 124060-01650 | 2 | | | |
| ②⑨ | 六角ナット細 (メッキ) M10 NUT | 26737-100002 | 2 | | | スターティングモータ取付用 starting motor fitting |
| ②⑨ | バネ座金 10 SPRING WASHER | 22212-100000 | 2 | | | スターティングモータ取付用 starting motor fitting |
| ③⑩ | 検油棒 OIL LEVEL GAUGE | 124060-34800 | 1 | | | |
| ③⑪ | 検油棒取付台 MOUNT | 124060-34830 | 1 | | | |
| ③⑫ | 検油棒取付台用パッキン PACKING | 124060-34840 | 1 | | | |
| ③⑬ | 六角ボルト(メッキ、十字穴付)M6×10 BOLT | 26117-060109 | 2 | | | |

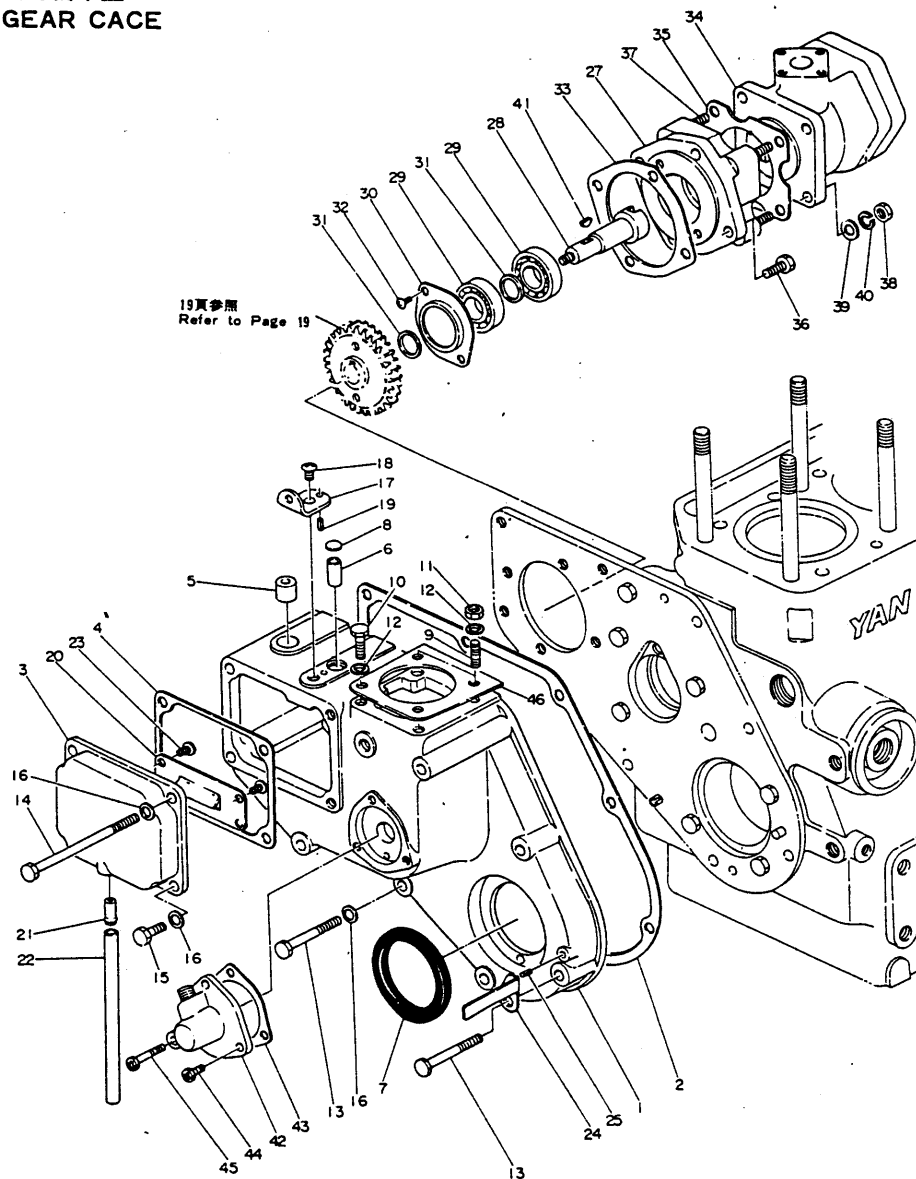

回転計及びフレキシブルは農機パーツセンターへ御注文下さい。

調 時 歯 車 室
GEAR CASE部分コード
SECTION CODE
01・03・07・26・91

| 図番 ITEM | 品 名 PART NAME | 部 品 番 号 PART NO. | 1台分 数QTY | 互換性 INTERCHANGE- ABILITY | 販売 UNIT | 備 考 REMARKS |
|------------|---|------------------------------|-------------|--------------------------------|------------|---|
| | | | 2TR 13 | | | |
| ① | 調時歯車室 GEAR CASE | 124060-01501 | 1 | | | |
| ② | パッキン PACKING, gear case | 124060-01510 | 1 | | | |
| ③ | 燃料ポンプ調整窓フタ COVER | 124060-01520 | 1 | | | |
| ④ | パッキン PACKING | 124060-01530 | 1 | | | |
| ⑤ | レギュレータハンドル軸ブッシュ BUSH, regulator handle shaft | 124060-01900 | 1 | | | |
| ⑥ | ガバナレバ 軸ブッシュ BUSH, governor lever shaft | 124060-01910 | 1 | | | |
| ⑦ | クランク軸オイルシール OIL SEAL, crank shaft | 124160-01800 124450-01800 | 1 | C | | 124450-01800へ HTC588012 |
| ⑧ | 皿形プラグ 15 PLUG | 27231-150000 | 1 | | | |
| ⑨ | 植込ボルト(メッキ) M8×22 STUD | 26216-080222 | 2 | | | 燃料ポンプ取付用 fuel injection pump fitting |
| ⑩ | 六角ボルト(メッキ) M8×22 BOLT | 26116-080222 | 2 | | | 燃料ポンプ取付用 fuel injection pump fitting |
| ⑪ | 六角ナット(メッキ) M8 NUT | 26716-080002 | 2 | | | 燃料ポンプ取付用 fuel injection pump fitting |
| ⑫ | バネ座金 8 SPRING WASHER | 22212-080000 | 4 | | | 燃料ポンプ取付用 fuel injection pump fitting |
| ⑬ | 六角ボルト(メッキ) M8×55 BOLT | 26116-080552 | 4 | | | 調時歯車室用 gear case |
| ⑭ | 六角ボルト(メッキ) M8×105 BOLT | 26116-081052 | 5 | | | 調時歯車室用 gear case 燃料ポンプ調整窓フタ取付用 fuel pump adjusting port cover tightening |
| ⑮ | 六角ボルト(メッキ) M8×20 BOLT | 26116-080202 | 1 | | | 燃料ポンプ調整窓フタ取付用 fuel pump adjusting port cover fitting |
| ⑯ | 平座金(ミガキ丸1種) 8 WASHER | 22137-080000 | 9 | | | 調時歯車室用: 5 gear case: 5 燃料ポンプ調整窓フタ用: 4 fuel pump adjusting port cover |
| ⑰ | レギュレータハンドル調整ボルト取付板 BRACKET, regulator handle adjust bolt | 124060-01570 | 1 | | | |
| ⑱ | 十字穴付ナベ小ネジ(メッキ) M8×10 SCREW | 26557-080102 | 1 | | | 燃料制御ネジ取付板用 set plate, fuel control screw fitting |
| ⑲ | スプリングピン 4 BV×8 SPRING PIN | 22354-040008 | 1 | | | 燃料制御ネジ取付板用 set plate, fuel control screw fitting |
| ⑳ | ブレーダ板 BAFFLE PLATE, air breather | 124060-03080 | 1 | | | |
| ㉑ | パイプジョイント PIPE JOINT | 124060-03200 | 1 | | | 燃料ポンプ調整窓フタ取付 Fit with fuel pump adjusting port cover. |
| ㉒ | ビニール管(合成ゴム入) 9×150 PIPE | 23065-090150 | 1 | | | ブレーダパイプ用 breather pipe |
| ㉓ | 十字穴付ナベ小ネジ M6×10 SCREW | 26551-060102 | 4 | | | ブレーダ板取付用 baffle plate fitting |
| ㉔ | クランク軸Vプーリ指針 POINTER, crank shaft V-pully | 124060-07300 | 1 | | | |
| ㉕ | スプリングピン 4 AW×8 SPRING PIN | 22351-040008 | 1 | | | 指針位置用 for indicator |

4

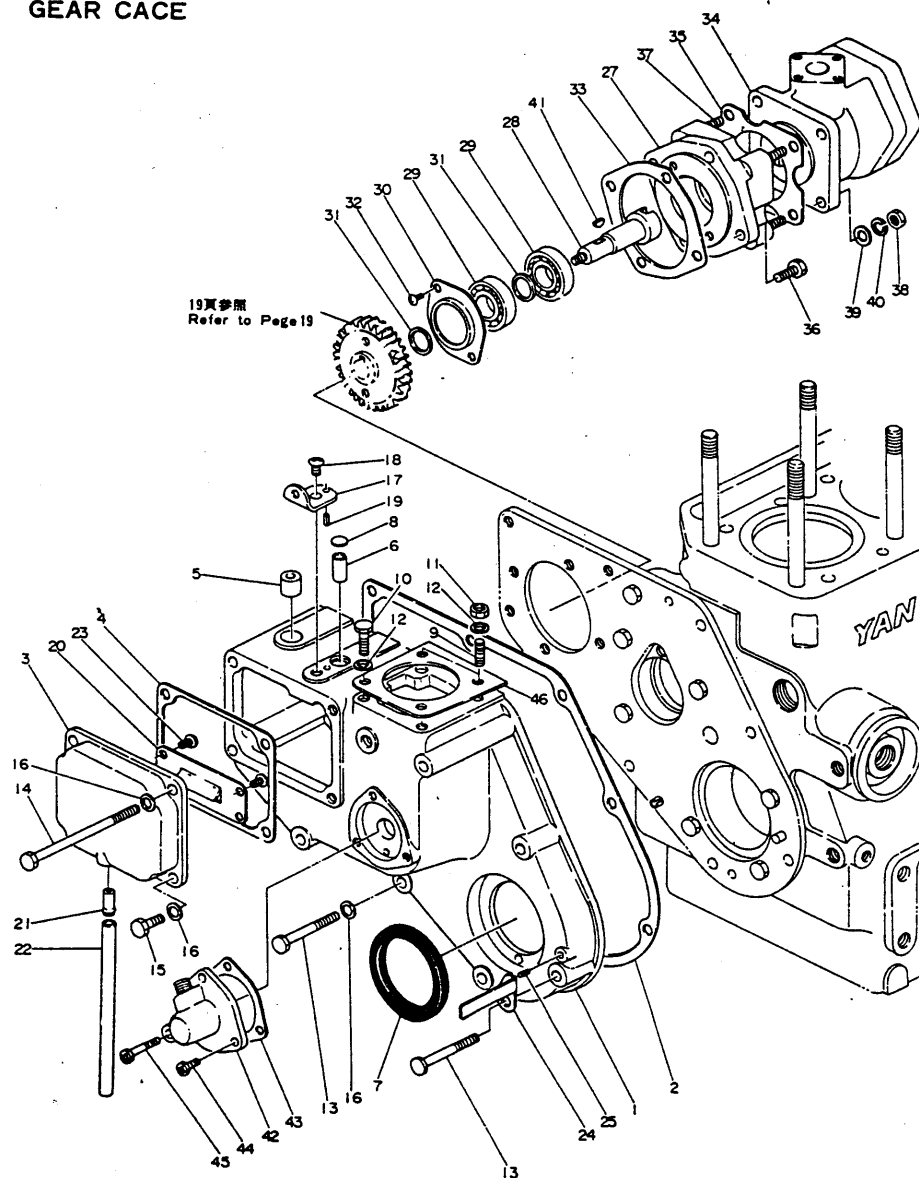
調時歯車室
GEAR CASE

図転計及びフレキシブルは農機パーツセンターへ御注文下さい。

調 時 歯 車 室
GEAR CASE

部分コード
SECTION CODE
01・03・07・26・91

| 図番 ITEM | 品 名 PART NAME | 部 品 番 号 PART NO. | 1台分 QTY | 互換 性 | 変 更 位 | 備 考 REMARKS |
|------------|--|---------------------|------------|---------|-------------|---|
| | | | 2 TR 13 | | | |
| 26 | 作動油ポンプ駆動装置仕組 HYD. OIL PUMP DRIVING DEVICE ASS'Y | 124060-26101 | 1 | | | 含27~32. inc 27~32 |
| 27 | 作動油ポンプ取付台 MOUNT | 124060-26051 | 1 | | | |
| 28 | 作動油ポンプ駆動軸 DRIVING SHAFT | 124060-26401 | 1 | | | |
| 29 | 玉軸受 6203ZZ BALL BEARING | 24107-062034 | 2 | | | |
| 30 | 作動油ポンプ駆動軸玉軸受押エ HOLDER, ball bearing | 124060-26410 | 1 | | | |
| 31 | 作動油ポンプ駆動軸玉軸受間座 SPACER, ball bearing | 124060-26420 | 2 | | | |
| 32 | 十字穴付ナベ小ネジ M5×8 PLUS SCREW | 26587-050082 | 2 | | | 玉軸受押エ用 ball bearing holder |
| 33 | 作動油ポンプ取付台パッキン PACKING, mount | 124060-26060 | 1 | | | |
| 34 | 作動油ポンプ HYD. OIL PUMP | 124060-26010 | 1 | | | |
| 35 | 作動油ポンプ取付用パッキン PACKING | 124060-01880 | 1 | | | |
| 36 | 六角ボルト(メッキ) M8×16 BOLT | 26117-080162 | 4 | | | 作動油ポンプ取付台取付用 hyd. oil pump mount fitting |
| 37 | 植込ボルト(メッキ) M3×22 STUD | 26217-03022 | 4 | | | 作動油ポンプ取付用 hyd. oil pump mount fitting |
| 38 | 六角ナット(メッキ) M8 NUT | 26717-080002 | 4 | | | 作動油ポンプ取付用 hyd. oil pump mount fitting |
| 39 | 平座金(ミガキ丸1種メッキ) 8 WASHER | 22137-080000 | 4 | | | 作動油ポンプ取付用 hyd. oil pump mount fitting |
| 40 | バネ座金 SPRING WASHER | 22212-080000 | 4 | | | 作動油ポンプ取付用 hyd. oil pump mount fitting |
| 41 | 半月キー 4×13 KEY | 22522-040130 | 1 | | | 作動油ポンプ駆動軸用 hyd. oil pump driving shaft |
| 42 | 回軸計ギヤユニット GEAR UNIT | 124250-91400 | 1 | | | |
| 43 | パッキン PACKING | 124250-91410 | 1 | | | |
| 44 | 六角ボルト(メッキ十字穴付) M6×12 BOLT | 26117-060129 | 2 | | | 回軸計ギヤユニット取付用 gear unit fitting |
| 45 | 六角ボルト(メッキ十字穴付) M6×30 BOLT | 26117-060309 | 1 | | | 回軸計ギヤユニット取付用 gear unit fitting |
| 46 | 噴射時期調整板 ADJUSTING PLATE | 124550-51950 | 1 | | | 燃料ポンプ調整用 for fu pump |

シリンダヘッド
CYLINDER HEAD

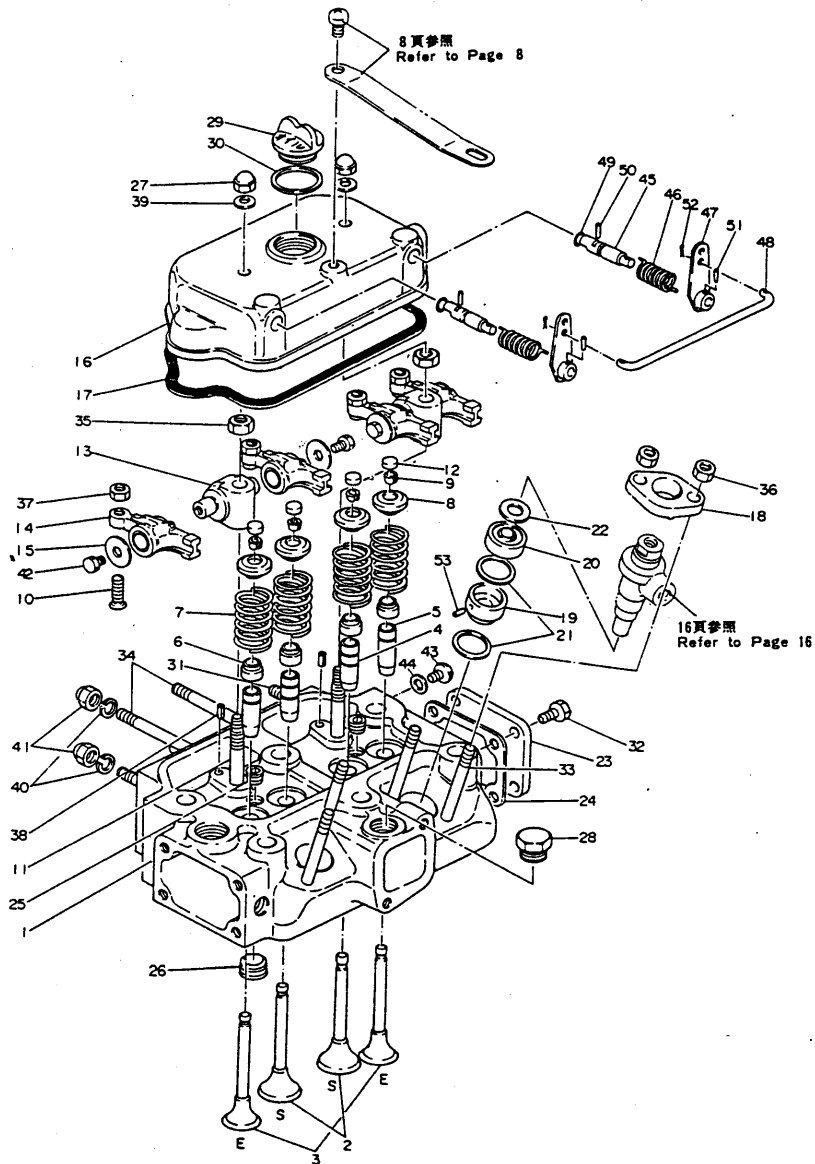

| シリンダーヘッド CYLINDER HEAD | | | | | 部分コード SECTION CODE | |
|---------------------------|---|---------------------|--------------|-----------------------------------|-----------------------|--|
| | | | | | 03・11 | |
| 図番 ITEM | 品 名 PART NAME | 部 品 番 号 PART NO. | 1台分 数 QTY | 互換 性 INTERCHANGE ABILITY | 販売 単位 UNIT | 備 考 REMARKS |
| | | | 2 TR 13 | | | |
| ① | シリンダヘッド仕組 CYLINDER HEAD ASS'Y | 724060-11700 | 1 | | | ※ 2・9・11・23・25・28 31・35・38・40・41 inc 43・44 |
| ② | 吸 気 弁 SUC. VALVE | 104200-11100 | 2 | | | |
| ③ | 排 気 弁 EXH. VALVE | 104200-11110 | 2 | | | ※ SS 50 (SS 60) 取付 |
| ④ | 吸気弁案内 GUIDE, suction valve | 124060-11160 | 2 | | | |
| ⑤ | 排気弁案内 GUIDE, exhaust valve | 124060-11170 | 2 | | | |
| ⑥ | バルブステムシール SEAL | 124160-11340 | 4 | | | |
| ⑦ | 吸排気弁バネ SPRING, suc & exh. valve | 124060-11120 | 4 | | | |
| ⑧ | 吸排気弁バネ押エ HOLDER, valve spring | 104200-11180 | 4 | | | |
| ⑨ | 吸排気弁バネ押エ止メ COTTER | 101158-11190 | 4 | | | SS 70, SS 80, S 65, S 75 取付 |
| ⑩ | 弁スキマ調整ネジ ADJUST SCREW, valve space | 101158-11230 | 4 | | | |
| ⑪ | 弁腕支台取付ボルト BOLT | 104200-11350 | 2 | | | |
| ⑫ | 弁頭当金 CIRCLIP | 104211-11370 | 4 | | | |
| ⑬ | 弁腕支台仕組 MOUNT ASS'Y | 724060-11500 | 2 | | | ※ 10・13・15・37・42 inc |
| ⑭ | 吸排気弁腕(ブッシ付) VALVE ROCKER ARM | 124060-11380 | 4 | | | |
| ⑮ | 弁腕用座金 WASHER | 124060-11290 | 4 | | | |
| ⑯ | 弁腕室仕組 BONNET ASS'Y | 724060-11520 | 1 | | | ※ 17・28・29・30・45・49・50・52 inc |
| ⑰ | 弁腕室パッキン PACKING | 124060-11310 | 1 | | | |
| ⑱ | 燃料弁押エ RETAINER, fuel valve | 101147-11900 | 2 | | | |
| ⑲ | アンチチャンバー(前室)(ピン付) PRE-COMBUS. CHAMBER, front | 104200-11420 | 2 | | | |
| ⑳ | アンチチャンバー後室 PRE-COMBUS. CHAMBER, rear | 104200-11410 | 2 | | | |
| ㉑ | アンチチャンバーパッキン PACKING, chamber | 101204-11452 | 4 | | | |
| ㉒ | アンチチャンバー断熱材 HEAT INSULATOR | 103854-11490 | 2 | | | |
| ㉓ | シリンダヘッド側フタ SIDECOVER, cyl. head side | 124450-11671 | 1 | | | ハズミ車側 flywheel side |
| ㉔ | シリンダヘッドパッキン PACKING | 124450-11681 | 1 | | | |

シリンダヘッド CYLINDER HEAD

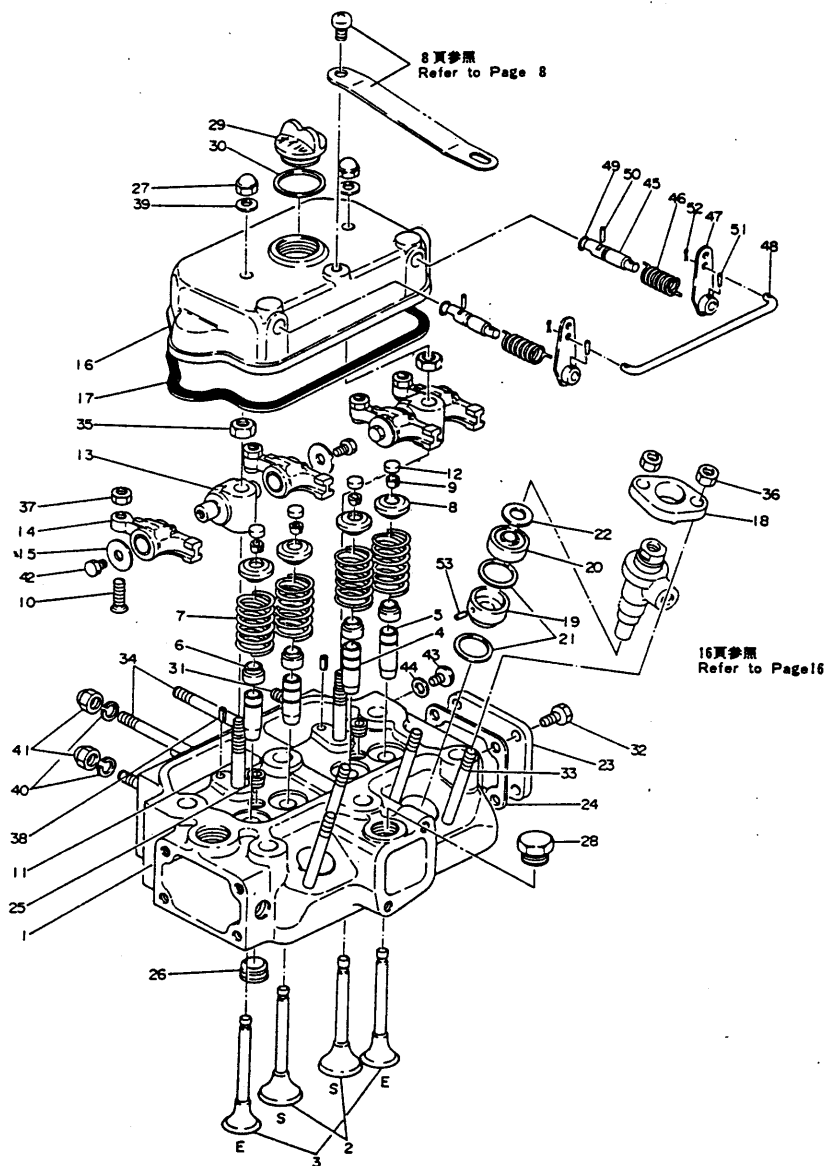

シリンダーヘッド CYLINDER HEAD

部分コード
SECTION CODE

03・11

| 図番 ITEM | 品 名 PART NAME | 部 品 番 号 PART NO. | 1台分 数 QTY | 互換 性 | 販売 単位 | 備 考 REMARKS |
|------------|--------------------------------------|---------------------|--------------|---------|----------|--|
| | | | 2 TR 13 | | | |
| 25 | テーパネジプラグ PT 1/4 PLUG | 23871-020000 | 2 | | | シリンダヘッド専用 cyl. head blind |
| 26 | テーパネジプラグ(沈ミプラグ)PT1/2 PLUG | 124060-11510 | 1 | | | シリンダヘッド専用 cyl. head blind |
| 27 | 袋ナット CAP NUT | 124250-11811 | 2 | | | 弁調整取付用 valve rocker arm fitting |
| 29 | 盲プラグ BLIND PLUG | 124450-11320 | 1 | | | サーモスタート用ネジ取付用 screw, thermostat, blind |
| 30 | 補油口フタ COVER, oil feed port | 101104-01750 | 1 | | | |
| 31 | 補油口パッキン PACKING, oil feed port | 101104-01760 | 1 | | | |
| 32 | 植込ボルト(メッキ) M8×16 STUD | 26217-080162 | 2 | | | バックミラー取付用 backmirror fitting |
| 33 | 六角ボルト(メッキ) M8×12 BOLT | 16117-080122 | 4 | | | シリンダヘッド側面フタ取付用 cyl. head side cover fitting |
| 34 | 植込ボルト(メッキ) M8×70 STUD | 26217-080702 | 4 | | | 燃料弁取付用 fuel valve fitting |
| 35 | 植込ボルト(メッキ) M8×82 STUD | 26216-080822 | 4 | | | 排気膨張室取付用 exh. expansion room fitting |
| 36 | 六角ナット 細 M10 NUT | 26732-100002 | 2 | | | 弁調整台用 valve arm support mount |
| 37 | 六角ナット(メッキ) M8 NUT | 26717-080002 | 4 | | | 燃料弁取付用 fuel valve fitting |
| 38 | 六角止ナット M8 LOCK NUT | 26757-080002 | 4 | | | 弁スキップ調整ネジ用 valve space adjusting screw |
| 39 | スプリングピン 6 AW 12 SPRING PIN | 22351-060012 | 2 | | | 弁調整台用 valve arm support mount |
| 40 | パッキン (丸鋼) 8 PACKING | 23414-080000 | 2 | | | 弁調整取付用 benmet fitting |
| 41 | バネ座金 8 SPRING WASHER | 22212-080000 | 4 | | | 排気膨張室取付用 exh. expansion room fitting |
| 42 | 袋ナット M8 CAP NUT | 26657-080002 | 4 | | | 排気膨張室取付用 exh. expansion room fitting |
| 43 | 六角ボルト(メッキ) M6×8 BOLT | 26117-060082 | 4 | | | 弁調整台取付用 valve arm washer fitting |
| 44 | 十字穴付バインド小ネジ(メッキ)M8×10 SCREW | 26587-080102 | 1 | | | ヘッド盲ネジ用 head blind screw |
| 45 | パッキン (丸鋼) 8 PACKING | 23414-080000 | 1 | | | ヘッド盲ネジ用 head blind screw |
| 46 | デコンプレッションシャフト DECOMPRESSION SHAFT | 104200-03600 | 2 | | | |
| 47 | デコンプレッションバネ SPRING, decompression | 104200-03641 | 2 | | | |
| 48 | デコンプレッションレバー DECOMPRESSION LEVER | 124060-03750 | 2 | | | |
| 49 | 連結金具 BRACKET | 124060-03760 | 1 | | | |
| 50 | Oリング(1種) AP7 O-RING | 24311-000070 | 2 | | | デコンプレッションシャフト用 decomp. shaft |

7

シリンダヘッド
CYLINDER HEAD

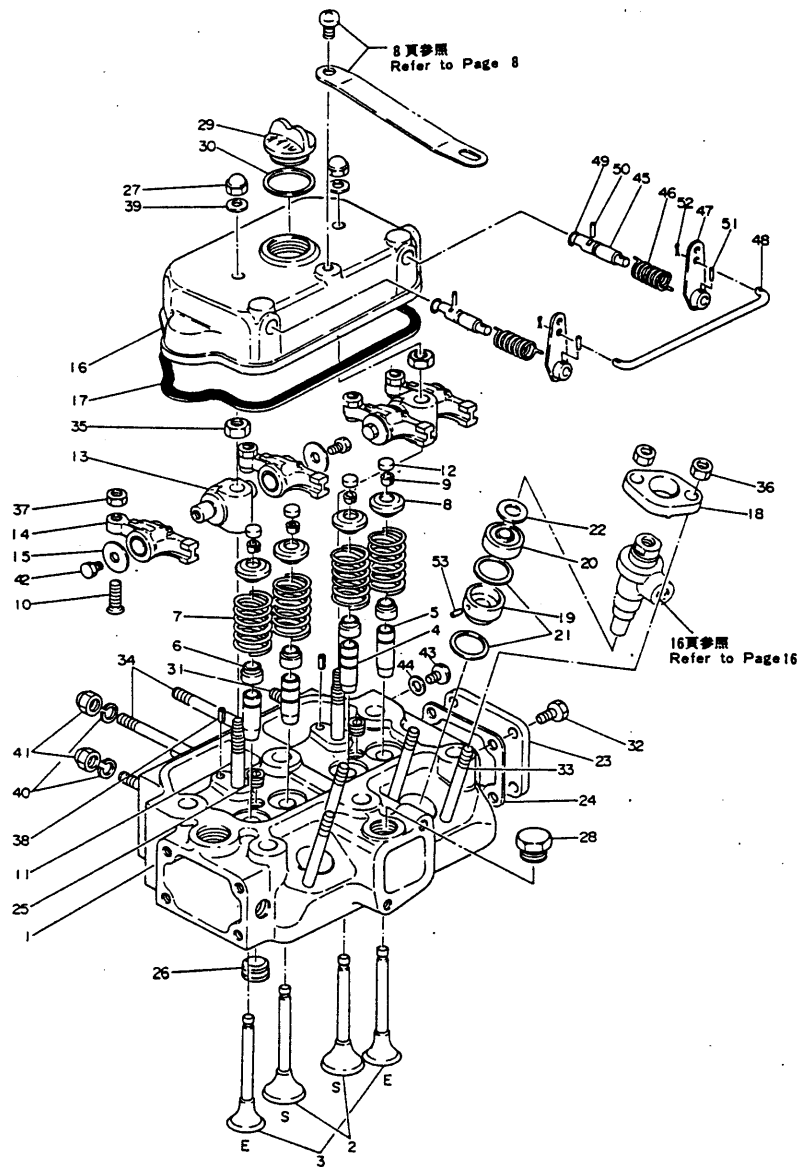

シリンダヘッド
CYLINDER HEAD

部分コード
SECTION CODE
03・11

| 図番 ITEM | 品 名 PART NAME | 部 品 番 号 PART NO. | 1台分 QTY | 互換 性 | 販売 単位 | 備 考 REMARKS |
|------------|----------------------------|---------------------|------------|---------|----------|--------------------------------------|
| | | | 2 TR 13 | | | |
| 50 | 平行ピン 3×18 PARALLEL PIN | 22312-030180 | 2 | | | シャフト廻り止用 shaft locker |
| 51 | テーパピン 3×16 TAPER PIN | 22322-030160 | 2 | | | デコンプレッサー取付用 decomp. lever fitting |
| 52 | スナップピン SNAP PIN | 22360-050000 | 2 | | | 連結金具用 connecting metal |
| 53 | アンチチャンバー前室止メピン LOCK PIN | 103338-11430 | 2 | | | |

空気清浄器及び排気消音器
AIR CLEANER & SILENCER

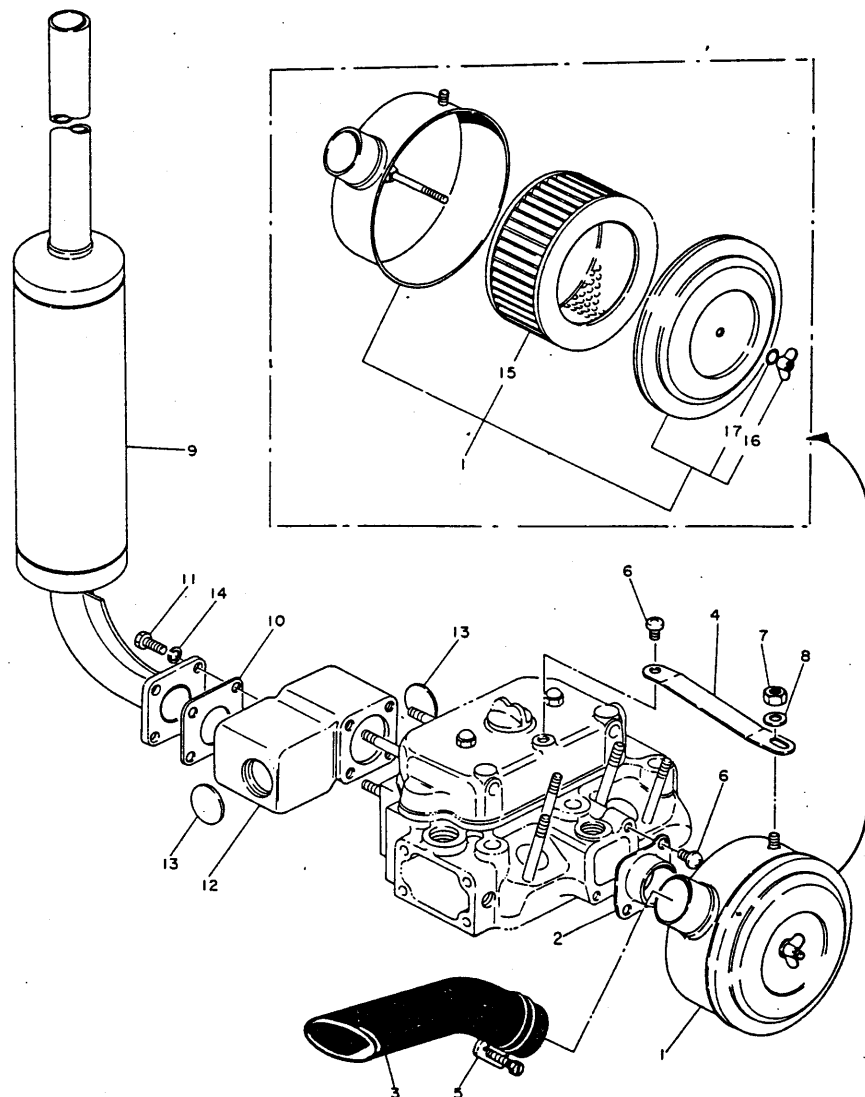

空気清浄器及び排気消音器
AIR CLEANER & SILENCER

部分コード
SECTION CODE

12・13

| 図番 ITEM | 品 名 PART NAME | 部 品 番 号 PART NO. | 1台分 QTY | 互換 性 | 販売 単位 | 備 考 REMARKS |
|------------|--|---------------------|------------|---------|----------|---|
| | | | 2 TR 13 | | | |
| ① | 空気清浄器 AIR CLEANER | 124060-12500 | 1 | | | |
| ② | 吸 気 管 SUC. PIPE | 124060-12020 | 1 | | | |
| ③ | 吸気延長管 SUC. PROLATE PIPE | 124060-12530 | 1 | | | ゴム rubber |
| ④ | 空気清浄器位置快メ金具 METAL | 124060-12520 | 1 | | | |
| ⑤ | ホースバンド HOSE BAND | 23010-050000 | 1 | | | 吸気延長管取付用 suc. prolate pipe fitting |
| ⑥ | 十字穴付ナベ小ネジ M8×10 SCREW | 26557-080102 | 3 | | | 吸気管取付用2ヶ 位置決メ金具取付用1ヶ metal, bonnet, |
| ⑦ | 六角ナット(メッキ) M8 NUT | 26717-080002 | 1 | | | 位置決メ金具空気清浄器側用 air cleaner side metal |
| ⑧ | 平座金(ミガキ丸1種メッキ) 8 WASHER | 22137-080000 | 1 | | | 位置決メ金具空気清浄器側用 air cleaner side metal |
| ⑨ | 排気消音器 SILENCER | 124460-13500 | 1 | | | |
| ⑩ | ガスケットパッキン PACKING, gasket | 124450-11900 | 2 | | | |
| ⑪ | 六角ボルト(メッキ) M8×22 BOLT | 26117-080222 | 4 | | | 消音器取付用 silencer fitting |
| ⑫ | 排気膨張室(サラ形プラグ付) EXPANSION ROOM, exh. | 124060-13810 | 1 | | | メ mc |
| ⑬ | サラ形プラグ 35 PLUG | 27231-350000 | 2 | | | 排気膨張室用 exh. expansion room |
| ⑭ | バネ座金 8 SPRING WASHER | 22212-080000 | 4 | | | 消音器取付用 silencer fitting |
| ⑮ | エレメント ELEMENT | 124060-12510 | 1 | | | |
| ⑯ | 蝶ナット NUT | 124450-12560 | 1 | | | 空気清浄器用 air cleaner |
| ⑰ | 座 金 WASHER | 124450-12570 | 1 | | | 硬質ゴム hard rubber |

カム軸受及ピカム軸
CAM BEARING & CAM SHAFT

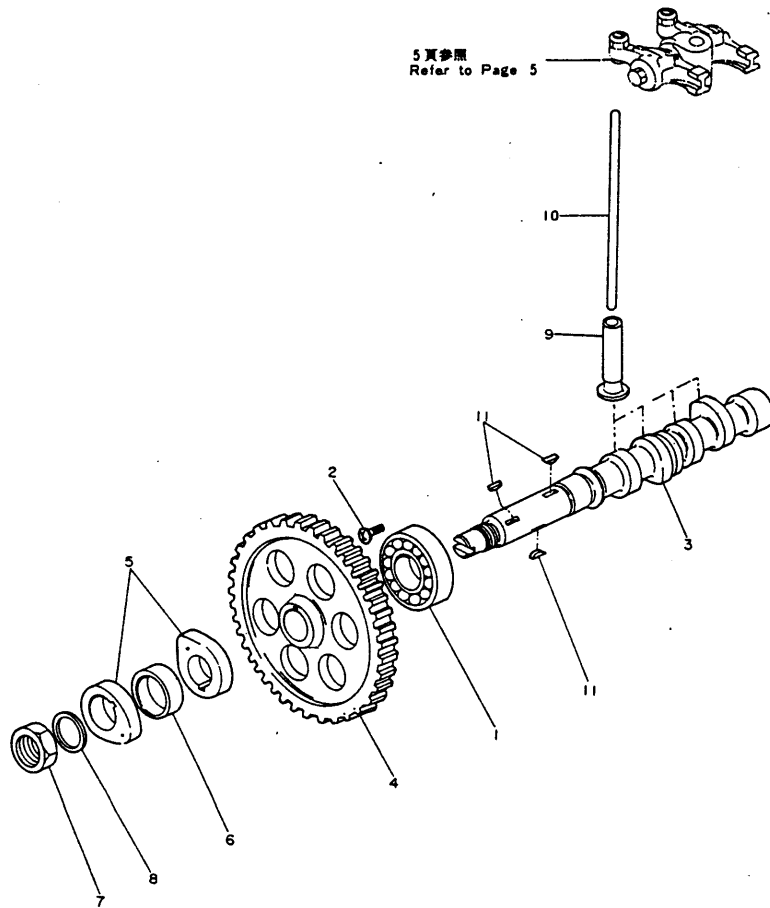

| カム軸受ケ及ピカム軸 CAM SHAFT BEARING & CAM SHAFT | | | | | | | 部分コード SECTION CODE |
|---|------------------------------------|---------------------|--------------|---------|----------|--|-----------------------|
| | | | | | | | 02 - 14 |
| 図番 ITEM | 品 名 PART NAME | 部 品 番 号 PART NO. | 1台分 量 QTY | 互換 性 | 販売 単位 | 備 考 REMARKS | |
| | | | 2 TR 13 | | | | |
| ① | カム軸 玉軸受 BALL BEARING, cam shaft | 24101-062054 | 1 | | | | |
| ② | 十字穴付バインド小ネジ SCREW M8×10 | 26581-080102 | 1 | | | 玉軸受押え用 retainer, ball bearing | |
| ③ | カ ム 軸 CAM SHAFT | 124060-14010 | 1 | | | | |
| ④ | カム軸歯車 GEAR, cam shaft | 124060-14100 | 1 | | | | |
| ⑤ | 燃料カム FUEL CAM | 124060-14090 | 2 | | | | |
| ⑥ | デイスタンスピース DISTANCE PIECE | 124060-14950 | 1 | | | 燃料カム用 fuel cam | |
| ⑦ | 締付けナット TIGHT NUT | 104300-76460 | 1 | | | 燃料カム用 fuel cam | |
| ⑧ | 座 金 WASHER | 124060-14470 | 1 | | | 燃料カム用 fuel cam | |
| ⑨ | タペット TAPET | 104200-14200 | 4 | | | | |
| ⑩ | 弁 押 棒 PUSH POD | 124060-14400 | 4 | | | | |
| ⑪ | 半月キー 5×19 WOODRUFF KEY | 22522-050190 | 3 | | | カム軸歯車1コ cam shaft gear 燃料カム用2コ fuel cam | |

10

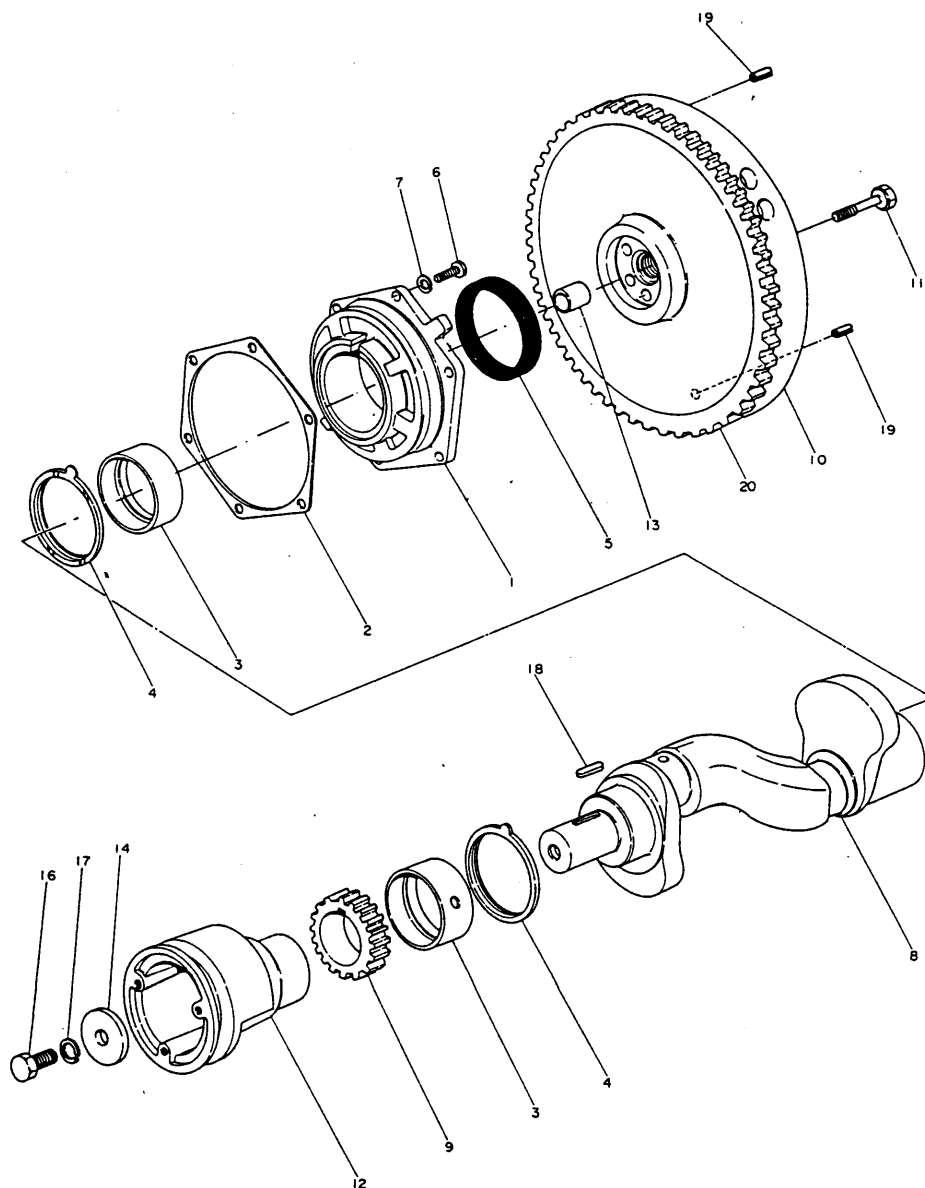
主軸受及ピクランク軸
MAIN BEARING & CRANK SHAFT

| 主軸受及ピクランク軸 MAIN BEARING & CRANK SHAFT | | | | | | | 部分コード SECTION CODE | |
|--|--|---------------------|--------------|-------------|------------------|---|-----------------------|--|
| | | | | | | | 02・21 | |
| 図番 ITEM | 品 名 PART NAME | 部 品 番 号 PART NO. | 1台分 数 QTY | 互 換 性 | 販 売 単 位 | 備 考 REMARKS | | |
| ① | 主軸受ケ胴仕組 MAIN BEARING HOUSING ASS'Y | 724060-02500 | 1 | | | ☆ ①・②・③ inc ①・②・③ | | |
| ② | パッキン PACKING | 124060-02020 | 1 | | | 主軸受ケ胴用 main bearing housing | | |
| ③ | 主軸受ケメタル METAL, main bearing | 124060-02100 | 2 | | | | | |
| ④ | スラストメタル THRUST METAL | 124060-02110 | 2 | | | | | |
| ⑤ | クランク軸オイルシール(主軸受側) OIL SEAL, crank shaft, main bearing housing side | 124060-02220 | 1 | | | US 658812 | | |
| ⑥ | 六角ボルト(メッキ)M8×22 BOLT | 26116-080222 | 6 | | | 主軸受ケ胴取付用 main bearing housing fitting | | |
| ⑦ | バネ座金 8 SPRING WASHER | 22212-080000 | 6 | | | 主軸受ケ胴取付用 main bearing housing fitting | | |
| ⑧ | クランク軸仕組 CRANK SHAFT ASS'Y | 724060-21700 | 1 | | | ☆ 15・18 inc 15・18 | | |
| ⑨ | クランク歯車 GEAR, crank shaft | 124060-21200 | 1 | | | | | |
| ⑩ | ハズミ車仕組 FLYWHEEL ASS'Y | 124060-21590 | 1 | | | ☆ 20 | | |
| ⑪ | ハズミ車取付ボルト BOLT, flywheel fitting | 124160-21500 | 5 | | | | | |
| ⑫ | クランク軸Vプーリ V-PULLY, crank shaft | 124060-21650 | 1 | | | | | |
| ⑬ | パイロットブッシュ BUSH | 124450-21230 | 1 | | | | | |
| ⑭ | 締付座金 WASHER | 124060-21660 | 1 | | | クランク軸Vプーリ用 crank shaft V-pully | | |
| ⑮ | 平行ピン 8×16 PARALLEL PIN | 22312-080160 | 1 | | | ハズミ車用 flywheel | | |
| ⑯ | 六角ボルト、細(メッキ)M12×25 BOLT | 26156-120252 | 1 | | | クランク軸Vプーリ取付用 crank shaft V-pully fitting | | |
| ⑰ | バネ座金 12 SPRING WASHER | 22212-120000 | 1 | | | クランク軸Vプーリ取付用 crank shaft V-pully fitting | | |
| ⑱ | フェザーキー 7×30 FEATHER KEY | 22512-070302 | 1 | | | クランク歯車用 crank gear | | |
| ⑲ | スプリングピン 8 AW×16 SPRING PIN | 22351-080016 | 2 | | | クランク軸Vプーリ用 crank shaft V-pully | | |
| ⑳ | リング歯車 RING GEAR | 124060-21600 | 1 | | | クランク取付用 clutch fitting | | |

ピストン及ピ連接棒
PISTON & CONECTING ROD

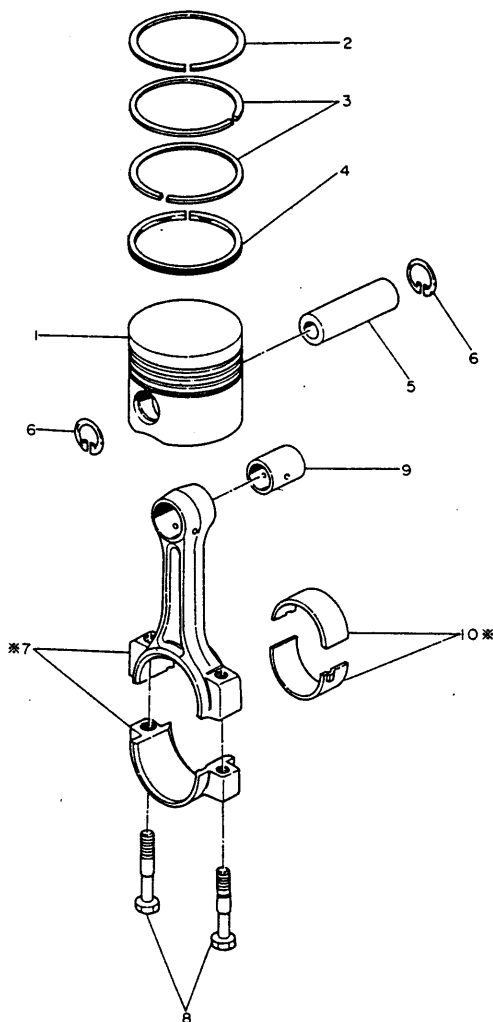

※印は単体販売致しません
※MARK:NOT SOLD SEPARATELY

ピストン及ピ連接棒
PISTON & CONNECTING ROD

部分コード
SECTION CODE

22・23

| 図番 ITEM | 品 名 PART NAME | 部 品 番 号 PART NO. | 1台分 数 QTY | 互換 性 | 販売 単位 | 備 考 REMARKS |
|------------|--|---------------------|--------------|---------|----------|--|
| | | | 2 TR 13 | | | |
| ① | ピストン仕組(リング付) PISTON (W/ring) | 124060-22090 | 2 | | | 含 2~4 inc. 2~4 |
| | リングセット RING SET | 704200-22500 | 2 | | | 含 2~4 inc. 2~4 |
| ② | ピストンリング (NO.1) COMPRESSION RING, TOP | ※ | 2 | | | ※は単体販売致しません ※mark: not sold separately |
| ③ | ピストンリング (NO.2・3) COMPRESSION RING, 2nd, 3rd | ※ | 4 | | | ※印は単体販売致しません ※mark: not sold separately |
| ④ | オイルリング OIL SCRAPING RING | ※ | 2 | | | ※印は単体販売致しません ※mark: not sold separately |
| ⑤ | ピストンピン PISTON PIN | 104200-22300 | 2 | | | |
| ⑥ | ピストンピン 止輪 CIRCLIP, piston pin | 172100-22400 | 4 | | | |
| ⑦ | 連接棒仕組 CONNECTING ROD ASS'Y | 724060-23101 | 2 | | | |
| ⑧ | 連接棒ボルト BOLT, connecting rod | 124060-23201 | 4 | | | 含 8~10 inc. 8~10 |
| ⑨ | ピストンピンメタル BUSH, piston pin | 124060-23100 | 2 | | | |
| ⑩ | クランクピンメタル BEARING, crank pin | 124060-23300 | 2 | | | |

※印は単体販売致しません
※MARK:NOT SOLD SEPARATELY

潤滑油系統
LUB. OIL SYSTEM

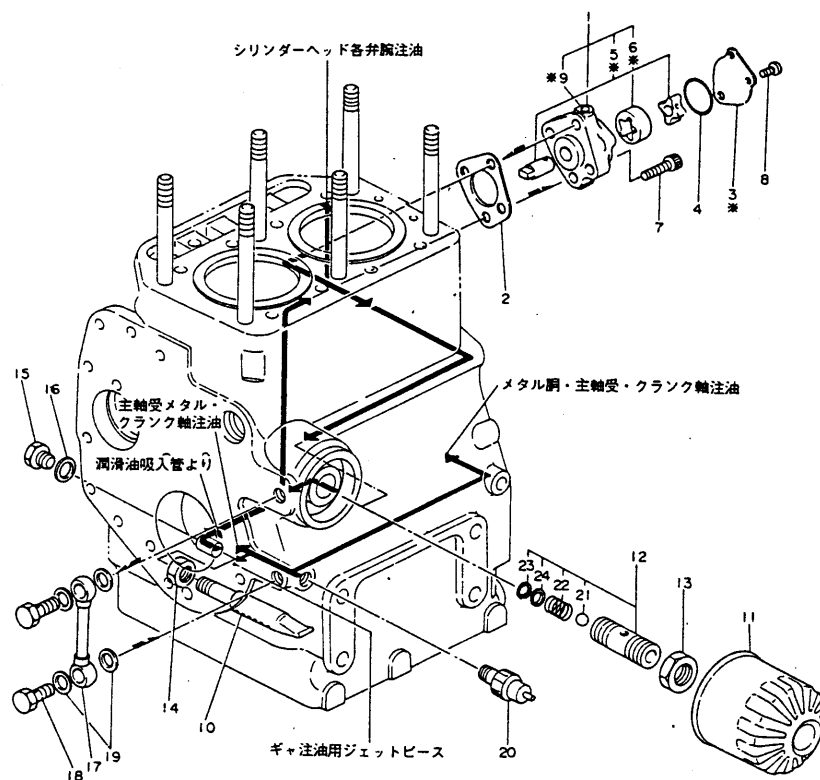

※印ハ単体販売致シマセン
※MARK:NOT SOLD SEPARATELY

| 潤滑油系統 LUB. OIL SYSTEM | | | | | | 部分コード SECTION CODE |
|--------------------------|--|------------------|-------------|-------------------------|--------------|---|
| | | | | | | 32・35・39 |
| 図番 ITEM | 品名 PART NAME | 部品番号 PART NO. | 1台分 数QTY | 互換性 INTERCHANGE 性 | 販売単位 UNIT | 備考 REMARKS |
| | | | 2 TR 13 | | | |
| ① | 潤滑油ポンプ仕組 LUB. OIL PUMP ASS'Y | 724060-32700 | 1 | | | 穴③～⑤ inc ③～⑤ |
| ② | パッキン PACKING | 124060-32090 | 1 | | | |
| ③ | 潤滑油ポンプフタ COVER | ※ | | | | |
| ④ | 潤滑油ポンプOリング O-RING | 103338-32570 | 1 | | | |
| ⑤ | インナロータ仕組 INNER ROTOR ASS'Y | ※ | 1 | | | |
| ⑥ | アウトロータ OUTER ROTOR | ※ | 1 | | | |
| ⑦ | 六角穴付ボルト M8×25 BOLT | 26450-080252 | 2 | | | ポンプ取付用 lub. oil pump fitting |
| ⑧ | 十字穴付バインド小ネジ(メッキ)M6×10 SCREW | 26587-060102 | 3 | | | 潤滑油ポンプ本体フタ取付用 lub. oil pump body cover fitting |
| ⑨ | 打込プラグ(アルミ) 6×6 PLUG | 27225-600060 | 2 | | | 本体プラグ用 plug |
| ⑩ | 潤滑油吸入管 LUB. OIL INLET PIPE | 124060-35060 | 1 | | | |
| ⑪ | オイルフィルタ OIL FILTER | 124450-35100 | 1 | | | |
| ⑫ | 潤滑油圧力調整弁仕組 LUB. OIL PRESSURE ADJUST VALVE ASS'Y | 124450-35300 | 1 | | | 穴21～24 inc 21～24 |
| ⑬ | 潤滑油圧力調整弁本締付ナット NUT | 124450-35350 | 1 | | | |
| ⑭ | 潤滑油吸入管締付ナット PF 1/4 NUT | 124450-35070 | 1 | | | |
| ⑮ | 六角頭付プラグ(メッキ) PF 1/4 PLUG | 23897-020002 | 1 | | | 潤滑油吸入管シリンダブロック用 lub. oil suc. pipe cyl. block |
| ⑯ | パッキン(丸鋼) 12 PACKING | 23414-120000 | 1 | | | 潤滑油吸入管シリンダブロック用 lub. oil suc. pipe cyl. block |
| ⑰ | 潤滑油管仕組 LUB. OIL PIPE ASS'Y | 124060-39200 | 1 | | | |
| ⑱ | 管接手ボルト BOLT, pipe joint | 124450-39140 | 2 | | | |
| ⑲ | パッキン(丸鋼) 12 PACKING | 23414-120000 | 4 | | | |
| ⑳ | 油圧スイッチ SWITCH, oil pressure | 124060-39450 | 1 | | | |
| ㉑ | 鋼球 5/16 STEEL BOOL | 24190-100001 | 1 | | | |
| ㉒ | 潤滑油圧力調整バネ ADJUSTING SPRING | 124450-35320 | 1 | | | |
| ㉓ | 穴用C形止メ輪 CIRCLIP | 22252-000100 | 1 | | | |
| ㉔ | バネ受け SPRING SHOE | 124450-35330 | 1 | | | |

※印ハ単体販売致シマセン
MARK:NOT SOLD SEPARATELY

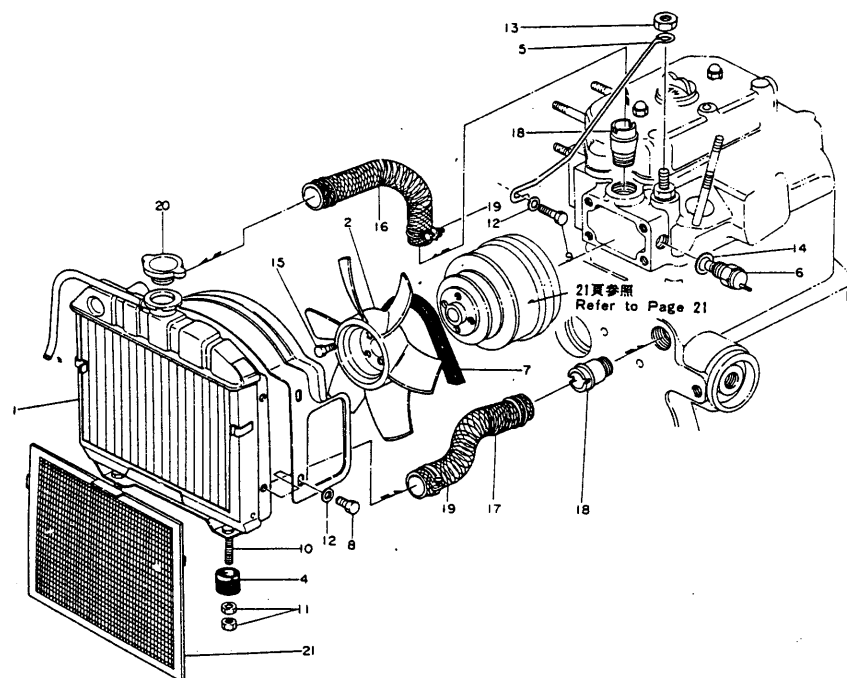
冷却水系統
COOLING WATER SYSTEM部分コード
SECTION CODE

| 図番 ITEM | 品 名 PART NAME | 部 品 番 号 PART NO. | 1台分 数 QTY | 互 換 性 | 販 売 単 位 | 備 考 REMARKS |
|------------|---|---------------------|--------------|-------------|------------------|--|
| | | | 2 TR 13 | | | |
| ① | ラジエータ RADIATOR | 124060-44500 | 1 | | | 含20・21 inc 20・21 |
| ② | ファンブレード FAN BLADE | 124750-44740 | 1 | | | |
| ③ | オオイ BONNET | 124060-44631 | 1 | | | ファンブレード用 fan blade |
| ④ | ラジエータ防振ゴム SHOCK ABSORBING RUBBER, radiator | 124060-44650 | 2 | | | |
| ⑤ | ラジエータ振れ止め金具 STAY | 124060-44600 | 1 | | | |
| ⑥ | 温度検出器 SENSOR | 124450-44901 | 1 | | | |
| ⑦ | 冷却ファン駆動Vベルト, A形 V-BELT, cooling fan driving | 124060-44290 | 1 | | | 長さ=28吋 L=28" |
| ⑧ | 六角ボルト(メッキ) M6×8 BOLT | 26116-060082 | 3 | | | 冷却ファンボネイト取付用 cooling fan bonnet fitting |
| ⑨ | 六角ボルト(7丁・メッキ) M6×14 BOLT | 26116-060142 | 1 | | | 冷却ファンボネイト取付用 } 共通用 ラジエータ振れ止め用 radiator clip set-tightening |
| ⑩ | 植込ボルト(メッキ) M8×50 STUD | 26217-080502 | 2 | | | ラジエータ取付用 radiator fitting |
| ⑪ | 六角止ナット(メッキ) M8 NUT | 26757-080002 | 4 | | | ラジエータ取付用 radiator fitting |
| ⑫ | 平座金(ミガキ丸1種・メッキ) 6 WASHER | 22137-060000 | 4 | | | 冷却ファンボネイト用 cooling fan bonnet ラジエータ振れ止め用 radiator clip |
| ⑬ | 六角止ナット(細・メッキ) M14×1.5 NUT | 26777-140002 | 1 | | | ラジエータ振れ止めヘッド側用 head side radiator clip |
| ⑭ | パッキン(丸鋼) 16 PACKING | 23414-160000 | 1 | | | 温度検出器用 sensor |
| ⑮ | 六角ボルト(メッキ) M6×10 BOLT | 26117-060102 | 4 | | | ファンブレード取付用 fan blade fitting |
| ⑯ | 冷却水管(ベルト→ラジエータ) COOLING WATER PIPE(head→radiator) | 124060-49010 | 1 | | | |
| ⑰ | 冷却水管(ラジエータ→ブロック) COOLING WATER PIPE(radiator→cyl.) | 124060-49020 | 1 | | | |
| ⑱ | 冷却水管継手 PIPE JOINT, cooling water | 124160-49480 | 2 | | | |
| ⑲ | ホースバンド 38 HOSE, BAND | 23010-038000 | 4 | | | 冷却水管 cooling water pipe |
| ⑳ | ラジエータキャップ CAP, radiator | 124756-44590 | 1 | | | |
| ㉑ | ラジエータ防塵網 DUST PROOF NET | 124160-44580 | 1 | | | |

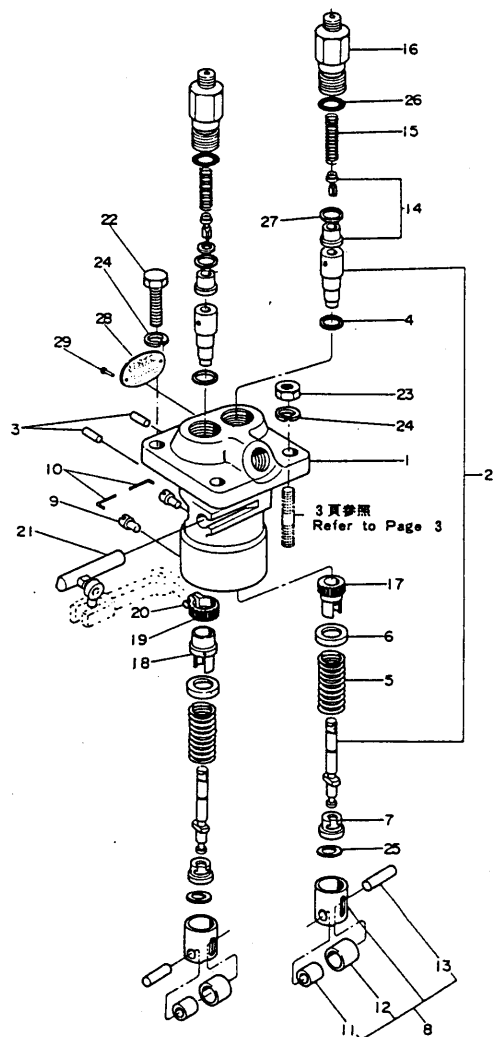
燃料噴射ポンプ
FUEL INJECTION PUMP部分コード
SECTION CODE

51

| 図番 ITEM | 品 名 PART NAME | 部 品 番 号 PART NO. | 1台分 数 Q'TY | 互 換 性 | 販 売 単 位 | 備 考 REMARKS |
|------------|--|---------------------|---------------|-------------|------------------|------------------------|
| | | | 2 TR 13 | | | |
| ① | 燃料噴射ポンプ仕組 FUEL INJECTION PUMP ASS'Y | 724060-51700 | 1 | | | ②-⑨ |
| ② | プランジャバレル仕組 PLUNGER BARREL ASS'Y | 124060-51100 | 2 | | | |
| ③ | プランジャバレル回り止メピン LOCK PIN | 174307-51250 | 2 | | | |
| ④ | プランジャバレルパッキン PACKING | 174307-51270 | 2 | | | |
| ⑤ | プランジャスプリング SPRING, plunger | 174307-51190 | 2 | | | |
| ⑥ | プランジャスプリング受け金 HOLDER | 174307-51170 | 2 | | | |
| ⑦ | プランジャスプリング下部受け金 HOLDER, lower | 174307-51180 | 2 | | | |
| ⑧ | プランジャガイド PLUNGER GUIDE | 104505-51200 | 2 | | | ⑩-⑪ |
| ⑨ | プランジャガイド回り止メ LOCKER, plunger | 174307-51450 | 2 | | | |
| ⑩ | プランジャガイド回り止メピン LOCK PIN | 174307-51460 | 2 | | | |
| ⑪ | プランジャガイドローラ(内側) ROLLER (inside) | 111100-51210 | 2 | | | |
| ⑫ | プランジャガイドローラ(外側) ROLLER (outside) | 111100-51220 | 2 | | | |
| ⑬ | プランジャガイドローラピン PIN, roller | 174100-54120 | 2 | | | |
| ⑭ | デリバリーバルブ(シート付) DELIVERY VALVE | 124060-51390 | 2 | | | |
| ⑮ | デリバリーバルブスプリング SPRING | 174307-51320 | 2 | | | |
| ⑯ | デリバリーバルブホルダ HOLDER | 124060-51340 | 2 | | | |
| ⑰ | 燃料加減輪(甲) RING(A), fuel control | 174307-51510 | 1 | | | |
| ⑱ | 燃料加減輪(乙) RING(B), fuel control | 174307-51550 | 1 | | | |
| ⑲ | 燃料加減歯輪 RING, fuel control | 174307-51560 | 1 | | | |
| ⑳ | 燃料加減歯輪止メネジ LOCK SCREW | 122117-51560 | 1 | | | |
| ㉑ | 燃料加減ラック仕組 FUEL CONTROL RACK ASS'Y | 724060-51530 | 1 | | | |
| ㉒ | 六角ボルト M 8 BOLT | 26116-080222 | 2 | | | ポンプ取付用 pump fitting |
| ㉓ | 六角ナット M 8 NUT | 26716-080002 | 2 | | | ポンプ取付用 pump fitting |
| ㉔ | バネ座金 8 SPRING WASHER | 22212-080000 | 4 | | | ポンプ取付用 pump fitting |
| ㉕ | プランジャ位置調整シム SHIM | 174307-51700 | 2 | | | ポンプ取付用 pump fitting |

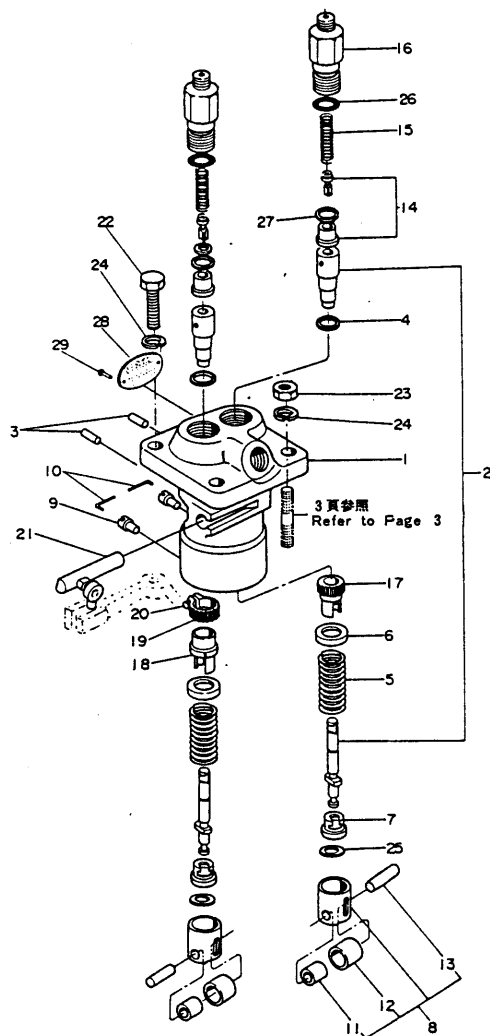

| 燃料噴射ポンプ FUEL INJECTION PUMP | | | | | | 部分コード SECTION CODE |
|--------------------------------|----------------------------|---------------------|--------------|---------|------------------|---------------------------------------|
| | | | | | | 51 |
| 図番 ITEM | 品 名 PART NAME | 部 品 番 号 PART NO. | 1台分 数 QTY | 互換 性 | 販売 単位 UNIT | 備 考 REMARKS |
| 26 | Oリング (P15) O-RING | 24312-000150 | 2 | | | t=0.1・t=0.2 |
| 27 | デリバリーバルブシートパッキン PACKING | 104505-51360 | 2 | | | デリバリーバルブホルダ用 delivery valve holder |
| 28 | 燃料ポンプ銘板 NAME PLATE | 124060-51920 | 1 | | | |
| 29 | 小形丸リベット 2.3×3 RIVET | 22624-230030 | 2 | | | |

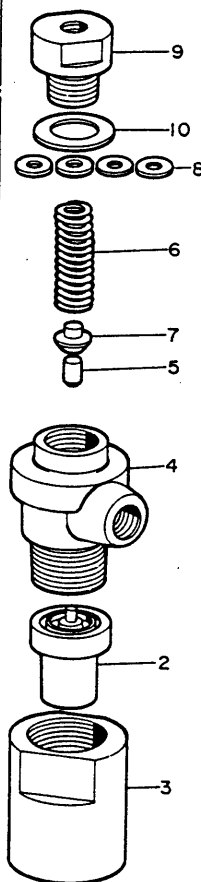
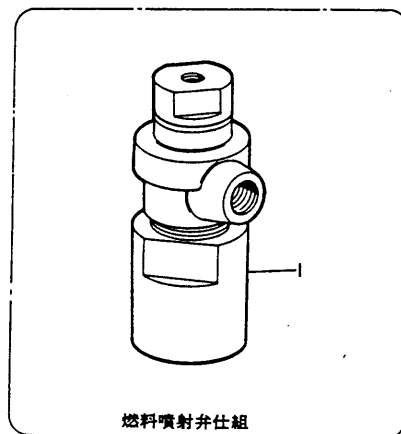
燃料噴射弁
FUEL INJECTION VALVE部分コード
SECTION CODE

53

| 図番 ITEM | 品 名 PART NAME | 部 品 番 号 PART NO. | 1台分 数 Q'TY | 互換 性 | 販売 単位 | 備 考 REMARKS |
|------------|--|---------------------|---------------|---------|----------|----------------|
| | | | 2 T R 13 | | | |
| ① | 燃料噴射弁仕組 FUEL INJECTION VALVE ASS'Y | 724060-53100 | 2 | | | ①-④ |
| ② | ノズル NOZZLE | 172100-53000 | 2 | | | K1# |
| ③ | ノズル締付ナット NUT | 104200-53080 | 2 | | | |
| ④ | 燃料弁本体 BODY, nozzle balder | 103854-53100 | 2 | | | |
| ⑤ | インタースピンドル SPINDLE, inter | 113200-53110 | 2 | | | |
| ⑥ | ノズルスプリング SPRING, nozzle | 103854-53120 | 2 | | | |
| ⑦ | ノズルスプリング受け HOLDFR, nozzle spring | 113200-53120 | 2 | | | |
| ⑧ | ノズルスプリング調整板 ADJUSTING PLATE, nozzle spring | 110250-53150 | 2 | | | |
| ⑨ | ノズルスプリング押エ HOLDER, nozzle spring | 103854-53180 | 2 | | | |
| ⑩ | ノズルスプリング押工用パッキン PACKING, nozzle spring holder | 172100-53200 | 2 | | | |

燃料油系統 FUEL OIL SYSTEM

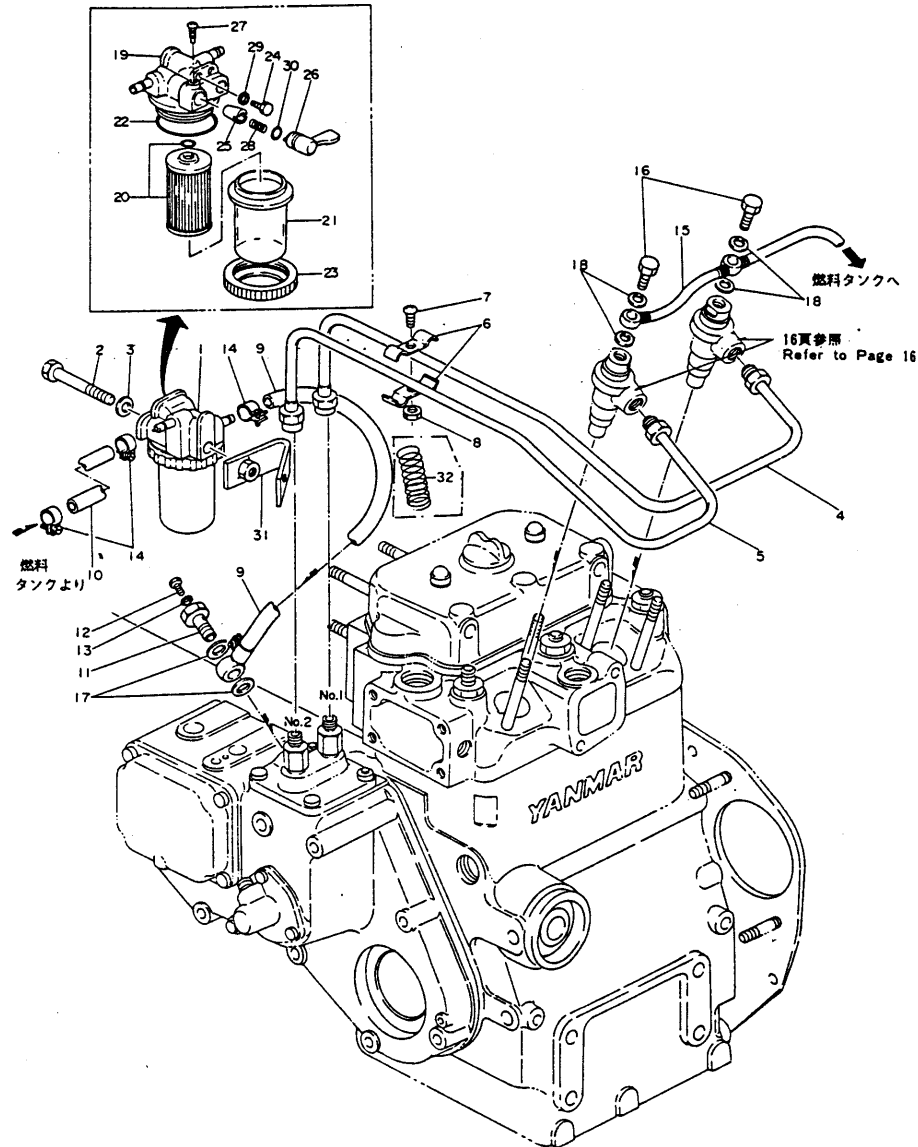

| 燃 料 油 系 統 FUEL OIL SYSTEM | | | | | | 部分コード SECTION CODE |
|------------------------------|---|---------------------|---------------|-------------------------|------------|---|
| | | | | | | 55・59 |
| 図番 ITEM | 品 名 PART NAME | 部 品 番 号 PART NO. | 1台分 数 Q'TY | 互換性 INTERCHANGE 性 | 販売 UNIT | 備 考 REMARKS |
| ① | 燃料コシ器 仕組 FUEL STRAINER ASS'Y | 724160-55500 | 1 | | | 付18-29 inc 18-29 |
| ② | 六角ボルト(メッキ)・M8×65 BOLT | 26116-080652 | 1 | | | コシ器取付用 strainer fitting |
| ③ | 平座金(小形丸1種・メッキ) 8 WASHER | 22117-080000 | 1 | | | コシ器取付用 strainer fitting |
| ④ | 燃料噴射管仕組第1気筒側 FUEL INJECTION PIPE ASS'Y No1 cyl. side | 124060-59800 | 1 | | | |
| ⑤ | 燃料噴射管仕組第2気筒側 FUEL INJECTION PIPE ASS'Y No2 cyl. side | 124060-59810 | 1 | | | |
| ⑥ | 燃料噴射管振止メ CLIP, fuel injection pipe | 124060-59900 | 2 | | | |
| ⑦ | 十字穴付 ナベ小ネジM6×12 SCREW | 26551-060122 | 1 | | | 取付用 clip |
| ⑧ | 六角ナット(メッキ) M6 NUT | 26717-060002 | 1 | | | 取付用 clip |
| ⑨ | 燃料油管(コシ器→ポンプ) FUEL OIL PIPE | 124060-59010 | 1 | | | L=250 124060-59090へ |
| ⑩ | 燃料油管(タンク→コシ器) FUEL OIL PIPE | 124060-59090 | 1 | | | L=270 |
| ⑪ | 球形管継手ボルト(空気抜穴付) BOLT, swivel pipe joint | 124240-59390 | 1 | | | |
| ⑫ | 空気抜プラグ PLUG | 111154-51900 | 1 | | | |
| ⑬ | パッキン PACKING | 180110-51910 | 1 | | | 空気抜プラグ用 air vent plug |
| ⑭ | ホースバンド HOSE BAND | 103854-59051 | 4 | | | 燃料油管に仮付ノコト Fit with f.o. pipe temporarily. タンク→コシ器2コ tank→strainer コシ器→ポンプ2コ strainer→pump |
| ⑮ | 燃料戻油管仕組 FUEL OIL RETURN PIPE ASS'Y | 124550-59500 | 1 | | | |
| ⑯ | 球形管継手ボルト BOLT, swivel pipe joint | 101147-59810 | 2 | | | |
| ⑰ | パッキン(丸鋼) 12 PACKING | 23414-120000 | 2 | | | 燃料油管継手用 f.o. pipe pipe joint |
| ⑱ | パッキン(丸鋼) 8 PACKING | 23414-080000 | 4 | | | 戻油管継手用 return pipe pipe joint |
| ⑲ | 燃料コック仕組 FUEL COCK ASS'Y | 724160-55200 | 1 | | | 付23-29 inc 23-29 |
| ⑳ | 燃料コシ器エレメント ELEMENT, fuel strainer | 104500-55710 | 1 | | | NS SS 兼用 |
| ㉑ | 燃料コシ器オオイ COVER, fuel strainer | 104500-55510 | 1 | | | |
| ㉒ | 燃料コシ器オオイパッキン PACKING, cover | 102103-55520 | 1 | | | |
| ㉓ | リテーニングリング RETAINING RING | 110250-55610 | 1 | | | |
| ㉔ | 燃料コシ器空気抜プラグ PLUG, air-vent | 101720-55750 | 2 | | | |
| ㉕ | テーパバルブ TAPER VALVE | 104200-55320 | 1 | | | |

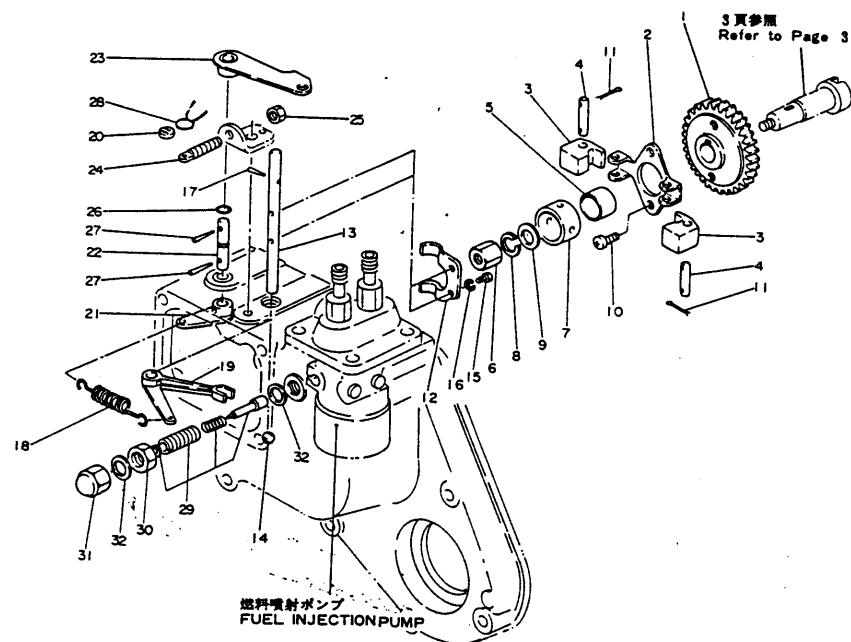

调速装置 GOVERNOR EQUIPMENT

部分コード
SECTION CODE

61・66

| 図番 ITEM | 品名 PART NAME | 部品番号 PART NO. | 1台分 Q'TY | 互換 性 | 販売 単位 | 備考 REMARKS |
|------------|--|------------------|-------------|---------|----------|---|
| ① | ガバナ歯車 GOVERNOR, gear | 124060-61120 | 1 | | | |
| | ガバナウェイトサポート仕組 GOVERNOR WEIGHT SUPPORT ASS'Y | 724060-61520 | 1 | | | ☆ 2-4-11 inc |
| ② | ガバナウェイトサポート SUPPORT, governor weight | 124060-61110 | 1 | | | |
| ③ | ガバナウェイト GOVERNOR WEIGHT | 104200-61200 | 2 | | | |
| ④ | ガバナウェイトピン PIN, governor weight | 104200-61220 | 2 | | | |
| ⑤ | ガバナスリーブガイド GUIDE, governor sleeve | 124060-61100 | 1 | | | |
| ⑥ | ガバナ歯車取付用ナット NUT | 124060-61550 | 1 | | | |
| ⑦ | ガバナスリーブ GOVERNOR SLEEVE | 124060-61600 | 1 | | | |
| ⑧ | バネ座金 8 SPRING WASHER | 22212-080000 | 1 | | | ガバナ歯車締付用 governor gear tightening |
| ⑨ | 平座金(ミガキ丸1種・メッキ) 8 WASHER | 22137-080000 | 1 | | | ガバナ歯車締付用 governor gear tightening |
| ⑩ | 十字穴付六角ボルト(メッキ)M6×10 BOLT | 26117-060109 | 2 | | | ガバナウェイトサポート取付用 governor weight support fitting |
| ⑪ | 割ピン 2×10 COTTOR PIN | 22411-200100 | 4 | | | ガバナウェイトピン用 governor weight pin |
| ⑫ | ガバナ第1レバー 1ST LEVER, governor | 124060-61500 | 1 | | | |
| ⑬ | ガバナレバー軸 LEVER SHAFT, governor | 124060-61610 | 1 | | | |
| ⑭ | 鋼 球 9/32 STEEL BALL | 24190-090001 | 1 | | | ガバナ軸サエ用 governor shaft support |
| ⑮ | 六角ボルト(メッキ) M4×10 BOLT | 26116-040102 | 2 | | | ガバナ第1レバー取付用 governor 1st lever fitting |
| ⑯ | バネ座金 4 SPRING WASHER | 22212-040000 | 2 | | | ガバナ第1レバー取付用 governor 1st lever fitting |
| ⑰ | テーパピン 3×18 TAPER PIN | 22322-030180 | 1 | | | ガバナ第2レバー取付用 governor 2nd lever fitting |
| ⑱ | レギュレータスプリング REGULATOR SPRING | 124060-66010 | 1 | | | |
| ⑲ | ガバナ第2レバー 2ND LEVER, governor | 124060-66150 | 1 | | | |
| ⑳ | 封印用鉛 LEAD, sealing | 135210-61090 | 1 | | | |
| ㉑ | レギュレータレバー REGULATOR LEVER | 124060-66090 | 1 | | | |
| ㉒ | レギュレータハンドル軸 SHAFT, regulator handle | 124060-66040 | 1 | | | |
| ㉓ | レギュレータハンドル REGULATOR HANDLE | 124060-66060 | 1 | | | |
| ㉔ | ストッパ調整ボルト BOLT | 103854-66420 | 1 | | | レギュレータハンドル用 regulator handle |

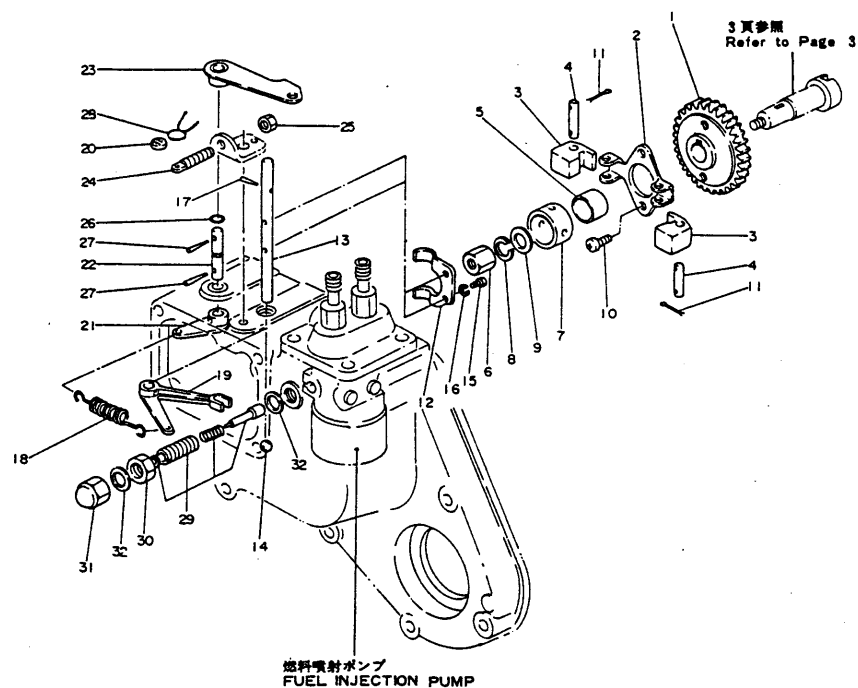
調速装置
GOVERNOR EQUIPMENT部分コード
SECTION CODE

66

| 図番 ITEM | 品名 PART NAME | 部品番号 PART NO. | 1台分 数 QTY | 互換 性 | 販売 単位 | 備考 REMARKS |
|------------|---------------------------|------------------|--------------|---------|----------|--|
| | | | 2 TR 13 | | | |
| 25 | Oリング1種AP5 NUT | 124240-66371 | 1 | | | ストップバー調整ボルト用 stopper adjusting bolt |
| 26 | テーパピン 3×16 O-RING | 24311-000050 | 1 | | | レギュレータハンドル軸用 regulator handle shaft |
| 27 | テーパピン 3×16 TAPER PIN | 22322-030160 | 2 | | | レギュレータレバー regulator lever |
| 28 | ツジリ線 0.6 WIRE | 22451-060000 | 1 | | | レギュレータハンドル regulator handle |
| 29 | フューエルリミッタ FUEL LIMITER | 124060-66550 | 1 | | | ストップバー調整ボルト用 stopper adjusting bolt |
| 30 | 六角ナット(メッキ) M10 NUT | 26717-100002 | 1 | | | フューエルリミッタ仕組用 fuel limiter ass'y |
| 31 | 袋ナット(高形) M10 CAP NUT | 26667-100002 | 1 | | | フューエルリミッタ仕組用 fuel limiter ass'y |
| 32 | パッキン(丸鋼) PACKING | 23414-100000 | 2 | | | フューエルリミッタ仕組用 fuel limiter ass'y |

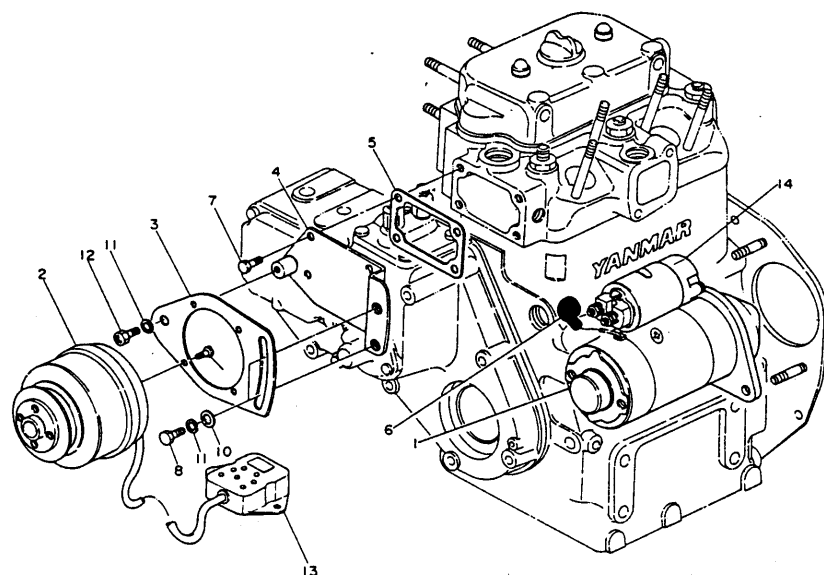

| 電気始動装置 ELECTRIC STARTING EQUIPMENT | | | | | | 部分コード SECTION CODE |
|---------------------------------------|-------------------------------|------------------|---------------|---------|------------------|--|
| | | | | | | 77 |
| 図番 ITEM | 品名 PART NAME | 部品番号 PART NO. | 1台分 数量 QTY | 互換 性 | 販売 単位 UNIT | 備考 REMARKS |
| ① | スターティングモータ STARTING MOTOR | 124060-77010 | 1 | | | 日立製 hitachi make 12V-1 KW |
| ② | ジェネレータ AC GENERATOR | 124160-77200 | 1 | | | 日立製 japan make |
| ③ | サポート SUPPORT, dynamo | 124060-77110 | 1 | | | ダイナモ用 dynamo |
| ④ | ダイナモ取付台 MOUNT, dynamo | 124060-77151 | 1 | | | |
| ⑤ | パッキン PACKING, dynamo mount | 124060-77170 | 1 | | | ダイナモ取付台用 dynamo mount |
| ⑥ | ターミナルカバー TERMINAL COVER | 124160-77020 | 1 | | | |
| ⑦ | 六角ボルト(メッキ) M8×14 BOLT | 26117-080142 | 4 | | | ダイナモ取付台用 dynamo mount |
| ⑧ | 六角ボルト(メッキ) M8×25 BOLT | 26117-080252 | 2 | | | ダイナモアジャスト用 dynamo adjust |
| ⑨ | 六角ボルト(メッキ) M6×12 BOLT | 26117-060122 | 4 | | | ダイナモサポート取付用 dynamo support fitting |
| ⑩ | 平座金(ミガキ丸1種) 8 WASHER | 22131-080000 | 2 | | | ダイナモアジャスト用 dynamo adjust |
| ⑪ | バネ座金 8 SPRING WASHER | 22212-080000 | 3 | | | ダイナモアジャスト用...2ヶ dynamo adjust ダイナモ取付用.....1ヶ dynamo fitting |
| ⑫ | 六角ボルト(十字穴付、メッキ) BOLT M8×16 | 26117-080169 | 1 | | | |
| ⑬ | カレントリミッタ CURRENT LIMITER | 124160-77710 | 1 | | | |
| ⑭ | マグネットスイッチ MAGNETO SWITCH | 124060-77300 | 1 | | | |

22

スターティングモータ(S114-196)
STARTING MOTOR S114-196 TYPE

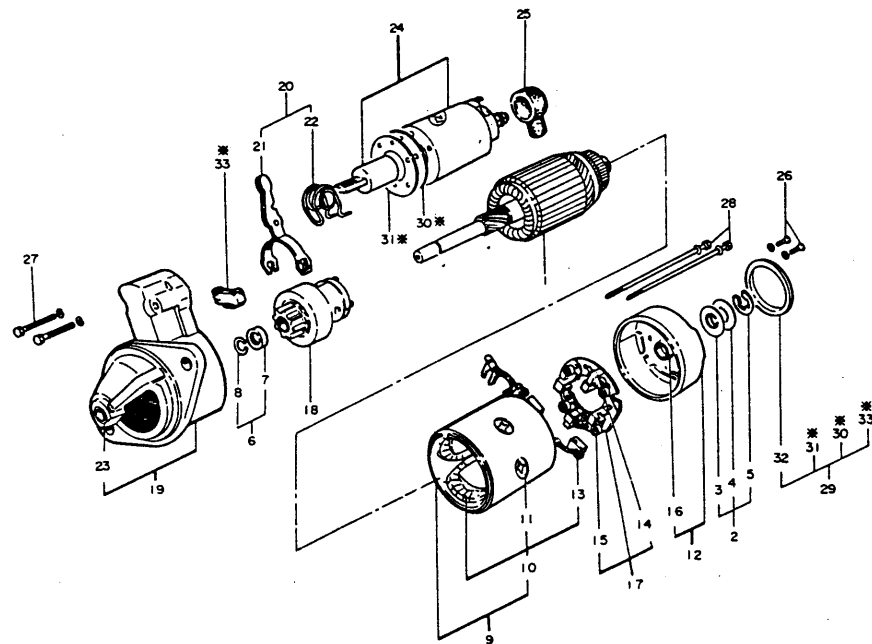

| スターティングモータ (S114-196) STARTING MOTOR S114-196TYPE | | | | | | 部分コード SECTION CODE |
|--|--|---------------------|----------------------------|--|------------------|--------------------------|
| 図番 ITEM | 品 名 PART NAME | 部 品 番 号 PART NO. | 1台分 R QTY 2 TR 13 | 互換 性 N/A INTER CHANGE ABILITY | 販売 単位 UNIT | 備 考 REMARKS |
| ① | アーマチャアッセンブリ ARMATURE ASS'Y | 124060-77010 | 1 | | | 2114-21002 |
| ② | スラストワッシャキット THRUST WASHER KIT | | 1 | | | 2114-8110 ※ inc ③-⑤ |
| ③ | スラストワッシャ (A) THRUST WASHER | | 1 | | | |
| ④ | スラストワッシャ (B) THRUST WASHER | | 2 | | | |
| ⑤ | Eリング E-RING | | 1 | | | |
| ⑥ | ピニオンストッパセット PINION STOPPER SET | | 1 | | | 2114-7155 ※ inc ⑦, ⑧ |
| ⑦ | ピニオンストッパ PINION STOPPER | | 1 | | | |
| ⑧ | ピニオンストッパクリップ PINION STOPPER CLIP | | 1 | | | |
| ⑨ | ヨークアッセンブリ YOKE ASS'Y | | 1 | | | |
| ⑩ | フィールドコイルアッセンブリ FIELD COIL ASS'Y | | 1 | | | 2114-62001 ※ inc ⑪, ⑬ |
| ⑪ | ポールコアセットスクリュー POLE CORE SET SCREW | | 4 | | | 2144-8215 2114 |
| ⑫ | リヤカバーアッセンブリ REAR COVER ASS'Y | | 1 | | | 2114-43001 |
| ⑬ | ブラシ (+) BRUSH | | 2 | | | 2114-5312 |
| ⑭ | ブラシ (-) BRUSH | | 2 | | | 2114-5313 |
| ⑮ | ブラシスプリング BRUSH SPRING | | 4 | | | 2114-4314 |
| ⑯ | リヤカバーメタル REAR COVER METAL | | 1 | | | 2114-5352 |
| ⑰ | ブラシホルダアッセンブリ BRUSH HOLDER ASS'Y | | 1 | | | 2114-1360 ※ inc ⑱, ⑲ |
| ⑱ | ピニオンアッセンブリ PINION ASS'Y | | 1 | | | 2114-55003 |
| ⑲ | ギヤケースアッセンブリ GEAR CASE ASS'Y | | 1 | | | 2114-56005 ※ inc ⑳ |
| ㉑ | シフトレバーセット SHIFT LEVER SET | | 1 | | | 2114-26011 ※ inc ㉒, ㉓ |
| ㉒ | シフトレバー SHIFT LEVER | | 1 | | | |
| ㉓ | トーションスプリング TORSION SPRING | | 1 | | | |
| ㉔ | ギヤケースメタル GEAR CASE METAL | | 1 | | | 2114-4461 |
| ㉕ | マグネティックスイッチアッセンブリ MAGNETIC SWITCH ASS'Y | | 1 | | | 2114-37002 |
| ㉖ | ゴムカバー RUBBER COVER | | 1 | | | 2114-2742 |

23

スターティングモータ(S114-196)
STARTING MOTER S114-196 TYPE

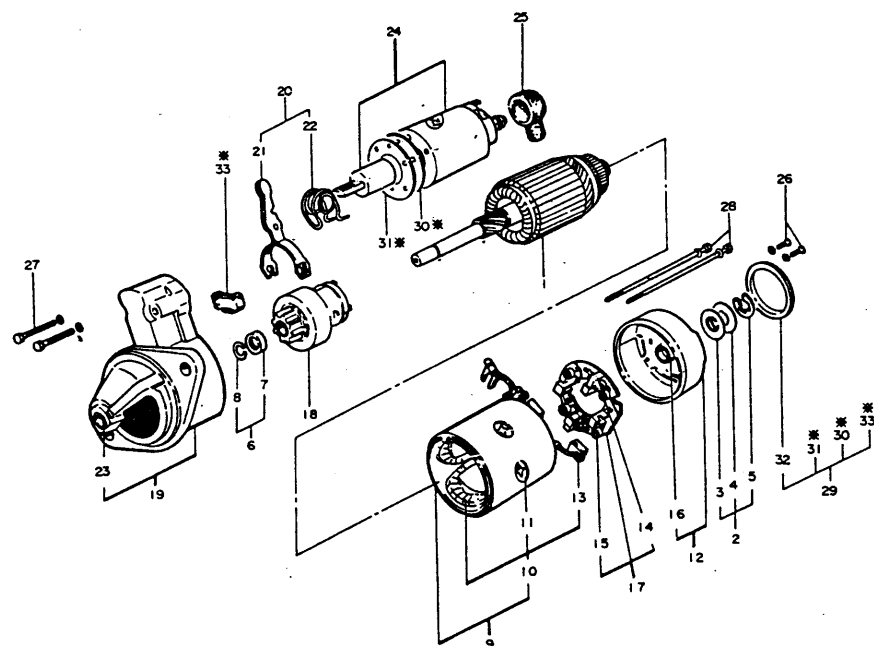

| スターティングモータ (S114-196) STARTING MOTOR (S114-196 TYPE) | | | | | | 部分コード SECTION CODE |
|---|-----------------------------|------------------|--------------|---------|----------|-----------------------|
| 図番 ITEM | 品名 PART NAME | 部品番号 PART NO. | 1台分 数 QTY | 互換 性 | 販売 単位 | 備考 REMARKS |
| ②⑥ | 4φスクリュー 4φSCREW | | 2 | | | M4×0.7×12 |
| ②⑦ | 6φスクリュー 6φSCREW | | 2 | | | M6×1.0×32 |
| ②⑧ | スルーボルト THROUGH BOLT | | 2 | | | 2114-0854 |
| ②⑨ | ダストカバーキット DUST COVER KIT | | 1 | | | 2114-3963 ②⑨-③③ |
| ③① | ダストカバー (A) DUST COVER | | 1 | | | |
| ③② | ダストカバー (B) DUST COVER | | 1 | | | |
| ③③ | ダストカバー (C) DUST COVER | | 1 | | | |
| ③④ | ダストカバー (D) DUST COVER | | 1 | | | |