

# ヤンマーディーゼルトラクタ

**YM1101**  
**YM1101D**

パーツカタログ

NPC-1044

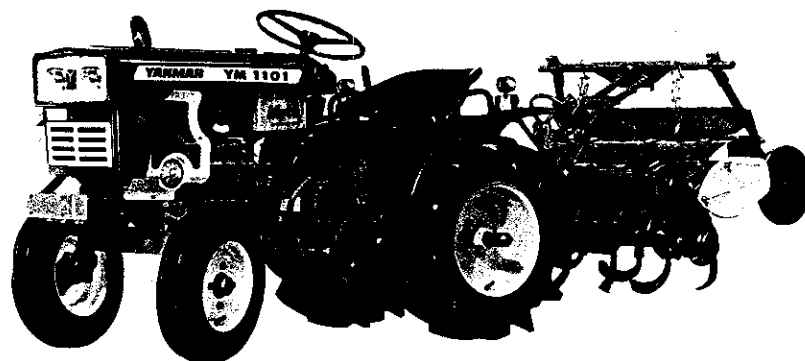

**ヤンマー農機株式会社**

# 目次

「パーツカタログ」ご使用の前に.....	A2
① パーツカタログの見方について .....	A3, A4
② ご注文について .....	A4
③ 部品番号について .....	A5
④ トラクタ機種コード表 .....	A6
⑤ 仕 様 .....	A6, A7
⑥ 配 線 図 .....	A7

## エンジンコントロール部.....A9

項目No	グループ名称	部分コード	グリッドNo
1.	アクセルレバー.....	011	A10
2.	フュエルタンク.....	041	A11
3.	ベルトカバー.....	051	A12

## フロントアクスル部.....A14

4.	フロントブラケット.....	111	A15
5.	フロントブラケット.....	111	A16
6.	リン グ ギ ヤ.....	131	B1, B2
7.	センターボックス.....	134	B3, B4
8.	フロントタイヤ.....	126	B5
9.	フロントタイヤ.....	147	B6

## ステアリング部.....B9

10.	ステアリング.....	151	B10
11.	ステアリング.....	151	B11

## 走行ミッション部.....B14

12.	クラッチハウジング.....	211	B15
13.	クラッチハウジング.....	211	B16
14.	ミッションケース.....	241	C1
15.	ミッションケース.....	241	C2
16.	メーンドライブギヤ.....	251	C3, C4
17.	メーンドライブギヤ.....	251	C5, C6
18.	シュヘンソク.....	271	C7, C8
19.	フロントドライブ.....	281	C9

## リヤアクスル部.....C12

20.	デ フ ギ ヤ.....	315	C13, C14
21.	リン グ ギ ヤ.....	314	C15
22.	デ フ ロ ッ ク.....	331	C16
23.	リ ヤ タ イ ヤ.....	347	D1
24.	ブ レ ー キ.....	363	D2

## 油圧コントロール部.....D5

項目No	グループ名称	分組コード	グリッドNo
25.	油圧シリンダーケース.....	421	D6
26.	コントロールバルブ.....	451	D7
27.	油圧コントロール.....	473	D8
28.	油圧パイピング.....	481	D9

## 電 装 品.....D12

29.	ワイヤハーネス.....	511	D13
-----	--------------	-----	-----

## 機 装 品 部.....D15

30.	ボ ン ネ ッ ト.....	611	D16
31.	フ ェ ン ダ ー.....	621	E1, E2

## 付属品・銘板.....E4

32.	スタンダードツール.....	821	E5
33.	銘 板.....	653	E6
34.	銘 板.....	653	E7

## エンジン部 (2 T72) .....E11

35.	シリンダブロック.....	011	E12, E13
36.	ギ ヤ ケ ー ス.....	012	E14
37.	シリンダヘッド.....	111	E15, E16
38.	エ ヤ ク リ ー ナ.....	121	F1
39.	カムシャフト.....	022	F2
40.	クランクシャフト.....	211	F3
41.	ピ ス ト ン.....	221	F4
42.	L O ポ ン プ.....	321	F5
43.	ラ ジ エ ー タ.....	441	F6
44.	F O ポ ン プ.....	511	F7
45.	F O 弁.....	531	F8
46.	F O コ シ 器.....	551	F9
47.	ガ バ ナ 駆 動.....	611	F10
48.	電 装 品.....	771	F11
49.	サーモスタート装置.....	772	F12

## 部品番号順索引表.....K1

## フィッシュインデックス.....M16

A3

A2

## 「パーツカタログ」ご使用の前に

パーツカタログの果す重要な役割は、必要な部品の正確な部品番号を見出し「正しい部品の注文」に結び付けることです。

従って、このパーツカタログをご使用になる前にぜひ「パーツカタログの見方について」をお読み下さい。

## ④ パーツカタログの見方について

- 1-1. 当パーツカタログのイラストは、総て本機進行方向に向って、左後方斜め上から見た状態で描かれてあります。
- 1-2. リスト側の記載内容については、下記に示す番号に従って説明します。

形式名		①		更新日		⑤		
部分コード		②		③		④		
作成日		⑥						
No	レベル	注 文 区 分	部 品 番 号	部 品 名	個 数	互 換 性	備 考 (機 体 No)	個 装 単 位
⑦	⑧	⑨	⑩	⑪	⑫	⑬	⑭	⑮
								
***								
⑯								
***								

パーツカタログNo  
17

管理コード  
⑰

- ① 形 式 名……………当核パーツカタログの形式名称を表示してあります。
- ② 部分コード……………グループ毎に付された番号で本機のどの部分に使用されているかを表わしています。
- ③ 項 目 No……………グループ名に対するNoでページに変わるものです。
- ④ グループ名称……………機能別に分類された部品のグループ毎に、それぞれのグループの主要部品名称等により表現します。
- ⑤ 更 新 日……………パーツカタログ作成以後、部品変更等によりリストの記載内容に変更が生じた場合、差し換え新ページの更新年月日を表示します。
- ⑥ 作成成 日……………当核パーツカタログの作成年月日を表わします。
- ⑦ No……………イラストに付されている番号とリストのNoを一致させることによりイラストと部品番号を結び付けるものです。
- ⑧ レベ ル……………ASSY, COMP等の構成内容を●印のレベル表示により表わしてあります。

例.

形式名 HC440

部分コード 630

## 38. 走行部操作 1

更新日  
作成日 77.08.21





No	レベル	注 文 区 分	部 品 番 号	部 品 名	個 数	互 換 性	備 考 (機 体 No)	個 装 単 位
1	●		7E6270-60310	ソウサカハ- シクミ	1			1
2	..		7E6270-63050	ソウサカハ- フレートツキ	1			1
3	...		1E6071-86180	サイトクラツチプレート	1			1
4	...		1E6070-86190	ソウコ クラツチ フレート	1			1
5	...		1E6070-86270	セイソウ チェイフ フレート	1			1
6	...		1E6070-86230	トリアツカイユウイメイハツ	1			1
7	...		1E6070-86310	チェウシフ メイハツ	1			1
8	...		1E6270-86060	メインマ-ク	1			1
9	...		1E6270-86480	フクハシクメイハツ	1			1
10	..		1E6270-63860	ストツフ スイッチ	1			1
11	..		22217-080000	ハネサカネ 8	1			50
12	..		26717-080002	6 カシナツ M8	1			20
13	..		7E6070-60350	アクセルハ- ワイヤツキ	1			1
14	...		7E6070-60360	アクセルハ-	1			1
15	...		1E6070-63430	アクセルワイヤ	1			2
16	..		22217-050000	ハネサカネ 5	2			10
17	..		26117-050169	ナナツキボルト 5X16	2			10
18	..		1E6070-63600	チェウシヤレハ- ロツク	1			1
19	..		1E6070-63400	クラツチスフリンク 1.35	1			2
20	..		1E6070-63660	アタマツキハ 13X12.5	1			1
21	..		22217-080000	ハネサカネ 8	1			50
22	..		26667-080002	フクロナツ 8	1			10

上記の例によるレベル表示は、次の様な意味を表わします。

No.1のソウサカバ-シクミは、No.2~22迄の部品により構成されていることを表わしています。さらにNo.2のソウサカバ-プレートツキは、No.3~9迄の部品により構成されていることを表わしています。

## ◆ご注文について

- ⑨ 注文区分……………部品変更等により以後新部品で運営する場合に旧部品に対して\*印が付されます。  
その場合の新規注文は新部品にて願います。
- ⑩ 部品番号……………「部品番号について」の項をご参照下さい。
- ⑪ 部品名……………部品名は、20桁以内のカタカナ・数字・英字・記号で表示されます。
- ⑫ 個 数……………部品番号当りの個数を表示してあります。
- ⑬ 互 換 性……………部品変更が行われた場合に差し換え新ページの旧部品に対して、下記の互換性記号が表示されます。

記号	互 換 性	内 容
N	新  旧	新部品は、旧部品に対して互換性有り、その逆は無し。
P	新  旧	記号Nと同じですが、旧部品の供給を中止し、新部品を販売致します。
Q	新  旧	新部品は旧部品に対して互換性なし、その逆はあり。
R	新  旧	新・旧部品の双方に対して互換性有り。
S	新  旧	新・旧部品の双方に対して互換性無し。
W		新規追加部品
Z		廃止部品

- ⑭ 備 考……………部品変更が行われた場合、旧部品の方に実施号機が表示されます。
- ⑮ 個 装 単 位……………各々の部品の個装単位が表示されます。
- ⑯ \*\*\*ツギノページニツヅク\*\*\*  
……………同一項目No.のリストが次のページにまたがる場合にのみ表示されます。
- ⑰ パーツカタログNo.………パーツカタログの作成No.を表わしています。
- ⑱ 管理コード……………イラストとリストを管理するためのコードです。
- ⑲ 変 更 場 所……………リストのページが更新された場合に、どの部品が変更になったかを欄外に\*印を付して表わします。

- 2-1. 部品をご注文の際には、部品イラストの図番と同じNo.のものをリストから探して必要な部品の形式、部品番号、部品名個数をお確めの上、ご連絡願います。
- 2-2. 部品イラストに番号を付していないものは総て単品販売は致しません。
- 2-3. 需要期には特に、消耗部品等の注文が殺到いたしますので、早い目に部品の準備を願います。
- 2-4. ご注文の部品は原則として誤送以外の返品は認めません。
- 2-5. ヤンマー 製品には、ヤンマー 純正部品を必ずご使用願います。  
(市販の類似品を使用されますと、早期破損や性能を悪くする原因となります)
- 2-6. 運賃は別途申し受けます。

当パーツカタログは、改善等により予告なく変更することがあります。

## ④ 部品番号について

- 3-1. 部品番号は下記の様に、**ヤンマー** 専用純正部品の場合、大別して機種コード（6桁）と部品コード（5桁）の数字により構成されています。

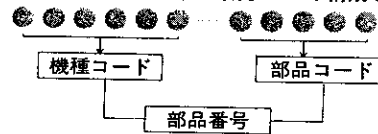

- 3-2. 更に機種コードはそれぞれ次の様な意味を表わしています。

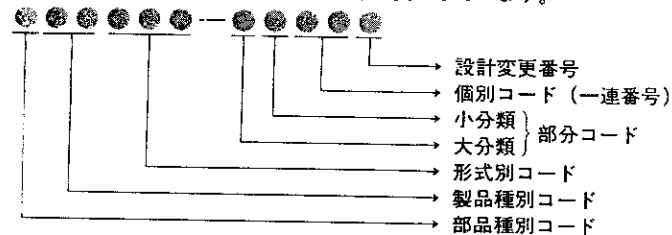

- 3-2-1. 部品種別コード（1又は7）

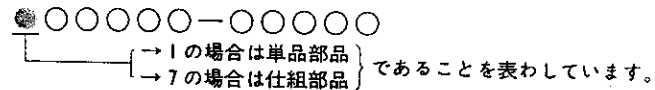

- 3-2-2. 製品種別コード

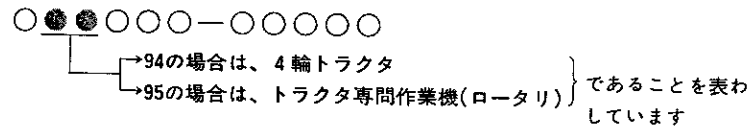

- 3-2-3. 形式別コード（000～999迄）

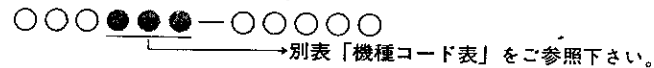

- 3-2-4. 部分コード（00～99迄）

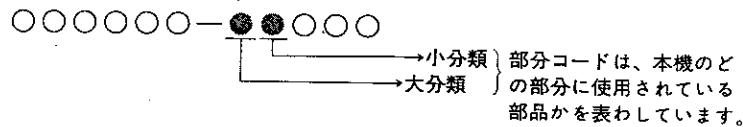

- 3-2-5. 個別コード（00～99迄）

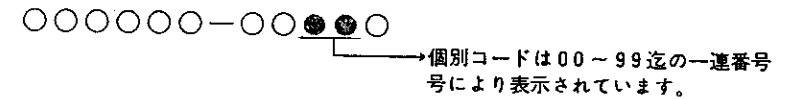

- 3-2-6. 設計変更番号

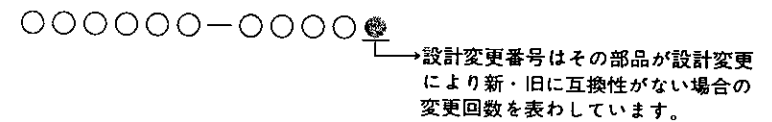

- 3-3. その他に上記の様な 専用純正部品とは異なる2種部品（市販部品）と称する部品の場合も大別して種別コード（5桁）と、規格コード（6桁）の数字で構成されています。

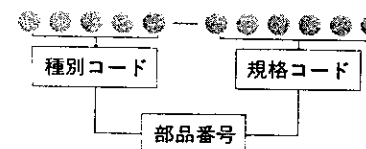

- 3-3-1. 2種部品の番号は品目により種別コード及び規格コードの構成内容は異なりますが、概略次の通りです。（但し、種別コードの第1桁目は必ず2で始っています。）

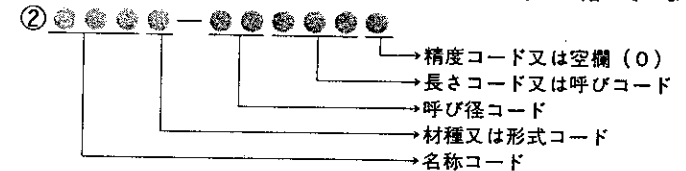

# ④トラクタ機種コード表

○ 9 4 ● ● ● — ○ ○ ○ ○ ○ ○ ○ ○

形式別コード	形 式	備 考	形式別コード	形 式	備 考
1 3 0	YM2200		2 0 0	YM1300	
1 3 2	YM2200 R <sub>1</sub>		2 0 1	YM1401	
1 3 3	YM2200 R <sub>2</sub>		2 1 0	YM1300 D	
1 3 4	YM2500		2 1 1	YM1401 D	
1 3 5	YM2500 R		2 6 2	YM1100	
1 4 0	YM2700		2 6 3	YM1100 D	
1 4 1	YM2700 R		2 6 4	YM1101	
1 4 2	YM2700 L		2 6 5	YM1101 D	
1 4 3	YM3000		3 0 0	YM1110	
1 4 6	YM3000 R		3 0 1	YM1110 D	
1 5 0	YM1600		3 1 0	YM2210	
1 5 1	YM1700		3 1 1	YM2210 D	
1 5 5	YM1700 A		3 2 0	YM3110 D	
1 5 9	YM1700 D		3 2 1		
1 6 0	YM1900		4 4 0	YM1510	
1 6 1	YM2000		4 4 1	YM1510 D	
1 6 2	YM2000 A		4 5 0	YM4500	
1 6 5	YM2000 A A		4 5 1	YM4500 D	
1 6 6	YM2000 D				
1 9 0	YM1500				
1 9 1	YM1500 D				

A6

A2

## ⑤仕 様

項 目		仕 様		備 考
		YM1101D	YM1101	
重 量	車 輻 総 重 量 (kg) (RC1100A付)	595	550	
	荷 重 (kg)	前輪 220 後輪 245	205 225	
	附 加 重 量 (kg)	後輪 本体	25×2+20×2=90 20×3=60	アタッチメント アタッチメント
	機 関 出 力 (PS/r.p.m) 形 状 車 種	11/2700 ホイールトラクタ 小型特殊自動車		
性 能	走 行 速 度 km/h (m/sec)	前 進	1速 0.84(0.23) 2速 1.32(0.37) 3速 2.25(0.63) 4速 4.26(1.18) 5速 6.71(1.87) 6速 12.25(3.40)	7-14-2 Pハイラグ タイヤ装着時
		後 進	1速 1.06(0.30) 2速 5.39(1.50)	無負荷最高回転時
	最 小 旋 回 半 径 (mm)	1800	1740	ブレーキ使用時
	全 長 (mm)	2980	2930	ロータリ付
機 体 寸 法	全 幅 (標準状態) (mm)	900		
	全高(ステアリングホイール)(mm)	1120	1110	
	軸 距 (標準状態) (mm)	1250	1160	
	輪 距 (mm)	前輪 (mm) 680 後輪 (mm) 600~800	670	
機 関	最 低 地 上 高 (mm)	220		
	銘 柄 型 式 (mm) 種 類 冷 却 方 式 シ リ ン ダ 数 内 径 × 行 程 (mm) 総 排 気 量 (cc)	2 T 72 ディーゼル 水冷ラジエータ 2 72×72 586		
	燃 料 系 統	ボッシュ セミスロットル ディーゼル軽油またはヤンマー重油		
	燃 料 タ ン ク 容 量 (ℓ)	10		

## 配線図

項 目			仕 様		備 目
			YM1101D	YM1101	
機 関	潤滑系統	潤滑方式 潤滑油量 (ℓ)	トロコイドポンプ圧送式 1.9		
	冷 却 水 量 (ℓ)		2.7		
	電 氣 系 統	充電発電機(V-KW) 始動電動機(V-KW) 蓄 電 池(V-Ah)	12-0.090 12-1.0 12-35		
動力伝動部	主 ク ラ ッ チ		乾式単板		(ダイヤフラムクラッチ)
	変速機潤滑油量 (ℓ)		9.0	9.5	
	差動装置形式 終減速機形式		傘歯車式 平歯車		
走行装置	車 輪	前 輪	400-12-2 P	4.50-10-2 P	(ハイラグ)
		後 輪	7-14-2 P		
装 置	か じ 取 装 置 足 ブ レ ー キ 駐 車 ブ レ ー キ		ボールスクリュース式 内部機械拡張式 ペダルロック式		
運 転 装 置	計 器 類		水温パイロットランプ 油圧パイロットランプ 前照灯・方向指示灯		
動力取出軸	回 転 方 向		右回り		
	軸 寸 法 (mm)		34.83		
	軸 回 転 速 度 (r.p.m)		461、765、1286		
	そ の 他 駆 動 軸		なし		
け ん 引 装 置 形 式			固定ピン式		
作業機昇降装置	最 大 揚 力 (kg)		450		(ロアリンク先端)  サイドロータリー
	装 着 装 置		3点リンク(カテゴリ0相当)・2点リンク		
	標準ロータリ耕幅 (mm)		標準1000		
	油 圧 制 御 方 式		セレクトコントロール		

※この仕様は、改良などにより、予告なく変更することがあります。

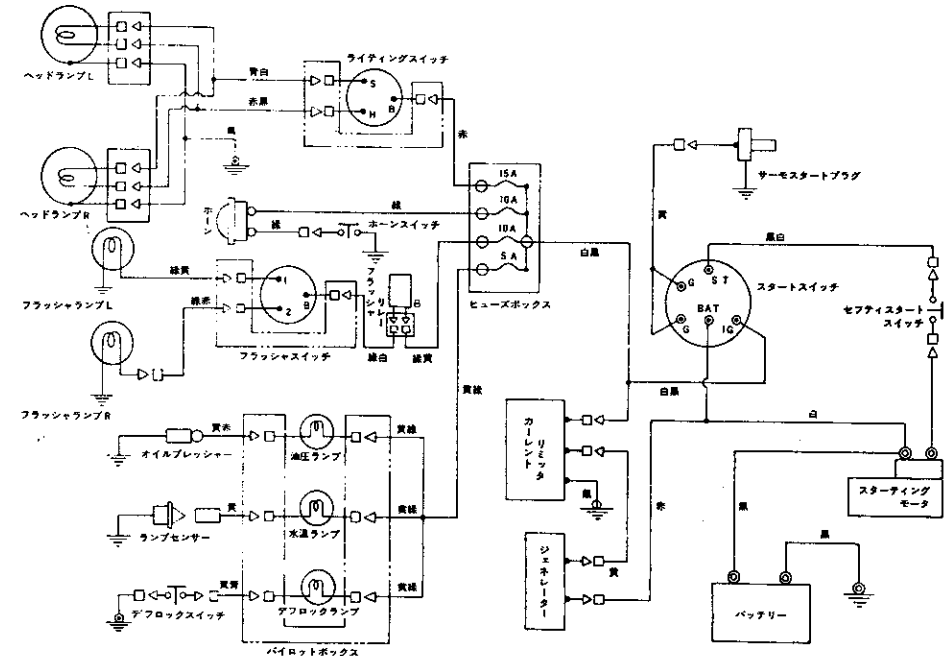

# 1. アクセルレバー

A10

A9

形式名 YM1101

図号 Y11

# 1. アクセルレバー

更新日  
作成日 78.04.11

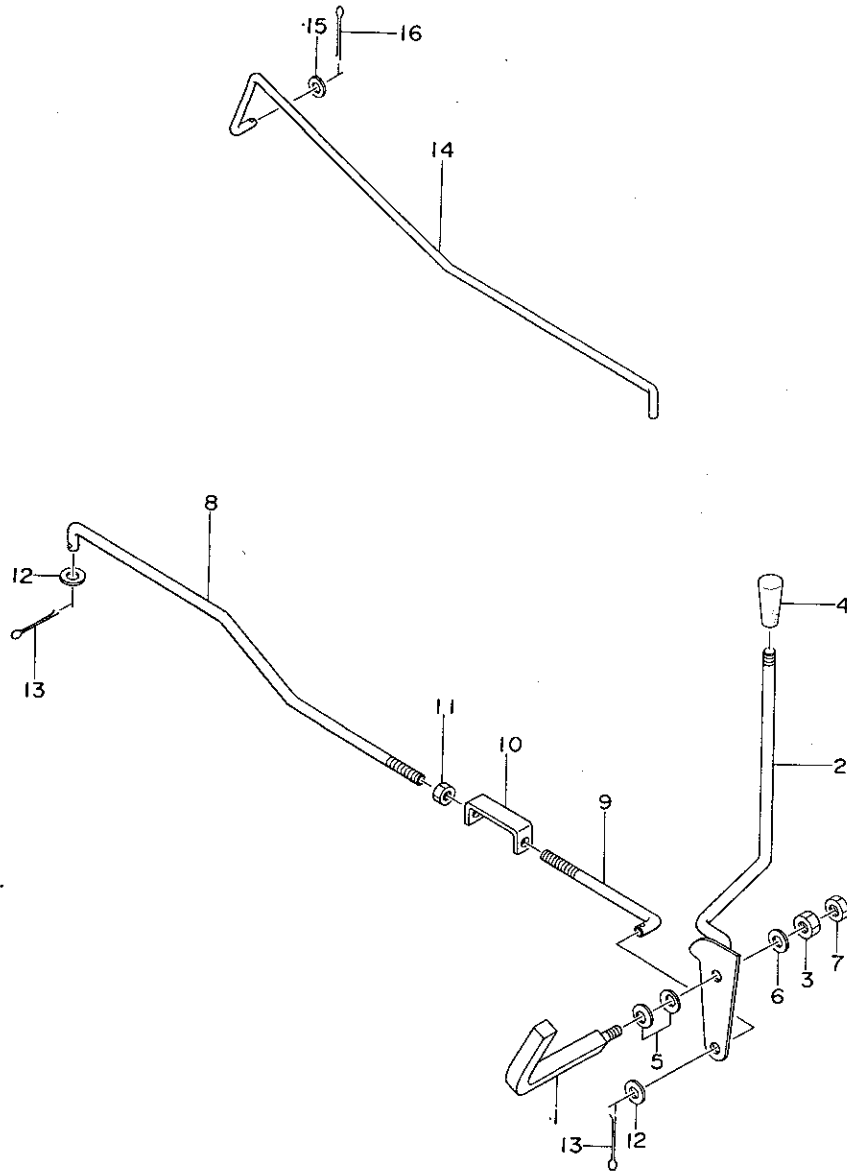

No.	レベル	部品番号	部品名	個数	互換性	備考 (機体 No.)	個装 単位
1	.	194200-15530	アクセルレバーサポート CUMP	1			1
2	.	194200-01101	アクセルレバー	1			1
3	.	26717-100002	ナット 10	1			20
4	.	194150-01100	アクセルレバーノブ	1			1
5	.	194200-01150	ネジ 30x3mm	2			1
6	.	22117-100000	サマネ 10	1			50
7	.	26757-100002	トメナット 10	1			50
8	.	194264-01170	ロッド (アクセルマ)	1			1
9	.	194300-01220	ロッド (アクセルマ)	1			1
10	.	194200-01190	アクセルアシスタ	1			1
11	.	26717-060002	ロッドナット M6	1			20
12	.	22117-060000	サマネ 6	2			100
13	.	22417-200120	ワリピン 2x12	2			10
14	.	194264-01200	デコンプレッサー	1			1
15	.	22117-060000	サマネ 6	1			100
16	.	22417-200120	ワリピン 2x12	1			10

パーツカタログ  
NPC-1044

管理コード  
094264-01100



# 2. フュエルタンク

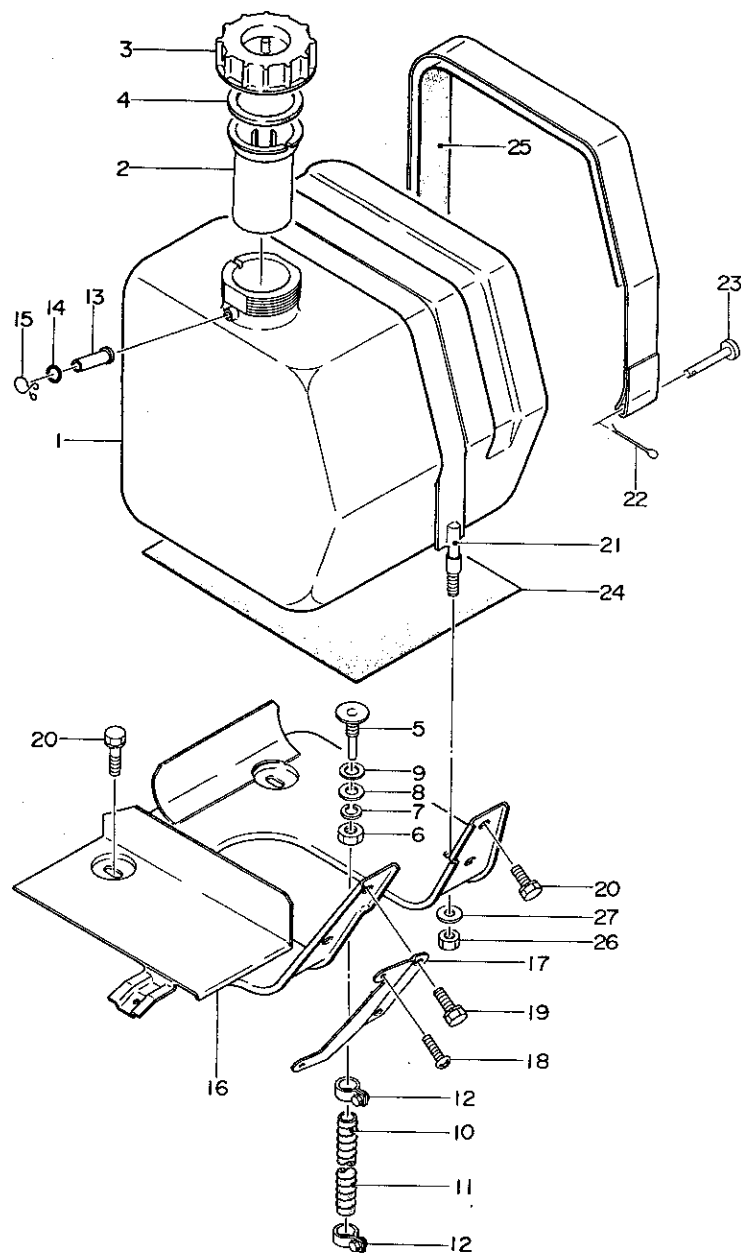

A11

A9

形式名 YM1101

部材コード 041

# 2. フュエルタンク

更新日  
作成日 78.04.11

No.	レベル	部品番号	部品名	個数	互換性	備考 (機体 No.)	備註 単位
1	.	194262-04101	フイェルタンク	1			1
2	.	194200-04152	フイェルタンクインナー	1			2
3	.	194150-04121	フイェルタンクキャップ	1			1
4	.	194150-04130	キャップ ハンズ	1			2
5	.	194200-04251	タンクデック カン	1			2
6	.	26717-100002	ナット 10	1			20
7	.	22217-100000	ハネガ カネ 10	1			100
8	.	22117-100000	サガネ 10	1			50
9	.	194200-04280	ハンズ 10	1			5
10	.	194200-04650	FOIカン 320	1			1
11	.	194200-04660	FOIカン ラカンフ リンク 255	1			1
12	.	124460-59060	ホースハンズ	2			1
13	.	194240-04760	コネクタ (ハーフ)	1			1
14	.	24341-000040	オリング S4	1			20
15	.	124060-77680	クランフ	1			1
16	.	194262-04501	フイェルタンク フラケット コンフ リート	1			1
17	.	194264-04700	フ ラケット (ヒューズ)	1			1
18	.	22857-500100	タツヒンネシ 5X10	2			50
19	.	26013-080169	ホルト (B 8X16	2			10
20	.	26014-080209	ホルト (C 8X20	4			10
21	.	194262-04301	ハンズ (タンク CMP	2			1
22	.	22417-200150	ワリヒン 2X15	2			10
23	.	194262-04331	ハンズ ロックヒン	2			1
24	.	194262-04270	フイェル 285X160X3	1			1
25	.	194262-04280	フイェル 380X34X3	2			1
26	.	26347-080002	U ナット 8	2			20
27	.	22117-080000	サガネ 8	2			100

パーツカタログNo.  
NPC-1044

管理コード  
094262-04100

# 3. ベルトカバー

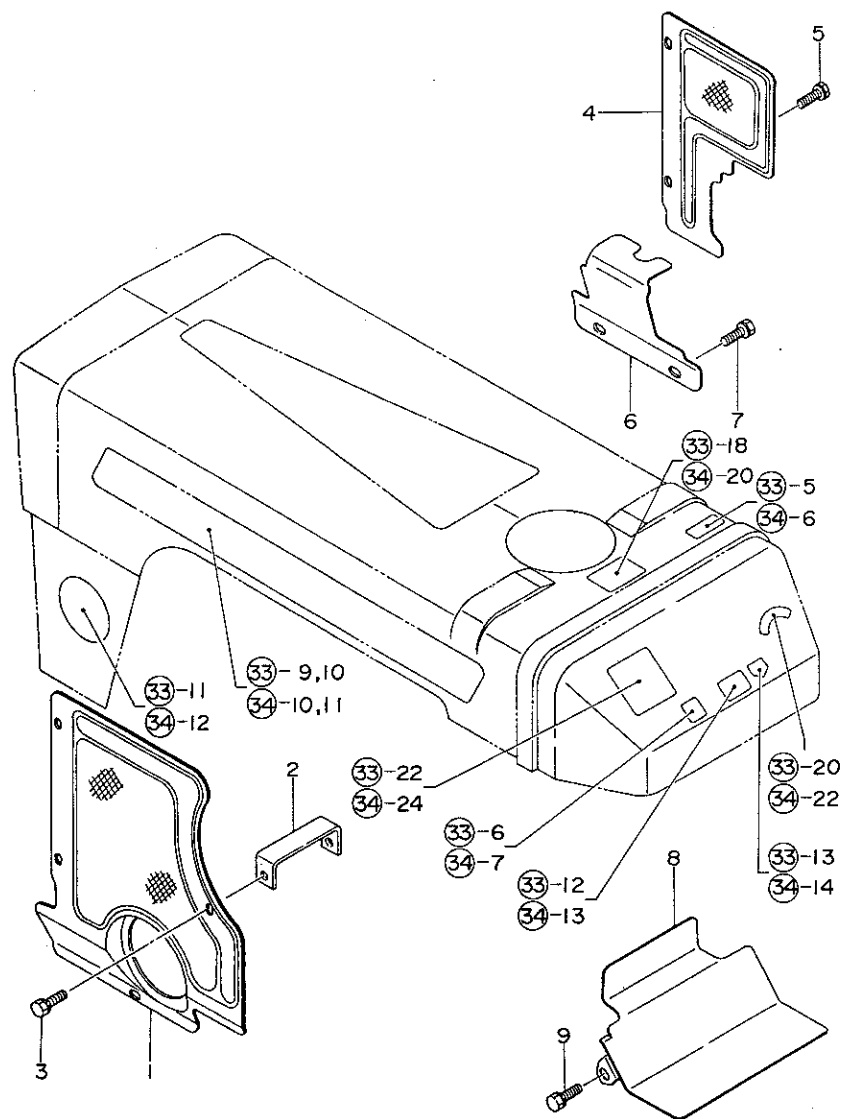

A12

A9

形式名 YM1101

部分コード 051

# 3. ベルトカバー

更新日

作成日 78.04.11

No.	レベル	注 文 区 分	部 品 番 号	部 品 名	個 数	互 換 性	備 考 (機 体 No.)	個 装 単 位
1	.		194300-61600	ベルトカバー A CMP	1			1
2	.		194300-61621	ステー(ベルトカバー)	1			1
3	.		26014-060122	ホルトリ C 6X12	4			20
4	.		194300-61630	ベルトカバー B	1			1
5	.		26014-060122	ホルトリ C 6X12	2			20
6	.		194300-61640	ベルトカバー C	1			1
7	.		26014-080162	ホルトリ C 8X16	2			10
8	.		194264-61650	ベルトカバー D	1			1
9	.		26014-080162	ホルトリ C 8X16	2			10

パーツカタログNo.  
NPC-1044

管理コード  
D94264-05100

A15

A14

形式名 YM1101

部分コード 111

## 4. フロントブラケット

更新日  
作成日 78.04.11

## 4. フロントブラケット

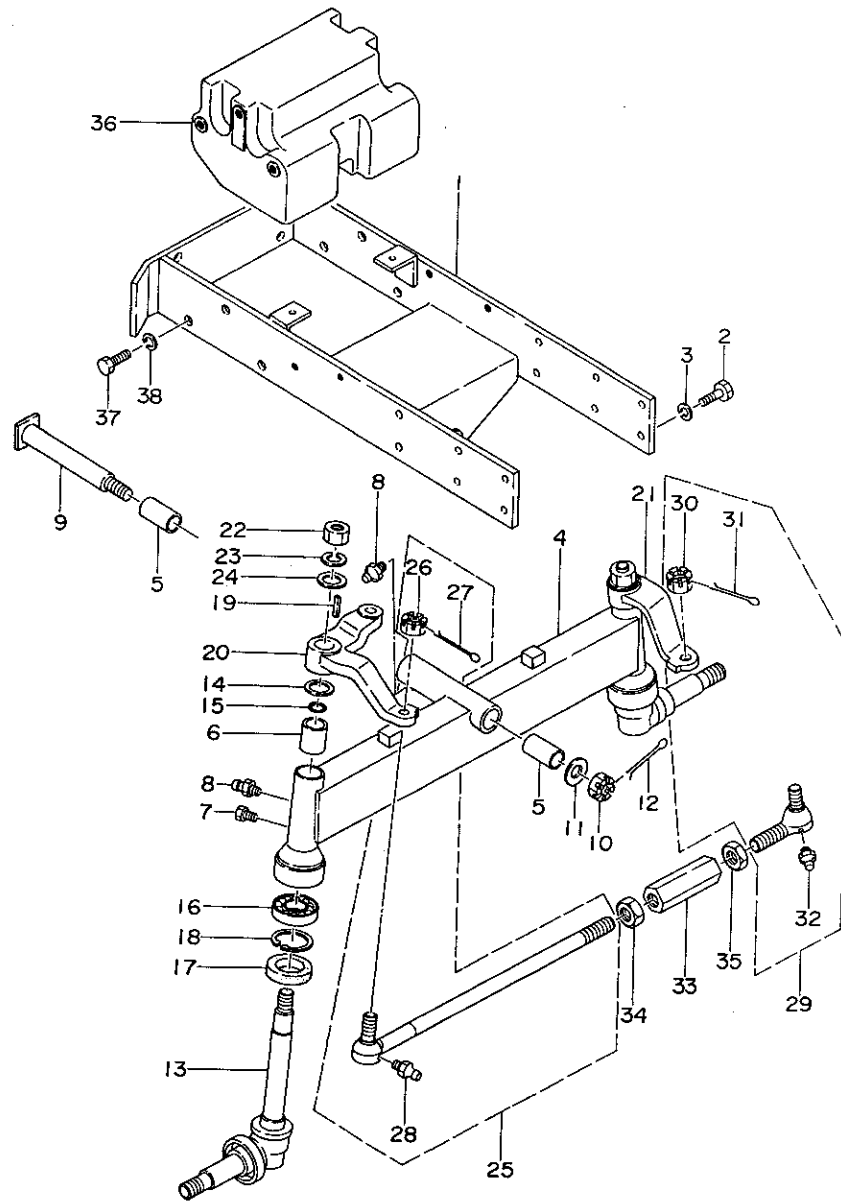

No.	レベル	部品番号	部品名	個数	互換性	備考 (機 体 No.)	個装 単位
1	.	194264-11550	フロントブラケット CMP	1			1
2	.	26116-100252	ホルツ 10X25	8			10
3	.	22217-100000	ハネツカネ10	8			100
4	.	194264-11500	フロントアックス CMP	1			1
5	.	194190-11520	マキツツシ	2			1
6	.	194151-11360	フツシ	2			1
7	.	194151-11490	ホルツ	2			5
8	.	194151-11480	クリスニツフル	3			1
9	.	194210-13212	センタビ	1			1
10	.	194210-13250	ミツツキヒクナツ 16	1			2
11	.	22137-160000	サカネ16	1			20
12	.	22417-400300	フリヒン 4X30	1			10
13	.	194151-11600	キンクヒンコンフーリット	2			1
14	.	194151-11840	キンクヒンアツハカハ	2			5
15	.	194151-11860	オリング 1A-2025	2			1
16	.	24101-062054	ホルハアリンク 6205	2			1
17	.	194150-12720	オイルシール TC35X52X11.	2			2
18	.	22252-030480	アオウスアツフオリング 48	2			2
19	.	194151-11660	フエサキ 7X26	2			2
20	.	194262-11781	ナツクルアム L	1			1
21	.	194262-11790	ナツクルアム R	1			1
22	.	194151-11640	ナツ 18(18X1.5)	2			1
23	.	22217-180000	ハネツカネ18	2			20
24	.	194151-11650	フツツフル 19X36X2.3	2			1
25	.	194262-14610	タイロツ COMP	1			1
26	..	194730-57241	ミツツキナツ 11	1			1
27	..	22417-300250	フリヒン 3X25	1			10
28	..	194730-57411	クリスニツフル	1			2
29	.	794730-57122	タイロツイント シグミ RL	1			1
30	..	194730-57241	ミツツキナツ 11	1			1
31	..	22417-300250	フリヒン 3X25	1			10
32	..	194730-57411	クリスニツフル	1			2
33	.	194150-12410	ターハツクル M17X1.5	1			1
34	.	194990-22830	6カクナツ M17	1			1
35	.	194990-22840	6カクナツ M17	1			1
36	.	194264-81410	ウェイト 25	1			1
37	.	26117-100302	ホルツ 10X30	6			30
38	.	22212-190000	ハネツカネ 10	6			50

パーツカタログNo.  
NFC-1044管理コード  
094264-11100

A16

A14

形式名 YM1101D

部材コード 111

更新日

作成日 78.04.11

## 5. フロントブラケット

## 5. フロントブラケット

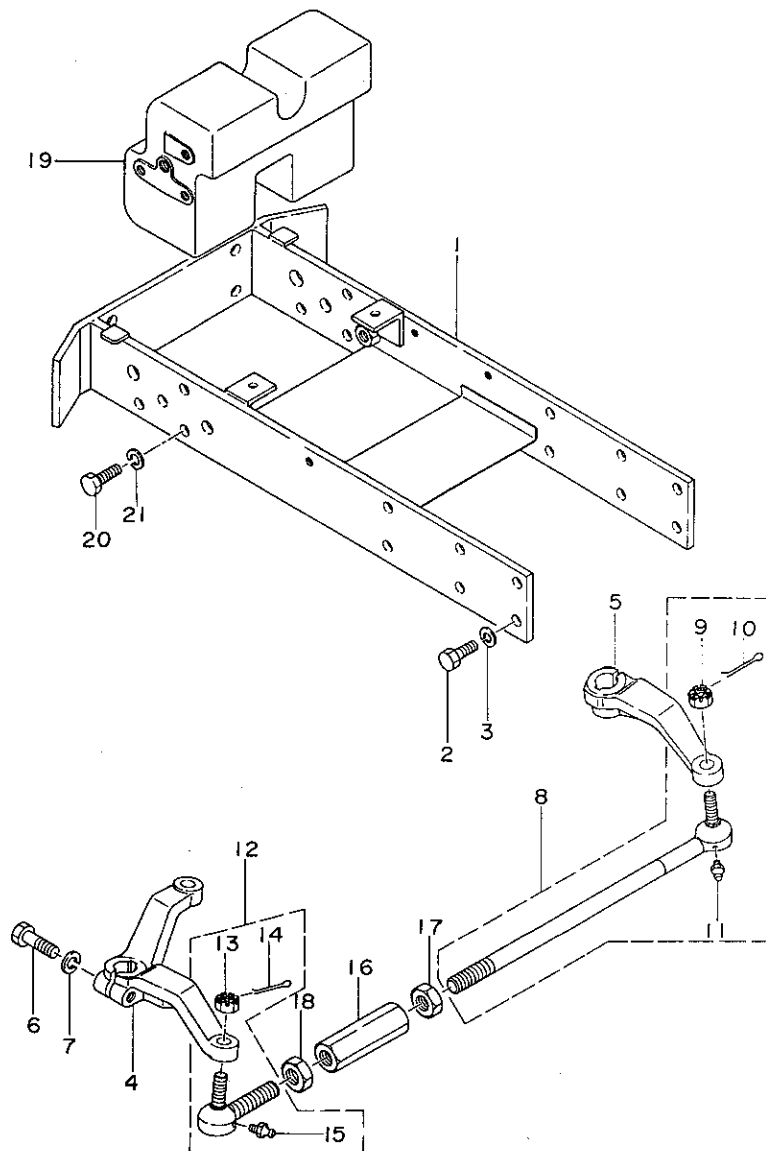

No.	レベル	注記	部品番号	部品名	個数	互換性	備考 (機体 No.)	個装 単位
1	.		194265-11101	フロントブラケット CMP	1			1
2	.		26116-100452	ボルト 10X25	8			10
3	.		22217-100500	ハネサカネ10	8			100
4	.		194265-14510	ナツワーム L	1			1
5	.		194265-14520	ナツワーム R	1			1
6	.		22217-120300	ハネサカネ 12	2			50
7	.		194210-14551	ボルト 12X50	2			1
8	.		194262-14510	タイロッド CUMP	1			1
9	..		194730-57241	ミソツキナット 11	1			1
10	..		22417-300250	ワリピン 3X25	1			10
11	..		194730-57411	クリスニツフ	1			2
12	..		794730-57122	タイロッド"イント" シクミ RL	1			1
13	..		194730-57241	ミソツキナット 11	1			1
14	..		22417-300250	ワリピン 3X25	1			10
15	..		194730-57411	クリスニツフ	1			2
16	.		194150-12410	ターフハツクル M17X1.5	1			1
17	.		194990-22530	6カクナット M17	1			1
18	.		194990-22540	6カクナット M17	1			1
19	.		194265-81410	ウエイト 20	1			1
20	.		26117-100302	ボルト 10X30	6			30
21	.		22217-100300	ハネサカネ10	6			100

パーツカタログNo.  
NFC-1044管理コード  
D94265-11100

B1

A14

形式名 YM1111D

部分コード 131

## 6. リングギヤ

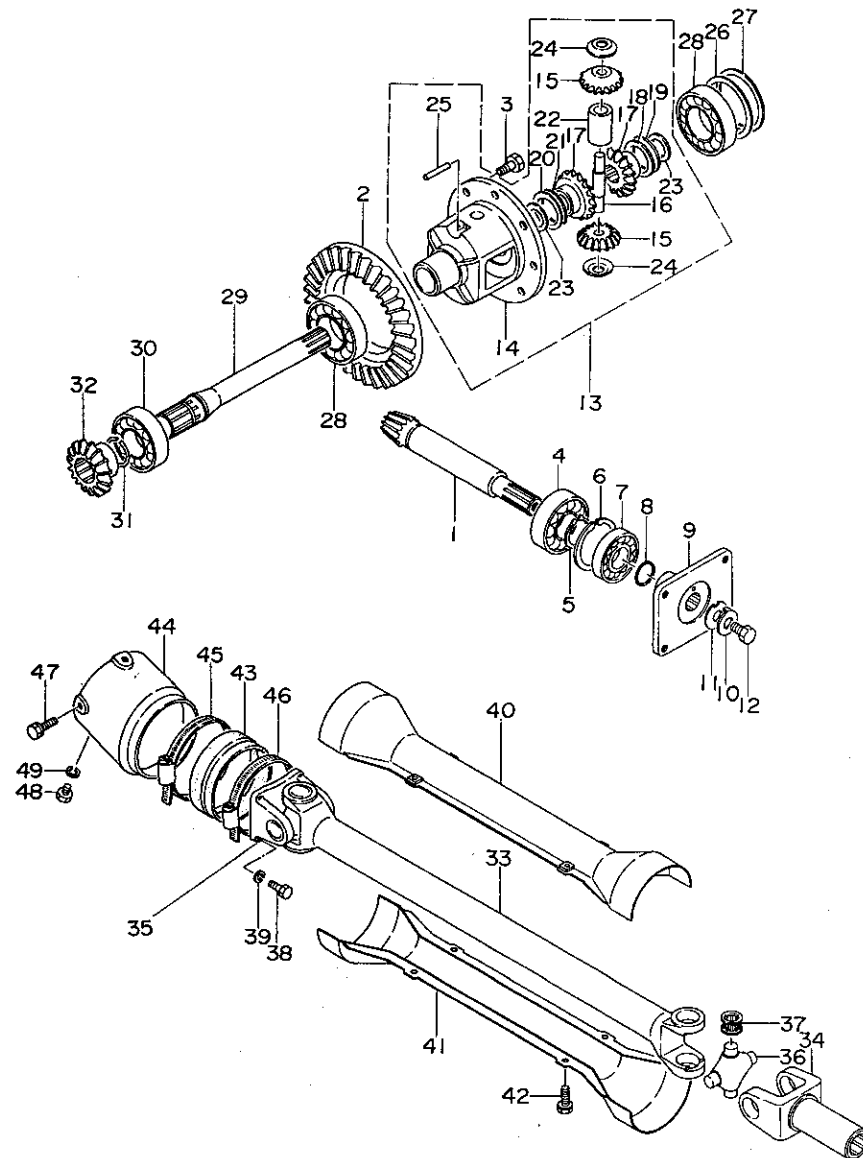
更新日  
作成日 78.04.11

No.	レベル	送文区分	部品番号	部品名	個数	互換性	備考 (機体No.)	個装 単位
1	.		194210-14100	スハイルル ヒニオンシャフト	1			1
2	.		194200-32100	スハイルリングギヤ 38	1			1
3	.		194201-32150	シールホルト 8X18	8			1
4	.		24101-063054	ホー ルハ アリンク 6305	1			1
5	.		22242-000250	シフトスナツワリンク 25	1			10
6	.		22252-000520	アサツスナツワリンク 52	1			10
7	.		24101-063044	ホー ルハ アリンク 6304	1			1
8	.		24311-000200	リンク P-20	1			5
9	.		194210-14121	ユニバーサルフランジ	1			1
10	.		194200-14160	ロツクア レート	1			5
11	.		194200-14171	ロツクア レートツツヤ	1			5
12	.		26116-080162	ホルト 8X16	1			10
13	.		194200-31551	デフケース CMP	1			1
14	..		194200-31751	デフケース	1			1
15	..		194200-31510	デフヒニオン キヤ 10	1			1
16	..		194200-31821	デフヒニオンシャフト	1			1
17	..		194200-31831	デフサイト キヤ 14	2			1
18	..		194200-31851	デフサイト キヤスハ-サ 0.0	-			2
19	..		194200-31861	デフサイト キヤスハ-サ 1.0	-			2
20	..		194200-31871	デフサイト キヤスハ-サ 1.1	-			2
21	..		194200-31881	デフサイト キヤスハ-サ 1.2	-			2
22	..		194200-31901	デフスラストカラー	1			1
23	..		194200-31910	ライナー 22.5X30X1	2			5
24	..		194200-31931	デフヒニオンライナー	2			2
25	..		194200-31940	デフロツクヒン 4	1			5
26	.		194200-32330	シム 72X0.1	-			5
27	.		194200-32340	シム 72X0.3	-			5
28	.		24101-062074	ホー ルハ アリンク 6207	2			1
29	.		194263-14200	フロント トライフシャフト	2			1
30	.		24101-063054	ホー ルハ アリンク 6305	2			1
31	.		194210-14210	サーキラーリンク 25	2			5
32	.		194210-14230	ハハホルト 14	2			1
33	.		194210-13520	フロハラシャフト	1			1
34	.		194210-13350	スリープヨーク	1			1
35	.		194210-13360	フランジヨーク	1			1
36	.		194210-13370	クロスシヨイント	2			1
37	.		194210-13380	ニートホルハアリンク	8			2
38	.		26116-080202	ホルト 8X20	4			10
39	.		22217-080000	ハネサカネ 8	4			50
40	.		194210-13410	フロハラシャフトカハ-	1			1
41	.		194210-13420	フロハラシャフトカハ-タイ	1			1
42	.		26013-060129	ホルト (B) 6X12	4			10
43	.		194210-13430	セツティンク ラハ- A	1			1
44	.		194210-13451	フロハラシャフトカハ-サホ-9A	1			1
45	.		194210-13490	ホースハント	1			1

パーツカタログNo.  
NPC-1044

(\*\*\*) ツキノハニシニツツク (\*\*\*)

管理コード  
094211-13100

B2

A14

形式名 YM1131D

部分コード 131

6. リングギヤ

更新日  
作成日 78.04.11

6. リングギヤ

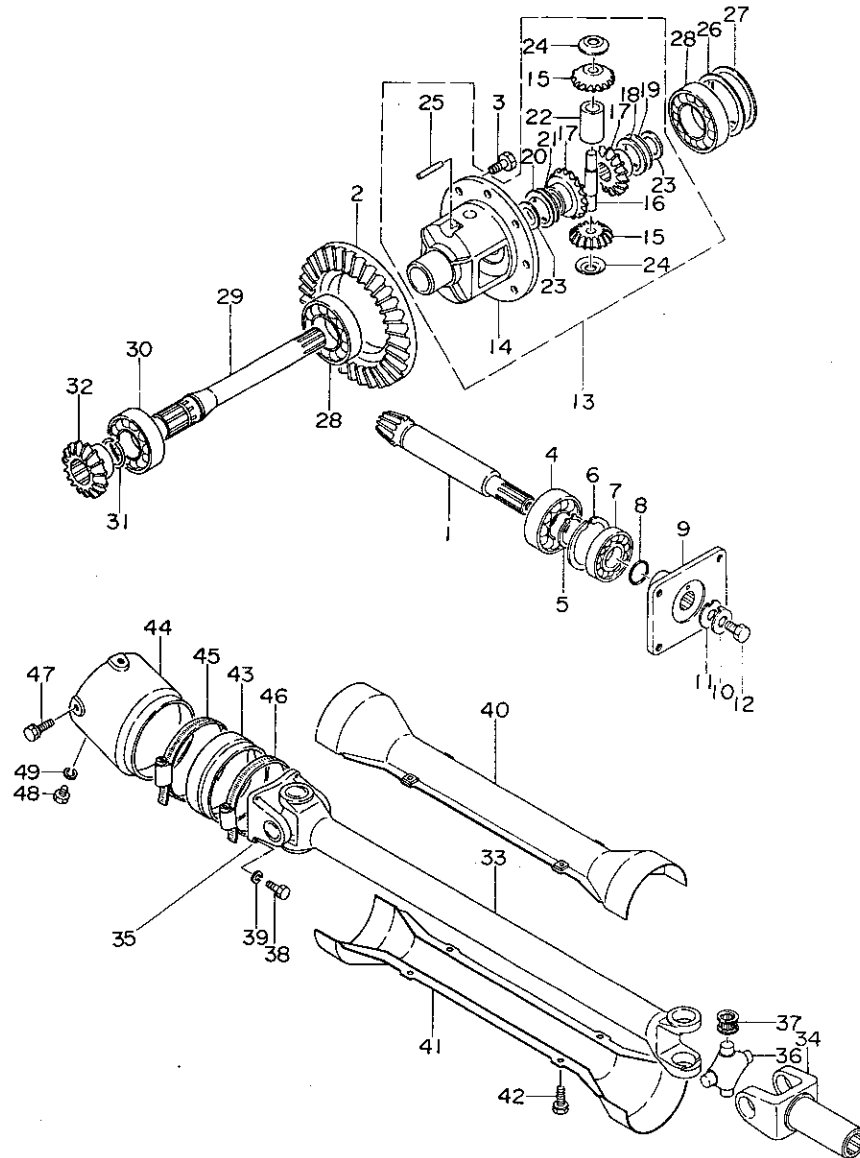

No.	レベル	部品番号	部品名	個数	互換性	備考 (機 体 No.)	個装 単位
46	.	23210-100000	ホースバンド 100	1			1
47	.	26013-060169	ホルト(B 6X16	4			10
48	.	26117-080102	ホルト 8X10	1			30
49	.	22217-080100	ハネサカネ 8	1			50

パーツカタログNo.  
NPC-1044

管理コード  
D94211-13100

B3

A14

形式名 YM1101D

部 分 コー ド 134

7. センターボックス

更新日  
作成日 78.04.11

## 7. センターボックス

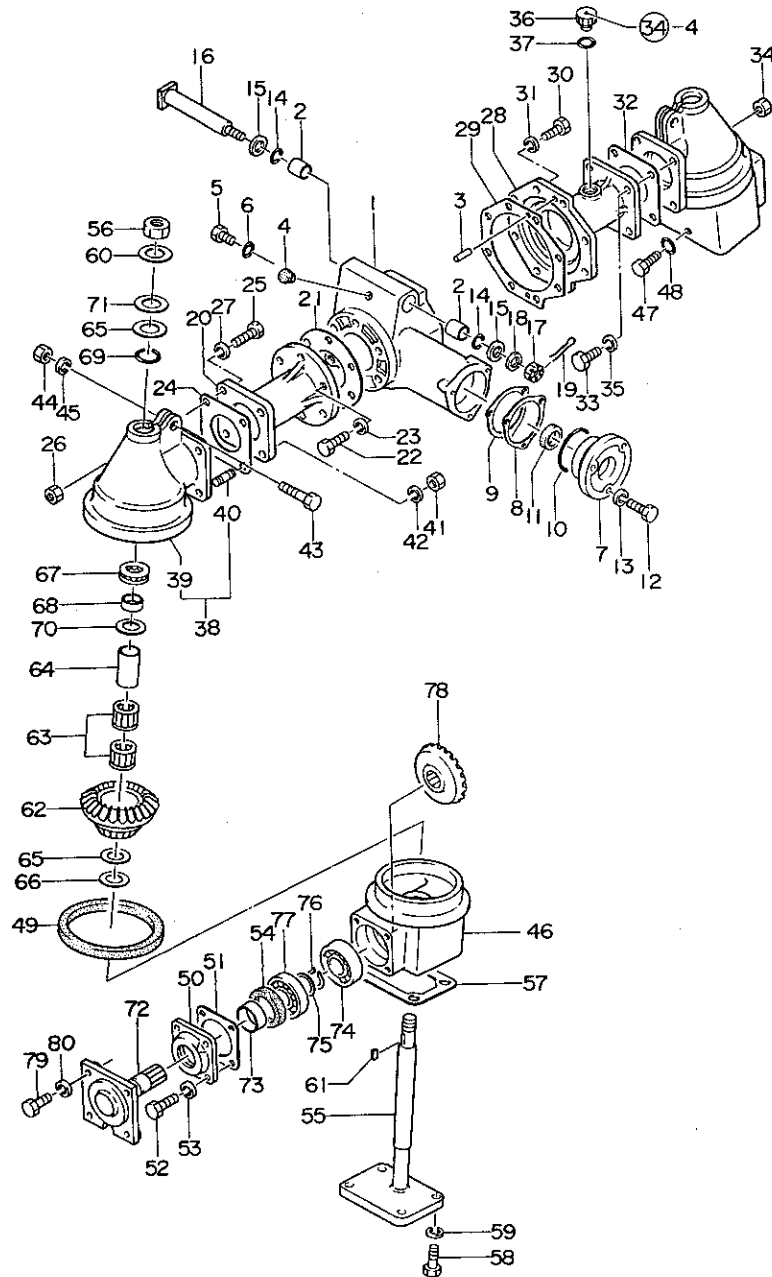

No.	レベル	部品番号	部 品 名	個数	互換性	備 考 (機 体 No.)	備 装 単 位
1	.	194210-13512	フロントアクスルケース	1			1
2	.	194210-13520	メタル 22X28X22	2			1
3	.	1A1040-26060	ハイコウセン 8X28	2			2
4	.	194210-13561	ワリリサ 10	1			1
5	.	1A1040-48070	アブラワタ 10	2			2
6	.	24311-000120	リング P-12	2			10
7	.	194210-13570	フロントアクスルケースキャップ	1			1
8	.	194210-14450	フロントアクスルケースシム 0.1	-			2
9	.	194210-14460	フロントアクスルケースシム 0.2	-			2
10	.	24322-000600	リング G60	1			2
11	.	194210-13590	オイルシール TC30 45 8	1			1
12	.	26111-080302	ホルト 8X30	3			10
13	.	22212-080000	ハネサカネ 8	3			50
14	.	24311-000220	リング P22	2			5
15	.	194210-13530	ライター 22.5X34X2	2			5
16	.	194210-13212	センターピン	1			1
17	.	194210-13250	ミソツキヒナツト 16	1			2
18	.	22137-16C000	サカネ 16	1			20
19	.	22417-400300	ワリヒン 4X30	1			10
20	.	194263-13611	フロントアクスル L COMP	1			1
21	.	194210-13540	フロントアクスルフランジ ハネツキン L	1			2
22	.	26112-100282	ホルト 10X28	6			10
23	.	22212-100000	ハネサカネ 10	6			50
24	.	194210-13740	フロントアクスルアウターフランジ PK	1			2
25	.	26112-100282	ホルト 10X28	2			10
26	.	26711-100002	ナツト 10	2			10
27	.	22212-100000	ハネサカネ 10	4			50
28	.	194263-13621	フロントアクスル R COMP	1			1
29	.	194210-13551	フロントアクスルフランジ ハネツキン R	1			2
30	.	26112-080222	ホルト 8X22	11			10
31	.	22212-080000	ハネサカネ 8	11			50
32	.	194210-13740	フロントアクスルアウターフランジ PK	1			2
33	.	26112-100282	ホルト 10X28	2			10
34	.	26711-100002	ナツト 10	2			10
35	.	22212-100000	ハネサカネ 10	4			50
36	.	194200-24380	アブラワタ 30	1			2
37	.	24341-000300	リング S30	1			10
38	.	794210-13802	アツハ フロントキヤケース COMP	2			1
39	.	194210-13813	アツハ フロントキヤケース	2			1
40	.	194210-13881	ウエコミホルト 10X23	4			1
41	.	26717-100002	ナツト 10	4			20
42	.	22217-100000	ハネサカネ 10	4			100
43	.	26117-100384	ホルト 10X38	4			10
44	.	26757-100002	トメナツト 10	4			50
45	.	22217-100000	ハネサカネ 10	4			100

パーツカタログNo.  
NPC-1044

(\*\*\*) ツキノ ハーシニ ツツク (\*\*\*)

管 理 コー ド  
D94210-13400

B4

A14

形式名 YM1101D

部分コード 134

## 7. センターボックス

更新日

作成日 78.04.11

## 7. センターボックス

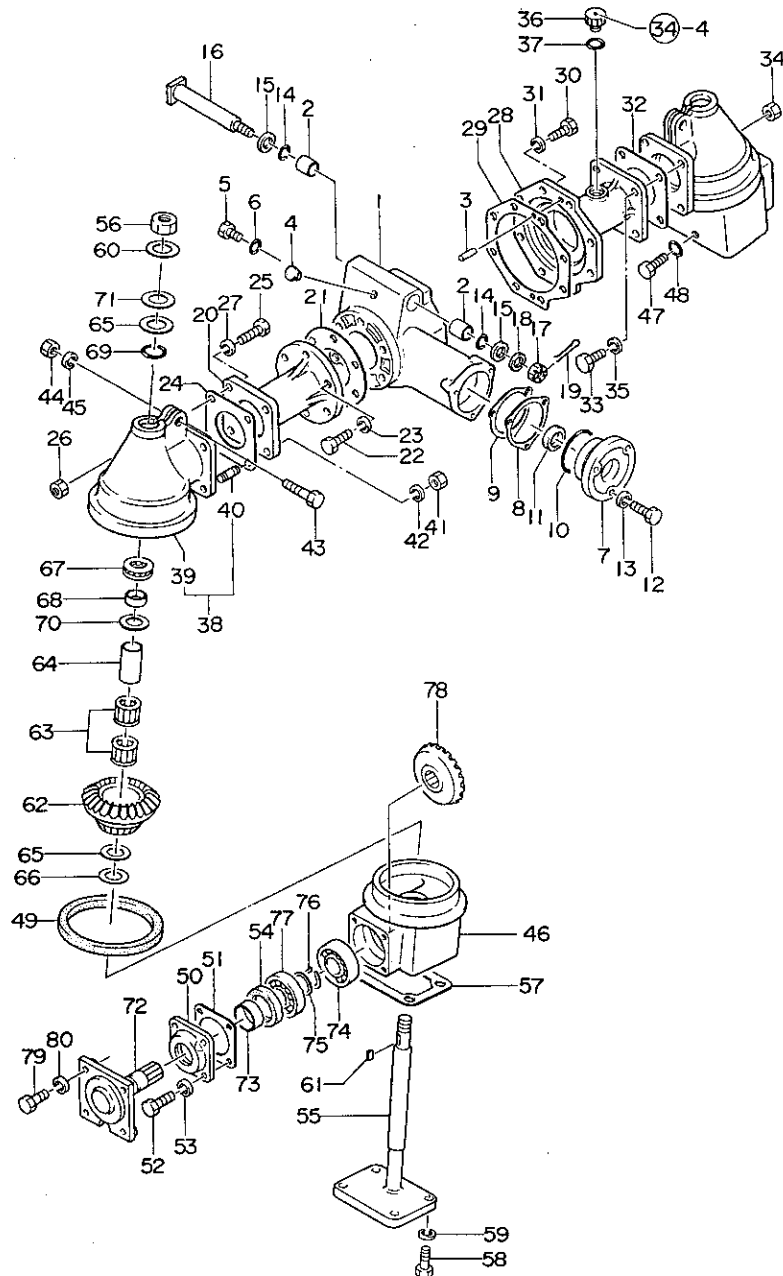

No.	レベル	注記	部品番号	部品名	個数	互換性	備考 (機体 No.)	備装 単位
46	.		194210-13822	OP-フロントキヤース	4			1
47	.		1A1040-48070	AF フタ 10	4			2
48	.		24311-000120	オリング P-12	4			10
49	.		194210-13841	オイルシール 100X120X12	4			1
50	.		194210-13930	フロントキヤースキップ	4			1
51	.		194210-13940	フロントキヤースキップハツク	4			5
52	.		26117-080222	ホルト 8X22	16			50
53	.		22212-080000	ハネガカネ 8	16			50
54	.		1A1040-28810	オイルシール TC40 62 12X6	4			2
55	.		194210-13903	キングピン CMP	2			1
56	.		194151-11640	ナット 18(18X1.5)	4			1
57	.		194210-13950	フロントキヤースホルト ハツク	2			5
58	.		26117-100222	ホルト 10X22	8			5
59	.		22212-100000	ハネガカネ 10	8			50
60	.		194151-11650	ワッシャプレート 19X36X2.3	2			1
61	.		194151-11660	フイサーキー 7X26	2			2
62	.		194210-14251	キングピンハールキヤ	2			1
63	.		194210-14260	ニートルハアリク 28X33X16	4			1
64	.		194210-14270	インナーカラー 22X28X33	2			1
65	.		194210-14280	ライナー 22X41X2.5	4			1
66	.		194210-14290	キングピンシム 0.1	-			5
67	.		194210-14300	スラストハアリク 51105	2			1
68	.		194210-14310	カラー 22X25X10	2			2
69	.		24311-000220	オリング P22	2			5
70	.		194210-13960	ライナー 22X34X1	2			5
71	.		194210-13970	シム 22X34X0.5	-			5
72	.		194210-14350	フロントアスルシャフト	2			1
73	.		194210-14400	ジョーリング 35X40X17	2			1
74	.		24101-063054	ホルハールアリク 6305	2			1
75	.		194210-14410	ライナー 30X42X2	2			5
76	.		22242-000300	シクウスナツアリク 30	2			10
77	.		24101-063064	ホルハールアリク 6306	2			1
78	.		194210-14420	ハールキヤ 27	2			1
79	.		26116-120252	ホルト 12X25	8			10
80	.		22217-120000	ハネガカネ 12	8			50

パーツカタログNo.  
NPC-1044管理コード  
094210-13400



# 8. フロントタイヤ

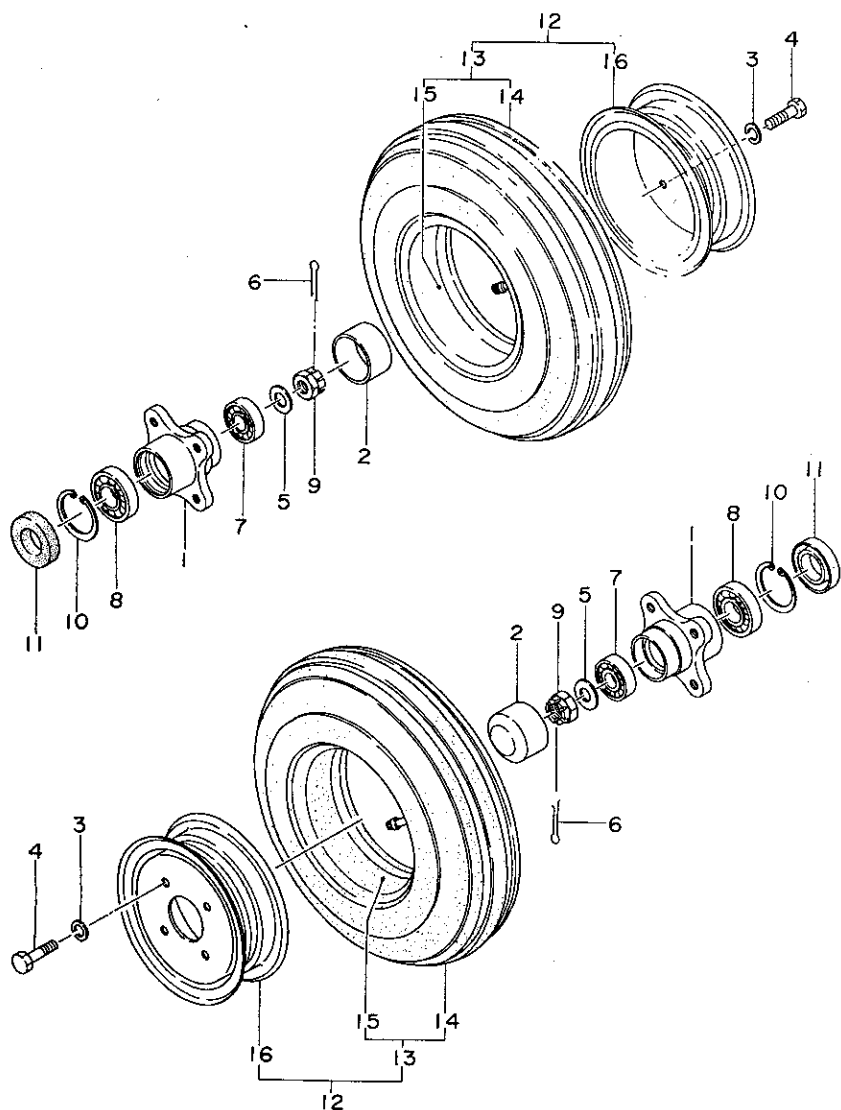

B5

A14

形式名 YM1101

部分コード 126

# 8. フロントタイヤ

更新日

作成日 78.04.11

No.	レベル	注 文 分	部 品 番 号	部 品 名	個数	互 換 性	備 考 (機 体 No.)	個 装 単 位
1	.		194200-11801	フロントホイールハブ	2			1
2	.		194151-12620	フロントホイールハブ	2			1
3	.		22217-120000	ハネサカネ 12	8			50
4	.		26116-120252	ホイール 12X25	8			10
5	.		194151-12640	サカネ 20	2			2
6	.		22411-400400	ワリオン 4X40	2			10
7	.		24101-062044	ハアリング 6204	2			1
8	.		24101-062054	ホールハアリング 6205	2			1
9	.		26831-200002	ミソツキサツ 20	2			10
10	.		22252-000480	アサヨウスツフリング 48	2			2
11	.		194150-12720	オイルシール TC35X52X11	2			2
12	.		794200-11850	フロントホイールタイヤシグミ	2			1
13	..		194200-11900	フロントタイヤシグミ 4.50-10	2			1
14	...		194200-11910	タイヤ 4.50-10	2			1
15	...		194200-11920	チューブ	2			1
16	..		194200-11880	デイスツホイール 3.50BX10GA	2			1

パーツカタログNo.  
NPC-1044

管理コード  
094200-12600

# 9. フロントタイヤ

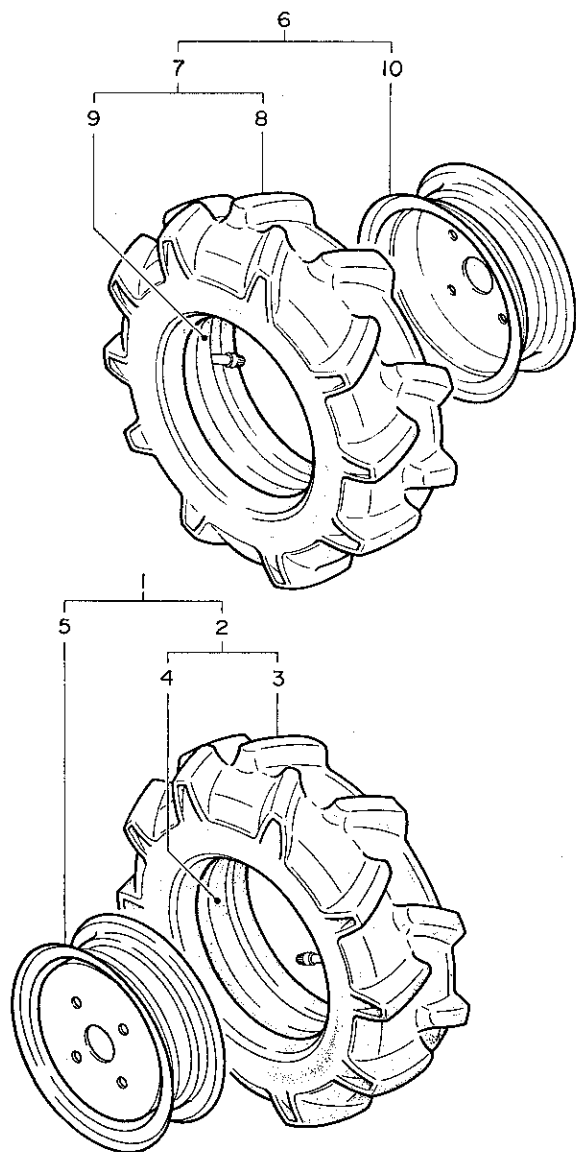

B6

A14

形式名 YM1101D

部分コード 147

# 9. フロントタイヤ

更新日  
作成日 78.04.11

No.	レベル	注記	部品番号	部品名	個数	互換性	備考 (機 体 No.)	個装 単位
1	.		194263-12910	フロントタイヤ L.コンプリート	1			1
2	..		194263-12800	フロントタイヤ COMP 400-12	1			1
3	...		194263-12810	フロントタイヤ 400-12	1			1
4	...		194263-12820	チューブ 400-12	1			1
5	..		194263-12850	ホイール 3.00DX12 COMP	1			1
6	.		194263-12920	フロントタイヤ R.コンプリート	1			1
7	..		194263-12800	フロントタイヤ COMP 400-12	1			1
8	...		194263-12810	フロントタイヤ 400-12	1			1
9	...		194263-12820	チューブ 400-12	1			1
10	..		194263-12850	ホイール 3.00DX12 COMP	1			1

パーツカタログNo.  
NPC-1044

管理コード  
094263-14700

# 10. ステアリング

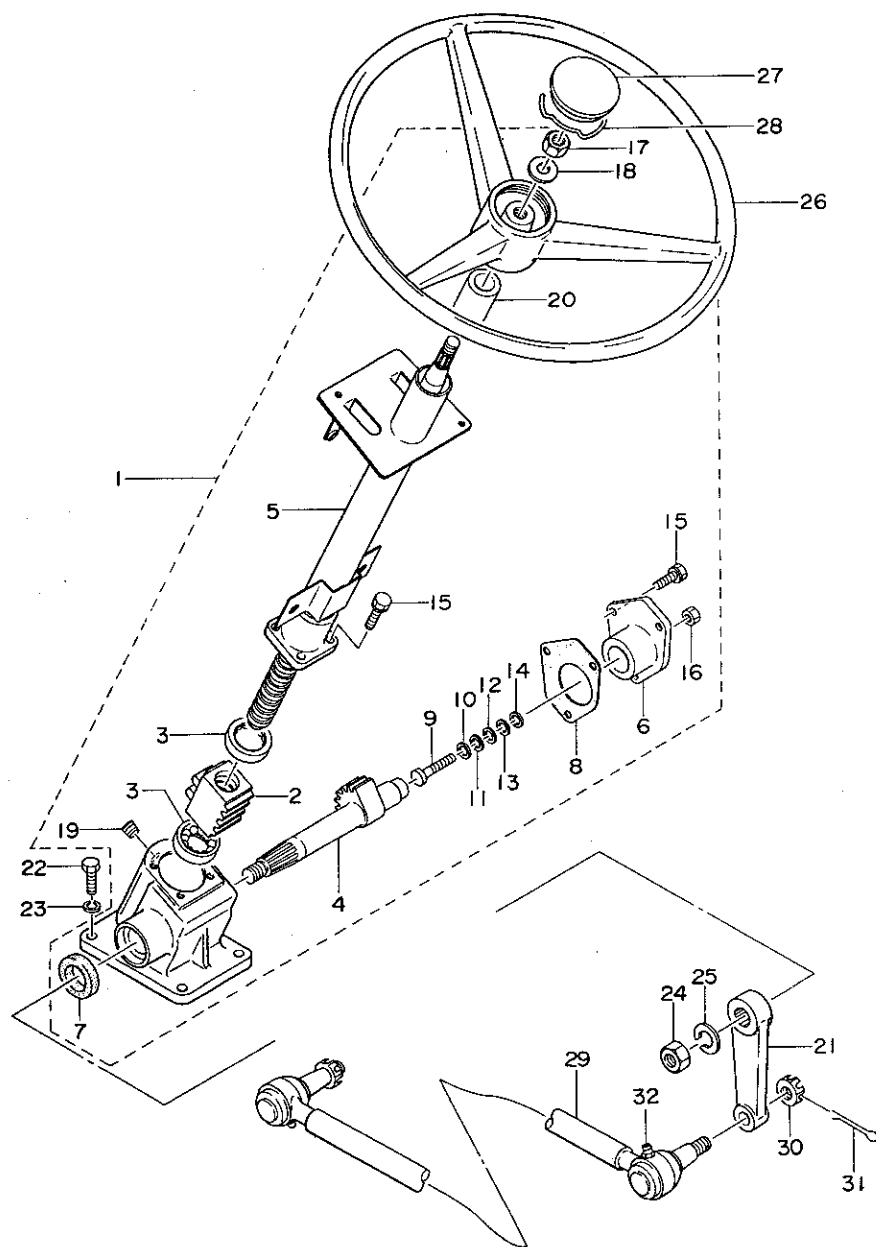

B10

B9

形式名 YM1101

部分コード 151

# 10. ステアリング

更新日  
作成日 78.04.11

No.	レベル	部品番号	部品名	個数	互換性	備考 (機体 No.)	個装 単位
1	.	194264-15100	ステアリング*キャ CMP	1			1
2	..	194264-15500	ホー*ルナツト	1			1
3	..	194262-15520	ハ*アリング*	2			1
4	..	194262-15410	セクタシフト	1			1
5	..	194264-15200	コラム	1			1
6	..	194262-15150	サイト*カハ*	1			1
7	..	194262-15140	オイルシール TC22 35 8	1			1
8	..	194262-15160	ハ*ツキン(サイト*カハ*	1			1
9	..	194262-15470	アシ*ヤストスクリ	1			1
10	..	194262-15420	シムA(アシ*ヤストスクリ	1			1
11	..	194262-15430	シムB(アシ*ヤストスクリ	1			1
12	..	194262-15440	シムC(アシ*ヤストスクリ	1			1
13	..	194262-15450	シムD(アシ*ヤストスクリ	1			1
14	..	194262-15460	シムE(アシ*ヤストスクリ	1			1
15	..	26013-080202	ホ*ルト(B 8X20	7			10
16	..	26717-080002	6 カナツト M8	1			20
17	..	26736-120002	ナツト 12	1			10
18	..	22222-120000	ハツキサ*カ*ネ (A12	1			20
19	..	194262-15170	フ*ラク* PT1/8	1			1
20	..	194264-15310	コラムフ*ツシ	1			1
21	.	194262-15511	ヒ*ツトマンアーム	1			1
22	.	26116-100302	ホ*ルト 10X30	4			30
23	.	22217-100000	ハ*ネサ*カ*ネ10	4			100
24	.	26736-160002	ナツト(ホソ 16	1			5
25	.	22217-160000	ハ*ネサ*カ*ネ16	1			20
26	.	194262-15730	ステアリング*ホイ	1			1
27	.	194262-15740	キャツ*	1			1
28	.	194262-15760	スプ*リング*リテーナ ロツク	1			1
29	.	194264-16110	トラツク*ナツト* CMP	1			1
30	.	194730-57241	ミツ*ツキサツト 11	2			1
31	.	22411-300250	ワリ*ン 3X25	2			10
32	.	194730-57411	プ*リスニツパ*ル	2			2

パーツカタログNo  
NPC-1044

管理コード  
D94262-15100

B11

B9

形式名 YM1131D

部分コード 151

## 11. ステアリング

更新日  
作成日 78.04.11

## 11. ステアリング

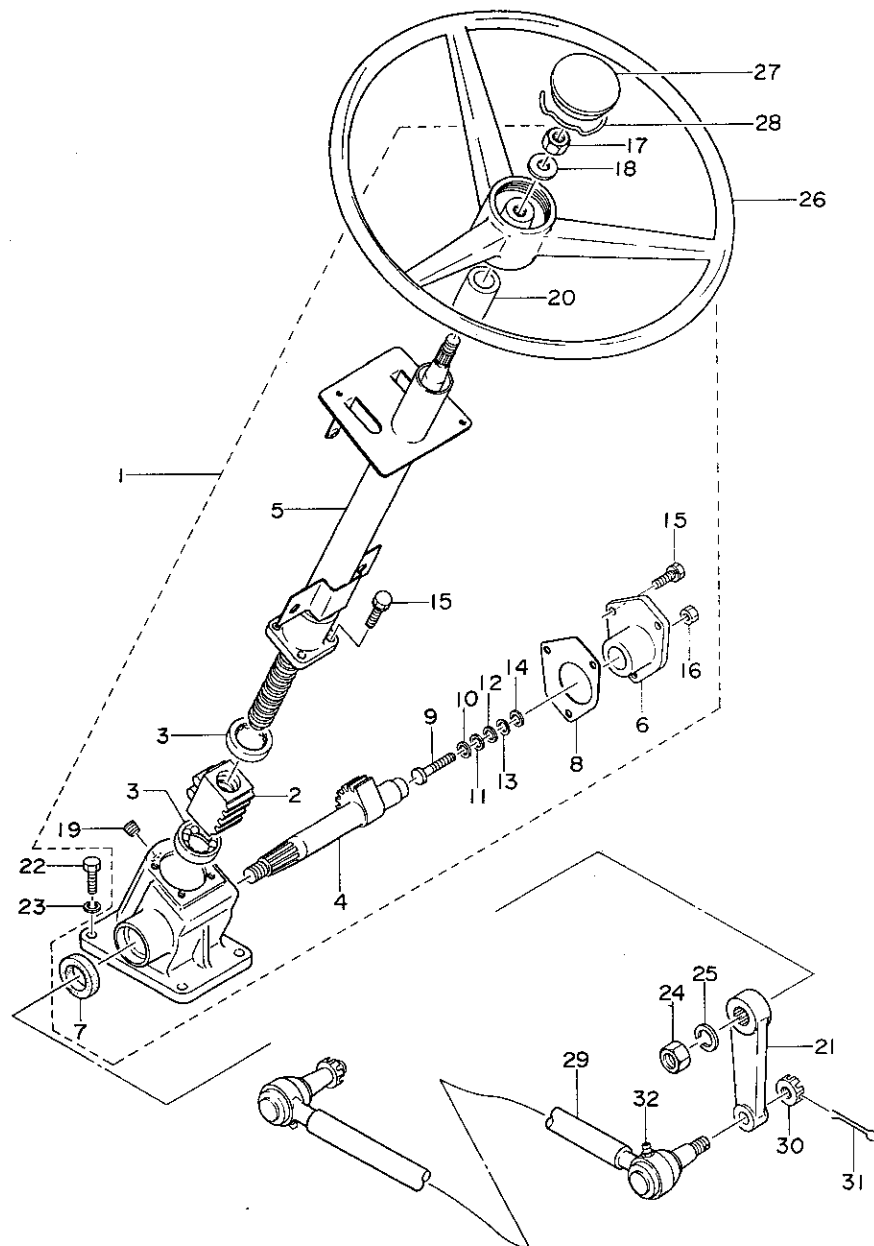

No.	レベル	注文 区分	部 品 番 号	部 品 名	個数	互 換 性	備 (機 体 No.)	考 No.)	個 装 単 位
1	.		194264-15100	ステアリング* キヤ CMP	1				1
2	..		194264-15300	ホ-ルナツト	1				1
3	..		194264-15320	ハ* リンク*	2				1
4	..		194262-15410	セクタシヤフト	1				1
5	..		194264-15200	コラム	1				1
6	..		194262-15150	サイト* カハ-	1				1
7	..		194262-15140	オイルシール TC22 35 8	1				1
8	..		194262-15160	ハ* ツキン(サイト* カハ-	1				1
9	..		194262-15470	アシ* ヤストスクリ	1				1
10	..		194262-15420	シムA(アシ* ヤストスクリ	1				1
11	..		194262-15430	シムB(アシ* ヤストスクリ	1				1
12	..		194262-15440	シムC(アシ* ヤストスクリ	1				1
13	..		194262-15450	シムD(アシ* ヤストスクリ	1				1
14	..		194262-15460	シムE(アシ* ヤストスクリ	1				1
15	..		26013-080202	ホ* ルト(φ 8X20	7				10
16	..		26717-080002	6 カクナツト M8	1				20
17	..		26736-120002	ナツト 12	1				10
18	..		22222-120000	ハツキサ* カ* ネ (A12	1				20
19	..		194262-15170	フ* ラジ* PT1/8	1				1
20	..		194264-15310	コラムフ* ツシ	1				1
21	.		194262-15611	ピ* ットマンア-ム	1				1
22	.		26116-100302	ホ* ルト 10X30	4				30
23	.		22217-100000	ハ* ネサ* カ* ネ10	4				100
24	.		26736-160002	ナツト(ボソ 16	1				5
25	.		22217-160000	ハ* ネサ* カ* ネ16	1				20
26	.		194262-15730	ステアリング* ホイル	1				1
27	.		194262-15740	キヤツフ	1				1
28	.		194262-15760	スフ* リンク* リテーナ ロツク	1				1
29	.		194265-16110	ト* ラツクナツト* CMP	1				1
30	.		194730-57241	ミツ* ツキナツト 11	2				1
31	.		22411-300250	ワリヒ-ン 3X25	2				10
32	.		194730-57411	クリスニツフ* ル	2				2

パーツカタログNo.  
NPC-1044管 理 コー ド  
094262-15100

B15

B14

形式名 YM1101

部分コード 211

更新日  
作成日 78.04.11

## 12. クラッチハウジング

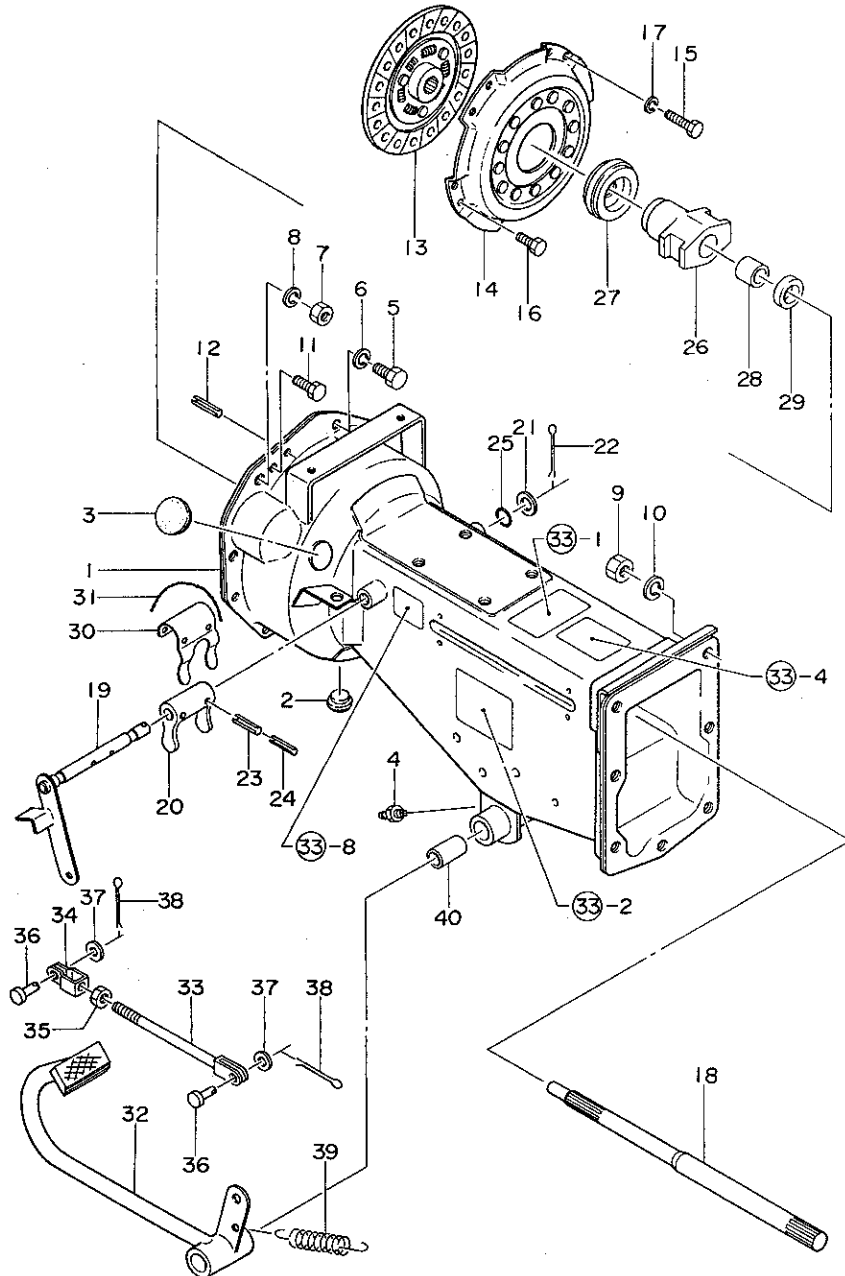

## 12. クラッチハウジング

No.	レベル	部品番号	部品名	個数	互換性	備考 (機体 No.)	個装 単位
1.	.	194264-21100	クラッチハウジング CMP	1			1
2.	.	194300-21450	ミス・スピン	1			1
3.	.	194300-21460	ゴムキャップ 25	1			1
4.	.	24761-010000	クリニツフ M6-M6F	1			5
5.	.	26116-080162	ボルト 8x16	6			10
6.	.	22217-080000	ハネサカネ 8	7			50
7.	.	26717-100002	ナット 10	2			20
8.	.	22217-100000	ハネサカネ 10	2			100
9.	.	26717-120002	ナット 12	7			50
10.	.	22217-120000	ハネサカネ 12	7			50
11.	.	26116-080182	ボルト 8x18	1			10
12.	.	22351-080016	ローヒン 8x16	2			20
13.	.	194300-21700	クラッチディスク CMP	1			1
14.	.	194300-21800	プレッシャープレート CMP	1			1
15.	.	194300-21950	リターンボルト 6x22	2			1
16.	.	1A1041-96168	アブボルト 6x16	4			1
17.	.	22217-060000	ハネサカネ 6	2			10
18.	.	194264-22110	メインシャフト	1			1
19.	.	194264-22330	リリースシャフト CMP	1			1
20.	.	194264-22310	クラッチシャフト	1			1
21.	.	22117-140000	サカネ 14	1			20
22.	.	22417-300250	ワシオン 3x25	1			10
23.	.	22352-050032	ローヒン 5x32	2			10
24.	.	22352-030032	ローヒン 3x32	2			20
25.	.	24311-000140	ワシオン P14	2			5
26.	.	194300-22230	ハネアリングスリーブ	1			1
27.	.	194300-22240	リリースハネアリング	1			1
28.	.	194300-22210	ワシ 16.8x22x20	2			2
29.	.	194300-22220	ワシ 9x3.5x80	2			1
30.	.	194264-22380	スリーブプレート	1			1
31.	.	194200-22380	ワシリセン 0.9x140	2			1
32.	.	194200-22410	クラッチハネ	1			1
33.	.	194264-22460	クラッチロケット CUP	1			1
34.	.	194200-22490	クラッチロケットジョイント B	1			1
35.	.	26757-100002	トメナット 10	1			50
36.	.	194200-37600	ピン 8x17.5	2			5
37.	.	22117-080000	サカネ 8	2			100
38.	.	22417-020150	ワシオン 2.0x15	2			1
39.	.	194264-22550	リターンスプリング (クッチ	1			1
40.	.	194201-22550	カラー (クラッチハネ	1			1

B16

B14

## 13. クラッチハウジング

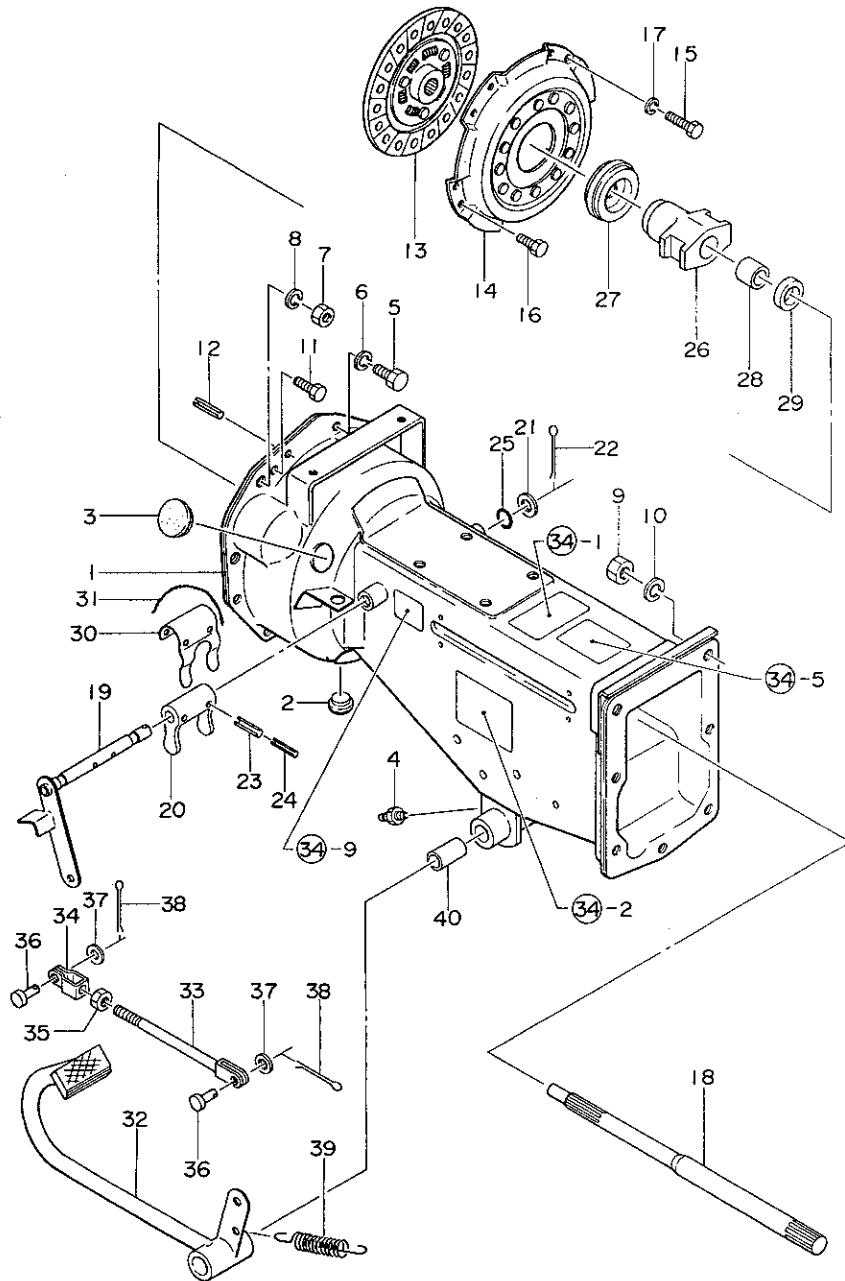

形式名 YH11010

図面コード 211

## 13. クラッチハウジング

更新日  
作成日 78.04.11

No.	レベル	注記 区分	部 品 番 号	部 品 名	個数	互換性	備 考 (機 体 No.)	個装 単位
1.	.		194265-21100	クラッチハウジング CMP	1			1
2.	.		194300-21450	ミス スキベン	1			1
3.	.		194300-21460	コムキヤツフ 25	1			1
4.	.		24761-010000	シリニツフ ルA-M6F	1			5
5.	.		26116-080162	ボルト 8X16	6			10
6.	.		22217-080000	ハネサカネ 8	7			50
7.	.		26717-100002	ナツト 10	2			20
8.	.		22217-100000	ハネサカネ 10	2			100
9.	.		26717-120002	ナツト 12	7			50
10.	.		22217-120000	ハネサカネ 12	7			50
11.	.		26116-080182	ボルト 8X18	1			10
12.	.		22351-080016	ローリング 8X16	2			20
13.	.		194300-21700	クラッチディスク CMP	1			1
14.	.		194300-21800	プレジヤフレート CMP	1			1
15.	.		194300-21950	リマボルト 6X22	2			1
16.	.		1A1041-90168	アボボルト 6X16	4			1
17.	.		22217-060000	ハネサカネ 6	2			10
18.	.		194264-22110	メント ライフシャフト	1			1
19.	.		194264-22330	リリースシャフト CMP	1			1
20.	.		194264-22310	クラッチシャフト	1			1
21.	.		22217-140000	サカネ 14	1			20
22.	.		22417-300250	ワリピン 3X25	1			10
23.	.		22352-050032	ローリング 5X32	2			10
24.	.		22352-030032	ローリング 3X32	2			20
25.	.		24311-000140	ワリピン P14	2			5
26.	.		194300-22230	ハネサカネ スリーフ	1			1
27.	.		194300-22240	リリース ハネサカネ	1			1
28.	.		194300-22210	フシ 16.8X22X20	2			2
29.	.		194300-22220	フシ 9X3.5X80	2			1
30.	.		194264-22380	スリーフ フレート	1			1
31.	.		194200-22360	ワリピン 0.9X140	2			1
32.	.		194200-22410	クラッチディスク	1			1
33.	.		194264-22460	クラッチディスク CUP	1			1
34.	.		194200-22490	クラッチディスク ショイント B	1			1
35.	.		26757-100002	トメナツト 10	1			50
36.	.		194200-37800	ピン 8X17.5	2			5
37.	.		22117-080000	サカネ 8	2			100
38.	.		22417-020150	ワリピン 2.0X15	2			1
39.	.		194264-22550	リターンスプリング (クラッチ)	1			1
40.	.		194201-22550	カラー (クラッチレバー)	1			1

C1

B14

形式名 YM1101

区分コード 241

## 14. ミッションケース

更新日

作成日 78.04.11

## 14. ミッションケース

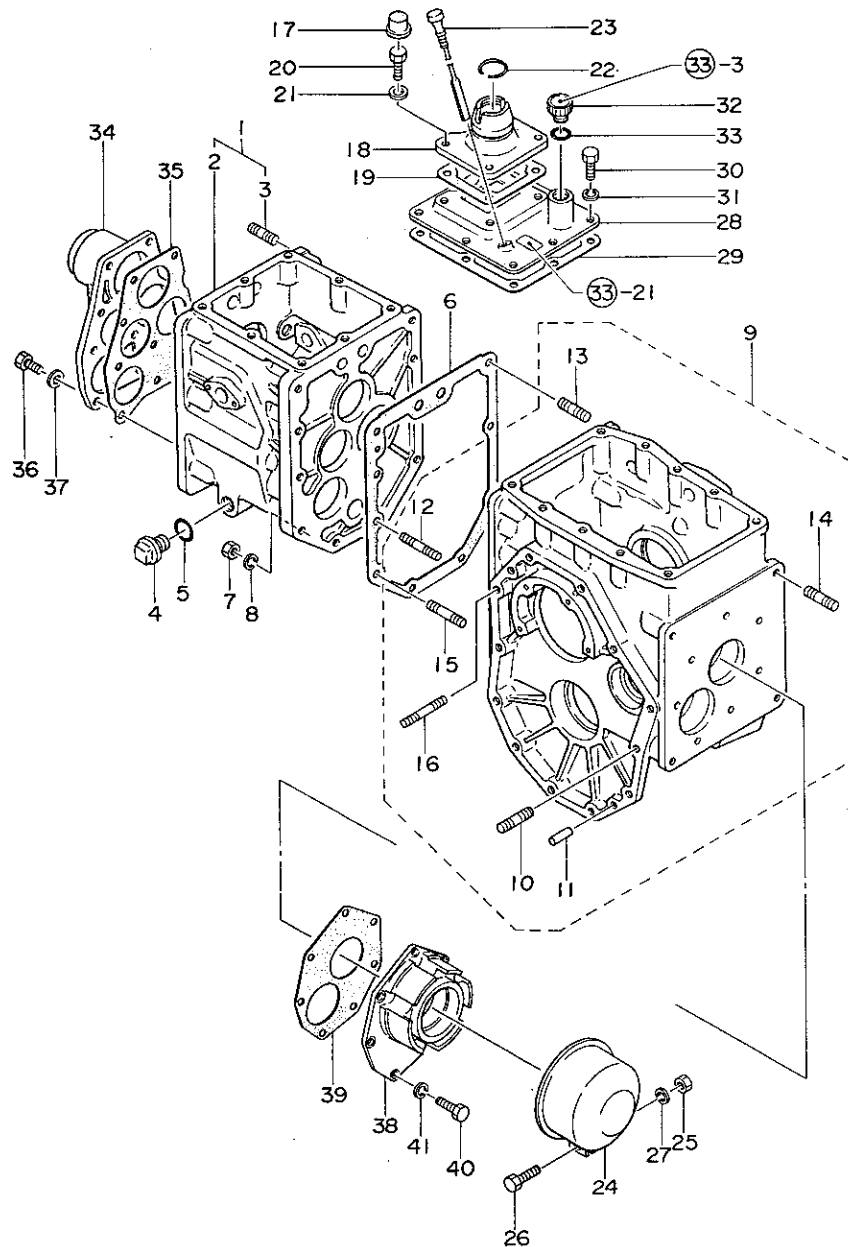

No.	レベル	部品番号	部品名	個数	互換性	備考 (機体 No.)	個装 単位
1	.	194200-24100	ミッションケース CMP	1			1
2	..	194200-24110	ミッションケース タイ	1			1
3	..	194200-24120	ウイコム*ルト 12X23	7			2
4	.	1A1040-28040	アプ*ラフタ 20	1			2
5	.	24311-000200	オリング* P-20	1			5
6	.	194200-24130	ミッションケースハ*ツキン	1			2
7	.	194200-24140	ナット 10	10			10
8	.	22217-100000	ハ*ネサ*カ*ネ 10	10			100
9	.	194201-24150	ファイナルケース CMP	1			1
10	..	194200-24180	ウイコム*ルト 12X65	4			2
11	..	1A1040-26060	ハ*コワ*ン 8X28	6			2
12	..	26222-100322	ウイ*ルト 10X32	7			2
13	..	26222-100502	ウイ*ルト 10X50	1			2
14	..	194201-24170	ウイ*ルト 12*40	4			1
15	..	194201-24190	ウイ*ルト 10*32	2			1
16	..	194200-24200	ウイコム*ルト 10X55	2			1
17	.	194264-24190	ネサ*キ*ツツ	4			1
18	.	194200-24210	ミッションケースカハ*	1			1
19	.	194200-24220	ミッションケースカハ*ハ*ツキン	1			2
20	.	26111-080202	ホ*ルト 8X20	4			10
21	.	1A1040-28900	ト*ウ ハ*ツキン 8	4			1
22	.	1A1040-26320	ア*オウ サークリツツ* 30	1			5
23	.	194200-24250	ケン*ハ*	1			1
24	.	194200-24270	P.T.Oシャフトカハ*コンプ*リート	1			1
25	.	26717-080002	6 カワナツツ M8	1			20
26	.	26117-080202	ホ*ルト 8X20	1			10
27	.	22217-080300	ハ*ネサ*カ*ネ 8	1			50
28	.	194200-24300	ミッションケースアツハ*カハ*	1			1
29	.	194200-24360	ミッションケースアツハ*カハ* PK	1			2
30	.	26111-080162	ホ*ルト 8X16	8			10
31	.	22212-080000	ハ*ネサ*カ*ネ 8	8			50
32	.	194200-24380	アプ*ラフタ 30	1			2
33	.	24341-000300	オリング* S30	1			10
34	.	194200-24401	ミッションケース フロントカハ*	1			1
35	.	194200-24410	ミッションケースフロントカハ* PK	1			2
36	.	26111-080202	ホ*ルト 8X20	10			10
37	.	23414-080000	ト*ウハ*ツキン 14X18	10			50
38	.	194200-24450	ミッションケースリヤカハ*	1			1
39	.	194201-24460	PK (リヤカハ*)	1			1
40	.	26111-080252	ホ*ルト 8X25	7			50
41	.	22212-080000	ハ*ネサ*カ*ネ 8	7			50

パーツカタログNo.  
NPC-1044管理コード  
094264-24100

C2

B14

形式名 YM1101D

部分コード 241

更新日  
作成日 78.04.11

## 15. ミッションケース

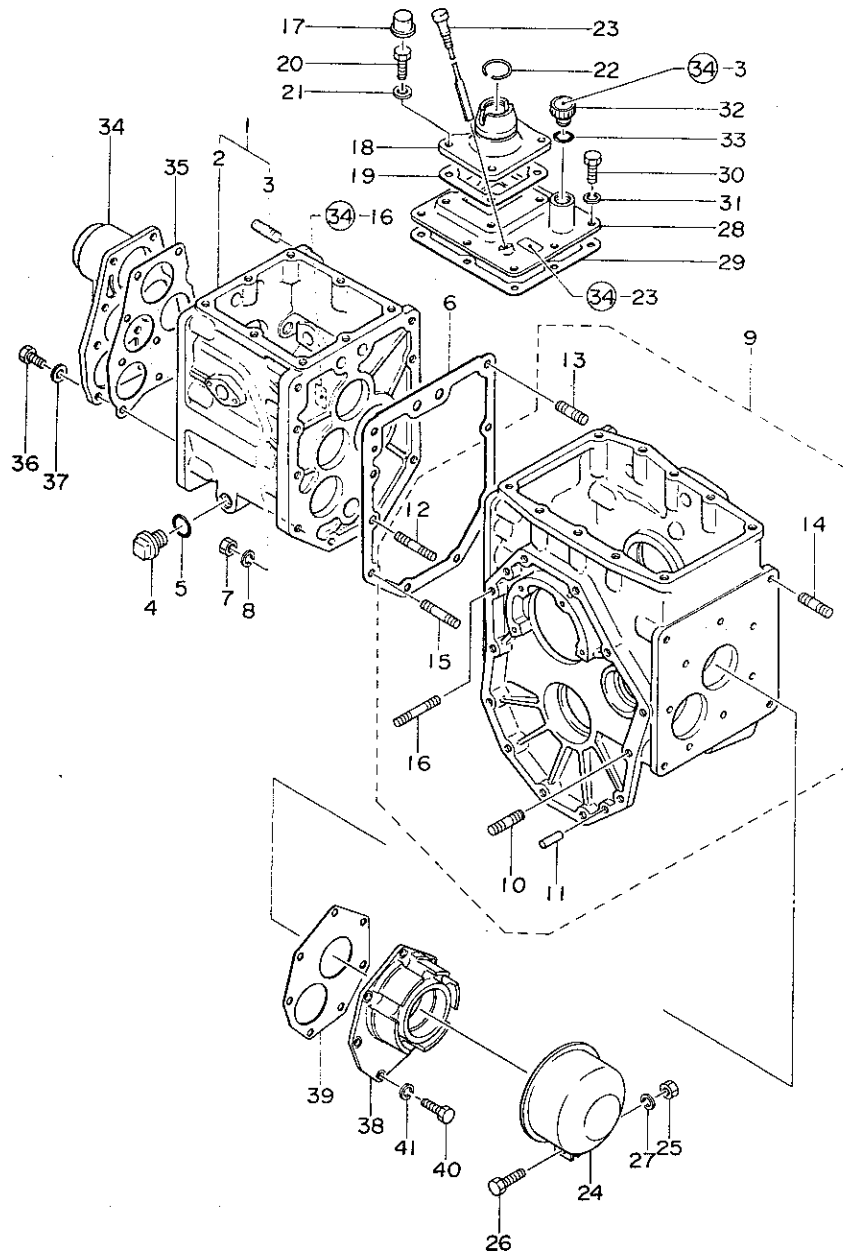

## 15. ミッションケース

No.	レベル	部品番号	部品名	個数	互換性	備考 (機体 No.)	個装 単位
1	.	194210-24100	ミッションケース CMP	1			1
2	..	194210-24110	ミッションケースタイ	1			1
3	..	194200-24120	ウイコム*ルト 12X23	7			2
4	.	1A1040-28040	アブ*ラフタ 20	1			2
5	.	24311-000200	ウリソグ* P-20	1			5
6	.	194200-24130	ミッションケースハ*ツキン	1			2
7	.	194200-24140	ナツト 10	10			10
8	.	22217-100000	ハ*ネサ*カ*ネ 10	10			100
9	.	194201-24150	フアイナルケース CMP	1			1
10	..	194200-24180	ウイコム*ルト 12X65	4			2
11	..	1A1040-26060	ハ*コウ*ン 8X28	6			2
12	..	26222-100322	ウイ*ルト 10X32	7			2
13	..	26222-100502	ウイ*ルト 10X50	1			1
14	..	194201-24170	ウイ*ルト 12*40	4			2
15	..	194201-24190	ウイ*ルト 10*32	2			1
16	..	194200-24200	ウイコム*ルト 10X55	2			1
17	.	194264-24150	ネジ*キヤツフ*	4			1
18	.	194200-24210	ミッションケースカハ*	1			1
19	.	194200-24220	ミッションケースカハ*ハ*ツキン	1			2
20	.	26111-080202	ホ*ルト 8X20	4			10
21	.	1A1040-28900	ト*ウ ハ*ツキン 8	4			1
22	.	1A1040-26320	アソウ*ワークリツフ* 30	1			5
23	.	194200-24250	ケン1ホ*	1			1
24	.	194200-24270	P.T.Oシヤフトカハ*コンフ*リート	1			1
25	.	26717-080302	6 カクナツト M8	1			20
26	.	26117-080202	ホ*ルト 8X20	1			10
27	.	22217-080000	ハ*ネサ*カ*ネ 8	1			50
28	.	194200-24300	ミッションケースアツハ*カハ*	1			1
29	.	194200-24360	ミッションケースアツハ*カハ* PK	1			2
30	.	26111-080162	ホ*ルト 8X16	8			10
31	.	22212-080000	ハ*ネサ*カ*ネ 8	8			50
32	.	194200-24380	アブ*ラフタ 30	1			2
33	.	24341-000300	ウリソグ* S30	1			10
34	.	194210-24401	ミッションケース フロントカハ*	1			1
35	.	194200-24410	ミッションケースフロントカハ* PK	1			2
36	.	26111-080202	ホ*ルト 8X20	10			10
37	.	23414-080000	ト*ウハ*ツキン 14X18	10			50
38	.	194200-24450	ミッションケースリヤカハ*	1			1
39	.	194201-24460	PK (リヤカハ*)	1			1
40	.	26111-080252	ホ*ルト 8X25	7			50
41	.	22212-080000	ハ*ネサ*カ*ネ 8	7			50



C3

B14

形式名 YM1101

区分コード 251

更新日  
作成日 78.04.11

## 16. メーンドライブギヤ

## 16. メーンドライブギヤ

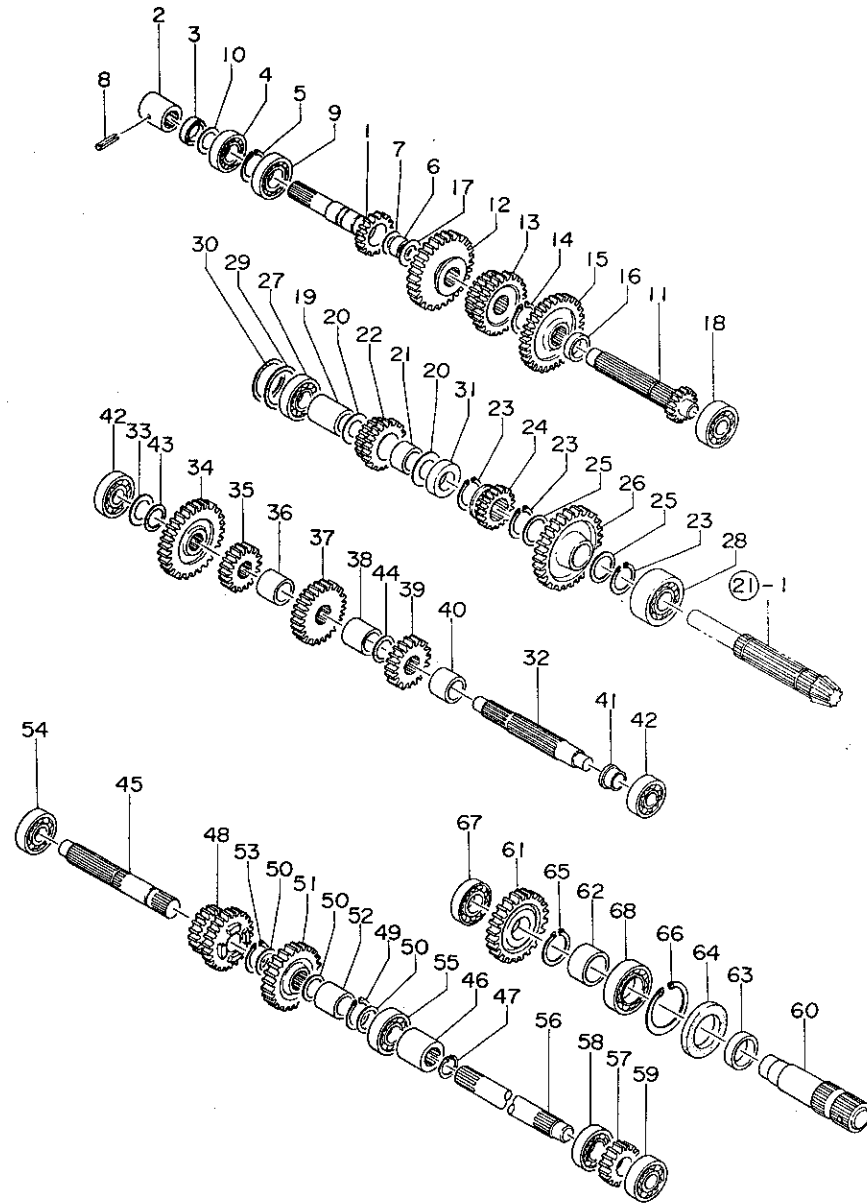

No.	レベル	部品番号	部品名	個数	互換性	備考 (機体 No.)	備装 単位
1	.	194340-25200	1シフト	1			1
2	.	194200-25220	メインシャフトシフト	1			1
3	.	194200-25240	オイルシール TC20 35 7	1			2
4	.	24101-062044	ハブアリング 6204	1			10
5	.	22242-000250	シフトスライダリング 25	1			1
6	.	194340-25250	ニードル KT152111	1			1
7	.	194340-25290	ライナー 16 21 1	1			1
8	.	22351-040332	ローリング 4X32	1			10
9	.	194200-25260	ハブハブアリング 6205NR	1			1
10	.	194200-25270	メインシャフトスパー	1			1
11	.	194200-25400	メインエンジンシャフト	1			1
12	.	194200-25410	1.スライダリングキヤ 26	1			1
13	.	194201-25420	スライダリングキヤ 12-3	1			1
14	.	22242-000250	シフトスライダリング 25	1			10
15	.	194200-25430	メインキヤ 31	1			1
16	.	194200-25440	カラー 25X30X13	1			2
17	.	194200-25450	ライナー 15.5X28X1	1			5
18	.	24101-063034	ハブハブアリング 6303	1			1
19	.	194200-25510	カラー 21X27X36.5	1			2
20	.	1A1040-23220	ライナー 20 35 1	2			2
21	.	194200-25520	メタル 20X25X22	1			1
22	.	194200-25530	リハースキヤ 13-18	1			1
23	.	22242-000250	シフトスライダリング 25	3			10
24	.	194200-25550	ローハイスライダリングキヤ 16	1			1
25	.	194200-25560	ライナー 25X33X1.6	2			5
26	.	194200-255810	ローハイスライダリングキヤ 34	1			1
27	.	194200-25570	ポンキ 15ハブハブアリング 7204	1			1
28	.	194200-25581	ポンキ 15ハブアリング 5305	1			1
29	.	194200-25590	カウンタシャフトチヨウセイム 0.1	2			5
30	.	194200-25600	カウンタシャフトチヨウセイム 0.3	1			5
31	.	194200-25610	カラー 25X32X9	1			2
32	.	194200-25302	トリフンシャフト	1			1
33	.	194200-25280	ライナー 18X30X1	1			1
34	.	194200-25310	トリフンキヤ 26	1			1
35	.	194200-25320	トリフンキヤ 12	1			1
36	.	194200-25332	トリフンシャフトカラー	1			1
37	.	194200-25340	トリフンキヤ 21	1			1
38	.	194200-25350	カラー 25X32X30	1			2
39	.	194200-25360	トリフンキヤ 16	1			1
40	.	194200-25371	カラー 25X32X25.5	1			1
41	.	194200-25381	トリフンシャフトカラー	1			1
42	.	24101-063034	ハブハブアリング 6303	2			1
43	.	194200-25460	トリフンシャフトチヨウセイム 22	2			10
44	.	194200-25470	トリフンシャフトチヨウセイム 25	1			10
45	.	194200-26312	PTQトリフンシャフト	1			1

パーツカタログNo.  
NPC-1044

(\*\*\*) ツキノ ハーシニ ツツリ (\*\*\*)

管理コード  
094264-25100

# 16. メーンドライブギヤ

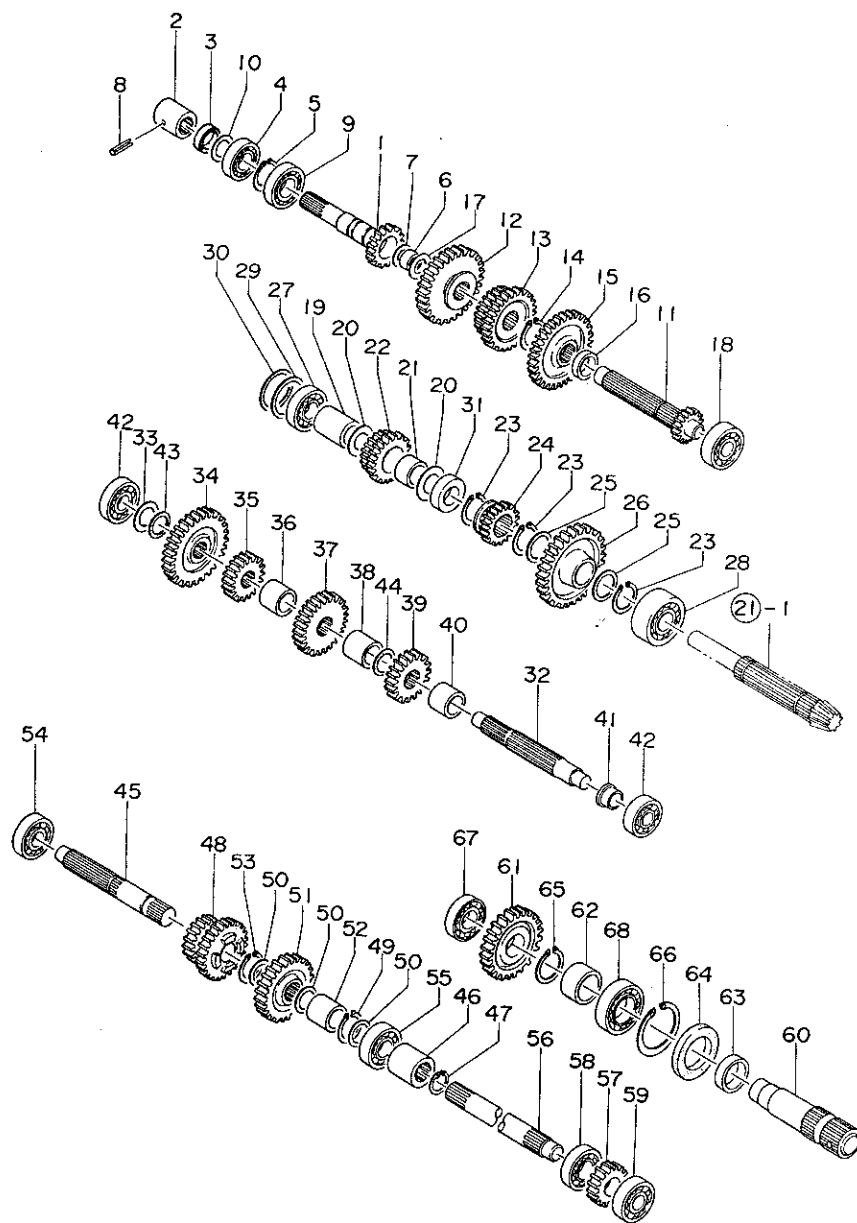

C4

B14

形式名 YM1101

部分コード 251

## 16. メーンドライブギヤ

更新日  
作成日 78.04.11

No.	レベル	注記	部品番号	部品名	個数	互換性	備考 (機体 No.)	個装 単位
46	.		194200-26320	PTO トライフシャフトジョイント	1			1
47	.		22252-030220	アヨウスナツフリンク 22	1			10
48	.		194200-26340	PTOスライディングギヤ 14-19	1			1
49	.		22242-000250	シクウスナツフリンク 25	1			10
50	.		194200-25560	ライナー 25X33X1.6	3			5
51	.		194200-26350	PTO リタクションギヤ 24	1			1
52	.		194200-26331	カラー 25X32X33.2	1			1
53	.		22242-030250	シクウスナツフリンク 25	1			10
54	.		24101-063334	ホーゼルリンク 6303	1			1
55	.		24101-062354	ホーゼルリンク 6205	1			1
56	.		194200-26380	PTO リタクションシャフト	1			1
57	.		194201-26390	PTO ケンソクギヤ	1			1
58	.		24101-062054	ホーゼルリンク 6205	1			1
59	.		24101-063044	ホーゼルリンク 6304	1			1
60	.		194200-26410	P.T.O. シャフト	1			1
61	.		194201-26420	PTO シャフトギヤ 24	1			1
62	.		194200-26450	カラー 30.5X37.5X20.5	1			2
63	.		194200-26460	シールカラー 30X40X15	1			1
64	.		195140-13060	オイルシール TC40 62 8	1			2
65	.		22242-000300	シクウスナツフリンク 30	1			10
66	.		22252-030020	アヨウスナツフリンク 62	1			10
67	.		24101-062054	ホーゼルリンク 6205	1			1
68	.		24101-062064	ホーゼルリンク 6206	1			1

パーツカタログNo.  
NPC-1044

管理コード  
094264-25100

C5

B14

形式名 YM1101D

部分コード 251

## 17. メーンドライブギヤ

更新日  
作成日 78.04.11

## 17. メーンドライブギヤ

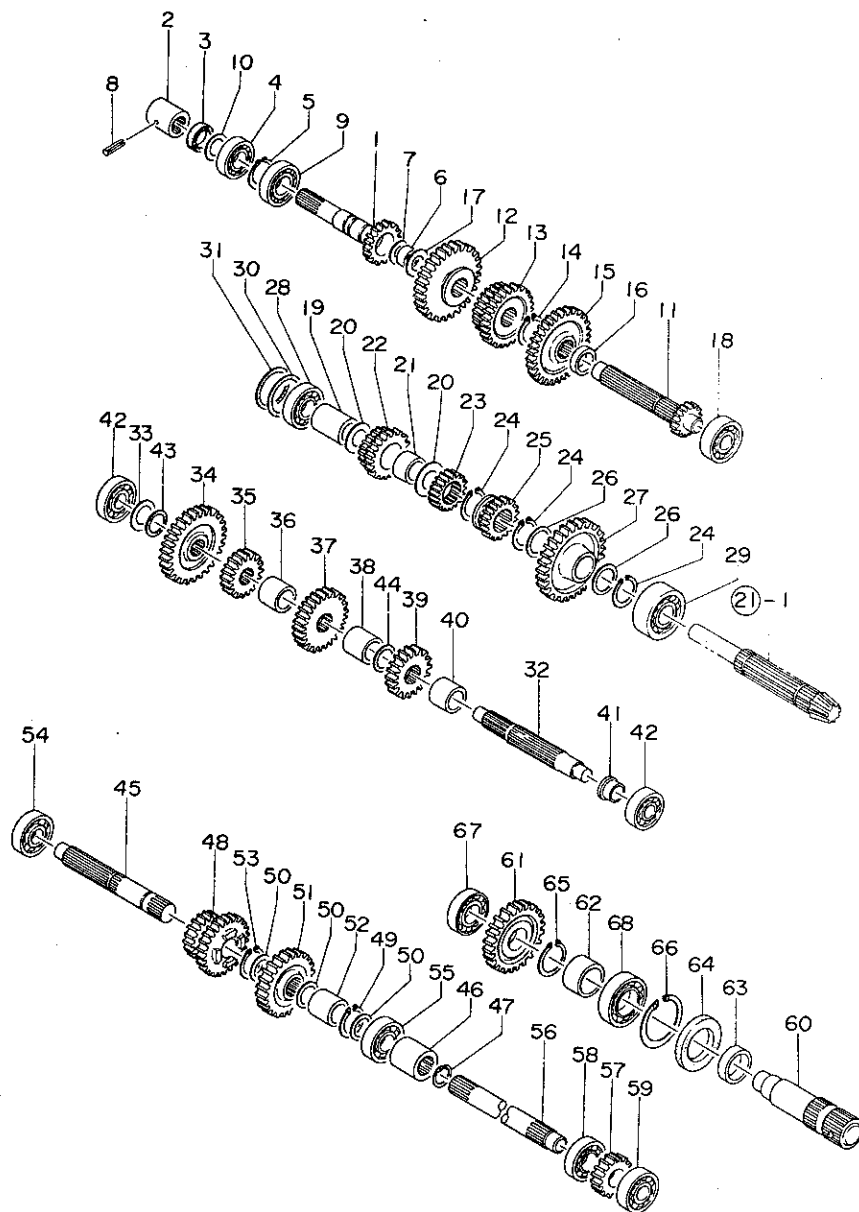

No.	レベル	部品番号	部品名	個数	互換性	備考 (機体 No.)	個装 単位
1.	.	194340-25200	1シャク	1			1
2.	.	194200-25220	メーンシャフトジョイント	1			1
3.	.	194200-25240	オイルシール TC20 35 7	1			2
4.	.	24101-062044	ハールハリング 6204	1			1
5.	.	22242-000250	シャクオスナツワリング 25	1			10
6.	.	194340-25250	コートハル KT152111	1			1
7.	.	194340-25290	ライナー 16 21 1	1			1
8.	.	22351-040032	ローハル 4X32	1			10
9.	.	194200-25260	ハールハリング 6205NR	1			1
10.	.	194200-25270	メーンシャフトスハーク	1			1
11.	.	194200-25400	メーンチェンジシャフト	1			1
12.	.	194200-25410	1.スライディングハーク 26	1			1
13.	.	194201-25420	スライディングハーク 2-3	1			1
14.	.	22242-000250	シャクオスナツワリング 25	1			10
15.	.	194200-25430	メーンハーク 31	1			1
16.	.	194200-25440	カラー 25X30X13	1			2
17.	.	194200-25450	ライナー 15.5X28X1	1			5
18.	.	24101-063034	ハールハリング 6303	1			1
19.	.	194200-25510	カラー 21X27X36.5	1			2
20.	.	1A1040-23220	ライナー 20 35 1	2			2
21.	.	194200-25520	メタル 20X25X22	1			1
22.	.	194200-25530	リハースハーク 13-18	1			1
23.	.	194265-25540	フトライハーク 15	1			1
24.	.	22242-000250	シャクオスナツワリング 25	3			10
25.	.	194200-25550	ローハスライディングハーク 16	1			1
26.	.	194200-25560	ライナー 25X33X1.6	2			5
27.	.	194200-25810	ローハスライディングハーク 34	1			1
28.	.	194200-25570	アーク 15ハールハリング 7204	1			1
29.	.	194200-25581	アーク 15ハリング 5305	1			1
30.	.	194200-25590	カウンタシャフトジョイント 0.1	2			5
31.	.	194200-25600	カウンタシャフトジョイント 0.3	1			5
32.	.	194200-25302	トリップシャフト	1			1
33.	.	194200-25280	ライナー 18X30X1	1			1
34.	.	194200-25310	トリップハーク 26	1			1
35.	.	194200-25320	トリップハーク 12	1			1
36.	.	194200-25332	トリップシャフトカラー	1			1
37.	.	194200-25340	トリップハーク 21	1			1
38.	.	194200-25350	カラー 25X32X30	1			2
39.	.	194200-25360	トリップハーク 16	1			1
40.	.	194200-25371	カラー 25X32X25.5	1			1
41.	.	194200-25381	トリップシャフトカラー	1			1
42.	.	24101-063034	ハールハリング 6303	2			1
43.	.	194200-25460	トリップシャフトジョイント 22	2			10
44.	.	194200-25470	トリップシャフトジョイント 25	1			10
45.	.	194200-26312	PTDトリップシャフト	1			1

パーツカタログNo.  
NPC-1044

(\*\*\*) ツキノハシニツツク (\*\*\*)

管理コード  
094264-25100

C6

B14

形式名 YM1101D

部分コード 251

17. メーンドライブギヤ

更新日  
作成日 78.04.11

## 17. メーンドライブギヤ

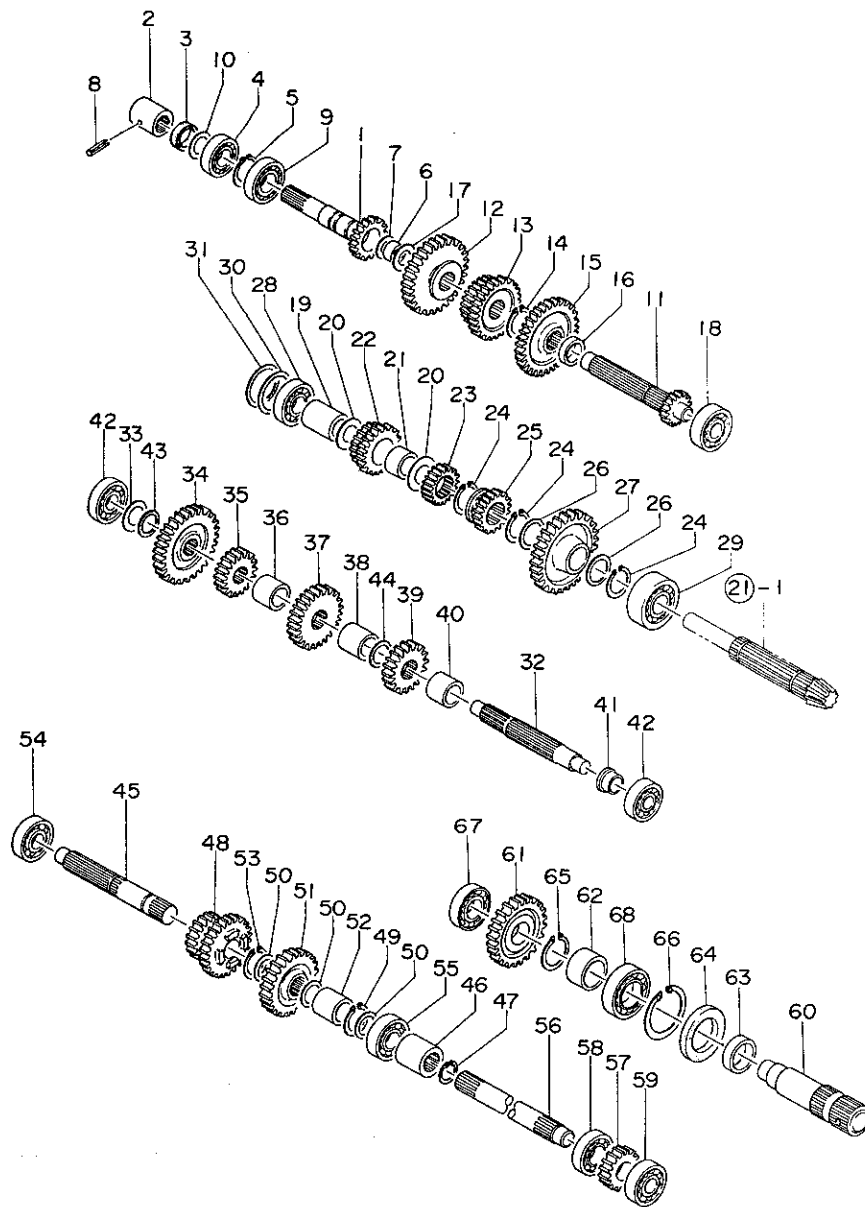

No.	レベル	部品番号	部品名	個数	互換性	備考 (機体 No.)	個装 単位
46	.	194200-26520	PTD トライプシフトシャフトヨイント	1			1
47	.	22252-000220	アヨウスツフリンク 22	1			10
48	.	194200-26340	PTDスライディングギヤ 14-19	1			1
49	.	22242-000250	シクウスツフリンク 25	1			10
50	.	194200-25560	ライナー 25X33X1.6	3			5
51	.	194200-26350	PTD リタクシヨシギヤ 24	1			1
52	.	194200-26331	カラー 25X32X33.2	1			1
53	.	22242-000250	シクウスツフリンク 25	1			10
54	.	24101-063034	ホーブルギヤアリング 6303	1			1
55	.	24101-062054	ホーブルギヤアリング 6205	1			1
56	.	194200-26380	PTD リタクシヨシギヤ 24	1			1
57	.	194201-26390	PTDギヤソフギヤ	1			1
58	.	24101-062054	ホーブルギヤアリング 6205	1			1
59	.	24101-063044	ホーブルギヤアリング 6304	1			1
60	.	194200-26410	P.T.O. シフト	1			1
61	.	194201-26420	PTDシフトギヤ 24	1			1
62	.	194200-26450	カラー 30.5X37.5X20.5	1			2
63	.	194200-26460	シールカラー 30X40X15	1			1
64	.	195140-13060	オイルシール TC40 62 8	1			2
65	.	22242-000300	シクウスツフリンク 30	1			10
66	.	22252-000020	アヨウスツフリンク 62	1			10
67	.	24101-062054	ホーブルギヤアリング 6205	1			1
68	.	24101-062064	ホーブルギヤアリング 6206	1			1

パーツカタログNo.  
NPC-1044管理コード  
D94264-25100

C7

B14

形式名 YM1101

区分コード 271

18. シュヘンソク

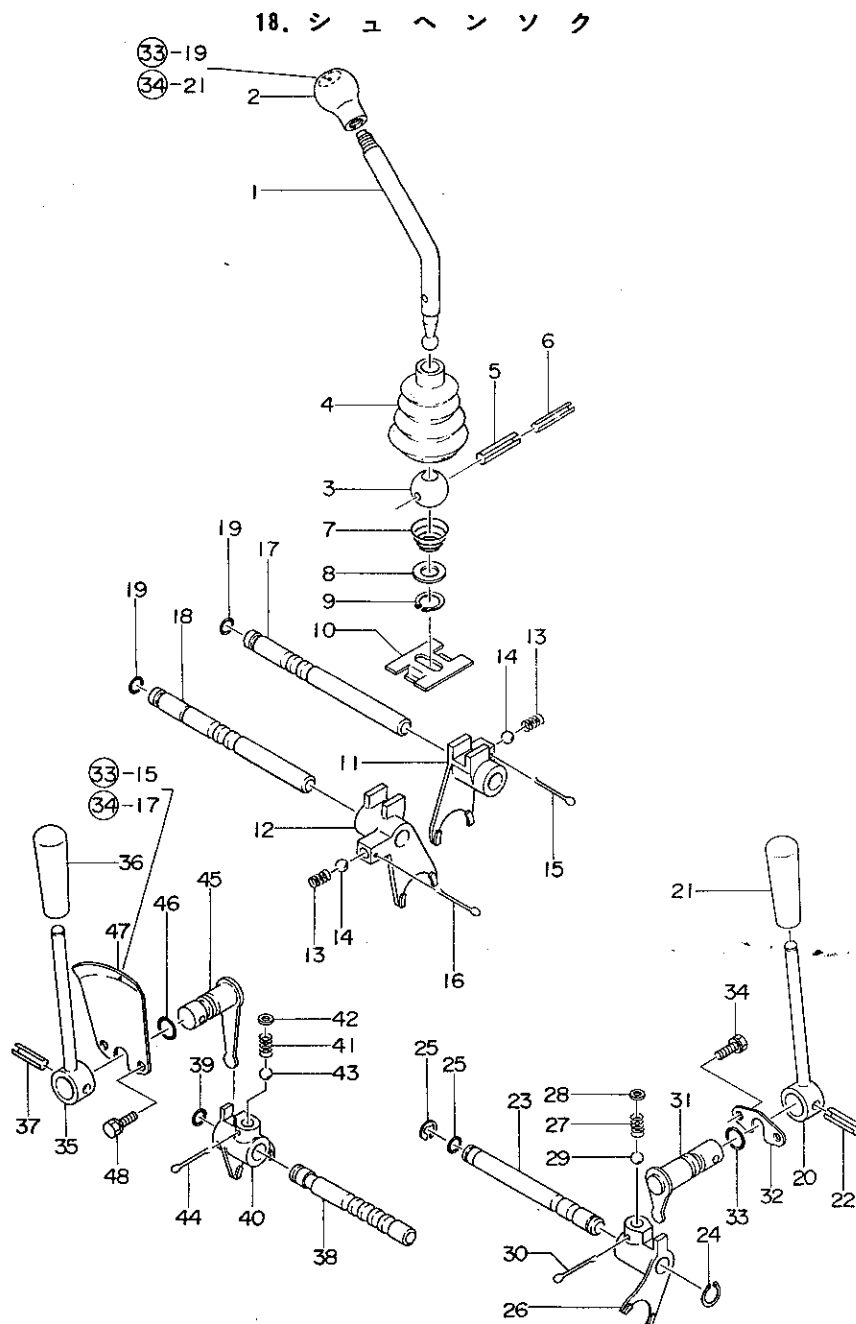
更新日  
作成日 78.04.11

No.	レベル	部品番号	部品名	個数	互換性	備考 (機体 No.)	個装 単位
1.	.	194201-27111	メインシャシレバー	1			1
2.	.	194201-27150	ノブ (メインシャシレバー)	1			1
3.	.	1E4330-27340	アンソフ シフト ホール	1			1
4.	.	194201-27170	ラバーフット	1			1
5.	.	22351-050040	ローレベ 5X40	1			5
6.	.	22351-030040	ローレベ 3X40	1			20
7.	.	194200-27160	シャシレバー スワッシュリンク	1			5
8.	.	22117-120000	サカネ 12	1			50
9.	.	22242-000120	シャシスワッシュリンク 12	1			20
10.	.	194200-27181	セフティ カイト	1			2
11.	.	194200-27310	R.1 シフトホーク	1			1
12.	.	194340-27320	シフトホーク (2-3)	1			1
13.	.	194200-27330	シフトホーク スワッシュリンク	2			5
14.	.	24190-100002	コウキウ 5/16	2			10
15.	.	22411-300200	ワリピン 3X20	1			10
16.	.	22411-300250	ワリピン 3X25	1			10
17.	.	194200-27350	R.1 ホークシャフト	1			1
18.	.	194201-27360	ホークシャフト (2-3)	1			1
19.	.	24311-000110	ワリピン P11	2			5
20.	.	194200-27510	ローハイシャシレバー	1			1
21.	.	193884-30247	クラツチレバー ニキリ	1			1
22.	.	22351-060025	ローレベ 6X25	1			5
23.	.	194200-27600	ローハイホークシャフト	1			1
24.	.	22242-000150	シャシスワッシュリンク 15	1			20
25.	.	24311-000110	ワリピン P11	1			5
26.	.	194200-27610	ローハイシフトホーク	1			1
27.	.	194200-27620	ローハイシフトホーク スワッシュリンク	1			5
28.	.	194200-27630	シフトホーク カネ ワツシ	1			5
29.	.	24190-100002	コウキウ 5/16	1			10
30.	.	22411-300200	ワリピン 3X20	1			10
31.	.	194200-27650	ローハイシャシシフター	1			1
32.	.	194200-27680	シフター スワッシュ	1			5
33.	.	24311-000140	ワリピン P14	1			5
34.	.	26013-060149	ホルト (6) 6X14	2			20
35.	.	194200-27510	ローハイシャシレバー	1			1
36.	.	193884-30247	クラツチレバー ニキリ	1			1
37.	.	22351-060025	ローレベ 6X25	1			5
38.	.	194200-27630	P.T.O. ホークシャフト	1			1
39.	.	24311-000110	ワリピン P11	1			5
40.	.	194200-27640	P.T.O. シフトホーク	1			1
41.	.	194200-27330	シフトホーク スワッシュリンク	1			5
42.	.	194200-27630	シフトホーク カネ ワツシ	1			5
43.	.	24190-100002	コウキウ 5/16	1			10
44.	.	22411-300250	ワリピン 3X25	1			10
45.	.	194200-27660	P.T.O. シャシシフター	1			1

パーツカタログNo  
NFC-1044

(\*\*\*) ツキノ ハーシニ ツツク (\*\*\*)

管理コード  
094264-27100

C8

B14

形式名 YM1101

部分コード 271

更新日  
作成日 78.04.11

18. シュヘンソク

18. シュヘンソク

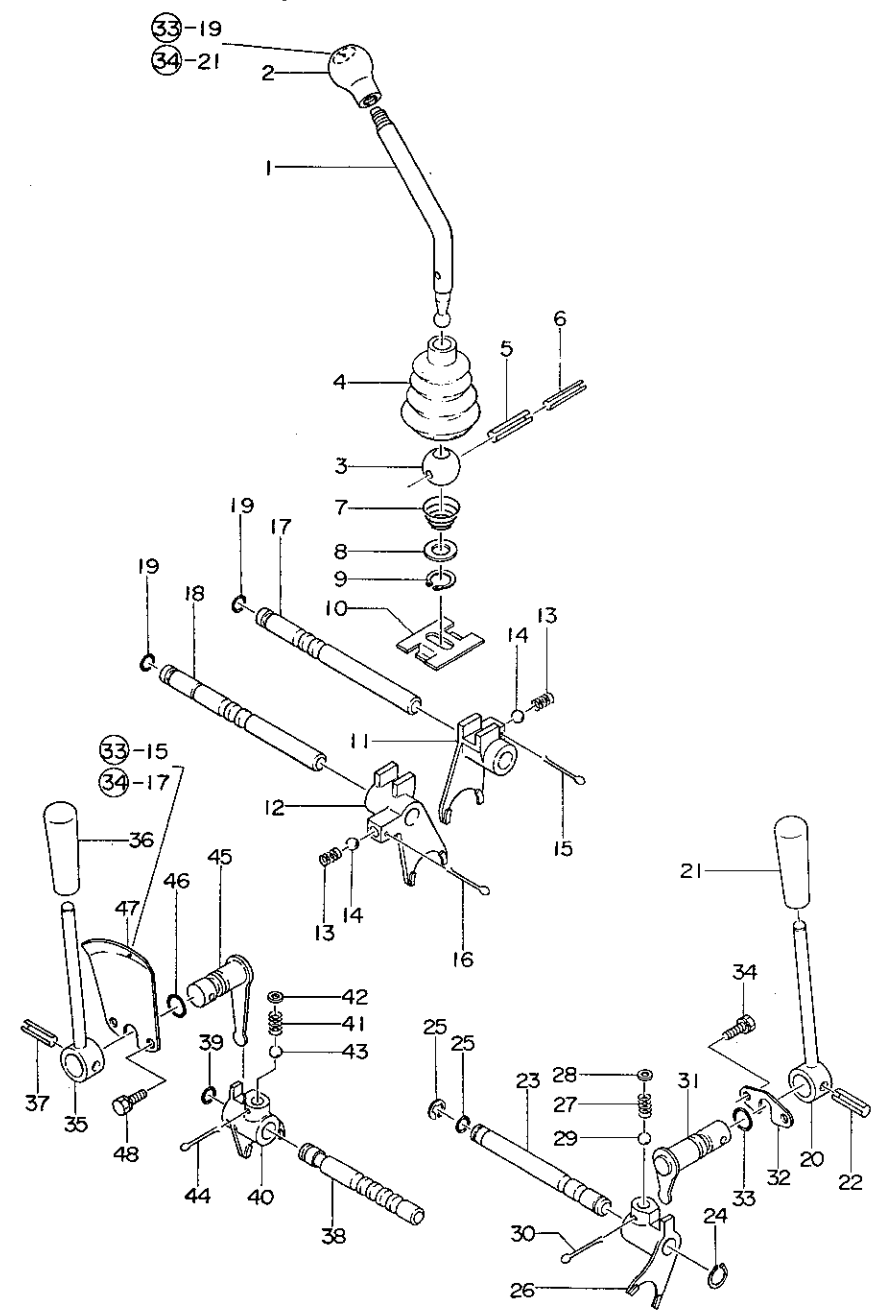

No.	レベル	部品番号	部品名	個数	互換性	備考 (機体 No.)	個装 単位
46	.	24311-030140	リンク P14	1			5
47	.	194200-27900	PTOチェンジレバーカイト	1			1
48	.	26013-060149	ホルト 18 6X14	2			20

パーツカタログNo.  
NPC-1044

管理コード  
094264-27100

C9

B14

形式名 YM1101D

部分コード 281

19. フロントドライブ

更新日

作成日 78.04.11

## 19. フロントドライブ

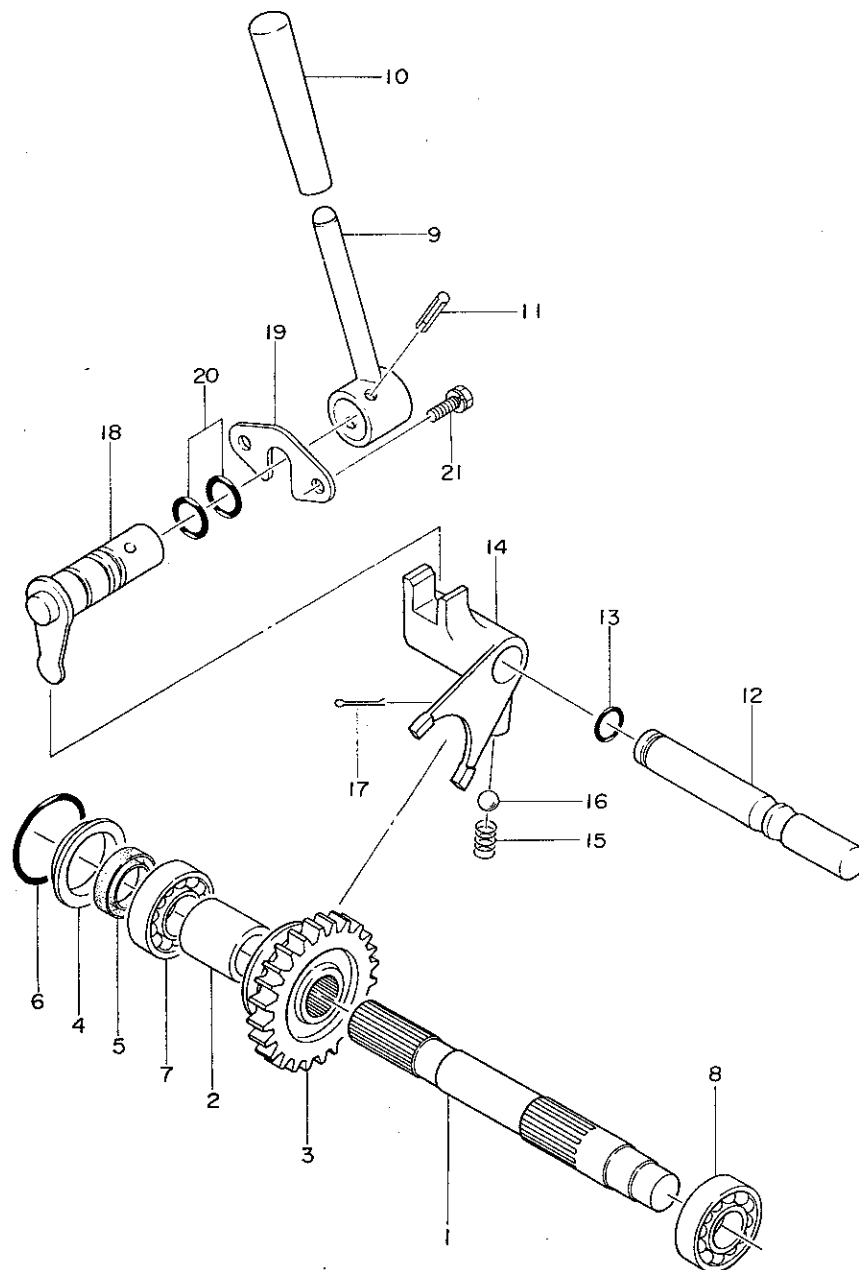

No.	レベル	部品番号	部品名	個数	互換性	備考 (機体 No.)	備装 単位
1	.	194210-26100	フロントPTシャフト	1			1
2	.	194210-26110	カバー 20.5X25X40	1			2
3	.	194265-26120	スライト*キヤ(フロント)	1			1
4	.	194210-26130	ハ*アリンク*リテーナ	1			1
5	.	194210-25240	オイルシール TC20 35 7	1			2
6	.	24311-000410	Oリング* P41	1			2
7	.	24101-063034	ホ*ールハ*アリンク* 6303	1			1
8	.	24101-062044	ハ*アリンク* 6204	1			1
9	.	194210-27701	フロントPTピン*エンシ*レハ*	1			1
10	.	194210-27550	レハ*ニキ*リ	1			1
11	.	22351-060025	ローピン 6X25	1			5
12	.	194210-27750	フロントPTピン*クシャフト	1			1
13	.	24311-000110	Oリング* P11	1			5
14	.	194210-57760	シフトホック(フロント)	1			1
15	.	194200-27330	シフトホック*スプリング*	1			5
16	.	24190-100002	コウキ* 5/16	1			10
17	.	22411-300200	ワリピン 3X20	1			10
18	.	194210-27780	フロントPTピン*エンシ* シフター	1			1
19	.	194200-27680	シフター*ストッパ*	1			5
20	.	24311-000140	Oリング* P14	2			5
21	.	26013-060149	ホ*ット(B 6X14	2			20

パーツカタログNo.  
NPC-1044管理コード  
094265-28100

C13

C12

形式名 YM1101

部分コード 315

20. デ フ ギ ヤ

更新日  
作成日 78.04.11

20. デ フ ギ ヤ

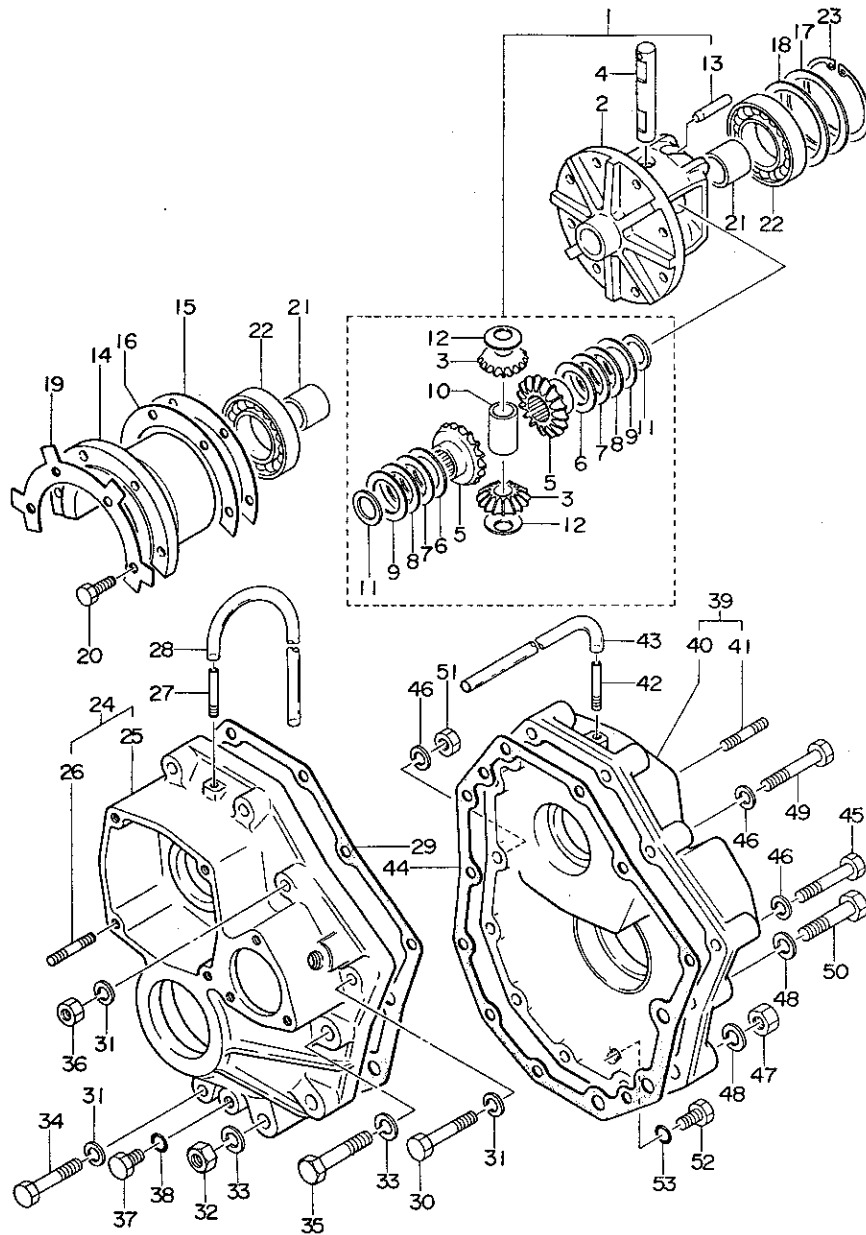

No.	レベル	部品番号	部品名	個数	互換性	備考 (機 体 No.)	単位
1	..	794200-31551	デフケース CMP	1			1
2	..	194200-31751	デフケース	1			1
3	..	194200-31811	デフピニオンギヤ 10	2			1
4	..	194200-31821	デフピニオンシャフト	1			1
5	..	194200-31831	デフサイドギヤ 14	2			1
6	..	194200-31851	デフサイドギヤスベール 0.0	-			2
7	..	194200-31861	デフサイドギヤスベール 1.0	-			2
8	..	194200-31871	デフサイドギヤスベール 1.1	-			2
9	..	194200-31881	デフサイドギヤスベール 1.2	-			2
10	..	194200-31901	デフスラストカラー	1			1
11	..	194200-31910	ライナー 22.5X30X1	2			5
12	..	194200-31931	デフピニオンライナー	2			2
13	..	194200-31940	デフジョイント 4	1			5
14	..	194200-32250	デフハブアリングケース	1			1
15	..	194200-32300	デフケースシム 0.1	-			2
16	..	194200-32310	デフケースシム 0.3	-			2
17	..	194200-32330	シム 72XC.1	-			5
18	..	194200-32340	シム 72XC.3	-			5
19	..	194200-32370	ハブアリングストッパ	1			2
20	..	26116-080452	ボルト 8X25	4			10
21	..	194200-32461	メタル 22X27X22.5	2			1
22	..	24101-062074	ボルトハブアリング 6207	2			1
23	..	22252-000720	リヤアスルハブアリング 72	1			10
24	..	194200-32500	リヤハブアリング L CMP	1			1
25	..	194200-32611	リヤアスルハブアリング L	1			1
26	..	194200-32630	ウエジボルト 8X17	4			5
27	..	194200-32510	フリーサハブイフ 6X40	1			2
28	..	23061-050430	ヒールカン 5X430	1			30
29	..	194200-32640	リヤアスルハブアリング ハブアリング	1			2
30	..	26116-100602	ボルト 10X60	3			5
31	..	22217-100000	ハブギヤ 10	9			100
32	..	26717-120002	ナット 12	2			50
33	..	22217-120000	ハブギヤ 12	3			50
34	..	26116-100652	ボルト 10X65	1			5
35	..	26116-120602	ボルト 12X60	1			2
36	..	26717-100002	ナット 10	1			20
37	..	1A1040-48070	アブラフタ 10	1			2
38	..	24311-000120	オリング P-12	1			10
39	..	194200-32600	リヤハブアリング R CMP	1			1
40	..	194200-32621	リヤアスルハブアリング R	1			1
41	..	194200-32630	ウエジボルト 8X17	4			5
42	..	194200-32510	フリーサハブイフ 6X40	1			2
43	..	23061-050430	ヒールカン 5X430	1			30
44	..	194200-32640	リヤアスルハブアリング ハブアリング	1			2
45	..	26116-100602	ボルト 10X60	6			5

パーツカタログNo.  
NPC-1044

(\*\*\*) リキノ ハーシニ ツツク (\*\*\*)

管理コード  
094200-31500



# 20. デ フ ギ ヤ

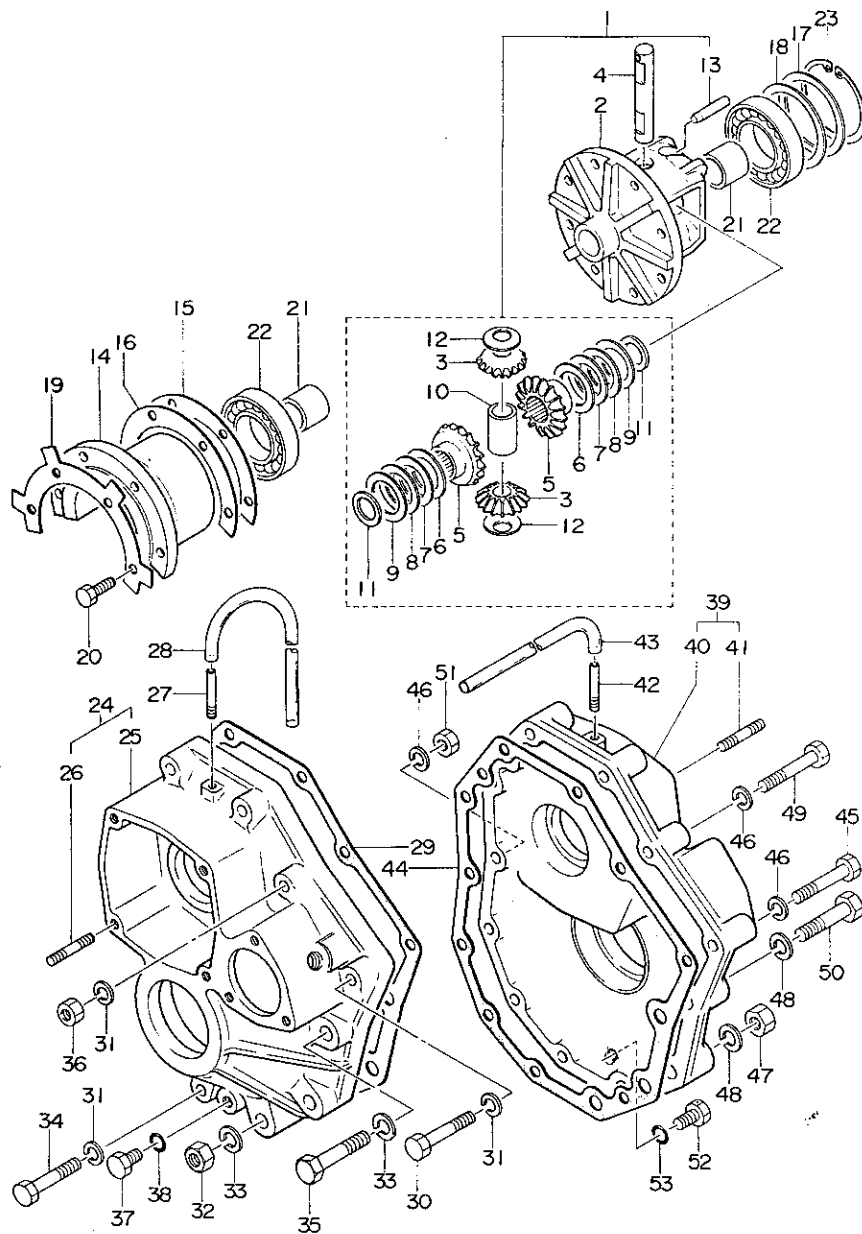

C14

C12

形式名 YM1101

部分コード 315

# 20. デ フ ギ ヤ

更新日  
作成日 78.04.11

No.	レベル	部品番号	部品名	個数	互換性	備考 (機体 No.)	個装 単位
46	.	22217-100000	ハネサカネ 10	9			100
47	.	26717-120002	ナット 12	2			50
48	.	22217-120000	ハネサカネ 12	3			50
49	.	26116-130652	ボルト 10X65	1			5
50	.	26116-120602	ボルト 12X60	1			2
51	.	26717-130002	ナット 10	1			20
52	.	1A1040-48070	アワラフタ 10	1			2
53	.	24311-030120	リング P-12	1			10

パーツカタログNo.  
NPC-1044

管理コード  
D94203-31500

C15

C12

形式名 YM1101

図記号 314

更新日  
作成日 78.04.11

## 21. リングギヤ

## 21. リングギヤ

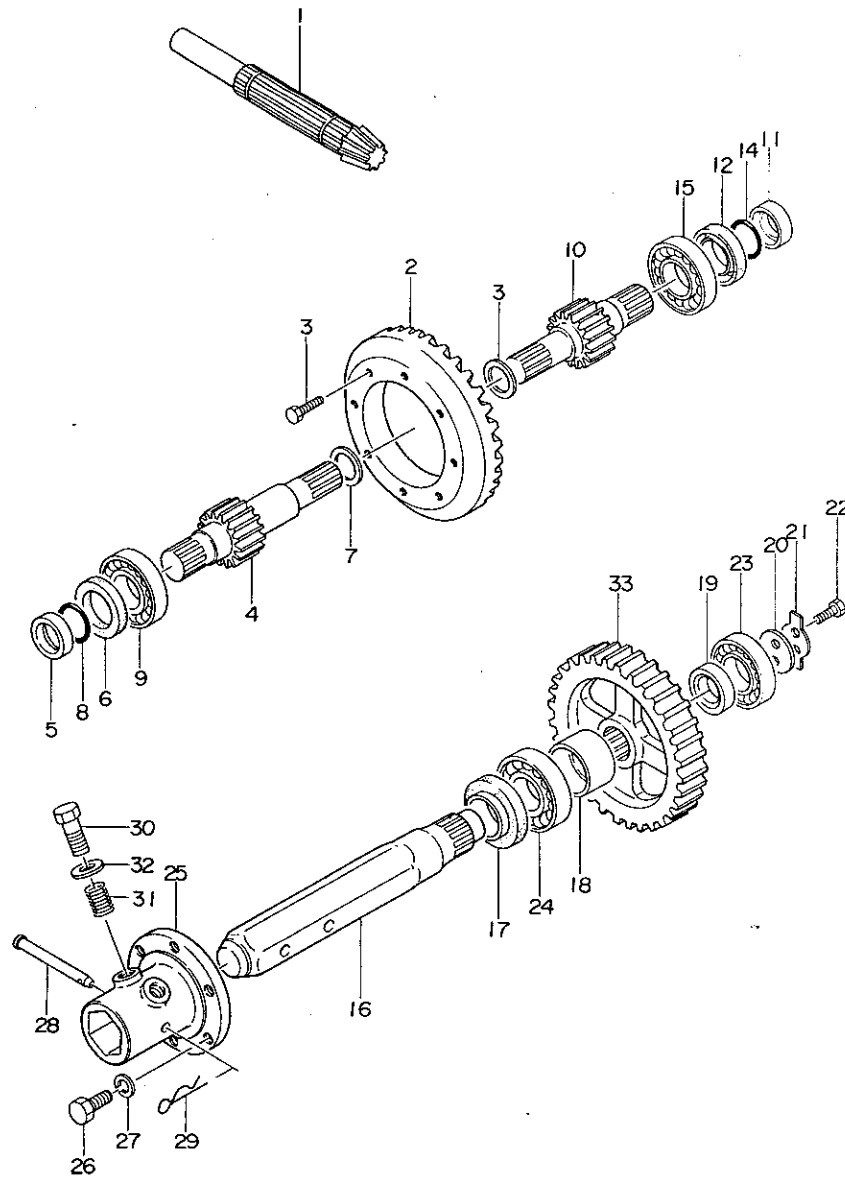

No.	レベル	部品番号	部品名	個数	互換性	備考 (機体 No.)	個装 単位
1	.	194200-25500	カウンタシャフト	1			1
2	.	194200-32100	スハイルリングギヤ 38	1			1
3	.	194201-32150	シールホルム 8X18	8			1
4	.	194200-33411	ファイナルリタ クリヨンヒニオン L	1			1
5	.	194200-33451	シールカラー 25X35X11	1			1
6	.	194200-33460	オイルシール TC35 50 8	1			2
7	.	194200-31910	ライナー 22.5X30X1	1			5
8	.	24311-000250	オリング P25	1			5
9	.	24101-062064	ホルムハアリング 6206	1			1
10	.	194200-33421	ファイナルリタ クリヨンヒニオン R	1			1
11	.	194200-33451	シールカラー 25X35X11	1			1
12	.	194200-33460	オイルシール TC35 50 8	1			2
13	.	194200-31910	ライナー 22.5X30X1	1			5
14	.	24311-000250	オリング P25	1			5
15	.	24101-062064	ホルムハアリング 6206	1			1
16	.	194262-34130	リヤアスルシャフト	2			1
17	.	194200-34412	シクツキUS45 70 12	2			1
18	.	194200-34371	カラー 25X32X32.2	2			1
19	.	194200-34360	カラー 30.5X45X10	2			2
20	.	194200-34390	リヤアスルシャフト クツシヤ	2			5
21	.	194200-34400	マフリタメ 46	2			5
22	.	26111-080169	ホルム 8X10	4			20
23	.	24101-063064	ホルムハアリング 6306	2			1
24	.	194200-34200	ホルムハアリング 45X30X18	2			1
25	.	194200-34711	リヤホイールハブ	2			1
26	.	26116-120252	ホルム 12X25	12			10
27	.	22217-120000	ハネサカネ 12	12			50
28	.	194200-34750	リヤホイールハブヒン 10X78	2			2
29	.	22360-100000	スナツフヒン 10	2			30
30	.	1A1040-36010	フランジホルム	4			5
31	.	1A1040-36040	フランジホルム ハネ	4			2
32	.	22117-100000	サカネ 16	4			20
33	.	194200-34140	ファイナルリタ クリヨンギヤ 52	1			1

パーツカタログNo.  
NPC-1044管理コード  
094201-31400

C16

C12

形式名 YM1101

部分コード 331

22. デ フ ロ ッ ク

更新日  
作成日 78.04.11

22. デ フ ロ ッ ク

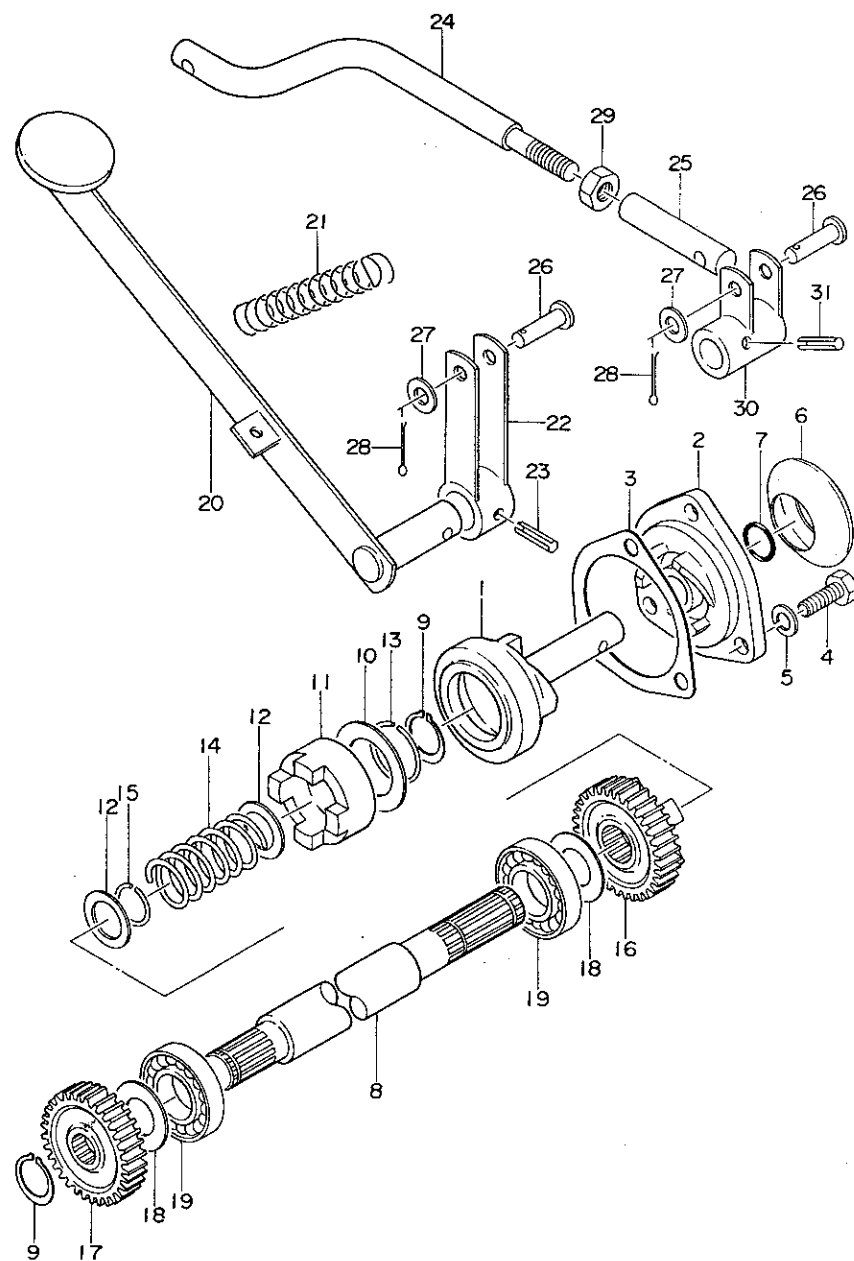

No.	レベル	注記区分	部品番号	部品名	個数	互換性	備考 (機 体 No.)	個装 単位
1	.		194200-35130	デフロックカム	1			1
2	.		194200-35100	デフロックカムカハ	1			1
3	.		194200-32670	リヤアスレハフシツクカハ - PK	1			2
4	.		26111-080252	ボルト 8X25	3			50
5	.		22212-060000	ハネツカネ 8	3			50
6	.		194200-35160	カムカハ - フ	1			1
7	.		24311-000160	ワッシャー P-16	1			5
8	.		194200-35250	デフロックシャフト	1			1
9	.		22242-000200	シフトボルトワッシャー 20	2			20
10	.		194200-35340	ライター 30.5X46X1.5	1			5
11	.		194200-35271	デフロックワッシャー	1			1
12	.		194200-35350	ライター 20.5X29X1.5	2			5
13	.		194200-35330	デフロックワッシャー	1			2
14	.		194200-35310	デフロックハネ	1			2
15	.		194200-35320	デフロックワッシャー	1			10
16	.		194200-35261	デフロックワッシャー 14	1			1
17	.		194200-35291	デフロックワッシャー 14	1			1
18	.		1A1040-23220	ライター 20 35 1	2			2
19	.		24101-062044	ハネワッシャー 6204	2			1
20	.		194200-35400	デフロックハネ	1			1
21	.		194200-35600	デフロックハネワッシャー SP	1			2
22	.		194200-35470	デフロックアーム A	1			1
23	.		22352-060032	ワッシャー 6X32	1			10
24	.		194200-35500	デフロックワッシャー	1			1
25	.		194200-35510	デフロックワッシャージョイント	1			1
26	.		194200-35610	ピン 8X28	2			2
27	.		22117-080000	ワッシャー	2			100
28	.		22417-020150	ワッシャー 2.0*15	2			1
29	.		26717-100002	ナット 10	1			20
30	.		194200-35550	デフロックアーム B	1			1
31	.		22352-060023	ワッシャー 6X28	1			5

パーツカタログNo.  
NPC-1044管理コード  
094200-33100

# 23. リヤタイヤ

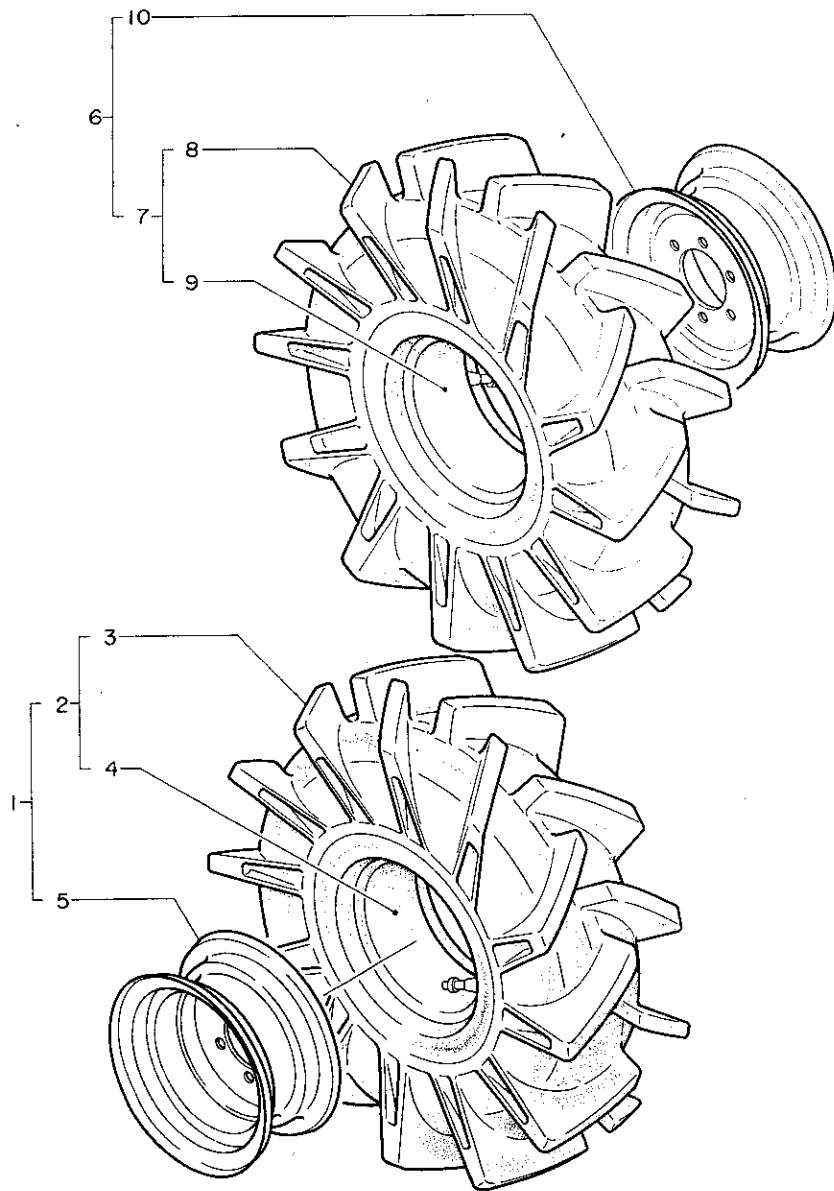

D1

C12

形式名 YM11J1

部分コード 347

# 23. リヤタイヤ

更新日  
作成日 78.04.11

No.	レベル	部品番号	部品名	個数	互換性	備考 (機体 No.)	包装 単位
1	.	194262-34810	リヤタイヤ Lコンフ°リット 7-14	1			1
2	..	794262-34900	リヤタイヤ COMP 7-14	1			1
3	...	194262-34910	タイヤ 7-14	1			1
4	...	194262-34920	チューブ 7-14	1			1
5	..	194262-34930	リヤホイール コンフ°リット	1			1
6	.	194262-34820	リヤタイヤ R コンフ°リット 7-14	1			1
7	..	794262-34900	リヤタイヤ COMP 7-14	1			1
8	...	194262-34910	タイヤ 7-14	1			1
9	...	194262-34920	チューブ 7-14	1			1
10	..	194262-34930	リヤホイール コンフ°リット	1			1

パーツカタログNo.  
NPC-1044

管理コード  
094262-34200

D2

C12

形式名 YM1101

部分コード 363

24. プ レ ー キ

更新日  
作成日 78.04.11

## 24. プ レ ー キ

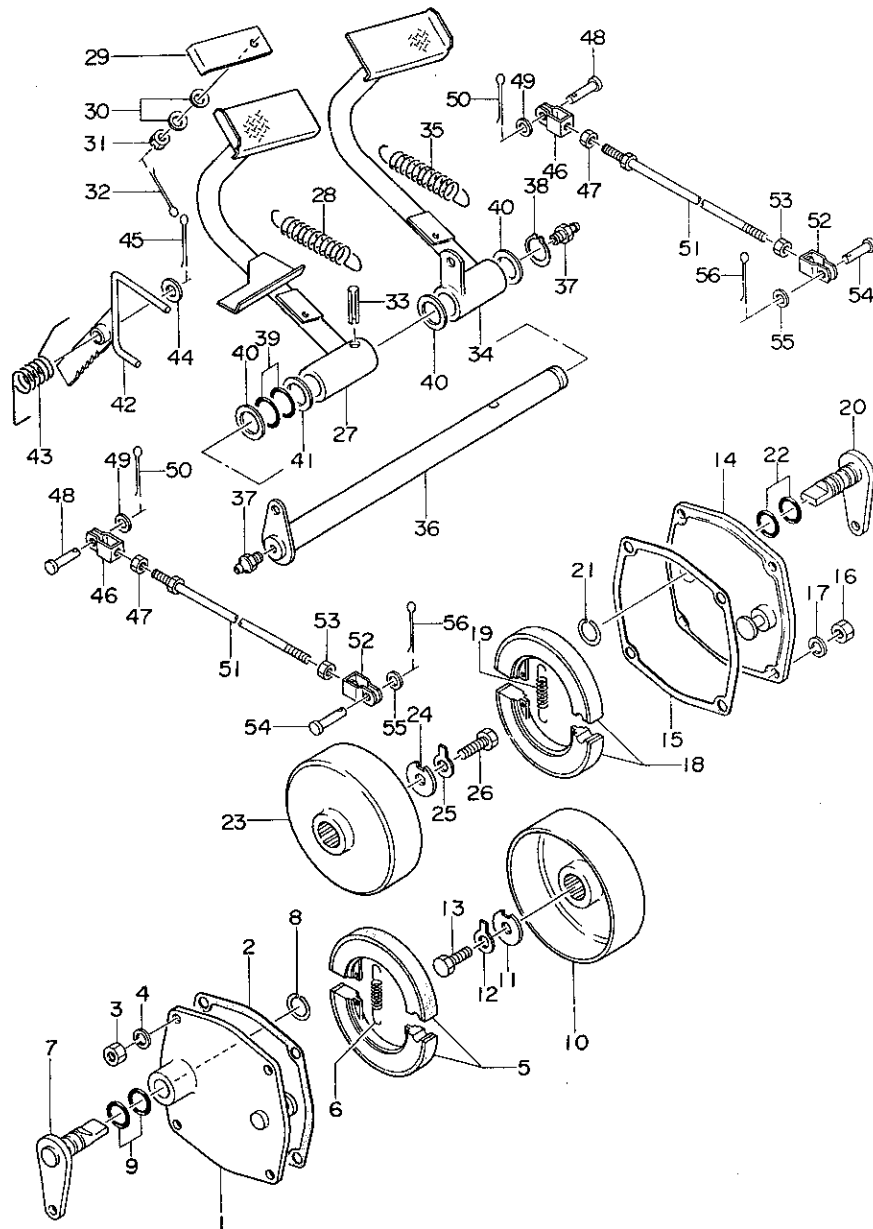

No.	レベル	部品番号	部 品 名	個数	互換性	備 考 (機 体 No.)	個装 単位
1.	.	194264-36350	ブレーキカハ-	1			1
2.	.	194200-36420	ブレーキカハ- ハツキン	1			2
3.	.	26711-080002	ナット 8	4			10
4.	.	22217-080000	ハネサカネ 8	4			50
5.	.	194264-36510	ブレーキシュー(シ)	2			1
6.	.	194200-36551	ブレーキシューリターンズフリンク*	2			5
7.	.	194200-36701	ブレーキカムシャフト L	1			1
8.	.	194200-36790	ブレーキカムシャフトリンク*	1			5
9.	.	194200-36780	リンク* S16	2			5
10.	.	194264-36570	ブレーキドラム	1			1
11.	.	194200-14171	ロツフプレートツシヤ	1			5
12.	.	194200-14160	ロツフプレート	1			5
13.	.	26116-080162	ボルト 3X16	1			10
14.	.	194264-36350	ブレーキカハ-	1			1
15.	.	194200-36420	ブレーキカハ- ハツキン	1			2
16.	.	26711-080002	ナット 8	4			10
17.	.	22217-080000	ハネサカネ 8	4			50
18.	.	194264-36510	ブレーキシュー(シ)	2			1
19.	.	194200-36551	ブレーキシューリターンズフリンク*	2			5
20.	.	194200-36711	ブレーキカムシャフト R	1			1
21.	.	194200-36790	ブレーキカムシャフトリンク*	1			5
22.	.	194200-36780	リンク* S16	2			5
23.	.	194264-36570	ブレーキドラム	1			1
24.	.	194200-14171	ロツフプレートツシヤ	1			5
25.	.	194200-14160	ロツフプレート	1			5
26.	.	26116-080162	ボルト 3X16	1			10
27.	.	194200-37303	ブレーキハブ L	1			1
28.	.	194200-37510	ブレーキハブリターンズフリンク	1			2
29.	.	194200-37350	ブレーキコネクター	1			2
30.	.	194200-37390	サラハネ 8	2			10
31.	.	26817-080002	ミツツキナット 8	1			10
32.	.	22417-020180	ワシントン 2X18	1			10
33.	.	22352-080340	ローレンツ 8X40	1			10
34.	.	194200-37401	ブレーキハブ R	1			1
35.	.	194200-37510	ブレーキハブリターンズフリンク	1			2
36.	.	194200-37550	ブレーキハブ シャフト	1			1
37.	.	24701-010000	クリスニツフ W A-M6F	2			5
38.	.	22242-000250	シクヨウスナツフリンク* 25	1			10
39.	.	24311-000250	リンク* P25	2			5
40.	.	194200-37000	ライナー 26X36X2.3	3			5
41.	.	194200-37020	ライナー 26X36X1	1			5
42.	.	194200-37652	ブレーキハブロツクレハ-	1			1
43.	.	194200-37690	ロツクレハ-リターンズフリンク*	1			1
44.	.	22117-120300	サカネ 12	1			50
45.	.	22417-020002	ワシントン 2X20	1			

パーツカタログNo.  
NPC-1C44

(\*\*\*) ツキノハ-ジニ ツツク (\*\*\*)

管理コード  
D94264-36300

D3

C12

形式名 YM1101

部材コード 363

24. プ レ ー キ

更新日  
作成日 78.04.11

24. プ レ ー キ

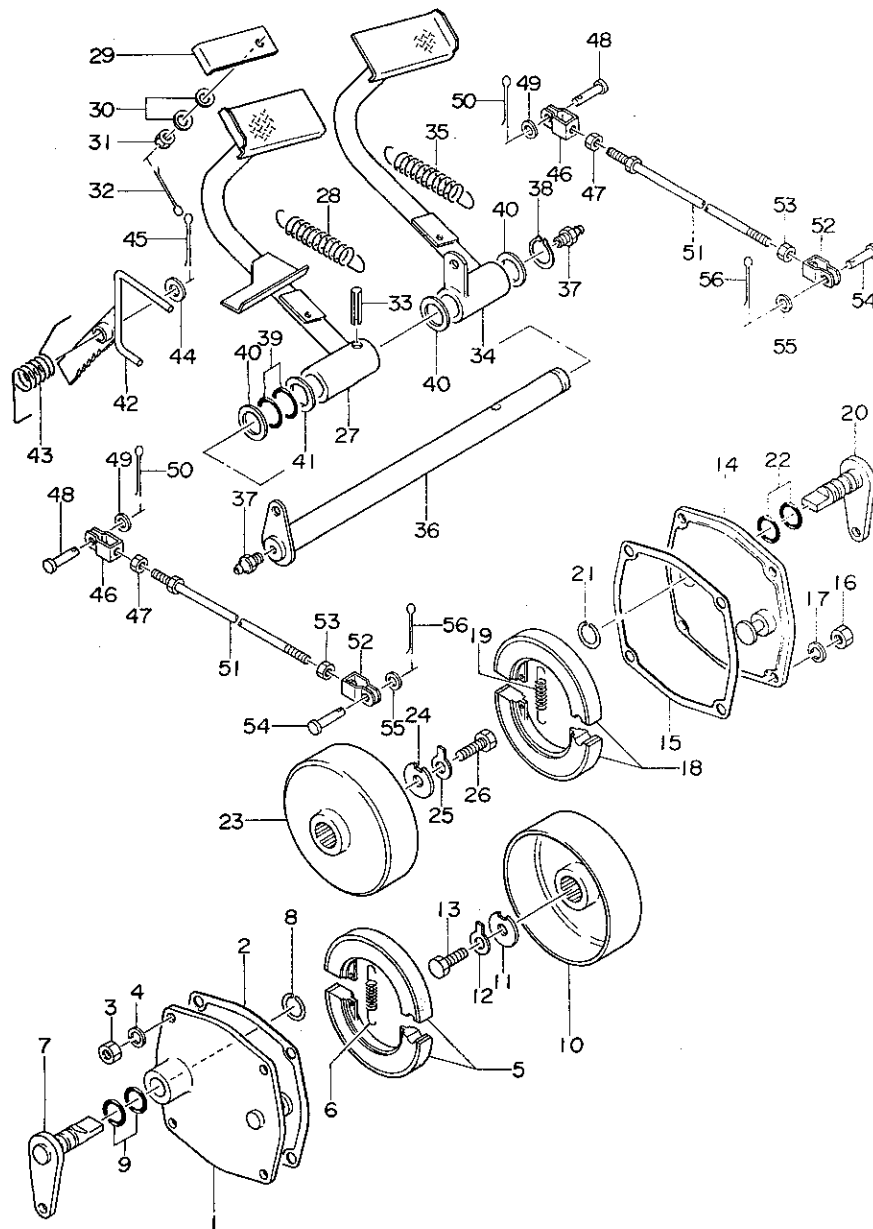

No.	レベル	部 品 番 号	部 品 名	個数	互換性	備 考 (機 体 No.)	価 装 単 位
46	.	194200-37740	フレキジット フロント ショイント	2			1
47	.	194200-37760	LSナット 8	2			10
48	.	194200-37810	ピッチ 8X20.5	2			5
49	.	22117-080000	サカネ 8	2			100
50	.	22417-020150	ワシピン 2X15	2			
51	.	194200-37770	フレキジット	2			1
52	.	194200-36740	フレキアーム ショイント	2			1
53	.	26717-080002	6 カナナット M8	2			20
54	.	194200-37610	ピッチ 8X20.5	2			5
55	.	22117-080000	サカネ 8	2			100
56	.	22417-020150	ワシピン 2X15	2			

パーツカタログNo  
NPC-1C44管理コード  
094264-36300

# 25. 油圧シリンダーケース

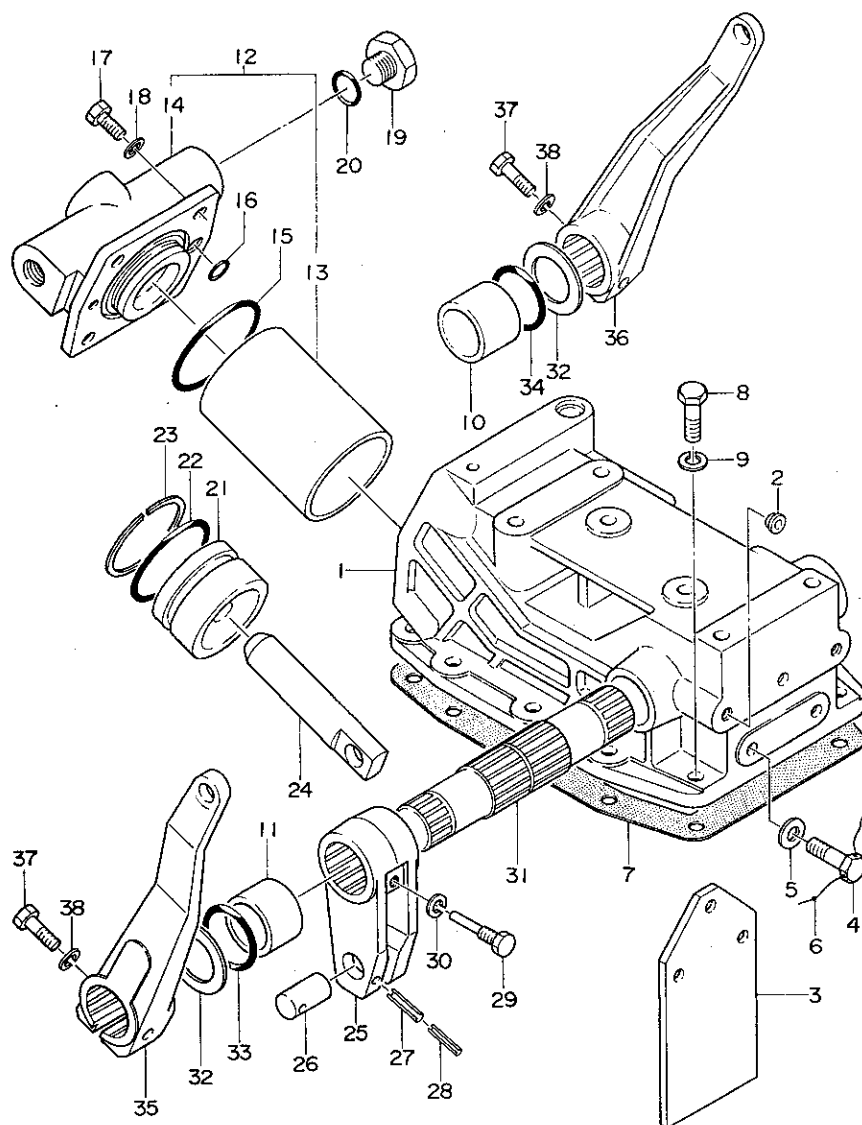

D6

D5

形式名 YM1101

部分コード 421

## 25. 油圧シリンダーケース

更新日

作成日 78.04.11

No.	レベル	部品番号	部品名	個数	互換性	備考 (機体 No.)	個装 単位
1	.	194200-42102	1アツシリンダ*ケース	1			1
2	.	194150-21910	ネジ*キャツフ* 11	2			2
3	.	194200-42171	シリンダ*ケース フ*ロテクタ	1			1
4	.	26117-080222	ホ*ルト 8X22	3			50
5	.	23414-080000	ト*ウハ*ツピン 14X18	3			50
6	.	194200-42180	ツツ*リセン 0.6X220	1			10
7	.	194200-42150	シリンダ*ケースハ*ツピン	1			2
8	.	26112-100352	ホ*ルト 10X35	10			5
9	.	22212-100000	ハ*ネサ*カ*ネ 10	10			50
10	.	194200-44250	ロツト*フ*ツシ 35X30	1			1
11	.	194200-44260	ロツト*フ*ツシ 30X30	1			1
12	.	194200-43080	1アツシリンダ* COMP	1			1
13	..	194200-43110	シリンダ*ハ*イフ*	1			1
14	..	194200-43121	シリンダ*ハ*ツト*	1			1
15	..	194200-43140	O リンク* S63	1			2
16	..	24311-000140	O リンク* P14	1			5
17	..	26112-120352	ホ*ルト 12X35	4			5
18	.	22212-120000	ハ*ネサ*カ*ネ 12	4			100
19	.	194200-43161	フ*ラク* 18	1			1
20	.	24311-000150	O リンク* P15	1			5
21	.	194201-43300	ヒ*ストン	1			1
22	.	24311-570500	O リンク* P50A	1			5
23	.	194201-43310	ハ*ツクアツフ*リンク*	1			1
24	.	194200-43411	1アツヒ*ストンロツト	1			1
25	.	194200-44111	リフトクランツ	1			1
26	.	194200-44151	リフトクラングヒ*ン	1			1
27	.	22351-050928	ロールヒ*ン 5X28	1			5
28	.	22351-030028	ロールヒ*ン 3X28	1			10
29	.	194200-44170	リフトクラングセツトホ*ルト	1			1
30	.	22212-080000	ハ*ネサ*カ*ネ 8	1			50
31	.	194200-44210	リフティンク*シャフト	1			1
32	.	194200-44280	ライア* 50.5X45X1	2			5
33	.	24311-000300	O リンク* P-30	1			5
34	.	24311-000350	O リンク* P35	1			2
35	.	194200-44411	リフトア*ム L	1			1
36	.	194200-44421	リフトア*ム R	1			1
37	.	26112-100452	ホ*ルト 10X45	2			5
38	.	22212-100000	ハ*ネサ*カ*ネ 10	2			50

# 26. コントロールバルブ

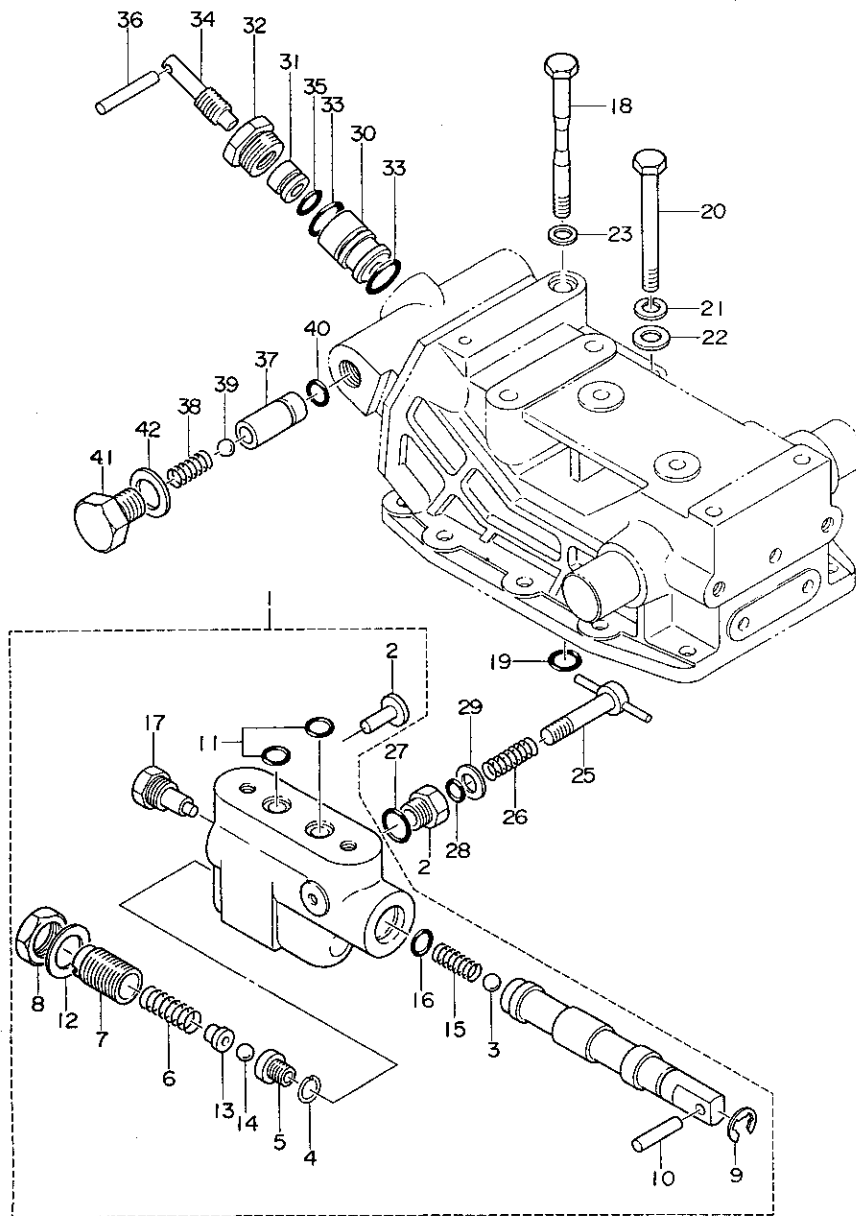

D7

D5

形式名 YM1101

部分コード 451

# 26. コントロールバルブ

更新日  
作成日 78.04.11

No.	レベル	注記	部品番号	部品名	個数	互換性	備考 (機体 No.)	個装 単位
1	.		794201-45100	コントロールバルブ*ASY	1			1
2	..		194200-45150	アシヤスター	1			1
3	..		24190-100002	コウキユ 3/8	1			20
4	..		194201-45280	ストツアリング*	1			1
5	..		194201-45160	バルブ*シート	1			1
6	..		194201-45170	スフリング*	1			1
7	..		194200-45180	リフアシヤスター	1			1
8	..		194200-45190	ナツ	1			1
9	..		22272-000100	Eカ*タスナツフ*リング* 10	1			5
10	..		22351-060025	ローヒン 6X25	1			5
11	..		24311-000140	リング* P14	2			5
12	..		194200-45210	マツリメイタ	1			1
13	..		194200-45240	スフリング* ウケ	1			1
14	..		24190-100002	コウキユ 5/16	1			10
15	..		194200-45260	スフリング*	1			2
16	..		24311-000050	リング* P5	1			5
17	..		194200-45270	フ*ラク*	1			1
18	.		194200-43211	コントロールバルブ*セツトホルト	1			1
19	.		24311-000140	リング* P14	1			5
20	.		194200-43220	コントロールバルブ*セツトホルト	1			2
21	.		22212-120000	ハネサ*カ*12	1			100
22	.		22117-120000	サ*カ*ネ 12	1			50
23	.		194200-43230	シールワッシャ* #12	1			2
24	.		194200-46110	スローリターンフ*ラク* 16	1			1
25	.		194200-46121	スローリターンアシヤ*ホルト	1			1
26	.		194200-46130	スローリターンホルトスフ*リング*	1			5
27	.		194200-46150	リング* S12.5	1			5
28	.		24311-000080	リング* P8	1			5
29	.		22137-080000	サ*カ*ネ 8	1			10
30	.		194200-46520	ストツア*バルブ*シート	1			1
31	.		194200-46531	ストツア*バルブ* A	1			1
32	.		194200-46540	ストツア*バルブ*カ*イト*	1			1
33	.		194200-46550	リング* S16	2			5
34	.		194200-46560	ストツア*バルブ* B	1			1
35	.		24311-000090	リング* P-9	1			5
36	.		22351-050050	ローヒン 5X50	1			5
37	.		194200-46410	セフテイ*バルブ*シート	1			1
38	.		194201-46420	アシヤ*ンハ*ネ	1			1
39	.		24190-060003	コウキユ 3/16	1			30
40	.		24311-000090	リング* P-9	1			5
41	.		194200-46450	セフテイ*バルブ*フ*ラク* 16	1			1
42	.		23414-160000	ト*ハ*ツキン 16	1			50

パーツカタログNo.  
NPC-1044

管理コード  
094201-45100



D8

D5

形式名 YM1101

部分コード 473

更新日  
作成日 78.04.11

27. 油圧コントロール

27. 油圧コントロール

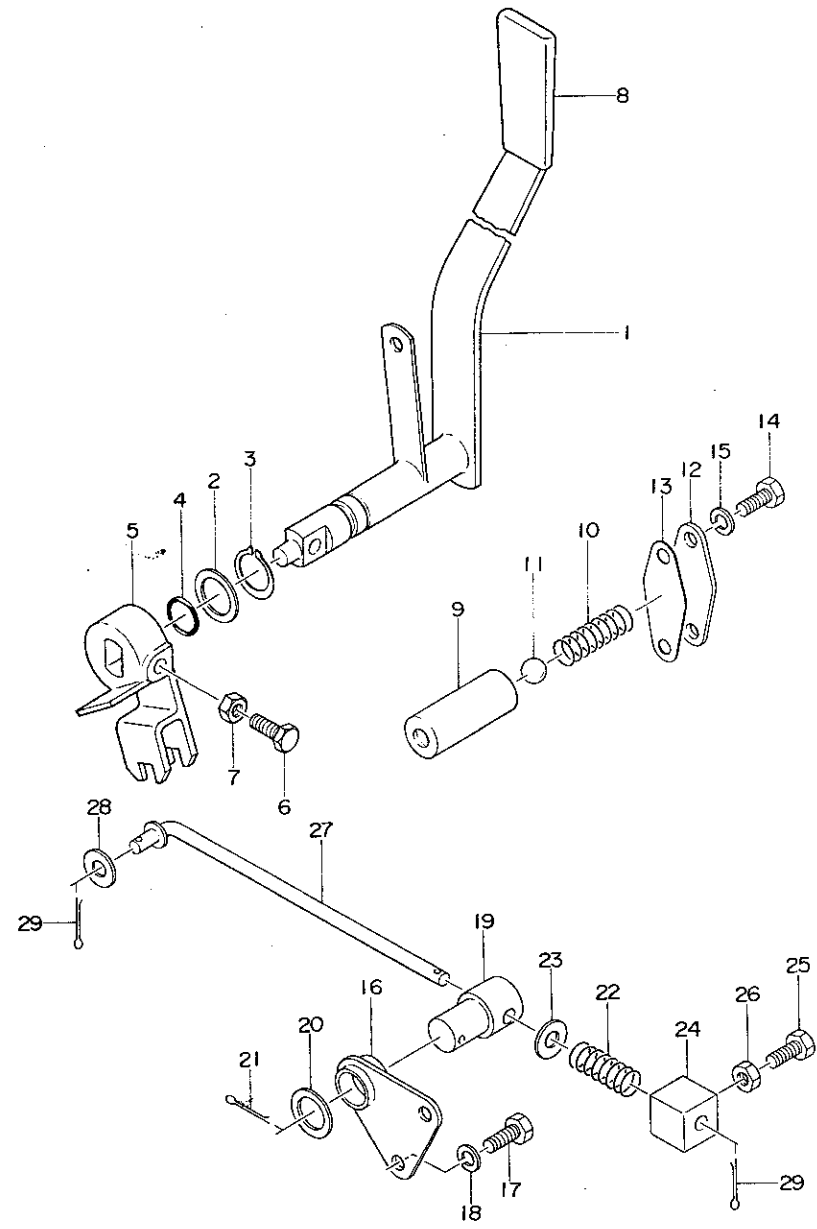

No.	レベル	部品番号	部品名	個数	互換性	備考 (機体 No.)	備装 単位
1.	.	194264-47110	コントロールバルブ CMP	1			1
2.	.	194200-47180	コントロールバルブ ライナー	1			5
3.	.	22242-000140	シムスナツフリング 14	1			20
4.	.	194200-47190	リング S12	1			5
5.	.	194200-47210	1アツコントロールボク	1			1
6.	.	194200-47220	セツボルト 6X30	1			2
7.	.	26711-060002	ナツ 6	1			10
8.	.	194150-47621	コントロールバルブ ノフ	1			1
9.	.	194200-47310	ロツクスフリング サポート	1			1
10.	.	194200-47330	ロツクスフリング	1			5
11.	.	24190-130001	コウキウ 13/32	1			20
12.	.	194200-47350	ロツクスフリング カハ	1			2
13.	.	194200-47360	ロツクスフリング カハ ハツキ	1			10
14.	.	26111-080202	ボルト 8X20	2			10
15.	.	22212-060000	ハネサ カネ 8	2			50
16.	.	194200-47510	オートリターンロツ サポート	1			1
17.	.	26111-080202	ボルト 8X20	2			10
18.	.	22212-060000	ハネサ カネ 8	2			50
19.	.	194200-47550	オートリターンサポート ヒン	1			1
20.	.	22137-120000	サ カネ 12	1			50
21.	.	22417-300200	ワリヒン 3X20	1			30
22.	.	1A1040-46890	ロツヒン ハネ	1			2
23.	.	22117-080000	サ カネ 8	1			100
24.	.	194200-47620	オートリターンストツハ	2			2
25.	.	26116-060182	ボルト 6X18	2			10
26.	.	26717-060302	6 カツナツ M6	2			20
27.	.	194200-47610	オートリターンロツ	1			1
28.	.	22137-080000	サ カネ 8	1			10
29.	.	22417-300200	ワリヒン 3X20	2			30

パーツカタログNo  
NPC-1044

管理コード  
D94264-47300

# 28. 油 圧 パイ ピ ン グ

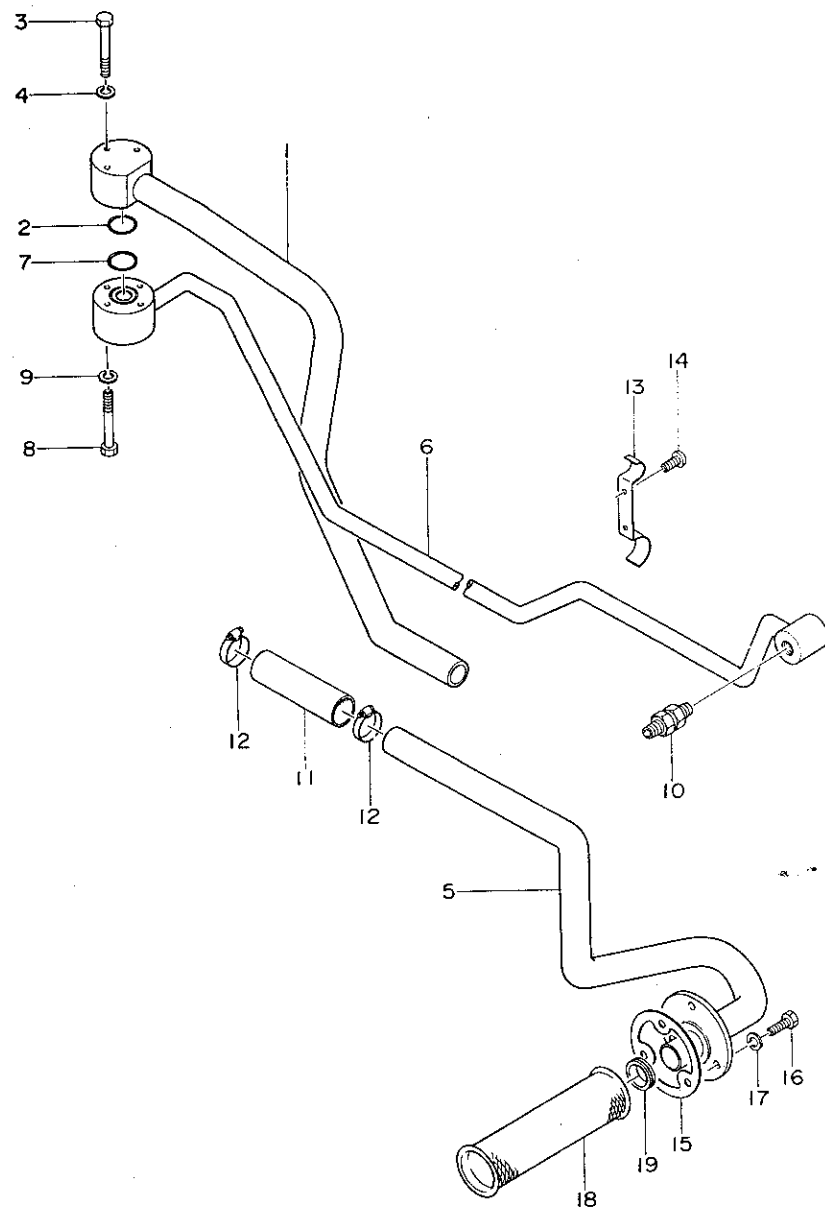

D9

D5

形式名 YM1101

区分コード 481

## 28. 油 圧 パイ ピ ン グ

更新日  
作成日 78.04.11

No.	レベル	注 文 分	部 品 番 号	部 品 名	個数	互 換 性	備 (機 体 No.)	考 No.)	個装 単位
1	.		194264-48110	L.P.A°イフ° (A CMP	1				1
2	.		24311-000200	Oリング° P-20	1				5
3	.		26116-060452	ホ°ルト 6X45	3				10
4	.		22217-060000	ハ°ネサ°カ°ネ 6	3				10
5	.		194262-48120	タイアツチューフ° 8 コンフ°リート	1				1
6	.		194264-48210	H.P.A°イフ° CMP	1				1
7	.		24311-000200	Oリング° P-20	1				5
8	.		26116-060452	ホ°ルト 6X45	4				10
9	.		22217-060000	ハ°ネサ°カ°ネ 6	4				10
10	.		194200-48570	スススPタ°フ°タ A	1				1
11	.		194150-48230	タイアツコ°ムホ°ス	1				1
12	.		194200-48810	シムビ°リークツフ° HV32	2				1
13	.		194200-46620	チューフ°クランフ°	1				2
14	.		22857-400100	タツビ°ンネシ° 4X10	2				50
15	.		194200-48921	オイルフィルタハ°ツケン	1				2
16	.		26116-060182	ホ°ルト 6X18	3				10
17	.		22217-060000	ハ°ネサ°カ°ネ 6	3				10
18	.		194200-48911	オイルフィルタ	1				1
19	.		194200-48930	ク°ロメツト 22	1				2

パーツカタログNo  
NPC-1044

管 理 コ ー ド  
D94264-48100

# 29. ワイヤハーネス

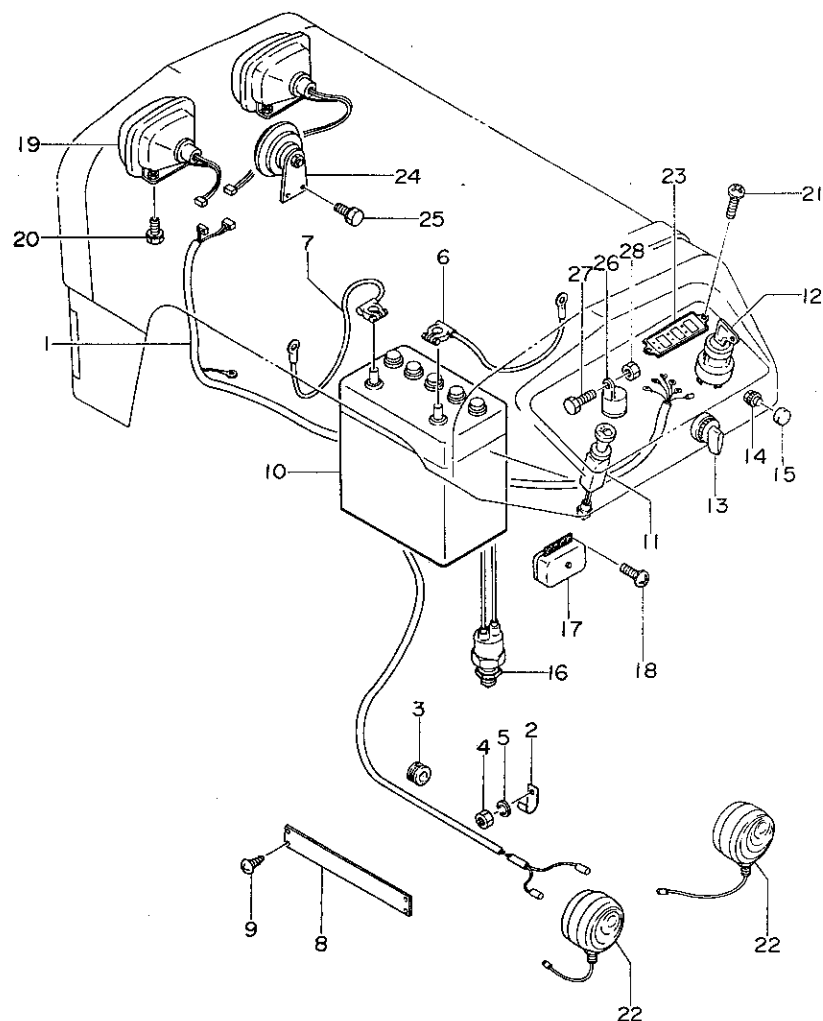

D13

D12

形式名 YM1101

部分コード 511

# 29. ワイヤハーネス

更新日  
作成日 78.04.11

No.	レベル	部品番号	部品名	個数	互換性	備考 (機体 No.)	個装 単位
1	.	194264-51100	ワイヤハーネス	1			1
2	.	194200-56400	クランプ	1			5
3	.	1A1040-59470	クランプ 9	1			1
4	.	26717-080002	6 カナット M8	1			20
5	.	22217-080000	ハネツカネ 8	1			50
6	.	194200-51211	ハネツカネコート	1			1
7	.	194262-51200	ハネツカネコート	1			1
8	.	194200-55470	コートカバー	1			1
9	.	22857-400100	タツヒンネシ 4X10	2			50
10	.	194300-51310	ハネツカネ NS60	1			1
11	.	194300-52120	ライティングスイッチ	1			1
12	.	194201-52110	スタートスイッチ	1			1
13	.	194264-52130	フラッシュスイッチ	1			1
14	.	194150-52160	ホーンスイッチ	1			1
15	.	194150-52170	ホーンスイッチキャップ	1			2
16	.	194201-52160	セフティスタートスイッチ	1			1
17	.	194300-52410	ヒューズボックス	1			1
18	.	22857-500012	タツヒンネシ	2			1
19	.	194201-53050	ヘッドランプ CMP	2			1
20	..	26013-060122	ホルダー 6X12	4			50
21	.	22857-500012	タツヒンネシ	2			1
22	.	194201-53050	フラッシュランプ CMP	2			1
23	.	194264-55100	ハネツカネ BOX CMP	1			1
24	.	194151-57100	ホーン	1			1
25	.	26013-060129	ホルダー 6X12	2			10
26	.	194201-57200	フラッシュリレー	1			1
27	.	26117-050162	ホルダー 5X16	1			10
28	.	26347-050002	ナット 5	1			10

パーツカタログNo.  
NPC-1044

管理コード  
094264-51100

# 30. ボンネット

D16

D15

形式名 YM1101

部分コード 611

# 30. ボンネット

更新日  
作成日 78.04.11

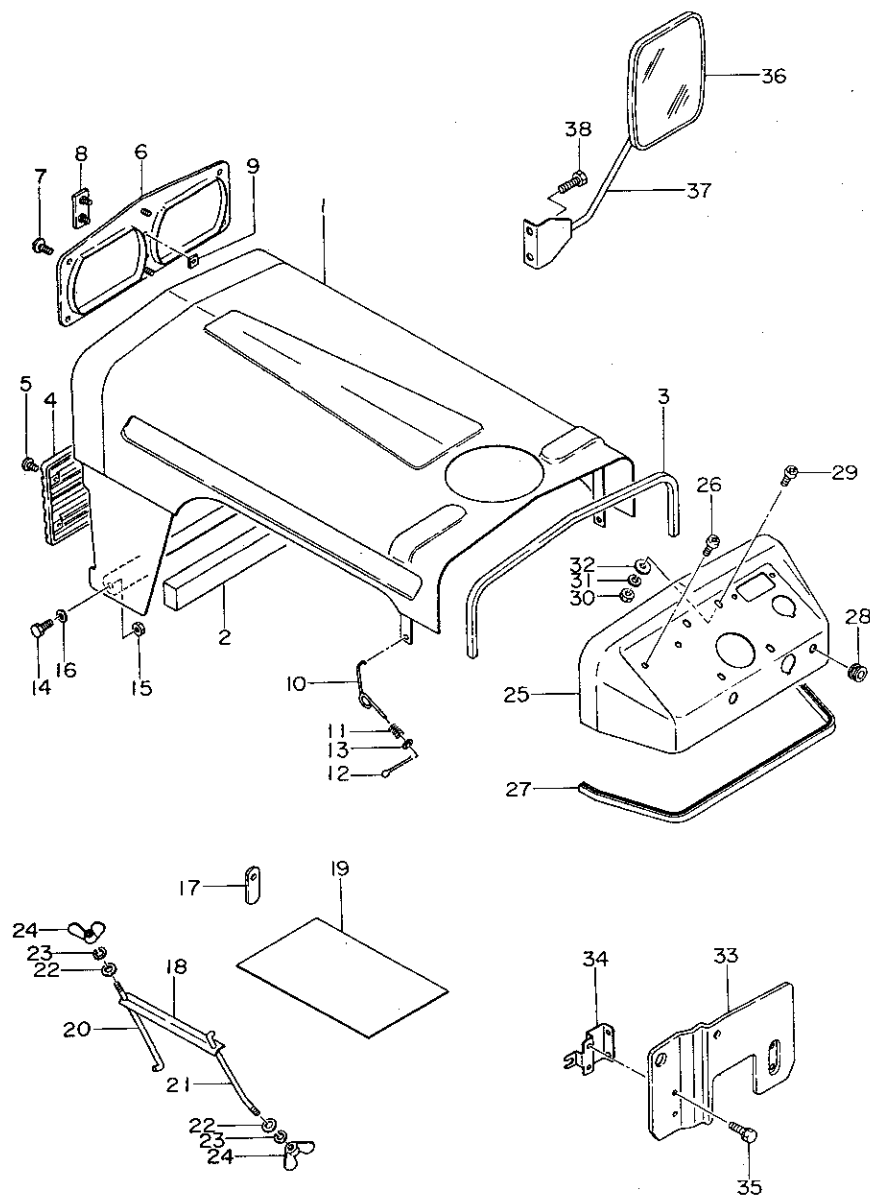

No.	レベル	注文区分	部品番号	部品名	個数	互換性	備考 (機体 No.)	単位
1	.		194264-01100	ボンネット CMP	1			1
2	..		194200-61220	ボンネットウラハリ マイ	2			1
3	.		194200-61250	ボンネットフチゴム	1			1
4	.		194262-61240	フロント クリル	1			1
5	.		22857-400100	タツロフネシ 4X10	6			50
6	.		194262-01330	ボンネットアツハ-ハネル	1			1
7	.		22857-400100	タツロフネシ 4X10	6			50
8	.		194262-01350	フロントインフ-レム	1			1
9	.		194200-05610	ヒラアツ 5	2			10
10	.		194262-01450	ボンネットフツク	2			1
11	.		194262-01490	フツクハネ	2			1
12	.		22417-200100	ワリピン2X10	2			30
13	.		22117-100000	サカネ 10	2			50
14	.		26117-120352	6 カクホル 12X35	2			10
15	.		26347-120002	ウナツ 12	2			10
16	.		22117-120000	サカネ 12	2			50
17	.		194264-01760	ハツテリロツカケ	1			1
18	.		194264-61750	クランプ (ハツテリ-	1			1
19	.		194262-51360	フエツ 190X195X3	1			1
20	.		194262-51370	ハツテリ-クランプ ロツカ	1			1
21	.		194262-51380	ハツテリ-クランプ ロツカ R	1			1
22	.		22137-060000	サカネ 6	2			50
23	.		22217-060000	ハネサカネ 6	2			10
24	.		26637-060002	チヨウナツ 6	2			10
25	.		194264-61500	タツシホ-ート CMP	1			1
26	.		26587-060222	+ハイントコネシ 6X22	2			50
27	.		194200-61550	タツシホ-ート フチゴム	1			1
28	.		1A1040-59470	ク ロメツ 9	1			1
29	.		26587-060162	+ハイントコネシ 6X16	4			10
30	.		26717-060002	6 カクナツ M6	4			20
31	.		22217-060000	ハネサカネ 6	4			10
32	..		22117-060000	サカネ 6	4			100
33	.		194300-04360	エアカツフ-レート	1			1
34	.		194300-04370	エアカツフ-レートステ	1			1
35	.		26013-060169	ホル 1B 8X16	4			10
36	.		794200-64100	ハツクミラー シクミ	1			1
37	.		194300-64120	ステー (ハツクミラー	1			1
38	.		26013-060162	ホル 1B 8X16	2			20

パーツカタログNo.  
NPC-1044

管理コード  
094264-61100

E1

D15

形式名 YM1101

部分コード 621

31. フェンダー

更新日  
作成日 78.04.11

31. フェンダー

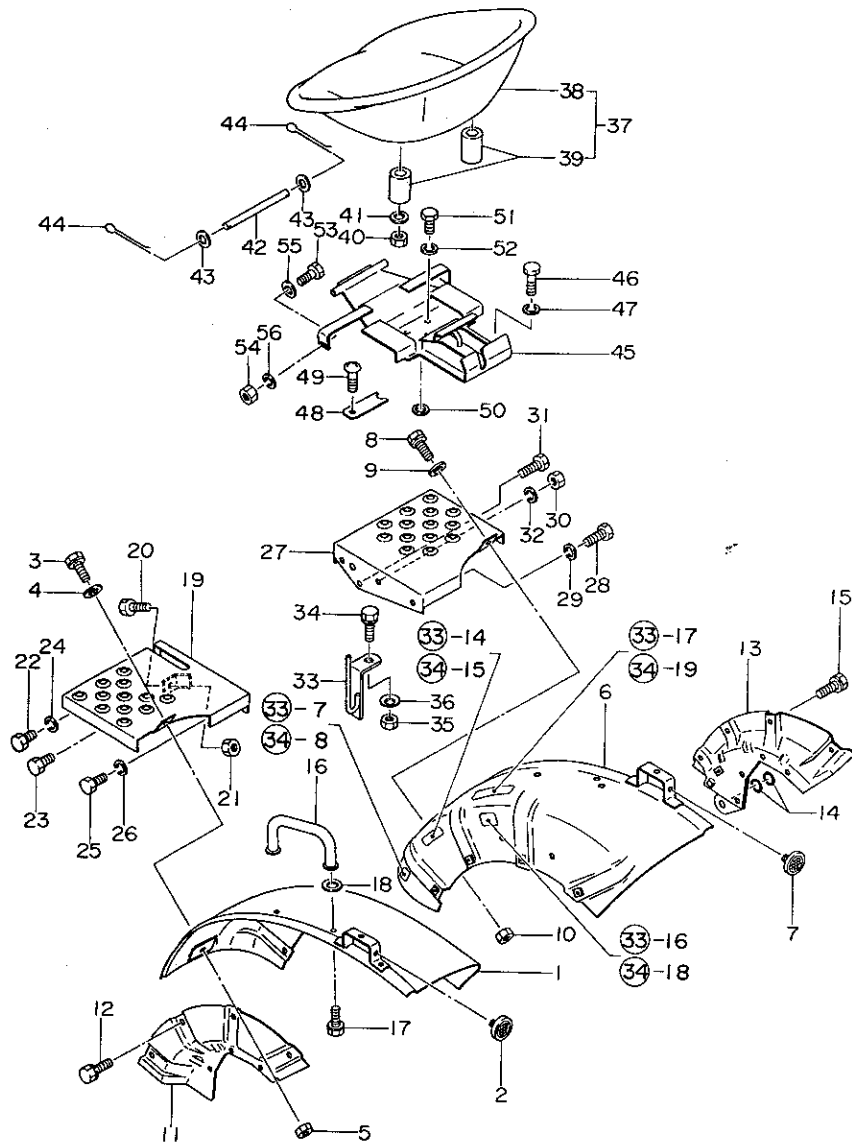

No.	レベル	部品番号	部品名	個数	互換性	備考 (機体 No.)	個装 単位
1	.	194264-62100	フィンダ L CMP	1			1
2	.	794200-62220	レフレクタ	1			2
3	.	26011-080252	ホルム(A 8X25	1			20
4	.	22117-080300	サカネ8	1			100
5	.	26347-080302	U ナット 8	1			20
6	.	194264-62110	フィンダ R CMP	1			1
7	.	794200-62220	レフレクタ	1			2
8	.	26011-080252	ホルム(A 8X25	1			20
9	.	22117-080300	サカネ8	1			100
10	.	26347-080302	U ナット 8	1			20
11	.	194264-62330	フィンダ フラゲツト L	1			1
12	.	26014-080162	ホルム(C 8X16	4			10
13	.	194264-62310	フィンダ フラゲツトRCMP	1			1
14	.	24311-030180	リング P18	2			5
15	.	26014-080162	ホルム(C 8X16	4			10
16	.	194264-62400	アシストハマー コンフリート	2			1
17	.	26014-080162	ホルム(C 8X16	4			10
18	.	194264-62480	PK(アシストハマー	4			1
19	.	194264-62511	ステツプ L CMP	1			1
20	.	26116-100402	ホルム 10X40	1			5
21	.	26717-100002	ナット 10	1			20
22	.	26117-100202	ホルム 10X20	2			30
23	.	26117-100252	ホルム 10X25	1			30
24	.	22217-100300	ハネサカネ10	2			100
25	.	26116-080202	ホルム 8X20	1			10
26	.	22217-080000	ハネサカネ 8	1			50
27	.	194262-62520	ステツプ コンフリート R	1			1
28	.	26117-080202	ホルム 8X20	1			10
29	.	22217-080000	ハネサカネ 8	1			50
30	.	26717-100002	ナット 10	1			20
31	.	26117-100202	ホルム 10X20	2			30
32	.	22217-100000	ハネサカネ10	3			100
33	.	194264-62810	ロツクプレート CMP	1			1
34	.	26117-080202	ホルム 8X20	1			10
35	.	26347-080302	U ナット 8	1			20
36	.	194200-37390	サラハネ 8	1			10
37	.	194200-63100	シート CMP	1			1
38	.	194151-63112	シート	1			1
39	.	194200-63140	シートクツシヨ	2			1
40	.	26717-080002	6 カクナツ M8	2			20
41	.	22117-080000	サカネ8	2			100
42	.	194200-63180	シートピンシモン 8X165	1			1
43	.	22117-080000	サカネ8	2			100
44	.	22417-200150	ワリピン 2X15	2			10
45	.	194264-63210	フラゲツト(シート	1			1

パーツカタログNo.  
NPC-1044

(\*\*\*) ツキノ ハーシニ ツツク (\*\*\*)

管理コード  
D94264-62100

E2

D15

形式名 YM1101

部分コード 621

31. フェンダー

更新日  
作成日 78.04.11

31. フェンダー

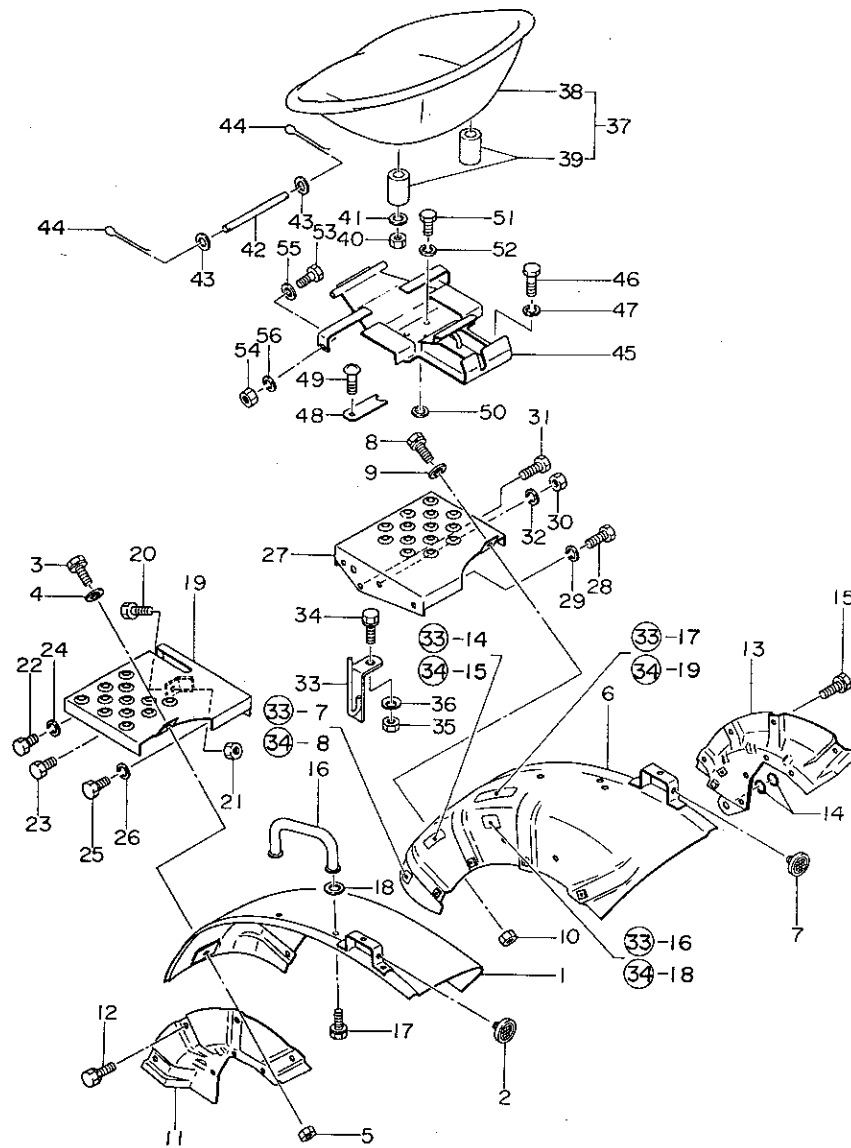

No.	レベル	部品番号	部品名	個数	互換性	備考 (機体 No.)	個装 単位
46	.	26117-120252	ボルト 12X25	2			20
47	.	22217-120000	ハネサカネ 12	2			50
48	.	194200-63301	クッションプレート	1			1
49	.	21557-050122	ナット 6X12	1			10
50	.	194200-63310	フリースタイルハネサカネ	1			5
51	.	26117-100202	ボルト 10X20	3			30
52	.	22217-100000	ハネサカネ 10	3			100
53	.	26117-030202	ボルト 8X20	2			10
54	.	26717-080002	6 カツツ M8	2			20
55	.	22117-080000	サカネ 8	2			100
56	.	22217-060000	ハネサカネ 8	2			50

パーツカタログNo  
NPC-1044管理コード  
D94264-62100

E5

E4

形式名 YM1101

部分コード 821

更新日

作成日 78.04.11

## 32. スタンダードツール

## 32. スタンダードツール

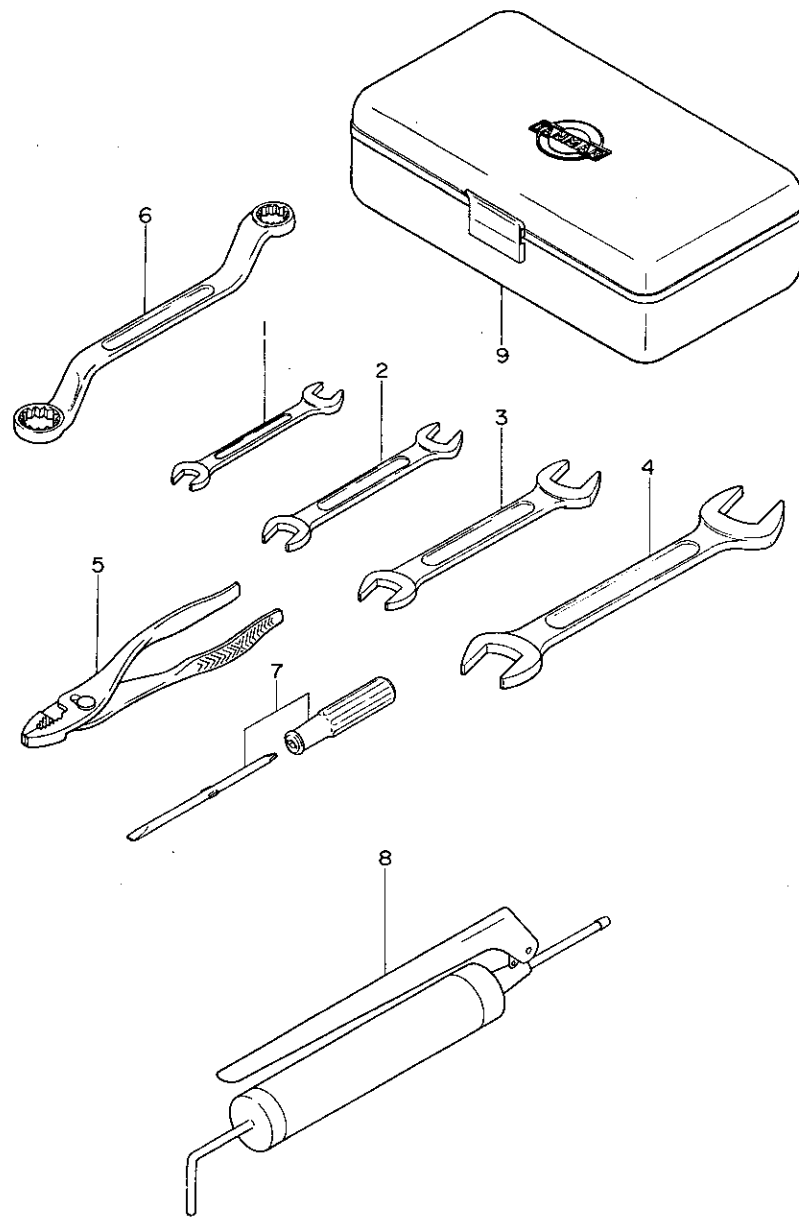

No.	レベル	注 文 分	部 品 番 号	部 品 名	個数	互 換 性	備 (機 体 No.)	考 No.)	偶 装 単 位
1	.		28110-080100	スパナ 8X10	1				1
2	.		28110-100130	スパナ 10X13	1				1
3	.		28110-170190	リョウチンスパナ 17-19	1				1
4	.		28110-220240	リョウチンスパナ 24X22	1				1
5	.		194200-82100	プライヤ 200	1				1
6	.		1A1040-83010	メガネレンチ 17X19	1				1
7	.		194200-82150	サシカエネジ マウシ 6X100	1				1
8	.		794200-82200	ツリスホップ	1				1
9	.		1A1040-83000	コウジハコ	1				1

 パーツカタログNo.  
NPC-1044

 管理コード  
094200-82100

E6

E4

33. 銘

板

A YM1101  
B

33. 銘

板

79.10.16  
78.04.11

YANMAR YM 1101

9 (10)

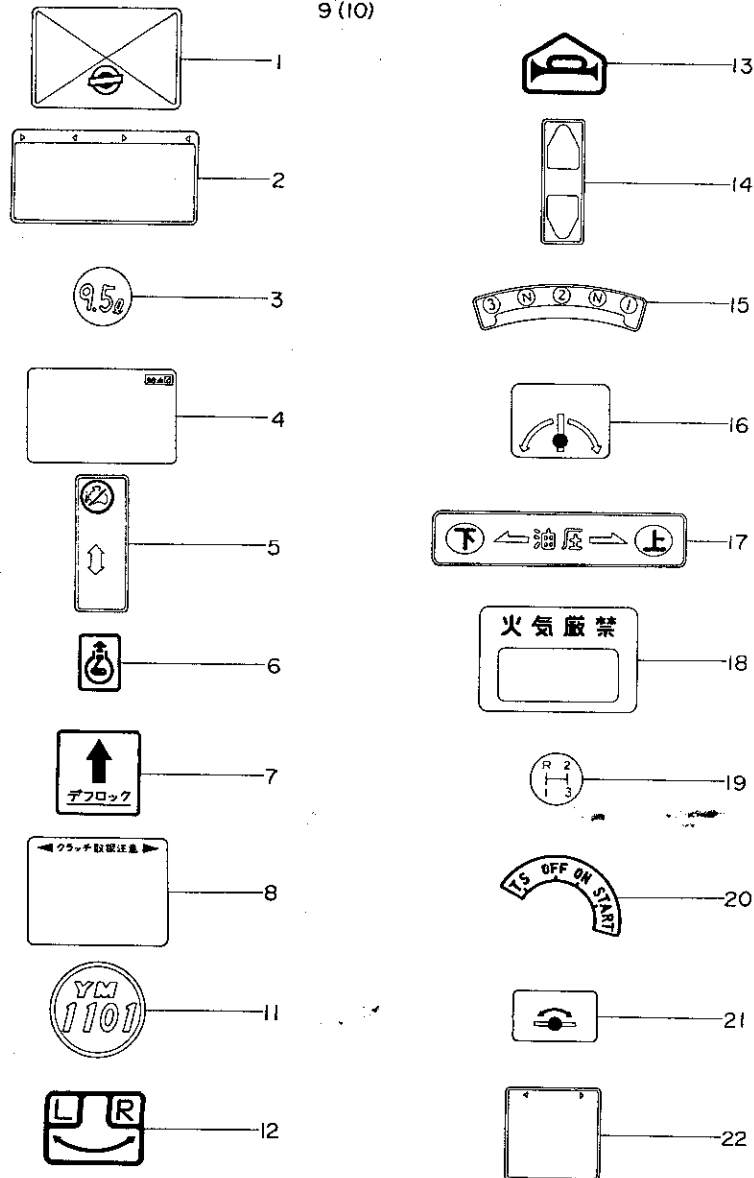

* 1	194264-65150	メイトン(キタイ	1 Z	F 000001	1
2	194264-65200	メイトン(トリアツカイ	1		1
3	194200-65300	ミツシヨウチウメイトン	1		1
4	194264-65320	メイトン(キユウ	1		1
5	194145-65430	アクセルレバーメイトン	1		1
6	194201-65450	メイトン(デコンフ	1		1
7	194130-65440	デフロックメイトン	1		5
8	194264-65460	メイトン(クラツチアツカイ	1		1
9	194264-65510	ネームプレート L	1		1
10	194264-65520	ネームプレート R	1		1
11	194264-65530	サイトマーク	2		1
12	194264-65550	メイトン(フラツシヤ	1		1
13	194264-65580	メイトン(ホーンスイツチ	1		1
14	194200-65650	フクハシツクメイトン	1		1
15	194200-65670	PTO ハンソクメイトン	1		1
16	194200-65690	スローリターンハルフメイトン	1		1
17	194740-73450	エアリフトシシメイトン	1		1
18	194145-65670	ネンリョウシシメイトン	1		1
19	194264-65700	メイトン(シユハンソク	1		1
20	194310-65720	キースイツチメイトン	1		1
21	194200-65750	ストツフハルフメイトン	1		1
22	194300-65170	メイトン(エンジンシトウ	1		1



### 34. 銘

板

**YANMAR YM 1101D**

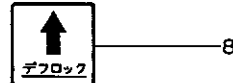
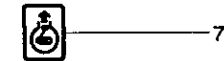
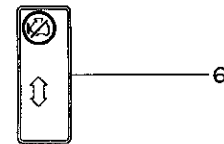
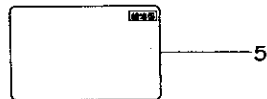
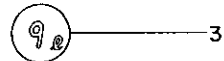
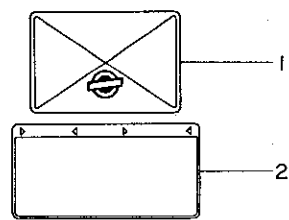

10 (11)

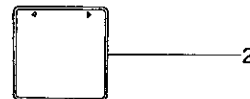
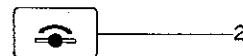
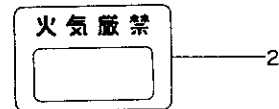
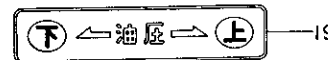
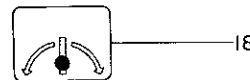
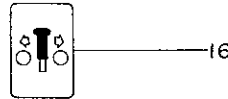
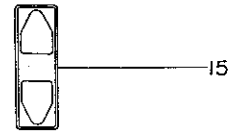
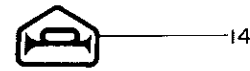

### 34. 銘

板

79.10.16  
78.04.11

* 1	194265-65150	メイハ <sup>ン</sup> (キタイ	1	Z	F	000001	1
2	194264-65200	メイハ <sup>ン</sup> (トリツツカイ	1				1
3	194210-65300	ミツシヨチユウメイハ <sup>ン</sup>	1				1
4	194210-65310	フロントアクスルチユウメイハ <sup>ン</sup>	1				1
5	194265-65320	メイハ <sup>ン</sup> (キユウ	1				1
6	194145-65430	アクセルレハ <sup>ン</sup> -メイハ <sup>ン</sup>	1				1
7	194201-65450	メイハ <sup>ン</sup> (テ <sup>ニ</sup> コンフ	1				1
8	194130-65440	テ <sup>ニ</sup> フロツクメイハ <sup>ン</sup>	1				5
9	194264-65460	メイハ <sup>ン</sup> (クラツツアツカイ	1				1
10	194265-65510	ネームフ <sup>ニ</sup> レート L	1				1
11	194265-65520	ネームフ <sup>ニ</sup> レート R	1				1
12	194264-65530	サイトマ <sup>ニ</sup> ーク	2				1
13	194264-65550	メイハ <sup>ン</sup> (フラツツヤ	1				1
14	194264-65580	メイハ <sup>ン</sup> (ホ <sup>ニ</sup> ンスイツチ	1				1
15	194200-65650	フクヘンソクメイハ <sup>ン</sup>	1				1
16	194210-65660	メイハ <sup>ン</sup> (ヨ <sup>ニ</sup> ンリソクト <sup>ニ</sup> ウ	1				1
17	194200-65670	P.T.O. ヘンソクメイハ <sup>ン</sup>	1				1
18	194200-65690	スローリター <sup>ニ</sup> ハ <sup>ニ</sup> ルフ <sup>ニ</sup> メイハ <sup>ン</sup>	1				1
19	194740-73450	1アツリフトジ <sup>ニ</sup> メイハ <sup>ン</sup>	1				1
20	194145-65670	ネ <sup>ニ</sup> リヨウジ <sup>ニ</sup> メイハ <sup>ン</sup>	1				1
21	194264-65700	メイハ <sup>ン</sup> (シ <sup>ニ</sup> ュヘンソク	1				1
22	194310-65720	キースイツチメイハ <sup>ン</sup>	1				1
23	194200-65750	ストツフ <sup>ニ</sup> ハ <sup>ニ</sup> ルフ <sup>ニ</sup> メイハ <sup>ン</sup>	1				1
24	194300-65170	メイハ <sup>ン</sup> (インジ <sup>ニ</sup> ンシト <sup>ニ</sup> ウ	1				1

# 35. シリンダブロック

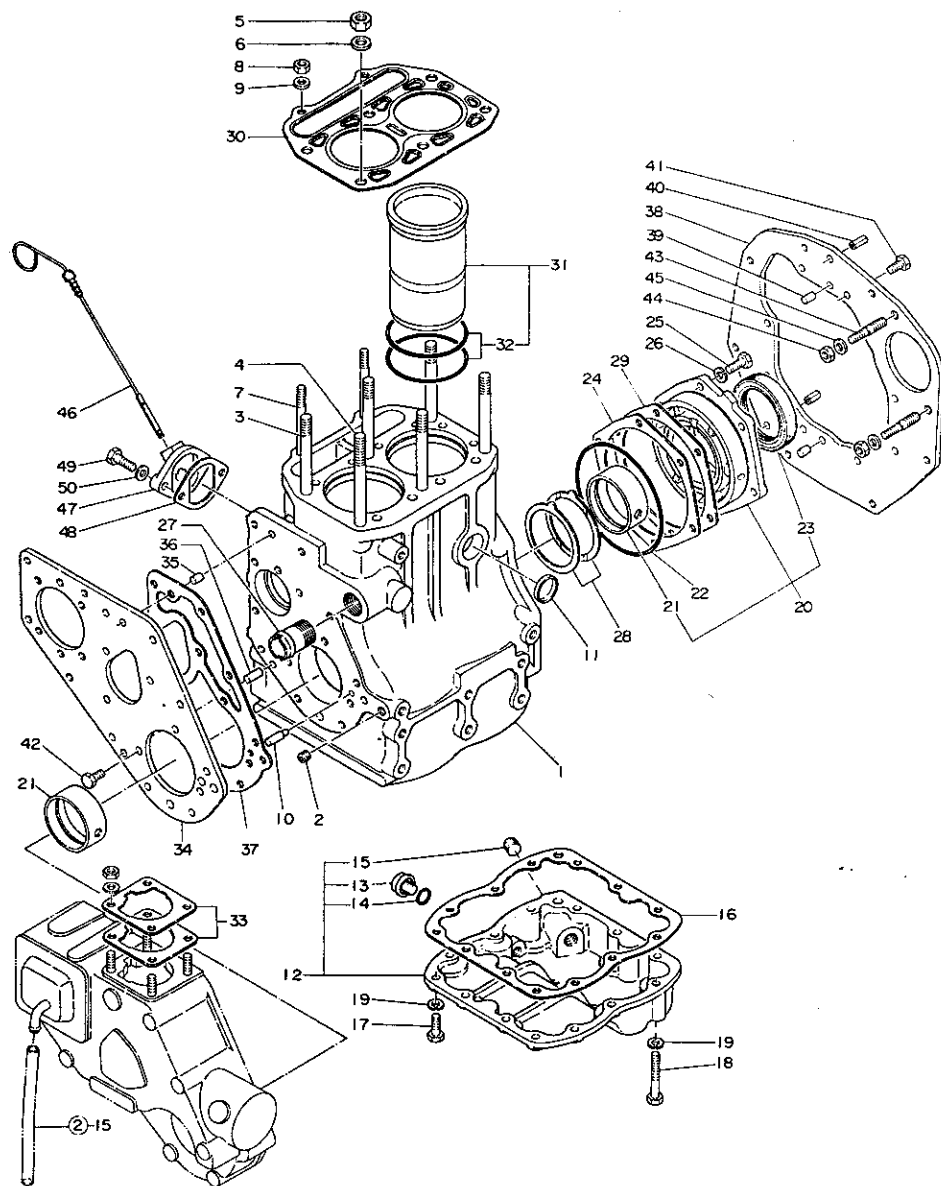

E12

E11

形式名 2T72

部分コード 011

# 35. シリンダブロック

更新日  
作成日 78.04.11

No.	レベル	部品番号	部品名	個数	互換性	備考 (機体 No.)	備装 単位
1	.	724950-01560	シリンダ フロツク シクミ	1			1
2	..	124060-01050	フロツク	1			1
3	...	124950-01200	ハツト ホルト (A)	5			1
4	..	124950-01210	ハツト ホルト (B)	1			1
5	...	101158-01220	シリンダ ハツト シメツケナツト	6			1
6	..	104200-01240	サカネ ハツト ホルト	6			1
7	...	124950-01230	ハツト ホルト (C)	2			1
8	..	26716-080001	ナツト 8	2			10
9	...	124950-01250	サカネ ハツト ホルト C	2			1
10	..	124060-01540	シ イツヒース	1			1
11	...	27241-300000	ワツカ タフ ラク 30	1			5
12	..	724950-01540	オイルパツン シクミ	1			1
13	...	124060-01540	フロツク	1			1
14	...	24311-000140	オリツク P14	1			5
15	...	124160-01910	フロツク 1/4	1			1
16	..	124950-01750	PK (オイルパツン	1			1
17	...	26116-080222	ホルト 8X22	8			10
18	..	26116-080552	ホルト 8X55	5			5
19	...	22212-080000	ハネサカネ 8	13			50
20	..	724950-02500	メタル ウ シクミ	1			1
21	...	124950-02100	メイルメタル	2			1
22	...	124950-02020	オリツク (メタル ウ	1			1
23	...	124450-02220	クランク シクミ	1			1
24	..	124950-02150	シム (サイト キ ャツフ	1			1
25	...	26116-080222	ホルト 8X22	6			10
26	..	22212-080000	ハネサカネ 8	6			50
27	...	124160-49480	レイキヤクスイカンツキテ	1			1
28	..	124950-02110	スラストメタル	2			1
29	...	124950-02160	シム (サイト キ ャツフ	1			1
30	..	124950-01330	ハツト カ スカツ	1			1
31	...	724950-01900	シリンダ ライナ シクミ	1			1
32	..	124950-01300	コムハ ツキン (ライナ	4			1
33	...	124950-01950	シム (フツヤシキ CMP	1			1
34	..	124950-01550	フツヤシキ (キ ャケース	1			1
35	...	22312-080120	ハイクツヒツン 8X12	1			10
36	..	22312-080200	ヒツン 8X20	1			5
37	...	124950-01560	PK (キ ャケース	1			1
38	..	124950-01600	マツンデイング フツヤシキ	1			1
39	...	22312-080120	ハイクツヒツン 8X12	2			10
40	..	22351-080010	ローヒツン 8X16	2			20
41	...	26116-080182	ホルト 8X18	9			10
42	..	26116-080162	ホルト 8X16	7			10
43	...	124950-01651	ホルト (モータリツケ	2			1
44	..	26716-080002	6カクナツト M8 (6T)	2			10
45	...	124060-61130	サカネ	2			1

パーツカタログ No.  
NPC-1044

(\*\* ツキノ ハーシニ ツツク \*\*)

管理コード  
024950-01100

E13

E11

形式名 2172

部分コード 011

35. シリンダブロック

更新日  
作成日 78.04.11

35. シリンダブロック

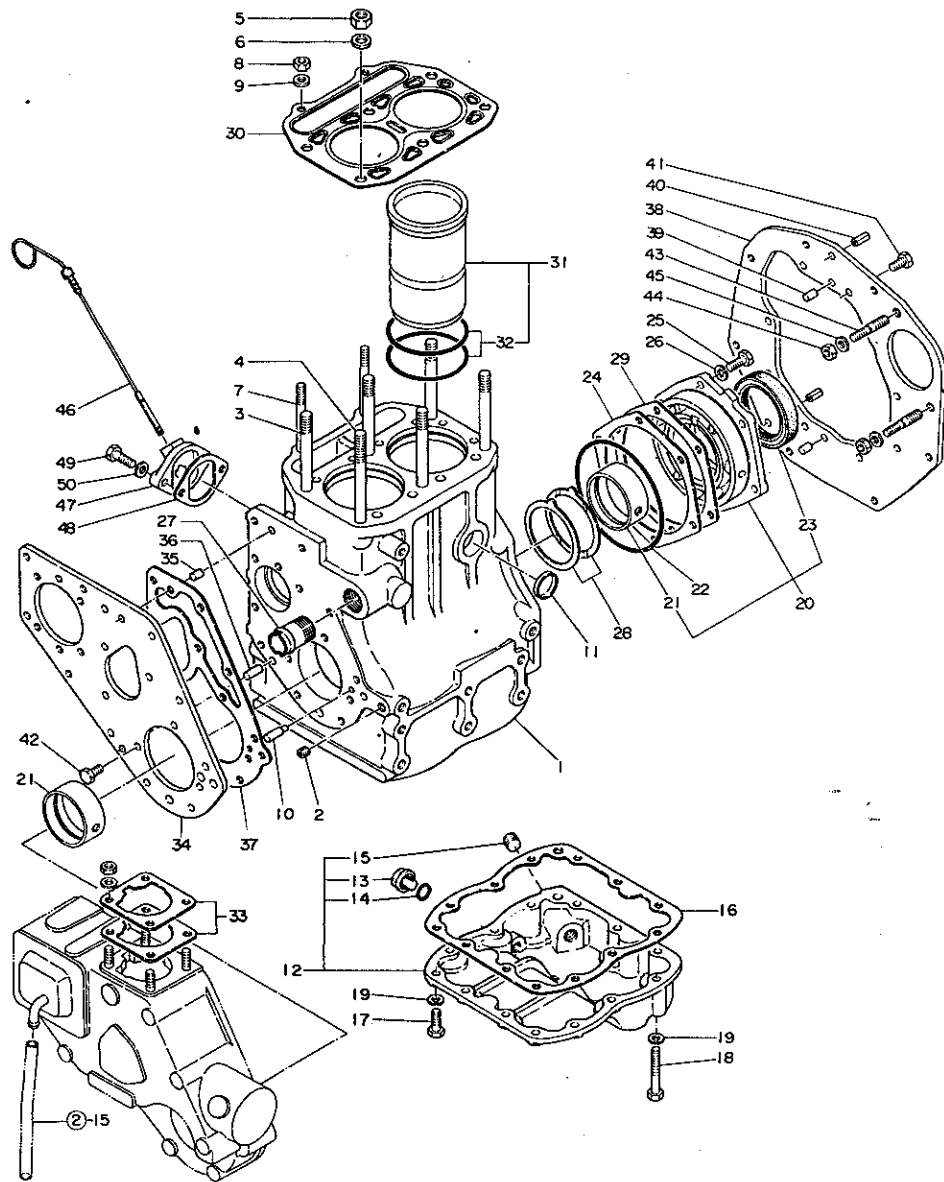

No.	レベル	注文区分	部品番号	部品名	個数	互換性	備考 (機体 No.)	価額 単位
46	.		124950-34800	クランクシャフト	1			1
47	.		124160-34831	トリツクダライ(クランクシャフト)	1			1
48	.		124160-34843	PK	1			1
49	.		26116-080252	ボルト 8X25	2			10
50	.		22137-080000	ワッシャー 8	2			10

パーツカタログNo.  
NPC-1044

管理コード  
024950-01100

# 36. ギヤ ケ ー ス

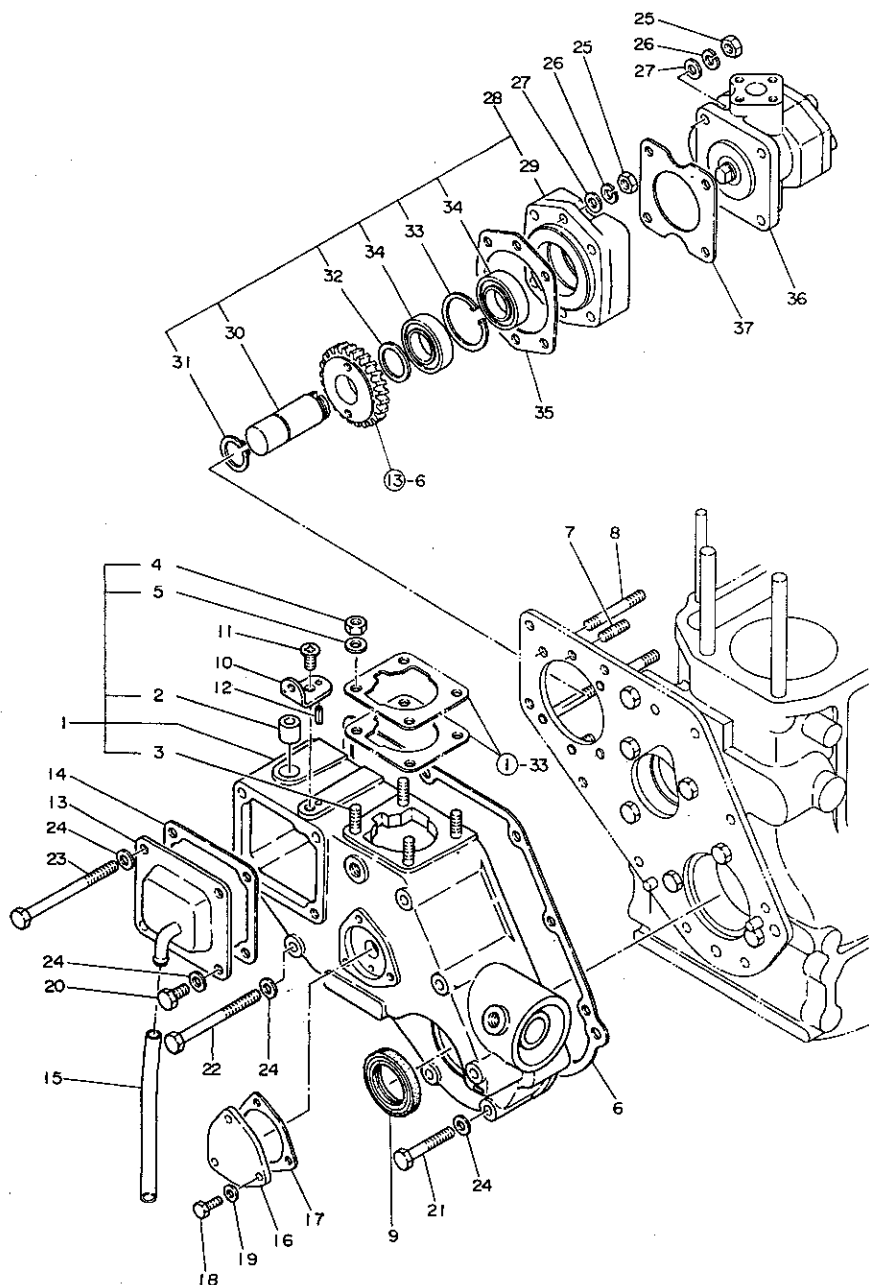

E14

E11

形式名 2T72

部分コード 012

# 36. ギヤ ケ ー ス

更新日  
作成日 78.04.11

No.	レベル	注記	部品番号	部品名	個数	互換性	備考 (機 体 No.)	備装 単位
1	.		724950-01610	ギヤケース シグミ	1			1
2	..		124060-01900	フツシ (ハフト) ルシク	1			1
3	..		26216-080222	ウエコミホルト 8X22	4			2
4	..		26716-080002	6カクナツ M8 (6T)	4			10
5	..		43400-500410	シールワツシャ W8	4			1
6	.		124950-01511	PK (ギヤケース	1			1
7	.		124060-01580	ウエコミホルト	2			1
8	.		124950-01590	SB (トリツケタ イ&HO-P	4			1
9	.		124950-01800	オイルシール (ギヤケース	1			1
10	.		124060-01570	トリツケハン	1			1
11	.		26577-080122	ナサラコネジ 8X12	1			10
12	.		22354-040008	ローピン 4X8	1			20
13	.		124950-01520	フタ (FOP) チョウセイマ	1			1
14	.		124950-01531	PK (チョウセイマ) フタ	1			1
15	.		23065-090150	ヒニールカン 9X150	1			20
16	.		124756-01550	フタ (カイトンゲイトリダ) シグミ	1			1
17	.		124250-91411	ギヤユニット PK	1			1
18	.		26116-060162	ホルト 6X16	3			10
19	.		22117-060000	サカネ 6	3			100
20	.		26116-080162	ホルト 8X16	1			10
21	.		26116-080452	ホルト 8X45	3			10
22	.		26116-080902	ホルト 8X90	1			10
23	.		26116-081002	ホルト 8X100	6			5
24	.		22117-080000	サカネ 8	11			100
25	.		26717-080002	6 カクナツ M8	4			20
26	.		22212-080000	ハネサカネ 8	6			50
27	.		22117-080000	サカネ 8	6			100
28	.		124950-26100	サトウホフ (ク) ク CMP	1			1
29	..		124950-26050	トリツケタ イ (HO-P	1			1
30	..		124950-26400	シャフト (HO-P) ク	1			1
31	..		22242-000240	シグミ スナツフ リンク 24	1			20
32	..		124950-26420	スナツフ (ホルト) B	1			1
33	..		22252-000470	アサツフ スナツフ リンク 47	1			10
34	..		24107-060054	ホルト (ア) リンク 6005 ZZ	2			1
35	.		124950-26061	PK (HO-P) トリツケタ イ	1			1
36	.		124950-26010	サトウホフ	1			1
37	.		124950-26020	PK (サトウホフ)	1			1

パーツカタログ No.  
NPC-1044

管理コード  
D24950-01200

E15

E11

形式名 2T72

部分コード 111

## 37. シリンダヘッド

更新日

作成日 78.04.11

## 37. シリンダヘッド

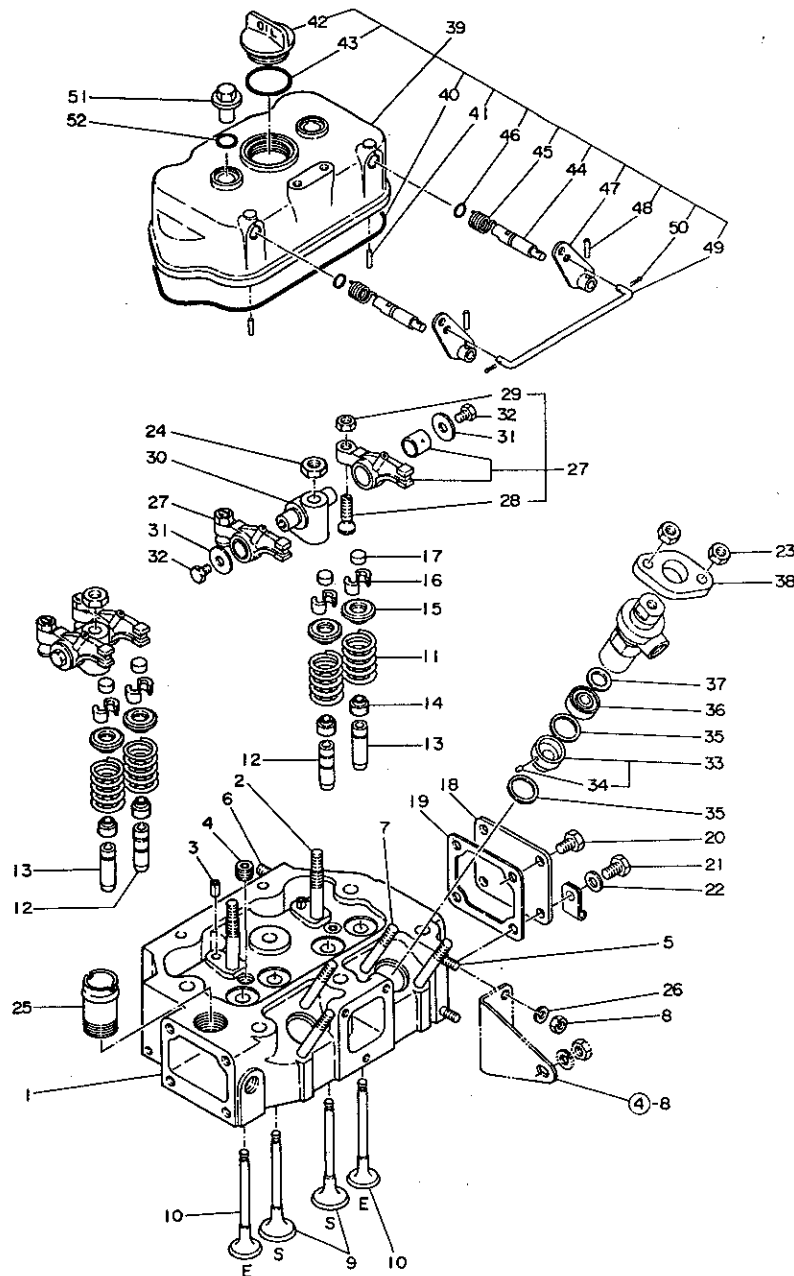

No.	レベル	部品番号	部品名	個数	互換性	備考 (機体 No.)	備装 単位
1	.	724950-11700	シリンダヘッド シグミ	1			1
2	..	124950-11350	S8(サホート)	2			1
3	..	22351-06012	Q-ルビオン 6X12	2			20
4	..	23871-02000	ターボネジ フラグ	2			1
5	..	26216-060162	ウイコムボルト 6X16	2			2
6	..	26216-080162	ウイコムボルト 8X16	2			2
7	..	26217-08022	ウイコムボルト 8X22	4			1
8	..	26717-06002	6 カクナツ M6	2			20
9	..	124950-11100	キウキハシ	2			1
10	..	124950-11110	ハイキハシ	2			1
11	..	124060-11120	ハルツ スプリング	4			1
12	..	124060-11160	キウキハシ アンナイ	2			1
13	..	124060-11170	ハイキハシ アンナイ	2			1
14	..	124950-11340	ハルツ ステムシール	4			1
15	..	104200-11180	キウハイキハシ ネオサイ	4			1
16	..	101158-11190	ハルツ SPオサエトメ	4			1
17	..	104211-11370	ハルツ アダネ	4			1
18	..	124450-11071	シリンダヘッド ソクツ	1			1
19	..	124450-11681	ソクツ PK	1			1
20	..	26116-080122	ボルト 8X12	3			10
21	..	26116-080142	ボルト 8X14	1			10
22	..	22137-06000	サカネ 8	1			10
23	..	26717-08002	6 カクナツ M8	4			20
24	..	26732-100002	ナツト 10	2			10
25	..	124160-49480	レイヤクスイカンツキテ	1			1
26	.	22212-060000	ハネサカネ 6	2			50
27	.	724950-11650	キウハイキハシ シグミ	4			1
28	..	101158-11230	チヨウセイネジ	4			1
29	..	26751-08002	トメナツト 8	4			10
30	.	124060-11260	ハシソクサイダイ	2			1
31	.	124060-11290	ハシソクサウ サカネ	4			1
32	.	26116-060082	ボルト 6X8	4			30
33	.	124950-11420	アンチチャンハ CMP	2			1
34	..	103338-11430	ヒソ (6KF LUT)	2			1
35	.	124950-11450	ハツキン (アンチチャンハ)	4			1
36	.	124950-11410	アンチチャンハ (R)	2			1
37	.	101147-11490	フ ロテクタ (アンチチャンハ)	2			1
38	.	101147-11900	ネリヨウハシ オサエ	2			1
39	.	724950-11520	ボネツト シグミ	1			1
40	..	124950-11310	PK (ボネツト)	1			1
41	..	22312-030140	ハイコウヒン 3X14	2			20
42	..	124160-01750	ボルト チツ	1			1
43	..	24321-000350	リング G-35	1			10
44	..	104200-03600	テコンフ シヤフト	2			1
45	..	104200-03641	テコンフ SP	2			1

E16

E11

形式名 2T72

部分コード 111

37. シリンダヘッド

更新日  
作成日 78.04.11

## 37. シリンダヘッド

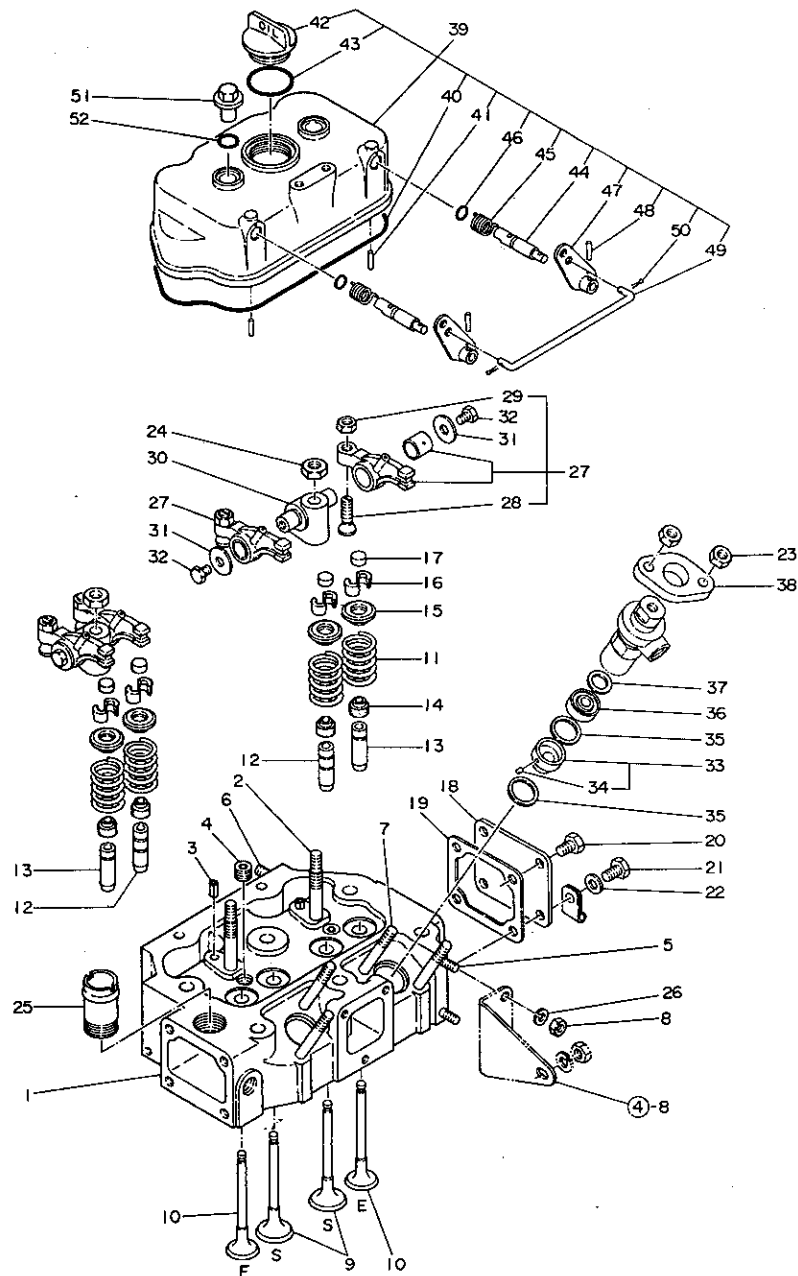

No.	レベル	部品番号	部品名	個数	互換性	備考 (機 体 No.)	備装 単位
46	..	24311-000070	リング P-7	2			5
47	..	124060-03750	テ*コンプレッ*	2			1
48	..	22322-030160	テ*パ*ピ*ン 3x16	2			20
49	..	124950-03760	レンゲツカナク* (レハ*)	1			1
50	..	22411-200100	ワシピ*ン 2x10	2			10
51	.	124160-11360	フクロナツト	2			1
52	.	24311-000120	リング P-12	2			10

パーツカタログNo.  
NPC-1044管理コード  
024950-11100

F1

E11

形式名 2T72

部分コード 121

更新日  
作成日 78.04.11

## 38. エヤ ク リ ー ナ

## 38. エヤ ク リ ー ナ

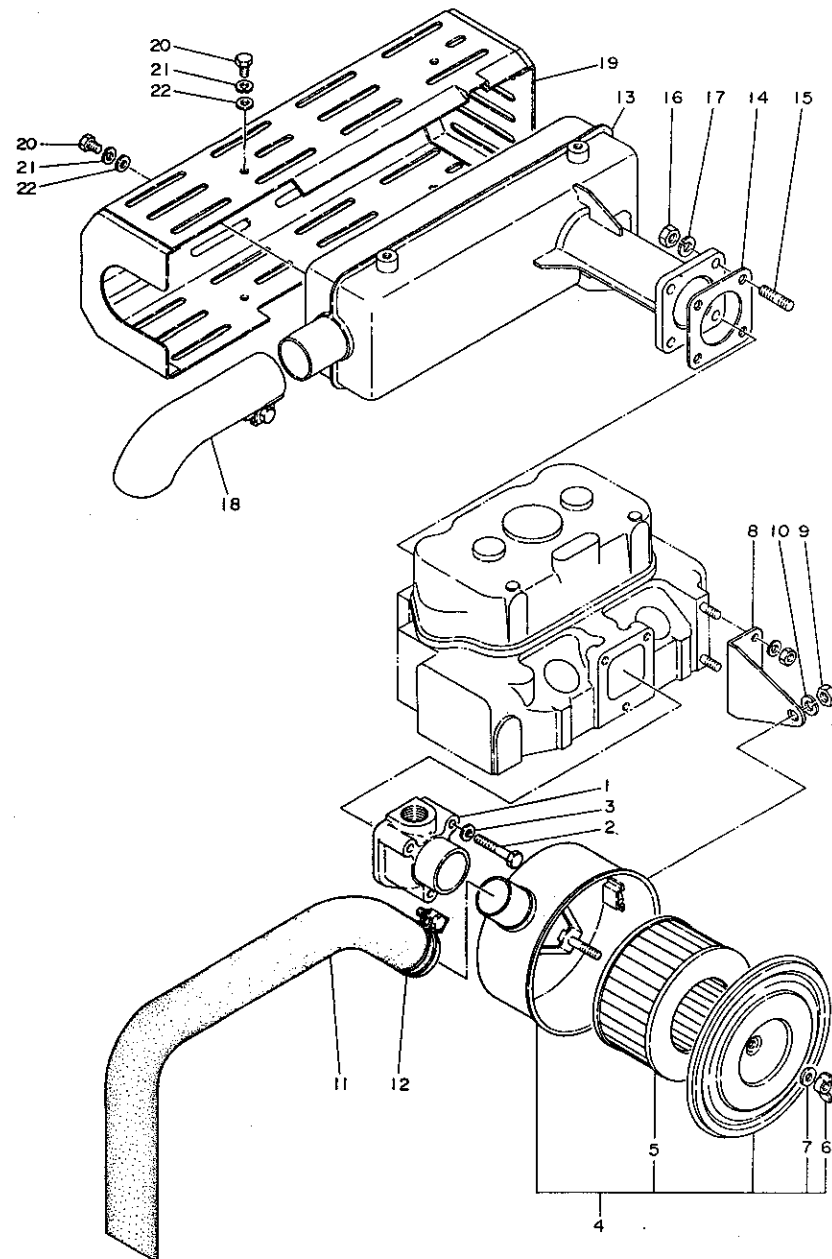

No.	レベル	注 文 番 号	部 品 番 号	部 品 名	個数	互 換 性	備 考 (機 体 No.)	個 装 単 位
1	.		124950-12010	キユーキカン	1			1
2	.		26116-060422	ホ*ルト 6X42	3			10
3	.		22117-060000	サ*カ*ネ6	3			100
4	.		124950-12501	エアクリーナ	1			1
5	..		124950-12511	エレメント	1			1
6	..		101147-12560	チヨウサツ	1			1
7	..		124450-12570	サ*カ*ネ(クリーナシヨウブフタ)	1			1
8	.		124950-12520	サホ*ート(エアクリーナ)	1			1
9	.		26716-080002	6カクサツ M8(6T)	1			10
10	.		22212-080000	ハ*ネサ*カ*ネ 8	1			50
11	.		124950-12550	キユーキエンチヨウカン	1			1
12	.		23010-044000	ホースハ*ント 44	1			10
13	.		124950-13500	サイレンサ	1			1
14	.		124950-13200	カ*スゲツト(サイレンサ)	1			1
15	.		26217-080202	ウエコミホ*ルト 8X20	4			5
16	.		26716-080002	6カクサツ M8(6T)	4			10
17	.		22217-060000	ハ*ネサ*カ*ネ 8	4			50
18	.		124950-13520	フンシツコウ(サイレンサ)	1			1
19	.		124660-13540	マフラーカハ*	1			1
20	.		26116-060120	ホ*ルト 6X12	6			
21	.		22217-060000	ハ*ネサ*カ*ネ 6	6			10
22	.		22137-060000	サ*カ*ネ 6	6			50

パーツカタログNo.  
NPC-1044管 理 コ ー ド  
024950-12100

# 39. カム シャ フ ト

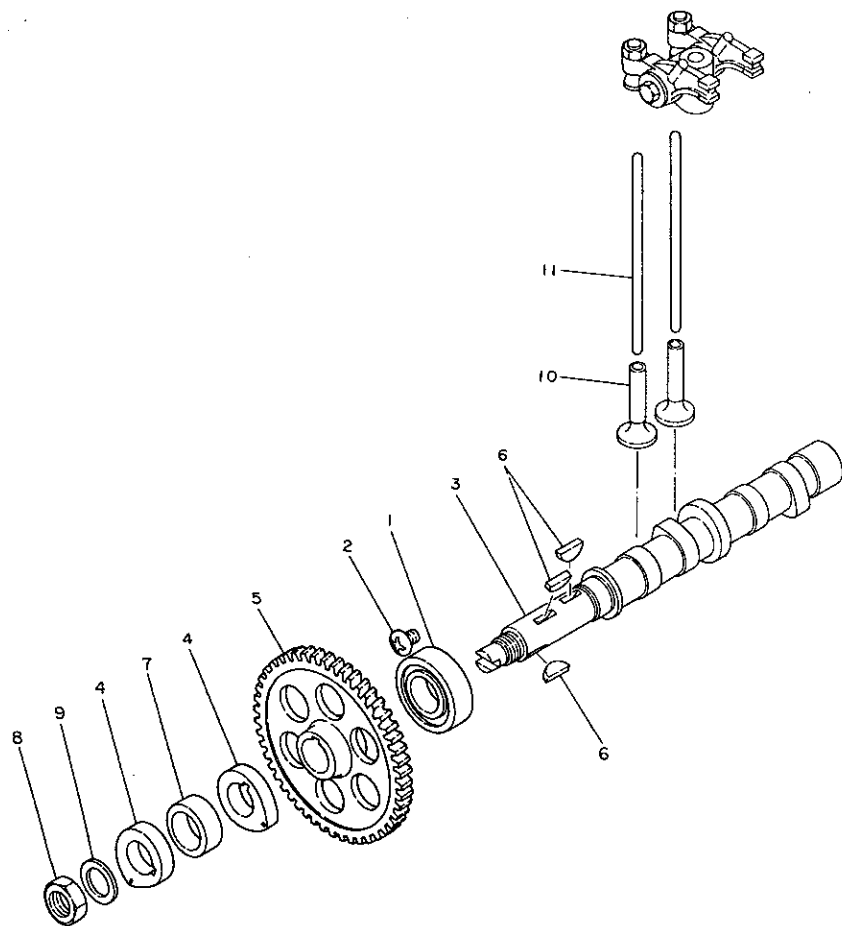

F2

E11

形式名 2T72

部分コード 022

## 39. カム シャ フ ト

更新日  
作成日 78.04.11

No.	レベル	注記	部品番号	部 品 名	個数	互換性	備考 (機 体 No.)	個装 単位
1	.		24101-062054	ホールハアリング 6205	1			1
2	.		26581-080102	ハイントコネシ 8X10	1			20
3	.		124950-14010	カムシャフト	1			1
4	.		124060-14090	F0カム	2			1
5	.		124950-14100	カムキヤ	1			1
6	.		22522-050190	ハンゲツキー 5X19	3			5
7	.		124060-14950	スパーサー	1			1
8	.		104300-76400	シメツナツ	1			1
9	.		124060-14470	サカネ	1			1
10	.		104200-14200	タフツ	4			1
11	.		124950-14400	フツシ10ツ	4			1

パーツカタログNo.  
NPC-1044

管理コード  
024060-02200



# 40. クランクシャフト

F3

E11

形式名 2T72

部分コード 211

# 40. クランクシャフト

更新日  
作成日 78.04.11

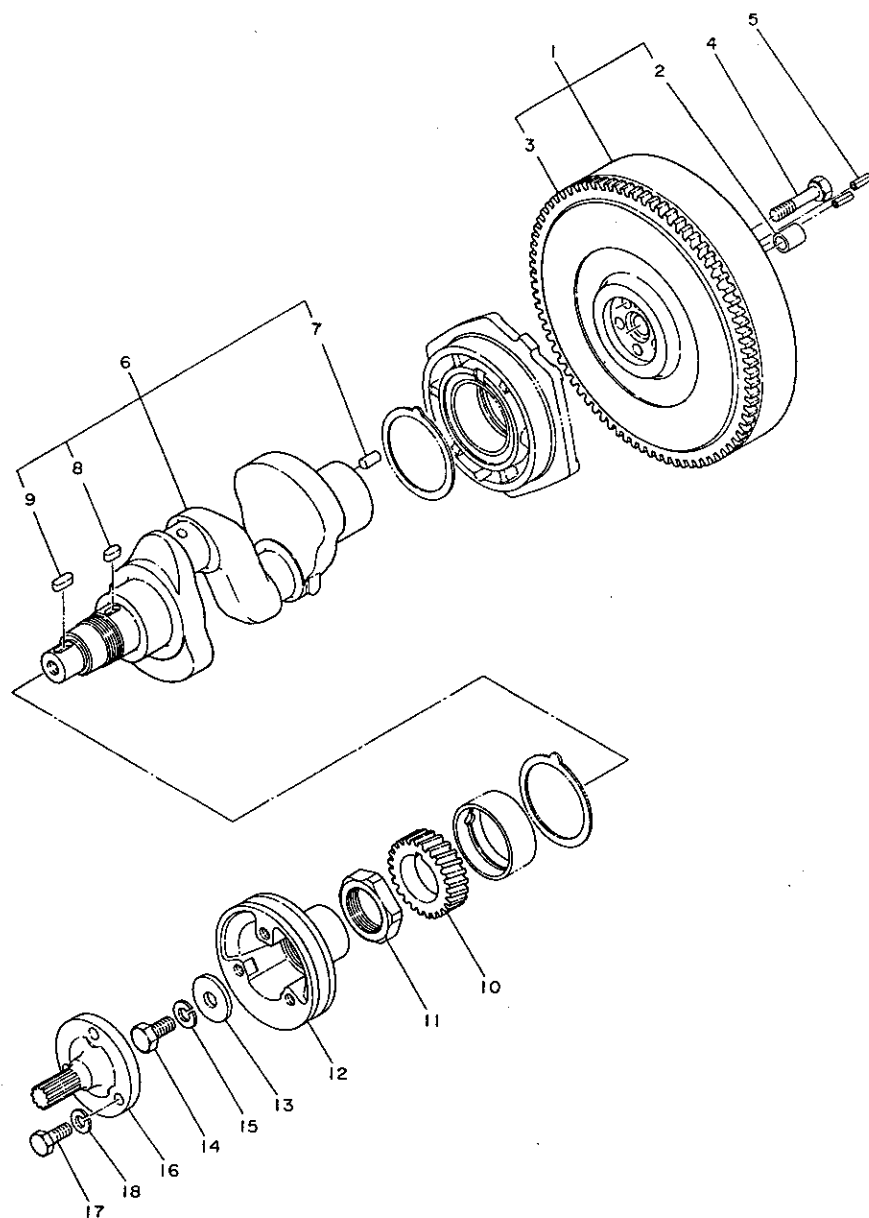

No.	レベル	部品番号	部品名	個数	互換性	備考 (機体 No.)	個装 単位
1	●	124950-21590	フライホイールCMP	1			1
2	●	124950-21230	ブッシュ(クラツチ	1			1
3	●	124950-21600	リングキヤ	1			1
4	●	124160-21500	ホイルトリツケBT	5			1
5	●	22351-06001	コ-ルピ-ン 6X16	2			20
6	●	724950-21700	クランクシャフト シツミ	1			1
7	●	22312-080160	ハイコフピ-ン 8X16	1			10
8	●	22512-070162	フィサ-キー(ネジ) 7X16	1			10
9	●	22512-070202	フィサ-キー(ネジ) 7X20	1			10
10	●	124950-21200	クランクキヤ	1			1
11	●	124950-21540	ナツト(クランクキヤ	1			1
12	●	124950-21650	Vフ-リ(クランクシャフト	1			1
13	●	124950-21660	サ-カネ(Vフ-リ	1			1
14	●	26156-120252	ホ-ット 12X25	1			2
15	●	22212-120000	ハ-ネサ-カネ12	1			100
16	●	124060-21680	シャフト	1			1
17	●	26116-100252	ホ-ット 10X25	3			10
18	●	22212-120000	ハ-ネサ-カネ 10	3			50

パーツカタログNo.  
NPC-1044

管理コード  
024950-21100

F4

E11

形式名 2T72

部分コード 221

更新日  
作成日 78.04.11

41. ピ ス ト ン

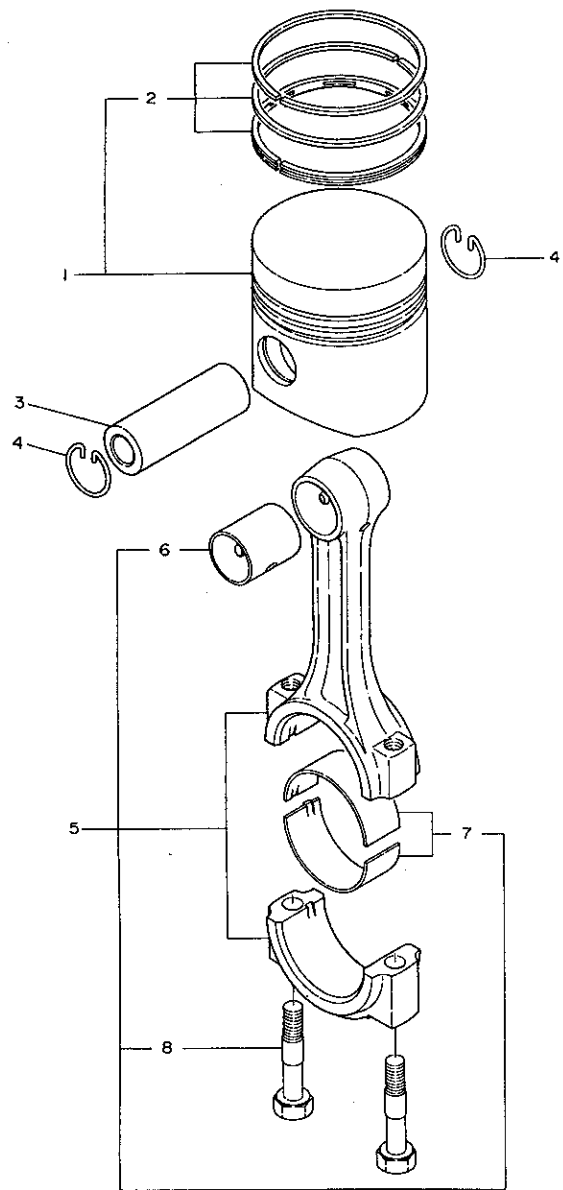

41. ピ ス ト ン

No.	レベル	部品番号	部 品 名	個数	互換性	備 考 (機 体 No.)	個 装 単 位
1	.	124950-22090	ピストンCMP	2			1
2	..	724950-22500	ピストンリング シクミ	4			1
3	.	124950-22300	ピストンピン	2			1
4	.	124950-22400	サーフリング (ピストン)	4			1
5	.	724950-23100	コネクティング ロット シクミ	2			1
6	..	124950-23100	ピストンピンメタル	2			1
7	..	124950-23300	フランジピンメタル	2			1
8	..	124950-23200	ロットホルダー	4			1

パーツカタログNo.  
NPC-1044

管理コード  
D24950-22100

## 42. L O ポンプ

F5

E11

形式名 2172

部分コード 321

## 42. L O ポンプ

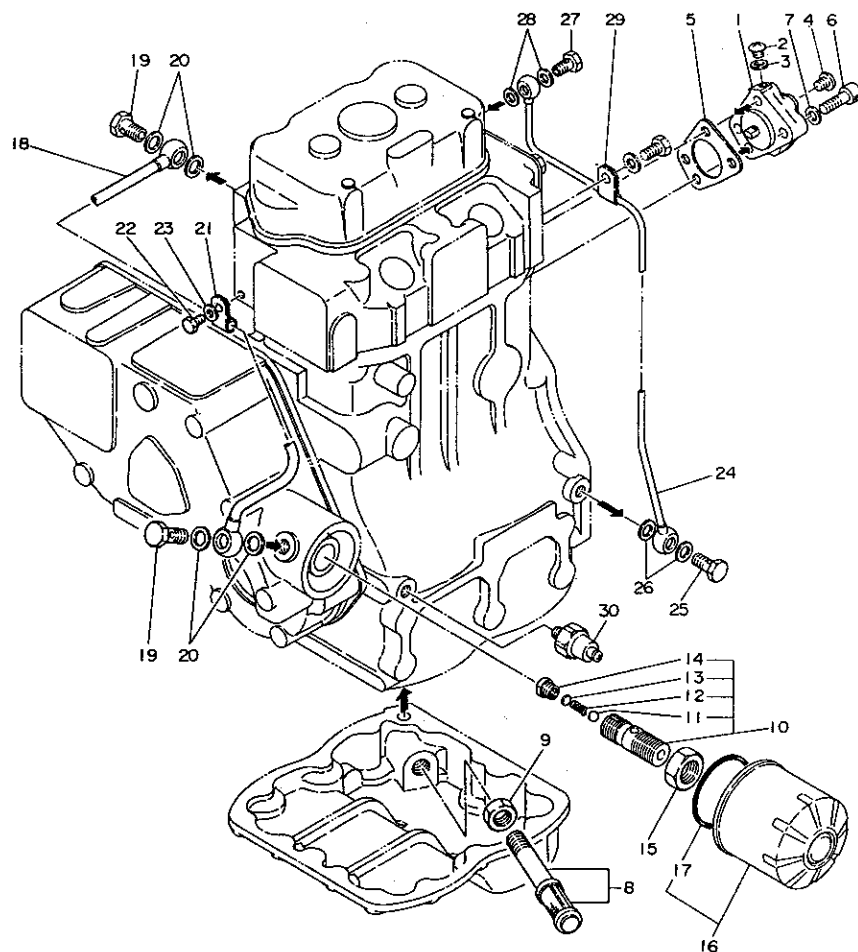
更新日  
作成日 78.04.11

No.	レベル	注記	部品番号	部品名	個数	互換性	備考 (機体No.)	個装 単位
1	..		724060-32701	LOポンプシグミ	1			1
2	..		124060-32990	フープ	2			1
3	..		23414-080000	トウハツキン 14X18	2			50
4	..		26587-060102	ハインツコネシ 6X10	3			20
5	..		124060-32091	PK(チウミポンプ)	1			1
6	..		26450-080252	アツキホルト 8X25	2			10
7	..		124060-32130	LOPシメツケのTヨウサカネ	2			1
8	..		124950-35090	キコニウカンCMP(LO	1			1
9	..		124450-35070	シメツケナツ(PF1/4)	1			1
10	..		121250-35300	LOアツリヨクチヨウセイハシグミ	1			1
11	..		24190-100001	コウキウ 5/16	1			10
12	..		121250-35320	LOアツリヨクチヨウセイハシグミ	1			1
13	..		121250-35340	アツリヨクチヨウセイシム	1			1
14	..		121250-35330	チヨウセイハシグミネオサエ	1			1
15	..		124450-35350	シメツケナツ	1			1
16	..		124450-35100	オイルフィルター	1			1
17	..		124450-35110	オリフ(オイルフィルター)	1			1
18	..		124950-39200	LOハーフ CMP(A	1			1
19	..		124450-39140	カンツキテホルト	2			1
20	..		23414-120000	トウハツキン 12	4			5
21	..		105582-39140	フレットメ(LOハーフ	1			1
22	..		26116-060102	ホルト 6X10	1			30
23	..		22137-060000	サカネ 6	1			50
24	..		124950-39250	LOハーフ CMP(B	1			1
25	..		124160-39140	カンツキテホルト	1			1
26	..		23414-100000	トウハツキン10	2			20
27	..		124550-59620	カンツキテホルト	1			1
28	..		23414-080000	トウハツキン 14X18	2			50
29	..		124450-39240	クランプ	1			1
30	..		124060-39451	アツリヨクスイツチ	1			1

パーツカタログNo.  
NPC-1044管理コード  
024660-32100

# 43. ラジエーター

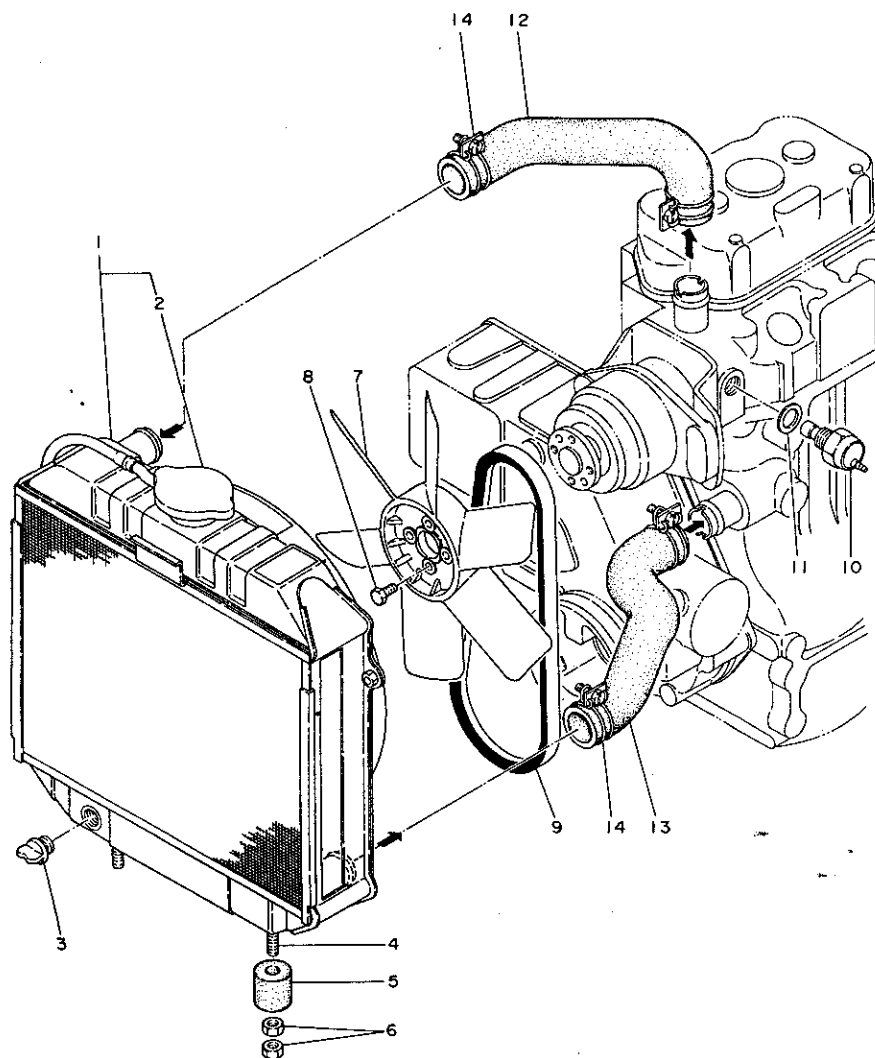

F6

E11

形式名 2T72

部分コード 441

# 43. ラジエーター

更新日  
作成日 78.04.11

No.	レベル	部品番号	部品名	個数	互換性	備考 (機体 No.)	備註 単位
1	.	124950-44500	ラジエーター	1			1
2	..	124756-44590	ラジエーターパッド	1			1
3	..	124550-44690	ウォーターコック	1			1
4	.	124060-44800	ウォーターホース	2			1
5	.	124060-44650	ラジエーターウォーターポンプ	2			1
6	.	26756-08002	トメナット 8	4			10
7	.	124950-44740	ファン	1			1
8	.	26116-06014	ホース 14	4			10
9	.	124950-44290	Vベルト (ファンクック)	1			1
10	.	124450-44901	オートファンスイッチ	1			1
11	.	23414-16000	トウハツキン 16	1			50
12	.	124950-49010	CWハーフ A	1			1
13	.	124950-49020	CWハーフ B	1			1
14	.	23010-03800	ホースハット 38	4			10

パーツカタログNo.  
NPC-1044

管理コード  
D24950-44100

# 44. F O ボ ン プ

F7

E11

形式名 2T72

部分コード 511

# 44. F O ボ ン プ

更新日  
作成日 78.04.11

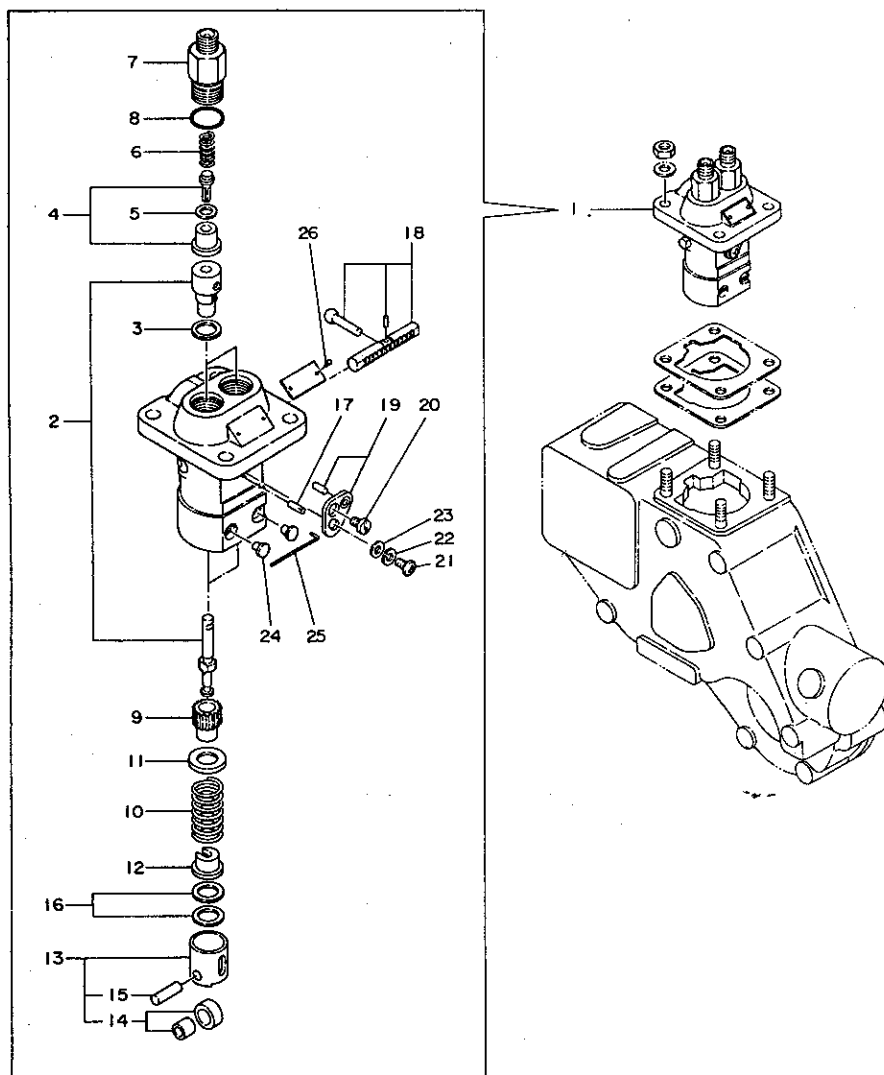

No.	レベル	部品番号	部 品 名	個数	互換性	備 考 (機 体 No.)	備 考 単位
1	.	724950-51700	FUJITSUポンプ シグミ	1			1
2	..	124950-51100	ポンプシグミ PCMP	2			1
3	..	124950-51270	ハブシグミ (ハブ)	2			1
4	..	124060-51300	テリハリハルブ	2			1
5	..	124550-51350	ハブシグミ	2			1
6	..	124550-51320	スプリング	2			1
7	..	124550-51341	テリハリハルブ (シグミ) 2TRミナ	2			1
8	..	124550-51370	シリコン	2			1
9	..	124950-51510	ピストン	2			1
10	..	124950-51190	ハブ (ポンプシグミ)	2			1
11	..	124950-51170	ハブシグミ	2			1
12	..	174307-51180	ポンプシグミ-SPカフウカネ	2			1
13	..	724550-51520	ポンプシグミ カイトシグミ	2			1
14	...	711100-51540	ローラー (ウチソト) セット	2			1
15	...	174100-54120	ローラーピストン	2			1
16	..	174307-51700	シム	2			1
17	..	103854-51251	マフリットメロン	1			1
18	..	124950-51500	ラックCMP	1			1
19	..	124950-51040	F0チヨクセイハブCMP	1			1
20	..	103854-51000	セイグミシグミ	1			1
21	..	26507-050100	ハブシグミ 5X12	1			10
22	..	22217-050000	ハブシグミ カネ 5	1			10
23	..	22131-050000	サカネ 5	1			100
24	..	124950-51450	カイトピストン	2			1
25	..	174307-51400	マフリットメロン	1			1
26	..	124220-51000	RV (メハブ)	2			1

パーツカタログNo.  
NPC-1044

管理コード  
024950-51100

45. F O 弁

F8

E11

形式名 2T72

部分コード 531

45. F O 弁

更新日  
作成日 78.04.11

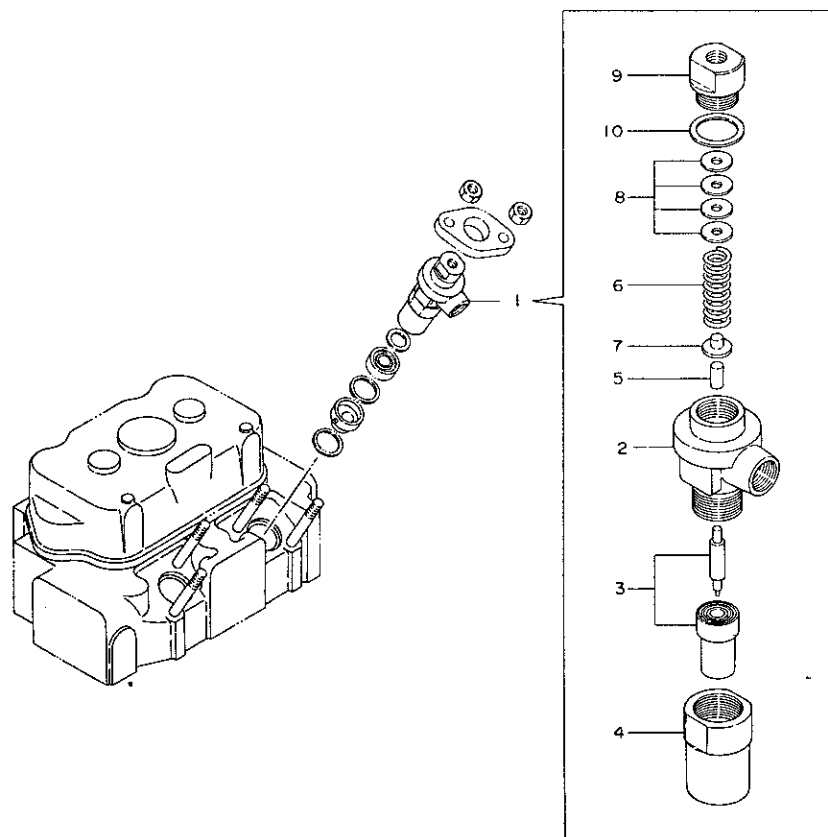

No.	レベル	部品番号	部品名	個数	互換性	備考 (機体 No.)	個装単位
1	.	724950-53100	FDフンシャハシクミ	3			1
2	..	103854-53100	ネンリョウハシクミ	3			1
3	..	124770-53000	コードル	3			1
4	..	101147-53080	ケースナット	3			1
5	..	113200-53110	インターシフト	3			1
6	..	103854-53120	ノズルスプリング	3			1
7	..	113200-53120	FDハシクミ (SCEカクタンヨウ)	3			1
8	..	110250-53150	FVSPチヨウビハシクミ	3			1
9	..	103854-53180	ネンリョウハシクミ	3			1
10	..	172100-53200	FVSPヒツク	3			1

パーツカタログNo.  
NPC-1044

管理コード  
024950-53100

F9

E11

形式名 2T72

部分コード 551

46. F O コ シ 器

更新日

作成日 78.04.11

46. F O コ シ 器

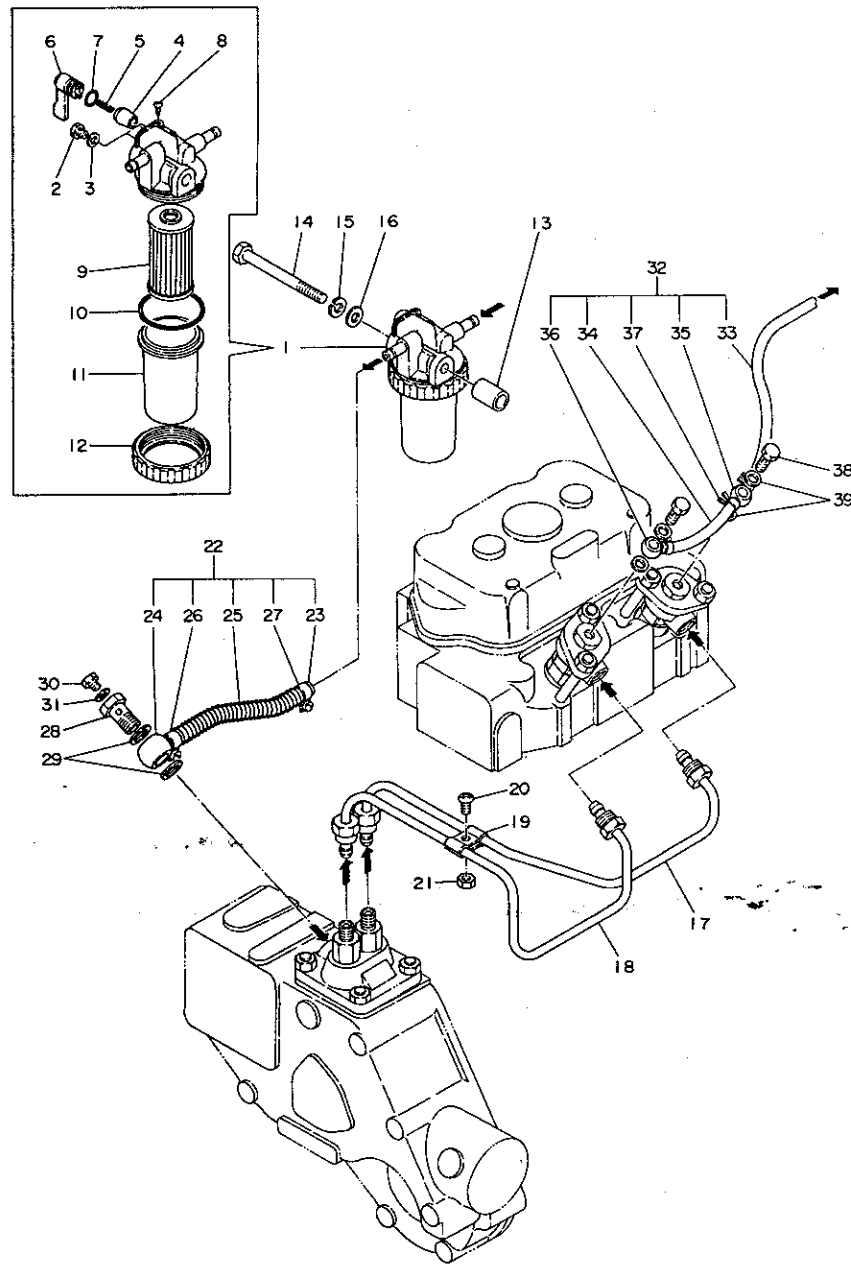

No.	レベル	部品番号	部品名	個数	互換性	備考 (機体 No.)	備装 単位
1	.	724160-55501	F0コシキシ	1			1
2	..	101720-55750	ネリヨウコシキクウキスラフ	1			1
3	..	23418-060000	ナイロンハツキン 6	1			10
4	..	104200-55321	デーハハルフ	1			1
5	..	104200-55330	F0コツクヨウSP	1			1
6	..	104200-55341	F0コツクハント	1			1
7	..	24311-240100	オリング P-10A	1			5
8	..	104200-55750	トメネジ	1			1
9	..	104500-55710	F0コシアミ	1			1
10	..	102103-55520	PK (F0コシタイ)	1			1
11	..	104500-55510	F0コシキフタ	1			1
12	..	110250-55610	F0コシキスライシメツケフタ	1			1
13	.	124950-55900	デアシンスヒース	1			1
14	.	26116-080902	ホルト 8X90	1			10
15	.	22212-080000	ハネサカネ 8	1			50
16	.	22117-080000	サカネ 8	1			100
17	.	124950-59060	F0コシハハイフ CMP (NU.1)	1			1
18	.	124950-59010	F0コシハハイフ CMP (NU.2)	1			1
19	.	124060-59900	クランプ	1			1
20	.	26557-060122	+ ナハコネシ 6X12	1			10
21	.	26716-060002	ナット 6	1			10
22	.	124950-59010	F0ハハイフ CMP	1			1
23	..	124950-59080	F0ハハイフ	1			1
24	..	124250-59260	カンセツシ	1			1
25	..	124060-59101	ホコスフリンク	1			1
26	..	124460-59050	ホースハント	1			1
27	..	124460-59060	ホースハント	1			1
28	.	124060-59391	ツキテホルト	1			1
29	.	104200-59170	カンツキテホルトハツキン	2			1
30	.	124060-59380	フラグ	1			1
31	.	43400-500390	クウキアラグ PK	1			1
32	.	124950-59500	F0モトシハイフ CMP	1			1
33	..	124950-59560	F0モトシハイフ	1			1
34	..	121250-59550	F0ハハイフ	1			1
35	..	124550-59090	タマカタカンツキテ	1			1
36	..	124550-59030	タマカタタタキチカンツキテ	1			1
37	..	124060-59100	ホースクリップ	3			1
38	.	101147-59810	カンセツシホルト	2			1
39	.	23414-080000	トウハツキン 14X18	4			50

 パーツカタログNo.  
NPC-1044

 管理コード  
024950-55100

# 47. ガ バ ナ 駆 動

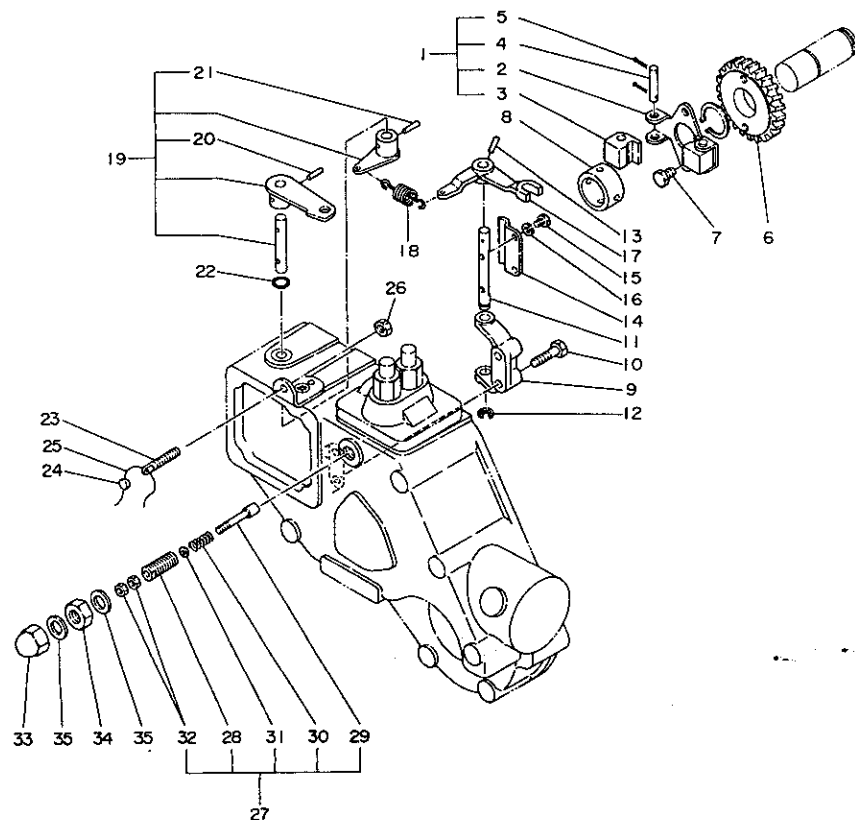

F10

E11

形式名 2T72

部分コード 611

# 47. ガ バ ナ 駆 動

更新日

作成日 78.04.11

No.	レベル	部品番号	部 品 名	個数	互換性	備考 (機 体 No.)	備 考	単位
1	.	724060-61520	カ*ハ*ナワイトサホ*ート(シクミ)	1				1
2	..	124060-61110	カ*ハ*ナサホ*ート	1				1
3	..	104200-61200	カ*ハ*ナワイト	2				1
4	..	104200-61220	カ*ハ*ナワイトピン	2				1
5	..	22411-230100	ワリピン 2X10	4				10
6	.	124950-61120	カ*ハ*ナキ*ヤ	1				1
7	.	26116-060109	ホ*ルト 6X10	2				20
8	.	124060-61000	カ*ハ*ナスリ*フ	1				1
9	.	124950-61040	サホ*ート(レハ*ン)シャフト	1				1
10	.	26116-060252	ホ*ルト 6X25	2				30
11	.	124950-61610	シャフト(カ*ハ*ナレハ*ン	1				1
12	.	22272-030360	Eカ*ナスナツ*リンク* 6	1				10
13	.	22322-030180	テ*ハ*ピン 3X18	1				20
14	.	124950-61500	カ*ハ*ナレハ*ン NU.1	1				1
15	.	26116-040102	ホ*ルト 4X10	2				30
16	.	22212-040000	ハ*ネサ*カ*ネ 4	2				50
17	.	124950-66150	カ*ハ*ナレハ*ン NU.2	1				1
18	.	124950-66010	レキ*ユ*タSP	1				1
19	.	724950-66330	レキ*ユ*タハント*ル シクミ	1				1
20	..	22322-030160	テ*ハ*ピン 3X16	1				20
21	..	22322-030160	テ*ハ*ピン 3X16	1				20
22	.	24311-090350	リング* P5	2				5
23	.	103854-66420	レキ*ユ*タSPチヨウセイホ*ルト	1				1
24	.	135210-61090	フライングナツ*リ	1				1
25	.	22451-060000	ツツ*リセン 0.6	1				10
26	.	124240-66371	アツ*キ*ロツ*カ*フトメナツ	1				1
27	.	124950-66550	F0リミッタCMP	1				1
28	..	124950-66560	ホ*テ*イ(F0リミッタ	1				1
29	..	124950-66570	ピン(F0リミッタ	1				1
30	..	124950-66580	ハ*ネ(F0リミッタ	1				1
31	..	124950-66590	チヨウセイシム(F0リミッタ	1				1
32	..	26751-050002	トメナツ 5	2				50
33	.	26667-120002	フクシナツ(タカ 12	1				5
34	.	26717-120002	ナツ*12	1				50
35	.	43400-500450	ハ*ツ*ン	2				1

パーツカタログNo.  
NPC-1044

管理コード  
024950-61100



# 48. 電 装 品

F11

E11

形式名 2T72

部分コード 771

# 48. 電 装 品

更新日  
作成日 78.04.11

No.	レベル	注 意 点	部 品 番 号	部 品 名	個 数	互 換 性	備 考 (機 体 No.)	価 格 単 位
1	.		124950-77150	トリツケダイ(ダイイモ	1			1
2	.		124450-11681	ソックサプス	1			1
3	.		26110-00018	ホルト 5X16	4			10
4	.		22212-00000	ハネサカネ 8	4			50
5	.		124950-77200	ダイモ(FMM)	1			1
6	.		26110-00030	ホルト 5X30	2			10
7	.		26710-08000	ホルツット M3(6T)	3			10
8	.		22212-08000	ハネサカネ 8	3			50
9	.		22137-00000	サヨネ 8	3			10
10	.		124060-77710	カーボンリミッター	1			1
11	.		124950-77010	スターティングモーター S114-228	1			1
12	.		124100-77020	ターミナルハー	1			1

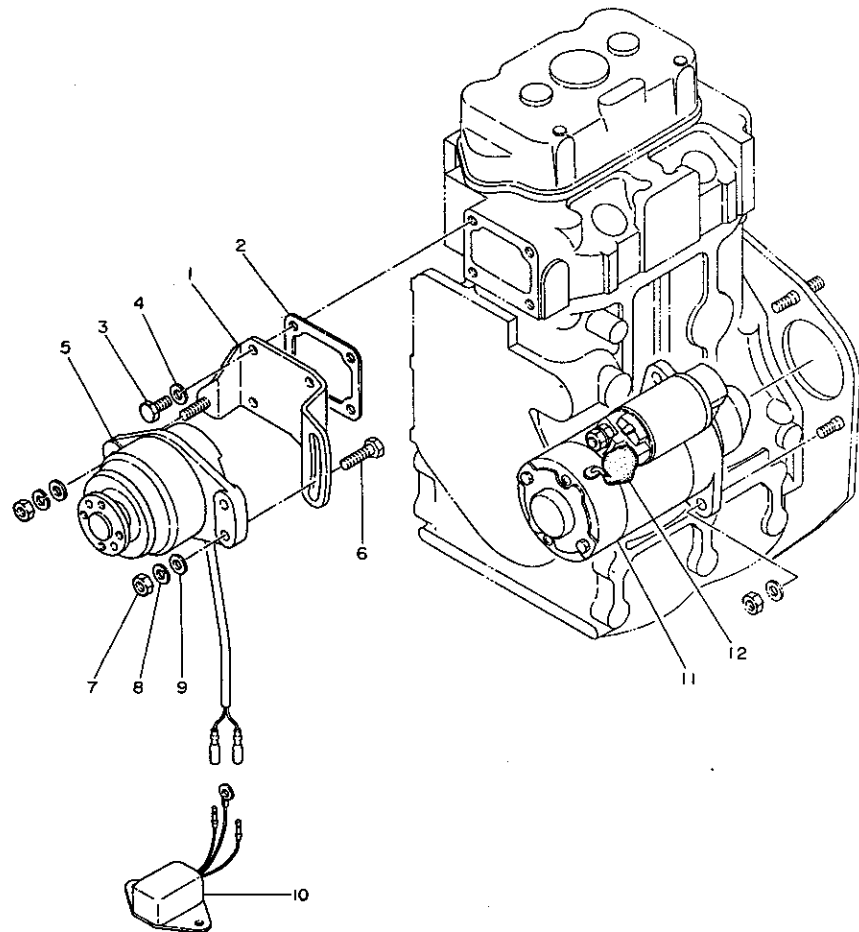

パーツカタログNo  
NPC-1C44

管理コード  
024950-77100

# 49. サーモスタート装置

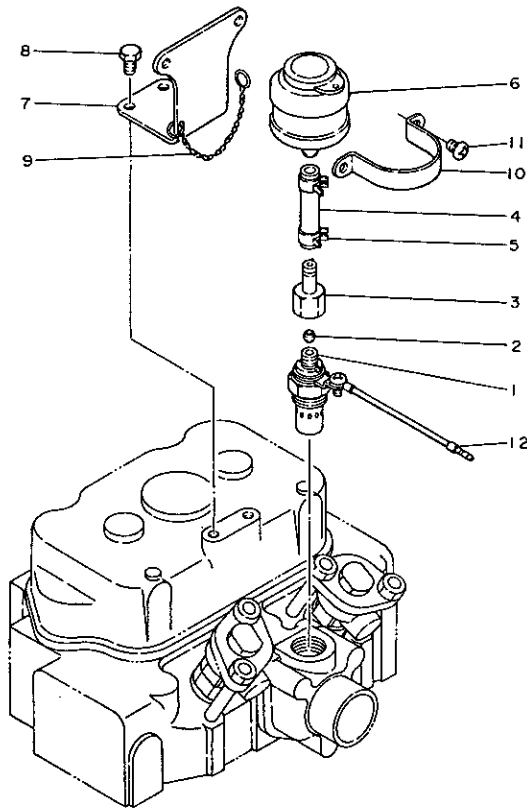

F12

E11

形式名 2T72

部分コード 772

## 49. サーモスタート装置

更新日  
作成日 78.04.11

No.	レベル	部品番号	部品名	個数	互換性	備考 (機体 No.)	備装 単位
1	.	124450-77910	サーモスタート(フロンツキ)	1			1
2	.	124450-77980	フロンツキ(サーモ)	1			1
3	.	124450-77980	フロンツキ(サーモ)	1			1
4	.	124060-77700	パイプ	1			1
5	.	124060-77980	クランプ	2			1
6	.	124450-77980	パイプ(シグ)	1			1
7	.	124950-77810	パイプA(タンク)	1			1
8	.	26116-00012	ボルト 6X12	2			30
9	.	121100-55000	ワッシャー	1			1
10	.	124450-77820	パイプ(タンク)パイプ(パイプ)	1			1
11	.	26557-00008	ナット 6X8	2			10
12	.	121120-77920	パイプ(サーモ)	1			1

パーツカタログNo.  
NPC-1044

管理コード  
024950-77200

# 部品番号順索引表

更新日 78.06.30  
作成日 78.04.11

部品番号	部 品 名	使用 個 数	項目 & No.	グリッドNo
1A1040-23220	ライナ 20 35 1	2	16- 20	C3
1A1040-23220	ライナ 20 35 1	2	17- 20	C5
1A1040-23220	ライナ 20 35 1	2	22- 18	C16
1A1040-26060	ハイコウヒン 8X28	2	7- 3	B3
1A1040-26060	ハイコウヒン 8X28	6	14- 11	C1
1A1040-26060	ハイコウヒン 8X28	6	15- 11	C2
1A1040-26320	アソフ サークリツフ 30	1	14- 22	C1
1A1040-26320	アソフ サークリツフ 30	1	15- 22	C2
1A1040-28040	アソフ ラフタ 20	1	14- 4	C1
1A1040-28040	アソフ ラフタ 20	1	15- 4	C2
1A1040-28810	スイルシーラ TC40 62 12X6	4	7- 54	B3
1A1040-28900	トウ ハツキン 8	4	14- 21	C1
1A1040-28900	トウ ハツキン 8	4	15- 21	C2
1A1040-36010	フランチホルト	4	21- 30	C15
1A1040-36040	フランチホルト ハネ	4	21- 31	C15
1A1040-46890	ロツクヒン ハネ	1	27- 22	D8
1A1040-48070	アソフ ラフタ 10	2	7- 5	B3
1A1040-48070	アソフ ラフタ 10	4	7- 47	B3
1A1040-48070	アソフ ラフタ 10	1	20- 37	C13
1A1040-48070	アソフ ラフタ 10	1	20- 52	C13
1A1040-59470	クモメツト 9	1	20- 3	D13
1A1040-59470	クモメツト 9	1	30- 28	D16
1A1040-83000	コウクハコ	1	32- 9	E5
1A1040-83010	メカネレンチ 17X19	1	32- 6	E5
1A1041-96168	アソフホルト 6X16	4	12- 16	B15
1A1041-96168	アソフホルト 6X16	4	13- 16	B16
1E4030-27340	ハンソク シフタ ホール	1	18- 3	C7
101100-55060	クサリ	1	49- 9	F12
101147-11490	フオテクタ(アンチヤンハ)	2	37- 37	E15
101147-11900	ネンリヨウハンスサエ	2	37- 38	E15
101147-12560	チヨウナツト	1	38- 6	F1
101147-53080	タースタツト	3	45- 4	F8
101147-59810	カンセツシホルト	2	46- 38	F9
101158-01220	シリントハツトシメツケナツト	6	35- 5	E12
101158-11190	ハルツSPオサエトメ	4	37- 16	E15
101158-11230	チヨウセイネジ	4	37- 28	E15
101720-55750	ネンリヨウコシククキフクラク	1	46- 2	F9
102103-55520	PK(F00カタイ)	1	46- 19	F9
103338-11430	ヒン(6KFLUT)	2	37- 34	E15
103854-51251	アソフメヒン	1	44- 17	F7
103854-51660	セイゲンネジ	1	44- 20	F7
103854-53100	ネンリヨウハンホンタイ	3	45- 2	F8
103854-53120	ノスルスフリンク	3	45- 6	F8
103854-53180	ネンリヨウハンスフリンクオサエ	3	45- 9	F8
103854-66420	レキエレーSPチヨウセイホルト	1	47- 23	F10

1A1040-23220-----103854-66420

K2

# 部品番号順索引表

更新日 78.06.30  
作成日 78.04.11

部品番号	部 品 名	使用 個 数	項目 & No.	グリッドNo
104200-01240	サカネ(ハツトホルト	6	35- 6	E12
104200-03600	テコンフシフト	2	37- 44	E15
104200-03641	テコンフSP	2	37- 45	E15
104200-11180	キユウキハツンハネオサエ	4	37- 15	E15
104200-14200	タハツト	4	39- 8	F2
104200-55321	テハハルツ	1	46- 4	F9
104200-55330	F0コツクヨウSP	1	46- 5	F9
104200-55341	F0コツクハントル	1	46- 6	F9
104200-55750	トメネジ	1	46- 8	F9
104200-59170	カンツキテホルトハツキン	2	46- 29	F9
104200-61200	カハナフエート	2	47- 3	F10
104200-61220	カハナフエイトヒン	2	47- 4	F10
104211-11370	ハルツアテカネ	4	37- 17	E15
104300-76460	シメツケナツト	1	39- 6	F2
104500-55510	F0コシキフタ	1	46- 11	F9
104500-55710	F0コシキ	1	46- 9	F9
105582-39140	フルトメ(L0ハーフ)	1	42- 21	F5
110250-53150	FVSPチヨウセイハン2w90ケンヨウ	3	45- 8	F8
110250-55610	F0コシキオシメツケナツト	1	46- 12	F9
113200-53110	インターシットル	3	45- 5	F8
113200-53120	F0ハンスPウケ(SCEカ)タケンヨウ	3	45- 7	F8
121120-77920	ホシヨウイト(サーエスタート	1	49- 12	F12
121250-35300	L0アツリヨクチヨウセイハンシクミ	1	42- 10	F5
121250-35320	L0アツリヨクチヨウセイハンハネ	1	42- 12	F5
121250-35330	チヨウセイハンハネオサエ	1	42- 14	F5
121250-35340	アツリヨクチヨウセイシム	1	42- 13	F5
121250-59550	F0ハーフ	1	46- 34	F9
124060-01050	フラク	1	35- 2	E12
124060-01540	シエツトヒース	1	35- 10	E12
124060-01570	トリツケハン	1	36- 10	E14
124060-01580	ウエキミホルト	2	36- 7	E14
124060-01640	フラク	1	35- 13	E12
124060-01900	フツシ(ハントルシク)	1	36- 2	E14
124060-03750	テコンフハネ	2	37- 47	E15
124060-11120	ハルツスフリンク	4	37- 11	E15
124060-11160	キユウキハンアンタイ	2	37- 12	E15
124060-11170	ハイキハンアンタイ	2	37- 13	E15
124060-11260	ハンツンササエタイ	2	37- 30	E15
124060-11290	ハンツンヨウサカネ	4	37- 31	E15
124060-14090	F0カム	2	39- 2	F2
124060-14470	サカネ	1	39- 7	F2
124060-14950	スハースー	1	39- 5	F2
124060-21680	シフト	1	40- 16	F3
124060-32091	PK(チユウホンフ)	1	42- 5	F5
124060-32130	L0Pシメツケ8Tヨウサカネ	2	42- 7	F5

104200-01240-----124060-32130

# 部品番号順索引表

更新日 78.06.30  
作成日 78.04.11

K3

# 部品番号順索引表

更新日 78.06.30  
作成日 78.04.11

部品番号	部品名	使用数	項目 & No.	グリッドNo.
124060-32990	フ*ラク*	2	42- 2	F5
124060-39451	アツリヨクスイツチ	1	42- 30	F5
124060-44650	ラシ*エ-ターヨホ*ウシンコ*ム	2	43- 5	F6
124060-44800	ウエコミホ*ルト	2	43- 4	F6
124060-51300	テ*リハ*リハ*ルツ*	2	44- 4	F7
124060-59101	ホコ*スフ*リング*	1	46- 25	F9
124060-59380	フ*ラク*	1	46- 30	F9
124060-59391	ツキ*テホ*ルト	1	46- 28	F9
124060-59900	クランフ*	1	46- 19	F9
124060-61110	カ*ハ*ナサホ-ト	1	47- 2	F10
124060-61130	サ*カ*ネ	2	35- 45	E12
124060-61600	カ*ハ*ナスリーフ*	1	47- 8	F10
124060-77680	クランフ*	1	2- 15	A11
124060-77680	クランフ*	2	49- 5	F12
124060-77700	ハ*イフ*	1	49- 4	F12
124066-59100	ホ-スクリツフ*	3	46- 37	F9
124160-01750	ホ1ク*チフタ	1	37- 42	E15
124160-01910	フ*ラク* 1/4	1	35- 15	E12
124160-11360	フクロナツト	2	37- 51	E15
124160-21500	ホイルトリツケ&T	5	40- 4	F3
124160-34831	トリツケナツイ(ケン1ホ*フ	1	35- 47	E12
124160-34843	PK	1	35- 48	E12
124160-39140	カンツキ*テホ*ルト	1	42- 25	F5
124160-49480	レイキヤクスイカンツキ*テ	1	35- 27	E12
124160-49480	レイキヤクスイカンツキ*テ	1	37- 25	E15
124160-77020	メ-ミナルカハ*	1	48- 12	F11
124220-51890	RV(メイハ*ン	2	44- 26	F7
124240-66371	アツキロツカクメナツト	1	47- 26	F10
124250-59260	カンベツシ1	1	46- 24	F9
124250-91411	キ*P1ニツトPK	1	36- 17	E14
124450-02220	クランクシ*クオイルシール	1	35- 23	E12
124450-11671	シリント*ハツト*ソクフタ	1	37- 18	E15
124450-11681	ソクフタPK	1	37- 19	E15
124450-11681	ソクフタPK	1	48- 2	F11
124450-12570	サ*カ*ネ(クリ-ナシ*ヨウフ*フタ)	1	38- 7	F1
124450-35070	シメツケナツト(PF1/4)	1	42- 9	F5
124450-35100	オイルフィルタ-	1	42- 16	F5
124450-35110	オリツク*オイルフィルタ	1	42- 17	F5
124450-35350	シメツケナツト	1	42- 15	F5
124450-39140	カンツキ*テホ*ルト	2	42- 19	F5
124450-39240	クランフ*	1	42- 29	F5
124450-44901	オン*ケンシ1ツキ	1	43- 10	F6
124450-77910	サ-モスタツト(フ*ラク*ツキ)	1	49- 1	F12
124450-77980	FOハ*イフ*ツキ*テカク* (サ-モス	1	49- 2	F12
124460-59050	ホ-スハ*ント*	1	46- 26	F9

部品番号	部品名	使用数	項目 & No.	グリッドNo.
124460-59060	ホ-スハ*ント*	2	2- 12	A11
124460-59060	ホ-スハ*ント*	1	46- 27	F9
124460-77660	FOハ*イフ*ツキ*テ(サ-モスタート)	1	49- 3	F12
124460-77802	ハツタ*タンク(シクミ)	1	49- 6	F12
124460-77820	ハツタ*タンクトリツケカナク* (オツ)	1	49- 10	F12
124550-44690	ウオ-ターコツク	1	43- 3	F6
124550-51320	スフ*リング*	2	44- 6	F7
124550-51341	テ*リハ*リオサエ(シン)2TRミナ	2	44- 7	F7
124550-51350	ハ*ツキン	2	44- 5	F7
124550-51370	オリツク*	2	44- 8	F7
124550-59030	タマカ*タカク*チカンツキ*テ	1	46- 36	F9
124550-59090	タマカ*タカンツキ*テ	1	46- 35	F9
124550-59820	カンツキ*テホ*ルト	1	42- 27	F5
124660-13540	マフラーカハ*	1	39- 19	F1
124660-77710	カ-レントリミツター	1	48- 10	F11
124756-01550	フタ(カイデンゲイトリタ*シク*チ)	1	36- 16	E14
124756-44590	ラシ*エ-タキヤツフ*	1	43- 2	F6
124770-53000	ニ-ト*ル	3	45- 3	F8
124950-01200	ハツト*ホ*ルト (A	5	35- 3	E12
124950-01210	ハツト*ホ*ルト (B	1	35- 4	E12
124950-01230	ハツト*ホ*ルト (C	2	35- 7	E12
124950-01250	サ*カ*ネ(ハツト*ホ*ルトC	2	35- 9	E12
124950-01300	コ*ムハ*ツキン(ライナ	4	35- 32	E12
124950-01330	ハツト*カ*スグツト	1	35- 30	E12
124950-01511	PK(キ*トケ-ス	1	36- 6	E14
124950-01520	フタ(FOPチヨウセイマト*	1	36- 13	E14
124950-01531	PK(チヨウセイマト*フタ	1	36- 14	E14
124950-01550	フランシ*(キ*ヤケ-ス	1	35- 34	E12
124950-01560	PK(キ*トケ-ス	1	35- 37	E12
124950-01590	SB(トリツケナツイ&HO-P	4	36- 8	E14
124950-01600	マウンテンシ*フランシ*	1	35- 38	E12
124950-01651	ホ*ルト(モ-タトリツケ	2	35- 43	E12
124950-01750	PK(オイルハ*ン	1	35- 16	E12
124950-01800	オイルシール(キ*ヤケ-ス	1	36- 9	E14
124950-01950	シム(フンシヤシ*キ CMP	1	35- 33	E12
124950-02020	オリツク*(メタル*ウ	1	35- 22	E12
124950-02100	メイルメタル	2	35- 21	E12
124950-02110	スラストメタル	2	35- 28	E12
124950-02150	シム(サイト*キ*ヤツフ*	1	35- 24	E12
124950-02160	シム(サイト*キ*ヤツフ*	1	35- 29	E12
124950-03760	レンゲツカナク*(レハ*-	1	37- 49	E15
124950-11100	キユキハ*ン	2	37- 9	E15
124950-11110	ハイキハ*ン	2	37- 10	E15
124950-11310	PK(ホ*ンソツト	1	37- 40	E15
124950-11340	ハ*ルツ*ステムシール	4	37- 14	E15

124060-32990-----124460-59050

124460-59060-----124950-11340

K4

## 部品番号順索引表

更新日 78.06.30  
作成日 78.04.11

部品番号	部 品 名	使用 個 数	項目 & No.	グリッドNo.
124950-11350	SB(サホート)	2	37- 2	E15
124950-11410	アンチジャンパ(R)	2	37- 36	E15
124950-11420	アンチジャンパ(CMP)	2	37- 33	E15
124950-11450	ハツキン(アンチジャンパ)	4	37- 35	E15
124950-12010	キューキカン	1	38- 1	F1
124950-12501	IAクリーナ	1	38- 4	F1
124950-12511	エレメント	1	38- 5	F1
124950-12520	サホート(IAクリーナ)	1	38- 8	F1
124950-12550	キューキエンチヨウカン	1	38- 11	F1
124950-13230	カスケツト(サイレンサ)	1	38- 14	F1
124950-13500	サイレンサ	1	38- 13	F1
124950-13520	フンシユツウ(サイレンサ)	1	38- 18	F1
124950-14010	カムシャフト	1	39- 1	F2
124950-14100	カムシャフト	1	39- 3	F2
124950-14400	フツツロツト	4	39- 9	F2
124950-21200	クランクシャフト	1	40- 10	F3
124950-21230	フツツロツト	1	40- 2	F3
124950-21540	ナツト(クランクシャフト)	1	40- 11	F3
124950-21590	フライホイールCMP	1	40- 1	F3
124950-21600	リンクシャフト	1	40- 3	F3
124950-21650	Vフーリ(クランクシャフト)	1	40- 12	F3
124950-21660	サカネ(Vフーリ)	1	40- 13	F3
124950-22090	ピストンCMP	2	41- 1	F4
124950-22300	ピストンピン	2	41- 3	F4
124950-22400	サークルワッ(ピン)	4	41- 4	F4
124950-23100	ピストンピンメタル	2	41- 6	F4
124950-23200	コツトホルム	4	41- 8	F4
124950-23300	クランクピンメタル	2	41- 7	F4
124950-26010	サトウホツツ	1	36- 36	E14
124950-26020	PK(サトウホツツ)	1	36- 37	E14
124950-26050	トリツタタイ(HO-P)	1	36- 29	E14
124950-26061	PK(HO-PTトリツタタイ)	1	36- 35	E14
124950-26100	サトウホツツクツ CMP	1	36- 28	E14
124950-26400	シャフト(HO-PTクツ)	1	36- 30	E14
124950-26420	スハ-サイホ-ルB	1	36- 32	E14
124950-34800	ケツホウ	1	35- 46	E12
124950-35090	キユウニユウカンCMP(LO)	1	42- 8	F5
124950-39200	LOハーフ CMP(A)	1	42- 18	F5
124950-39250	LOハーフ CMP(B)	1	42- 24	F5
124950-44290	Vホルト(ファンクツ)	1	43- 9	F6
124950-44500	ラジエータ	1	43- 1	F6
124950-44740	ファン	1	43- 7	F6
124950-49010	CWAハーフ A	1	43- 12	F6
124950-49020	CWAハーフ B	1	43- 13	F6
124950-51100	フランシヤCMP	2	44- 2	F7

124950-11350-----124950-51100

## 部品番号順索引表

更新日 78.06.30  
作成日 78.04.11

部品番号	部 品 名	使用 個 数	項目 & No.	グリッドNo.
124950-51170	ハネウケA	2	44- 11	F7
124950-51190	ハネ(フランシヤ)	2	44- 10	F7
124950-51270	ハツキン(ハネ)	2	44- 3	F7
124950-51450	カイトヒース	2	44- 24	F7
124950-51500	ラツクCMP	1	44- 18	F7
124950-51510	ヒニオン	2	44- 0	F7
124950-51640	FOチヨウセイハツCMP	1	44- 10	F7
124950-55900	テースタンスヒース	1	46- 13	F9
124950-59010	FOハーフ CMP	1	46- 22	F9
124950-59080	FOハーフ	1	46- 23	F9
124950-59500	FOモトシハーフ CMP	1	46- 32	F9
124950-59560	FOモトシハーフ	1	46- 33	F9
124950-59800	FOフンシヤハーフ CMP(NU.1)	1	46- 17	F9
124950-59810	FOフンシヤハーフ CMP(NU.2)	1	46- 18	F9
124950-61040	サホート(シハ-シャフト)	1	47- 0	F10
124950-61120	カハナキヤ	1	47- 6	F10
124950-61500	カハナシハ- NU.1	1	47- 14	F10
124950-61610	シャフト(カハナシハ-)	1	47- 11	F10
124950-66010	レキユレ-9SP	1	47- 18	F10
124950-66150	カハナシハ-NU.2	1	47- 17	F10
124950-66550	FOリミツCMP	1	47- 27	F10
124950-66560	ホテイ(FOリミツ)	1	47- 28	F10
124950-66570	ヒツ(FOリミツ)	1	47- 29	F10
124950-66580	ハネ(FOリミツ)	1	47- 30	F10
124950-66590	チヨウセイシム(FOリミツ)	1	47- 31	F10
124950-77010	スターティングモータ S114-228	1	43- 11	F11
124950-77150	トリツタタイ(タイ)	1	48- 1	F11
124950-77200	タイイナモ(FWM)	1	43- 5	F11
124950-77810	カククA(タンク)	1	49- 7	F12
135210-61090	フウインヨウマリ	1	47- 24	F10
172100-53200	FVSPヒツPK	3	45- 10	F8
174100-54120	ローラ-ピン	2	44- 15	F7
174307-51180	フランシヤ-SPカフツカカネ	2	44- 12	F7
174307-51460	マワリメヨウピン	1	44- 25	F7
174307-51700	シム	2	44- 16	F7
193884-30247	クラツチレハ-ニキリ	1	18- 21	C7
193884-30247	クラツチレハ-ニキリ	1	18- 36	C7
194130-65440	テフツクメイハツ	1	33- 7	E6
194130-65440	テフツクメイハツ	1	34- 8	E7
194145-65430	アケセルハ-メイハツ	1	33- 5	E6
194145-65430	アケセルハ-メイハツ	1	34- 6	E7
194145-65670	ネリヨウシハ-メイハツ	1	33- 18	E6
194145-65670	ネリヨウシハ-メイハツ	1	34- 20	E7
194150-01190	アケセルハ-ノフ	1	1- 4	A10
194150-04121	フエルトンクキヤツ	1	2- 3	A11

124950-51170-----194150-04121

K5

## 部品番号順索引表

更新日 78.06.30  
作成日 78.04.11

部品番号	部 品 名	使用 個 数	項目 & No.	グリッドNo
194150-04130	キャップ ハ*ツキン	1	2- 4	A11
194150-12410	ターンハ*ツクル M17X1.5	1	4- 33	A15
194150-12410	ターンハ*ツクル M17X1.5	1	5- 16	A16
194150-12720	オイルシール TC35X52X11	2	4- 17	A15
194150-12720	オイルシール TC35X52X11	2	8- 11	B5
194150-21010	ネジ*キャップ 11	2	25- 2	D6
194150-47621	フロントローレルハ*ノブ	1	27- 8	D8
194150-48230	タイアツグ*ムホース	1	28- 11	D9
194150-52160	ホーンスイッチ	1	29- 14	D13
194150-52170	ホーンスイッチキャップ	1	29- 15	D13
194151-11360	フ*ツシ	2	4- 6	A15
194151-11430	クリスニツパ*ル	3	4- 8	A15
194151-11490	ホ*ルト	2	4- 7	A15
194151-11600	キング*ピ*ンコンフ*リート	2	4- 13	A15
194151-11640	ナット 16(18X1.5)	2	4- 22	A15
194151-11640	ナット 18(18X1.5)	4	7- 56	B3
194151-11650	ワッシャ*プレート 10X36X2.3	2	4- 24	A15
194151-11650	ワッシャ*プレート 10X36X2.3	2	7- 60	B3
194151-11650	フエサ*キー 7X26	2	4- 10	A15
194151-11650	フエサ*キー 7X26	2	7- 61	B3
194151-11840	キング*ピ*ンアツハ*カハ*	2	4- 14	A15
194151-11860	リング* 14-2025	2	4- 15	A15
194151-12620	フロントホイカハ*	2	8- 2	B5
194151-12640	サ*カ*ネ 20	2	8- 5	B5
194151-57100	ホ*ツ	1	29- 24	D13
194151-63112	シート	1	31- 38	E1
194150-11520	マキフ*ツシ	2	4- 5	A15
194200-01101	アクセルレハ*	1	1- 2	A10
194200-01150	ネジ*ヨウソハ*ネ	2	1- 5	A10
194200-01190	アクセルアシ*ヤスタ	1	1- 10	A10
194200-04152	フエルトンフィンナー	1	2- 2	A11
194200-04251	タンクデ*ク*チ カン	1	2- 5	A11
194200-04230	ハ*ツキン 10	1	2- 9	A11
194200-04650	フロリカン 320	1	2- 10	A11
194200-04660	フロア*ラカン*ス*リンク 255	1	2- 11	A11
194200-11801	フロントホイカハ*	2	8- 1	B5
194200-11830	テ*イスクホイル 3.508X10GA	2	8- 16	B5
194200-11900	フロントタイアツグ 4.50-10	2	8- 13	B5
194200-11910	タイア 4.50-10	2	8- 14	B5
194200-11920	チ*フ*	2	8- 15	B5
194200-14160	ロツクフ*レート	1	6- 10	B1
194200-14160	ロツクフ*レート	1	24- 12	D2
194200-14160	ロツクフ*レート	1	24- 25	D2
194200-14171	ロツクフ*レートワッシャ	1	6- 11	B1
194200-14171	ロツクフ*レートワッシャ	1	24- 11	D2

194150-04130-----194200-14171

## 部品番号順索引表

更新日 78.06.30  
作成日 78.04.11

部品番号	部 品 名	使用 個 数	項目 & No.	グリッドNo
194200-14171	ロツクフ*レートワッシャ	1	24- 24	D2
194200-15530	アクセルレハ*サホ*ート COMP	1	1- 1	A10
194200-22380	ツツ*リセン 0.9X140	2	12- 31	B15
194200-22380	ツツ*リセン 0.9X140	2	13- 31	B16
194200-22410	クラツチハ*タ*ル	1	12- 32	B15
194200-22410	クラツチハ*タ*ル	1	13- 32	B16
194200-22490	クラツチロツト*シ*ヨイント B	1	12- 34	B15
194200-22490	クラツチロツト*シ*ヨイント B	1	13- 34	B16
194200-24100	ミツシヨンゲ*ス COMP	1	14- 1	C1
194200-24110	ミツシヨンゲ*ス タイ	1	14- 2	C1
194200-24120	ウイコ*ホ*ルト 12X23	7	14- 3	C1
194200-24120	ウイコ*ホ*ルト 12X23	7	15- 3	C2
194200-24130	ミツシヨンゲ*スハ*ツキン	1	14- 6	C1
194200-24130	ミツシヨンゲ*スハ*ツキン	1	15- 6	C2
194200-24140	ナット 10	10	14- 7	C1
194200-24140	ナット 10	10	15- 7	C2
194200-24180	ウイコ*ホ*ルト 12X65	4	14- 10	C1
194200-24180	ウイコ*ホ*ルト 12X65	4	15- 10	C2
194200-24200	ウイコ*ホ*ルト 10X55	2	14- 16	C1
194200-24200	ウイコ*ホ*ルト 10X55	2	15- 16	C2
194200-24210	ミツシヨンゲ*スハ*カハ*	1	14- 18	C1
194200-24210	ミツシヨンゲ*スハ*カハ*	1	15- 18	C2
194200-24220	ミツシヨンゲ*スハ*カハ*ハ*ツキン	1	14- 19	C1
194200-24220	ミツシヨンゲ*スハ*カハ*ハ*ツキン	1	15- 19	C2
194200-24250	ケ*ン*ホ*	1	14- 23	C1
194200-24250	ケ*ン*ホ*	1	15- 23	C2
194200-24270	P.T.O.シヤフトカハ*コンフ*リート	1	14- 24	C1
194200-24270	P.T.O.シヤフトカハ*コンフ*リート	1	15- 24	C2
194200-24300	ミツシヨンゲ*スアツハ*カハ*	1	14- 28	C1
194200-24300	ミツシヨンゲ*スアツハ*カハ*	1	15- 28	C2
194200-24360	ミツシヨンゲ*スアツハ*カハ* PK	1	14- 29	C1
194200-24360	ミツシヨンゲ*スアツハ*カハ* PK	1	15- 29	C2
194200-24380	ア*フ*ラフタ 30	1	7- 36	B3
194200-24380	ア*フ*ラフタ 30	1	14- 32	C1
194200-24380	ア*フ*ラフタ 30	1	15- 32	C2
194200-24401	ミツシヨンゲ*ス フロントカハ*	1	14- 34	C1
194200-24410	ミツシヨンゲ*ス フロントカハ* PK	1	14- 35	C1
194200-24410	ミツシヨンゲ*ス フロントカハ* PK	1	15- 35	C2
194200-24450	ミツシヨンゲ*スリヤカハ*	1	14- 38	C1
194200-24450	ミツシヨンゲ*スリヤカハ*	1	15- 38	C2
194200-25220	メ*ン*シヤフトシ*ヨイント	1	16- 2	C3
194200-25220	メ*ン*シヤフトシ*ヨイント	1	17- 2	C5
194200-25240	オイルシール TC20 35 7	1	16- 3	C3
194200-25240	オイルシール TC20 35 7	1	17- 3	C5
194200-25260	ホ*ールハ*アリソグ* 8205NR	1	16- 9	C3

194200-14171-----194200-25260

K6

## 部品番号順索引表

更新日 78.06.30  
作成日 78.04.11

部品番号	部 品 名	使用 個 数	項目 & No.	グリッドNo.
194200-25260	ホ-ルハ-アリンク 6205NR	1	17- 9	C5
194200-25270	メ-ンシヤフトスハ-サ	1	16- 10	C3
194200-25270	メ-ンシヤフトスハ-サ	1	17- 10	C5
194200-25290	ライナ- 18X30X1	1	16- 33	C3
194200-25290	ライナ- 18X30X1	1	17- 33	C5
194200-25302	ト-リフ-ンシヤフト	1	16- 32	C3
194200-25302	ト-リフ-ンシヤフト	1	17- 32	C5
194200-25310	ト-リフ-ンキ-ヤ 26	1	16- 34	C3
194200-25310	ト-リフ-ンキ-ヤ 26	1	17- 34	C5
194200-25320	ト-リフ-ンキ-ヤ 12	1	16- 35	C3
194200-25320	ト-リフ-ンキ-ヤ 12	1	17- 35	C5
194200-25332	ト-リフ-ンシヤフトカラ-	1	16- 36	C3
194200-25332	ト-リフ-ンシヤフトカラ-	1	17- 36	C5
194200-25340	ト-リフ-ンキ-ヤ 21	1	16- 37	C3
194200-25340	ト-リフ-ンキ-ヤ 21	1	17- 37	C5
194200-25350	カラ- 25X32X30	1	16- 38	C3
194200-25350	カラ- 25X32X30	1	17- 38	C5
194200-25360	ト-リフ-ンキ-ヤ 16	1	16- 39	C3
194200-25360	ト-リフ-ンキ-ヤ 16	1	17- 39	C5
194200-25371	カラ-25X32X25.5	1	16- 40	C3
194200-25371	カラ-25X32X25.5	1	17- 40	C5
194200-25381	ト-リフ-ンシヤフトカラ-	1	16- 41	C3
194200-25381	ト-リフ-ンシヤフトカラ-	1	17- 41	C5
194200-25400	メ-ンチエンシ-シヤフト	1	16- 11	C3
194200-25400	メ-ンチエンシ-シヤフト	1	17- 11	C5
194200-25410	1.Rスライテ-インク-キ-ヤ 26	1	16- 12	C3
194200-25410	1.Rスライテ-インク-キ-ヤ 26	1	17- 12	C5
194200-25430	メ-ンキ-ヤ 31	1	16- 15	C3
194200-25430	メ-ンキ-ヤ 31	1	17- 15	C5
194200-25440	カラ- 25X30X13	1	16- 16	C3
194200-25440	カラ- 25X30X13	1	17- 16	C5
194200-25450	ライナ- 15.5X28X1	1	16- 17	C3
194200-25450	ライナ- 15.5X28X1	1	17- 17	C5
194200-25460	ト-リフ-ンシヤフトチヨウセイシム 22	2	16- 43	C3
194200-25460	ト-リフ-ンシヤフトチヨウセイシム 22	2	17- 43	C5
194200-25470	ト-リフ-ンシヤフトチヨウセイシム 25	1	16- 44	C3
194200-25470	ト-リフ-ンシヤフトチヨウセイシム 25	1	17- 44	C5
194200-25500	カウンタ-シヤフト	1	21- 1	C15
194200-25510	カラ- 21X27X36.5	1	16- 19	C3
194200-25510	カラ- 21X27X36.5	1	17- 19	C5
194200-25520	メタル 20X25X22	1	16- 21	C3
194200-25520	メタル 20X25X22	1	17- 21	C5
194200-25530	リハ-スキ-ヤ 13-18	1	16- 22	C3
194200-25530	リハ-スキ-ヤ 13-18	1	17- 22	C5
194200-25550	ロ-ハイスライテ-インク-キ-ヤ 16	1	16- 24	C3

194200-25260-----194200-25550

## 部品番号順索引表

更新日 78.06.30  
作成日 78.04.11

部品番号	部 品 名	使用 個 数	項目 & No.	グリッドNo.
194200-25550	ロ-ハイスライテ-インク-キ-ヤ 16	1	17- 25	C5
194200-25560	ライナ- 25X33X1.6	2	16- 25	C3
194200-25560	ライナ- 25X33X1.6	3	16- 50	C3
194200-25560	ライナ- 25X33X1.6	2	17- 26	C5
194200-25560	ライナ- 25X33X1.6	3	17- 50	C5
194200-25570	アンキ-15ホ-ルハ-アリンク7204	1	16- 27	C3
194200-25570	アンキ-15ホ-ルハ-アリンク7204	1	17- 28	C5
194200-25581	アンキ-15ハ-アリンク 5305	1	16- 29	C3
194200-25581	アンキ-15ハ-アリンク 5305	1	17- 29	C5
194200-25590	カウンタ-シヤフトチヨウセイシム 0.1	2	16- 29	C3
194200-25590	カウンタ-シヤフトチヨウセイシム 0.1	2	17- 30	C5
194200-25600	カウンタ-シヤフトチヨウセイシム 0.3	1	16- 30	C3
194200-25600	カウンタ-シヤフトチヨウセイシム 0.3	1	17- 31	C5
194200-25610	カラ- 25X32X9	1	16- 31	C3
194200-25610	ロ-ハイスライテ-インク-キ-ヤ 34	1	16- 26	C3
194200-25810	ロ-ハイスライテ-インク-キ-ヤ 34	1	17- 27	C5
194200-26312	PTOト-ライフ-シヤフト	1	16- 45	C3
194200-26312	PTOト-ライフ-シヤフト	1	17- 45	C5
194200-26320	PTO ト-ライフ-シヤフトシ-ポイント	1	16- 46	C3
194200-26320	PTO ト-ライフ-シヤフトシ-ポイント	1	17- 46	C5
194200-26331	カラ- 25X32X33.2	1	16- 52	C3
194200-26331	カラ- 25X32X33.2	1	17- 52	C5
194200-26340	PTOスライテ-インク-キ-ヤ14-19	1	16- 48	C3
194200-26340	PTOスライテ-インク-キ-ヤ14-19	1	17- 48	C5
194200-26350	PTO リタ-クシヨシキ-ヤ 24	1	16- 51	C3
194200-26350	PTO リタ-クシヨシキ-ヤ 24	1	17- 51	C5
194200-26380	PTO リタ-クシヨシキ-ヤフト	1	16- 56	C3
194200-26380	PTO リタ-クシヨシキ-ヤフト	1	17- 56	C5
194200-26410	P.T.O シヤフト	1	16- 60	C3
194200-26410	P.T.O シヤフト	1	17- 60	C5
194200-26450	カラ- 30.5X37.5X20.5	1	16- 62	C3
194200-26450	カラ- 30.5X37.5X20.5	1	17- 62	C5
194200-26460	シールカラ- 30X40X15	1	16- 63	C3
194200-26460	シールカラ- 30X40X15	1	17- 63	C5
194200-27160	チエンシ-レハ-スフ-リンク	1	18- 7	C7
194200-27181	セフテイ カ-イト	1	18- 10	C7
194200-27310	R.1シフトホ-ク	1	18- 11	C7
194200-27330	シフトホ-クスフ-リンク	2	18- 13	C7
194200-27330	シフトホ-クスフ-リンク	1	18- 41	C7
194200-27330	シフトホ-クスフ-リンク	1	19- 15	C9
194200-27350	R.1ホ-クシヤフト	1	18- 17	C7
194200-27510	ロ-ハイスライテ-レハ-	1	18- 20	C7
194200-27510	ロ-ハイスライテ-レハ-	1	18- 35	C7
194200-27600	ロ-ハイスライテ-シヤフト	1	18- 23	C7
194200-27610	ロ-ハイスライテ-シヤフト	1	18- 26	C7

194200-25550-----194200-27610

K7

## 部品番号順索引表

更新日 78.06.30  
作成日 78.04.11

部品番号	部 品 名	使用 数	項目 & No.	グリッドNo
194200-27620	ローハイトホークスフリンク	1	18- 27	C7
194200-27630	シフトホークハネ フツシヤ	1	18- 28	C7
194200-27630	シフトホークハネ フツシヤ	1	18- 42	C7
194200-27650	ローハイトインシヤシフター	1	18- 31	C7
194200-27680	シフターストツハ	1	18- 32	C7
194200-27680	シフターストツハ	1	19- 19	C9
194200-27830	P.T.O ホークシヤフト	1	18- 38	C7
194200-27840	P.T.O シフトホーク	1	18- 40	C7
194200-27860	P.T.O チェンシヤシフター	1	18- 45	C7
194200-27900	P.T.O チェンシヤレバ-カイト	1	18- 47	C7
194200-31751	デマフケース	1	6- 14	B1
194200-31751	デマフケース	1	20- 2	C13
194200-31810	デマフケース 10	1	6- 15	B1
194200-31811	デマフケース 10	2	20- 3	C13
194200-31821	デマフケース 10	1	6- 16	B1
194200-31821	デマフケース 10	1	20- 4	C13
194200-31831	デマフケース 14	2	6- 17	B1
194200-31831	デマフケース 14	2	20- 5	C13
194200-31851	デマフケース 18	1	6- 18	B1
194200-31851	デマフケース 18	1	20- 6	C13
194200-31861	デマフケース 1.0	1	6- 19	B1
194200-31861	デマフケース 1.0	1	20- 7	C13
194200-31871	デマフケース 1.1	1	6- 20	B1
194200-31871	デマフケース 1.1	1	20- 8	C13
194200-31881	デマフケース 1.2	1	6- 21	B1
194200-31881	デマフケース 1.2	1	20- 9	C13
194200-31901	デマフケース 1.2	1	6- 22	B1
194200-31901	デマフケース 1.2	1	20- 10	C13
194200-31910	ライター 22.5X30X1	2	6- 23	B1
194200-31910	ライター 22.5X30X1	2	20- 11	C13
194200-31910	ライター 22.5X30X1	1	21- 7	C15
194200-31910	ライター 22.5X30X1	1	21- 13	C15
194200-31931	デマフケース 1.2	2	6- 24	B1
194200-31931	デマフケース 1.2	2	20- 12	C13
194200-31940	デマフケース 4	1	6- 25	B1
194200-31940	デマフケース 4	1	20- 13	C13
194200-32100	スハ-イラリシヤフ	1	6- 2	B1
194200-32100	スハ-イラリシヤフ	1	21- 2	C15
194200-32250	デマフケース 1.2	1	20- 14	C13
194200-32300	デマフケース 0.1	1	20- 15	C13
194200-32310	デマフケース 0.3	1	20- 16	C13
194200-32330	シム 72X0.1	1	6- 26	B1
194200-32330	シム 72X0.1	1	20- 17	C13
194200-32340	シム 72X0.3	1	6- 27	B1
194200-32340	シム 72X0.3	1	20- 18	C13

194200-27620-----194200-32340

## 部品番号順索引表

更新日 78.06.30  
作成日 78.04.11

部品番号	部 品 名	使用 数	項目 & No.	グリッドNo
194200-32370	デマフケース ストツハ	1	20- 19	C13
194200-32461	メタル 22X27X22.5	2	20- 21	C13
194200-32500	リヤハウシヤフ L CMP	1	20- 24	C13
194200-32510	フリースハ-イフ 6X40	1	20- 27	C13
194200-32510	フリースハ-イフ 6X40	1	20- 42	C13
194200-32600	リヤハウシヤフ R CMP	1	20- 30	C13
194200-32611	リヤハウシヤフ L CMP	1	20- 25	C13
194200-32621	リヤハウシヤフ R CMP	1	20- 40	C13
194200-32630	ウエッジホ-ルト 8X17	4	20- 26	C13
194200-32630	ウエッジホ-ルト 8X17	4	20- 41	C13
194200-32640	リヤハウシヤフ ハ-ツキ	1	20- 20	C13
194200-32640	リヤハウシヤフ ハ-ツキ	1	20- 44	C13
194200-32670	リヤハウシヤフ カハ- PK	1	22- 3	C16
194200-33411	フアイナルリヤ クシヨシニオン L	1	21- 4	C15
194200-33421	フアイナルリヤ クシヨシニオン R	1	21- 10	C15
194200-33451	シールカラー 25X35X11	1	21- 5	C15
194200-33451	シールカラー 25X35X11	1	21- 11	C15
194200-33460	オイルシール TC35 50 8	1	21- 6	C15
194200-33460	オイルシール TC35 50 8	1	21- 12	C15
194200-34140	フアイナルリヤ クシヨシニオン S2	1	21- 33	C15
194200-34200	ホ-ルハ-アリンク 45X80X18	2	21- 24	C15
194200-34360	カラー 30.5X45X10	2	21- 19	C15
194200-34371	カラー 25X32X32.2	2	21- 18	C15
194200-34390	リヤハウシヤフ フツシヤ	2	21- 20	C15
194200-34400	マフシヤ 46	2	21- 21	C15
194200-34412	シヤクシヤ S45 70 12	2	21- 17	C15
194200-34711	リヤハウシヤフ	2	21- 25	C15
194200-34750	リヤハウシヤフ 10X78	2	21- 28	C15
194200-35100	デマフケース カハ-	1	22- 2	C16
194200-35130	デマフケース カハ-	1	22- 1	C16
194200-35180	カムカハ-フ-ツ	1	22- 6	C16
194200-35250	デマフケース シヤフト	1	22- 8	C16
194200-35271	デマフケース クラツチ	1	22- 11	C16
194200-35281	デマフケース クラツチ 14	1	22- 16	C16
194200-35291	デマフケース クラツチ 14	1	22- 17	C16
194200-35310	デマフケース ハネ	1	22- 14	C16
194200-35320	デマフケース フトリシヤ	1	22- 15	C16
194200-35330	デマフケース クラツチシヤ	1	22- 13	C16
194200-35340	ライター 30.5X46X1.5	1	22- 10	C16
194200-35350	ライター 20.5X29X1.5	2	22- 12	C16
194200-35400	デマフケース ハネ	1	22- 20	C16
194200-35470	デマフケース ア-ム A	1	22- 22	C16
194200-35500	デマフケース ロツク	1	22- 24	C16
194200-35510	デマフケース ロツク ショイント	1	22- 25	C16
194200-35550	デマフケース ア-ム B	1	22- 30	C16

194200-32370-----194200-35550



K8

## 部品番号順索引表

更新日 78.06.30  
作成日 78.04.11

13

部 品 番 号	部 品 名	使 用 数	項 目 & No.	グリッドNo
194200-35600	デフロツクハタリリターン SP	1	22- 21	C16
194200-35610	ヒオン 8X28	2	22- 20	C16
194200-36420	フレキカハ - ハツケン	1	24- 2	D2
194200-36420	フレキカハ - ハツケン	1	24- 15	D2
194200-36551	フレキシューリターンスフリンク	2	24- 6	D2
194200-36551	フレキシューリターンスフリンク	2	24- 10	D2
194200-36701	フレキカムシフト L	1	24- 7	D2
194200-36711	フレキカムシフト R	1	24- 20	D2
194200-36740	フレキアーム ショイント	2	24- 52	D2
194200-36780	O リング S16	2	24- 9	D2
194200-36780	O リング S16	2	24- 22	D2
194200-36790	フレキカムシフトリンク	1	24- 8	D2
194200-36790	フレキカムシフトリンク	1	24- 21	D2
194200-37303	フレキハタリ L	1	24- 27	D2
194200-37350	フレキコネクタ	1	24- 29	D2
194200-37390	サラハネ 8	2	24- 30	D2
194200-37390	サラハネ 8	1	31- 36	E1
194200-37401	フレキハタリ R	1	24- 34	D2
194200-37510	フレキハタリリターンスフリンク	1	24- 28	D2
194200-37510	フレキハタリリターンスフリンク	1	24- 35	D2
194200-37550	フレキハタリ シフト	1	24- 36	D2
194200-37600	ライナー 26X36X2.3	3	24- 40	D2
194200-37620	ライナー 26X36X1	1	24- 41	D2
194200-37652	フレキハタリシフトレバー	1	24- 42	D2
194200-37690	シフトレバーリターンスフリンク	1	24- 43	D2
194200-37740	フレキロツク フロント ショイント	2	24- 46	D2
194200-37770	フレキロツク	2	24- 51	D2
194200-37780	LSナット 8	2	24- 47	D2
194200-37800	ヒオン 8X17.5	2	12- 36	B15
194200-37800	ヒオン 8X17.5	2	13- 36	B16
194200-37810	ヒオン 8X20.5	2	24- 48	D2
194200-37810	ヒオン 8X20.5	2	24- 54	D2
194200-42102	エアシリンダ ケース	1	25- 1	D6
194200-42150	シリンダ ケース ハツケン	1	25- 7	D6
194200-42171	シリンダ ケース フロント	1	25- 3	D6
194200-42180	ツツリセン 0.6X220	1	25- 6	D6
194200-43110	シリンダ ハイフ	1	25- 13	D6
194200-43121	シリンダ ハット	1	25- 14	D6
194200-43140	O リング S63	1	25- 15	D6
194200-43161	フランク 18	1	25- 19	D6
194200-43211	コントロールハルフ セットホルト	1	26- 18	D7
194200-43220	コントロールハルフ セットホルト	1	26- 20	D7
194200-43230	シールツツ W12	1	26- 23	D7
194200-43411	エアツヒ ストロツ	1	25- 24	D6
194200-44111	リフトクランク	1	25- 25	D6

194200-35600-----194200-44111

## 部品番号順索引表

更新日 78.06.30  
作成日 78.04.11

14

部 品 番 号	部 品 名	使 用 数	項 目 & No.	グリッドNo
194200-44151	リフトクランクピオン	1	25- 26	D6
194200-44170	リフトクランクセツトホルト	1	25- 29	D6
194200-44210	リフティング シフト	1	25- 31	D6
194200-44250	ロツク フツシ 35X30	1	25- 10	D6
194200-44260	ロツク フツシ 30X30	1	25- 11	D6
194200-44280	ライナー 30.5X45X1	2	25- 32	D6
194200-44411	リフトアーム L	1	25- 35	D6
194200-44421	リフトアーム R	1	25- 36	D6
194200-45150	アシヤスター	1	26- 2	D7
194200-45180	リフトアシヤスター	1	26- 7	D7
194200-45190	ナット	1	26- 8	D7
194200-45210	マフリトメイタ	1	26- 12	D7
194200-45240	スフ リング ウケ	1	26- 13	D7
194200-45260	スフ リング	1	26- 15	D7
194200-45270	フランク	1	26- 17	D7
194200-46110	スローリターンフランク 16	1	26- 24	D7
194200-46121	スローリターンアシヤスターホルト	1	26- 25	D7
194200-46130	スローリターンホルトスフ リング	1	26- 26	D7
194200-46150	O リング S12.5	1	26- 27	D7
194200-46410	セフテイハルフシート	1	26- 37	D7
194200-46450	セフテイハルフ フランク 16	1	26- 41	D7
194200-46520	ストツフハルフシート	1	26- 30	D7
194200-46531	ストツフハルフ A	1	26- 31	D7
194200-46540	ストツフハルフ カイト	1	26- 32	D7
194200-46550	O リング S16	2	26- 33	D7
194200-46560	ストツフハルフ 8	1	26- 34	D7
194200-47180	コントロールレバー ライナー	1	27- 2	D8
194200-47190	O リング S12	1	27- 4	D8
194200-47210	エアツコンドルホーク	1	27- 5	D8
194200-47220	セツトホルト 6X30	1	27- 6	D8
194200-47310	ロツクスフ リング サポート	1	27- 9	D8
194200-47330	ロツクスフ リング	1	27- 10	D8
194200-47350	ロツクスフ リング カハ	1	27- 12	D8
194200-47360	ロツクスフ リング カハ - ハツケン	1	27- 13	D8
194200-47510	オートリターンロツク サポート	1	27- 16	D8
194200-47550	オートリターンサポートヒオン	1	27- 19	D8
194200-47610	オートリターンロツク	1	27- 27	D8
194200-47620	オートリターンストツハ	2	27- 24	D8
194200-48570	オスオスアタ フタ A	1	28- 10	D9
194200-48810	シムヒ リークリツフ HV32	2	28- 12	D9
194200-48820	チユーフ クランフ	1	28- 13	D9
194200-48911	オイルフィルタ	1	28- 18	D9
194200-48921	オイルフィルタ ハツケン	1	28- 15	D9
194200-48930	ク ロメツト 22	1	28- 19	D9
194200-51211	ハツテリアーヌコート	1	29- 6	D13

194200-44151-----194200-51211

K9

## 部品番号順索引表

更新日 78.06.30  
作成日 78.04.11

部品番号	部 品 名	使用 個 数	項目 & No	グリッドNo
194200-55470	コート*カハ-	1	20- 8	D13
194200-56490	クランフ	1	20- 2	D13
194200-61220	ホ*ンネツウラハ*リ マI	2	30- 2	D16
194200-61250	ホ*ンネツウチヨ*ム	1	30- 3	D16
194200-61550	9*ツシムホ-ート* フチヨ*ム	1	30- 27	D16
194200-63100	シート CMP	1	31- 37	E1
194200-63140	シートクツシヨ	2	31- 39	E1
194200-63180	シートヒンシ*ヒ*ン 8X165	1	31- 42	E1
194200-63301	クツシヨフ*レート	1	31- 48	E1
194200-63310	フ*リ-サ*ハ*イフ*サ*ハ*ツキ	1	31- 50	E1
194200-65300	ミツシヨフ*ユウメイハ*ン	1	33- 3	E6
194200-65610	ヒラサツ 5	2	30- 9	D16
194200-65650	フクソクメイハ*ン	1	33- 14	E6
194200-65650	フクソクメイハ*ン	1	34- 15	E7
194200-65670	PTO アンソクメイハ*ン	1	33- 15	E6
194200-65670	PTU アンソクメイハ*ン	1	34- 17	E7
194200-65690	スロ-リター-ンハ*ルフ*メイハ*ン	1	33- 16	E6
194200-65690	スロ-リター-ンハ*ルフ*メイハ*ン	1	34- 18	E7
194200-65750	ストツフ*ハ*ルフ*メイハ*ン	1	33- 21	E6
194200-65750	ストツフ*ハ*ルフ*メイハ*ン	1	34- 23	E7
194200-82100	フ*ライヤ 200	1	32- 5	E5
194200-82150	サシカエシ*マフシ 6X100	1	32- 7	E5
194201-22550	カラー(クラツチレハ)-	1	12- 40	B15
194201-22550	カラー(クラツチレハ)-	1	13- 40	B16
194201-24150	フアイナルケース CMP	1	14- 9	C1
194201-24150	フアイナルケース CMP	1	15- 9	C2
194201-24170	ウエホ*ルト 12*40	4	14- 14	C1
194201-24170	ウエホ*ルト 12*40	4	15- 14	C2
194201-24190	ウエホ*ルト 10*32	2	14- 15	C1
194201-24190	ウエホ*ルト 10*32	2	15- 15	C2
194201-24460	PK(リヤカハ)-	1	14- 39	C1
194201-24460	PK(リヤカハ)-	1	15- 39	C2
194201-25420	スライ*キ*ヤ(2-3	1	16- 13	C3
194201-25420	スライ*キ*ヤ(2-3	1	17- 13	C5
194201-26390	PTOケ*ンソクキ*ヤ	1	16- 57	C3
194201-26390	PTOケ*ンソクキ*ヤ	1	17- 57	C5
194201-26420	PTOシヤフトキ*ヤ 24	1	16- 61	C3
194201-26420	PTOシヤフトキ*ヤ 24	1	17- 61	C5
194201-27111	メ-ンチエンシ*レハ*-	1	18- 1	C7
194201-27150	ノフ*メ-ンチエンシ*レハ*-	1	18- 2	C7
194201-27170	ラハ*-フ*ーツ	1	18- 4	C7
194201-27360	ホ-クシヤフト(2-3	1	18- 18	C7
194201-32150	シールホ*ルト 8X18	8	6- 3	B1
194201-32150	シールホ*ルト 8X18	8	21- 3	C15
194201-43300	ヒ*ストン	1	25- 21	D6

194200-55470-----194201-43300

## 部品番号順索引表

更新日 78.06.30  
作成日 78.04.11

部品番号	部 品 名	使用 個 数	項目 & No	グリッドNo
194201-43310	ハ*ツクアツフ*リング*	1	25- 23	D6
194201-45160	ハ*ルフ* シ-ト	1	26- 5	D7
194201-45170	スフ*リング*	1	26- 6	D7
194201-45280	ストツフ*リング*	1	26- 4	D7
194201-46420	アンセ*ンハ*ンハ*ネ	1	26- 38	D7
194201-52110	スタートスイツチ	1	20- 12	D13
194201-52160	ヒフタイスタートスイツチ	1	20- 16	D13
194201-53050	ハツ*ランフ* CMP	2	20- 19	D13
194201-53350	フラツシヤランフ* CMP	2	20- 22	D13
194201-57200	フラツシヤリレ-	1	20- 26	D13
194201-65450	メイハ*ン(テ*コンフ*	1	33- 6	E6
194201-65450	メイハ*ン(テ*コンフ*	1	34- 7	E7
194210-13212	センタ-ヒ*ン	1	4- 9	A15
194210-13212	センタ-ヒ*ン	1	7- 16	B3
194210-13250	ミソ*ツキヒクサツ 16	1	4- 10	A15
194210-13250	ミソ*ツキヒクサツ 16	1	7- 17	B3
194210-13320	フ*ロハ*ラシヤフト	1	6- 33	B1
194210-13350	スリ-フ*ヨ-ク	1	6- 34	B1
194210-13360	フランシ*ヨ-ク	1	6- 35	B1
194210-13370	ワスシ*ヨ-ク	2	6- 36	B1
194210-13380	ニ-ト*ルハ*アリンク*	8	6- 37	B1
194210-13410	フ*ロハ*ラシヤフトカハ*-	1	6- 40	B1
194210-13420	フ*ロハ*ラシヤフトカハ*-タイ	1	6- 41	B1
194210-13430	セツタインク*ラハ*- A	1	6- 43	B1
194210-13451	フ*ロハ*ラシヤフトカハ*-サホ-9A	1	6- 44	B1
194210-13490	ホ-スハ*ント*	1	6- 45	B1
194210-13512	フロントアクスルケース	1	7- 1	B3
194210-13520	メタル 22X28X22	2	7- 2	B3
194210-13530	ライナ- 22.5X34X2	2	7- 15	B3
194210-13540	フロントアクスルフランシ*ハ*ツキ*ン L	1	7- 21	B3
194210-13551	フロントアクスルフランシ*ハ*ツキ*ン R	1	7- 20	B3
194210-13561	フ*リ-サ* 10	1	7- 4	B3
194210-13570	フロントアクスルケースキヤツフ*	1	7- 7	B3
194210-13590	オイルシール TC30 45 8	1	7- 11	B3
194210-13740	フロントアクスルアウト-フランシ* PK	1	7- 24	B3
194210-13740	フロントアクスルアウト-フランシ* PK	1	7- 32	B3
194210-13813	アツハ*-フ*ロントキ*ヤケ-ス	2	7- 39	B3
194210-13822	GP-フ*ロントキ*ヤケ-ス	4	7- 46	B3
194210-13841	オイルシール 100X120X12	4	7- 49	B3
194210-13881	ウエホ*ルト 10X23	4	7- 40	B3
194210-13903	キング*ヒ*ン CMP	2	7- 55	B3
194210-13930	フ*ロントキ*ヤケ-スキヤツフ*	4	7- 50	B3
194210-13940	フ*ロントキ*ヤケ-スキヤツフ*ハ*ツキ*ン	4	7- 51	B3
194210-13950	フ*ロントキ*ヤケ-スホ*トル*ハ*ツキ*ン	2	7- 57	B3
194210-13960	ライナ- 22X34X1	2	7- 70	B3

194201-43310-----194210-13960

K10

## 部品番号順索引表

更新日 78.06.30  
作成日 78.04.11

部品番号	部 品 名	使用 個数	項目 & No.	グリッドNo.
194210-13970	シム 22X34X0.5		7- 71	B3
194210-14100	スハ°イラフ ヒ°ニオンシヤフト	1	5- 1	B1
194210-14121	ユニハ°-サルフランジ	1	6- 9	B1
194210-14210	サーキユラ-リンク* 25	2	6- 31	B1
194210-14230	ハ°ハ°ルキ°ヤ 14	2	6- 32	B1
194210-14251	キング°ヒ°ンハ°ルキ°ヤ	2	7- 62	B3
194210-14260	ニート°ルハ°アリソク* 28X33X16	4	7- 63	B3
194210-14270	インナーカラー 22X28X33	2	7- 64	B3
194210-14230	ライター 22X41X2.5	4	7- 65	B3
194210-14290	キング°ヒ°ンシム C.1		7- 66	B3
194210-14300	スラストハ°アリソク* 51105	2	7- 67	B3
194210-14310	カラー 22X25X10	2	7- 68	B3
194210-14350	フロントアッスルシヤフト	2	7- 72	B3
194210-14400	シールリンク* 35X40X17	2	7- 73	B3
194210-14410	ライター 30X42X2	2	7- 75	B3
194210-14420	ハ°ハ°ルキ°ヤ 27	2	7- 78	B3
194210-14450	フロントアッスルケー-スシム C.1		7- 8	B3
194210-14460	フロントアッスルケー-スシム C.2		7- 9	B3
194210-14551	ホルト 12X50	2	5- 7	A16
194210-24100	ミツシヨンケー-ス CMP	1	15- 1	C2
194210-24110	ミツシヨンケー-スタイ	1	15- 2	C2
194210-24401	ミツシヨンケー-ス フロントカハ°-	1	15- 34	C2
194210-25240	オイルシール TC22 35 7	1	19- 5	C9
194210-26100	フロントPTロシヤフト	1	19- 1	C9
194210-26110	カラー 20.5X25X40	1	19- 2	C9
194210-26130	ハ°アリソク°リテーナ	1	19- 4	C9
194210-27550	レハ°-ニキ°リ	1	19- 10	C9
194210-27701	フロントPTロシヤインジ°レハ°-	1	19- 9	C9
194210-27750	フロントPTロシヤシヤフト	1	19- 12	C9
194210-27780	フロントPTロシヤインジ° シフター	1	19- 18	C9
194210-57760	シフトホーク(フロント)	1	19- 14	C9
194210-65300	ミツシヨンチウメイハ°ン	1	34- 3	E7
194210-65310	フロントアッスルチウメイハ°ン	1	34- 4	E7
194210-65660	メイハ°ン(ヨソリンクト°ウ	1	34- 16	E7
194240-04760	コネクタ(ハ°イフ°)	1	2- 13	A11
194262-04101	フイルタンク	1	2- 1	A11
194262-04270	フイルト 235X160X3	1	2- 24	A11
194262-04280	フイルト 380X34X3	2	2- 25	A11
194262-04301	ハ°ント°(タンク CMP	2	2- 21	A11
194262-04331	ハ°ント°ロツクヒ°ン	2	2- 23	A11
194262-04501	フイルタンク°ラケツトコンフ°リート	1	2- 16	A11
194262-11781	ナツクルア°ム L	1	4- 20	A15
194262-11790	ナツクルア°ム R	1	4- 21	A15
194262-14610	タイロツト° COMP	1	4- 25	A15
194262-14610	タイロツト° COMP	1	5- 8	A16

194210-13970-----194262-14610

## 部品番号順索引表

更新日 78.06.30  
作成日 78.04.11

部品番号	部 品 名	使用 個数	項目 & No.	グリッドNo.
194262-15140	オイルシール TC22 35 8	1	10- 7	B10
194262-15140	オイルシール TC22 35 8	1	11- 7	B11
194262-15150	サイド°カハ°-	1	10- 6	B10
194262-15150	サイド°カハ°-	1	11- 6	B11
194262-15160	ハ°ツキン(サイド°カハ°-	1	10- 8	B10
194262-15160	ハ°ツキン(サイド°カハ°-	1	11- 8	B11
194262-15170	フ°ラク° PT1/8	1	10- 19	B10
194262-15170	フ°ラク° PT1/8	1	11- 19	B11
194262-15410	セクダシヤフト	1	10- 4	B10
194262-15410	セクダシヤフト	1	11- 4	B11
194262-15420	シムA(アジ°ヤストスクリ	1	10- 10	B10
194262-15420	シムA(アジ°ヤストスクリ	1	11- 10	B11
194262-15430	シムB(アジ°ヤストスクリ	1	10- 11	B10
194262-15430	シムB(アジ°ヤストスクリ	1	11- 11	B11
194262-15440	シムC(アジ°ヤストスクリ	1	10- 12	B10
194262-15440	シムC(アジ°ヤストスクリ	1	11- 12	B11
194262-15450	シムD(アジ°ヤストスクリ	1	10- 13	B10
194262-15450	シムD(アジ°ヤストスクリ	1	11- 13	B11
194262-15460	シムE(アジ°ヤストスクリ	1	10- 14	B10
194262-15460	シムE(アジ°ヤストスクリ	1	11- 14	B11
194262-15470	アジ°ヤストスクリ	1	10- 9	B10
194262-15470	アジ°ヤストスクリ	1	11- 9	B11
194262-15520	ハ°アリソク°	2	10- 3	B10
194262-15520	ハ°アリソク°	2	11- 3	B11
194262-15611	ヒ°ツトマンア°ム	1	10- 21	B10
194262-15611	ヒ°ツトマンア°ム	1	11- 21	B11
194262-15730	ステアリンク°ホイ	1	10- 26	B10
194262-15730	ステアリンク°ホイ	1	11- 26	B11
194262-15740	キヤツフ°	1	10- 27	B10
194262-15740	キヤツフ°	1	11- 27	B11
194262-15760	スフ°リンク°リテーナ ロツク	1	10- 28	B10
194262-15760	スフ°リンク°リテーナ ロツク	1	11- 28	B11
194262-34130	リヤアッスルシヤフト	2	21- 16	C15
194262-34810	リヤタイヤ L コンフ°リート 7-14	1	23- 1	D1
194262-34820	リヤタイヤ R コンフ°リート 7-14	1	23- 6	D1
194262-34910	タイヤ 7-14	1	23- 3	D1
194262-34910	タイヤ 7-14	1	23- 8	D1
194262-34920	チューフ° 7-14	1	23- 4	D1
194262-34920	チューフ° 7-14	1	23- 9	D1
194262-34930	リヤホイ	1	23- 5	D1
194262-34930	リヤホイ	1	23- 10	D1
194262-48120	デイヤツチーフ° B コンフ°リート	1	28- 5	D9
194262-51200	ハ°ツテリフ°ラスコト°	1	29- 7	D13
194262-51360	フイルト 190X105X3	1	30- 19	D16
194262-51370	ハ°ツテリクランフ°ロツト°	1	30- 20	D16

194262-15140-----194262-51370

K11

## 部品番号順索引表

更新日 78.06.30  
作成日 78.04.11

部品番号	部 品 名	使用 個 数	項目 & No.	グリッドNo
194262-51380	ハ*ツテリ-クランプ Gツト R	1	30- 21	D16
194262-61240	フロント ク*リル	1	30- 4	D16
194262-61330	ホ*ンネットアツハ-ハ*ネル	1	30- 6	D16
194262-61350	フロントエンフ*レム	1	30- 8	D16
194262-61450	ホ*ンネットアツク	2	30- 10	D16
194262-61490	フツクハ*ネ	2	30- 11	D16
194262-62400	アシストハ*ー コンフ*リ-ト	2	31- 16	E1
194262-62520	ステツフ*コンフ*リ-ト R	1	31- 27	E1
194263-12800	フロントタイ* COMQ 400-12	1	9- 2	B6
194263-12800	フロントタイ* COMP 400-12	1	9- 7	B6
194263-12810	フロントタイ* 400-12	1	9- 3	B6
194263-12810	フロントタイ* 400-12	1	9- 8	B6
194263-12820	チユ-フ* 400-12	1	9- 4	B6
194263-12820	チユ-フ* 400-12	1	9- 9	B6
194263-12850	ホイ*ル 3.00DX12 COMP	1	9- 5	B6
194263-12850	ホイ*ル 3.00DX12 COMP	1	9- 10	B6
194263-12910	フロントタイ* L.コンフ*リ-ト	1	9- 1	B6
194263-12920	フロントタイ* R.コンフ*リ-ト	1	9- 6	B6
194263-13611	フロントアツス* L. COMP	1	7- 20	B3
194263-13621	フロントアツス* R. COMP	1	7- 28	B3
194263-14200	フロント ト*ライフ*シフト	2	6- 29	B1
194264-01170	ロツト* (アクセルマ*イ	1	1- 8	A10
194264-01200	チ*コンフ*レハ*ー	1	1- 14	A10
194264-04700	フ*ラケツト(ヒユ-ス*	1	2- 17	A11
194264-11350	フロントフ*ラケツト CMP	1	4- 1	A15
194264-11500	フロントアツス* CMP	1	4- 4	A15
194264-15100	ステアリング*キ*P CMP	1	10- 1	B10
194264-15100	ステアリング*キ*P CMP	1	11- 1	B11
194264-15200	コラム	1	10- 5	B10
194264-15200	コラム	1	11- 5	B11
194264-15310	コラムフ*ツシ	1	10- 20	B10
194264-15310	コラムフ*ツシ	1	11- 20	B11
194264-15500	ホ*ールナツト	1	10- 2	B10
194264-15500	ホ*ールナツト	1	11- 2	B11
194264-16110	ト*ラツクロツト* CMP	1	10- 29	B10
194264-21100	クラツチハツシ*ング* CMP	1	12- 1	B15
194264-22110	メ-ント*ライフ*シフト	1	12- 18	B15
194264-22110	メ-ント*ライフ*シフト	1	13- 18	B16
194264-22310	クラツチシフトヨ-ク	1	12- 20	B15
194264-22310	クラツチシフトヨ-ク	1	13- 20	B16
194264-22330	レリス*シフト CMP	1	12- 19	B15
194264-22330	レリス*シフト CMP	1	13- 19	B16
194264-22380	スリーフ*フ*レ-ト	1	12- 30	B15
194264-22380	スリーフ*フ*レ-ト	1	13- 30	B16
194264-22460	クラツチロツト* CUP	1	12- 33	B15

194262-51380-----194264-22460

## 部品番号順索引表

更新日 78.06.30  
作成日 78.04.11

部品番号	部 品 名	使用 個 数	項目 & No.	グリッドNo
194264-22460	クラツチロツト* CUP	1	13- 33	B16
194264-22550	リターンスフ*リンク* (クツチ	1	12- 39	B15
194264-22550	リターンスフ*リンク* (クツチ	1	13- 39	B16
194264-24190	ネシ*キヤツフ*	4	14- 17	C1
194264-24190	ネシ*キヤツフ*	4	15- 17	C2
194264-36350	フ*レ-キカハ*ー	1	24- 1	D2
194264-36350	フ*レ-キカハ*ー	1	24- 14	D2
194264-36510	フ*レ-キシユ-(シ)	2	24- 5	D2
194264-36510	フ*レ-キシユ-(シ)	2	24- 18	D2
194264-36570	フ*レ-キト*ラム	1	24- 10	D2
194264-36570	フ*レ-キト*ラム	1	24- 23	D2
194264-47110	コントロールレハ*ー CMP	1	27- 1	D8
194264-48110	L. P. H. *イフ* (A. CMP	1	28- 1	D9
194264-48210	H. P. H. *イフ* CMP	1	28- 6	D9
194264-51170	ワイヤ-ハ-ネス	1	29- 1	D13
194264-52130	クラツチスイッチ	1	29- 13	D13
194264-55100	ハ*イロツト BOX CMP	1	29- 23	D13
194264-61100	ホ*ンネット CMP	1	30- 1	D16
194264-61500	タ*ツシホ*ート* CMP	1	30- 25	D16
194264-61650	ハ*ルトカハ*ーD	1	3- 8	A12
194264-61750	クランプ* (ハ*ツテリ-	1	30- 18	D16
194264-61760	ハ*ツテリロツト*カケ	1	30- 17	D16
194264-62100	フィンタ* L. CMP	1	31- 1	E1
194264-62110	フィンタ* R. CMP	1	31- 6	E1
194264-62310	フィンタ* フ*ラケツトRCMP	1	31- 13	E1
194264-62330	フィンタ* フ*ラケツト L	1	31- 11	E1
194264-62480	PK (アシストハ*ー	4	31- 18	E1
194264-62511	ステツフ* L. CMP	1	31- 10	E1
194264-62810	ロツクフ*レ-ト CMP	1	31- 33	E1
194264-63210	フ*ラケツト(シ-ト	1	31- 45	E1
194264-65150	メイハ*ン(キタイ	1	33- 1	E6
194264-65200	メイハ*ン(トリアツカイ	1	33- 2	E6
194264-65200	メイハ*ン(トリアツカイ	1	34- 2	E7
194264-65320	メイハ*ン(キユウ	1	33- 4	E6
194264-65460	メイハ*ン(クラツチアツカイ	1	33- 8	E6
194264-65460	メイハ*ン(クラツチアツカイ	1	34- 9	E7
194264-65510	ネ-ムフ*レ-ト L	1	33- 9	E6
194264-65520	ネ-ムフ*レ-ト R	1	33- 10	E6
194264-65530	サイト*マ-ク	2	33- 11	E6
194264-65530	サイト*マ-ク	2	34- 12	E7
194264-65550	メイハ*ン(フラツチヤ	1	33- 12	E6
194264-65550	メイハ*ン(フラツチヤ	1	34- 13	E7
194264-65580	メイハ*ン(ホ-ンスイツチ	1	33- 13	E6
194264-65580	メイハ*ン(ホ-ンスイツチ	1	34- 14	E7
194264-65700	メイハ*ン(シユ-ンソク	1	33- 19	E6

194264-22460-----194264-65700

K12

## 部品番号順索引表

更新日 78.06.30  
作成日 78.04.11

21

部 品 番 号	部 品 名	使 用 数	項 目 & No.	グリッドNo.
194264-65700	メイハ*ン(シ1)ソク	1	34- 21	E7
194264-81410	ウイト 25	1	4- 36	A15
194265-11101	フロント*ラケツト CMP	1	5- 1	A16
194265-14510	ナツクル*ム L	1	5- 4	A16
194265-14520	ナツクル*ム R	1	5- 5	A16
194265-16110	ト*ラツクロツ* CMP	1	11- 29	B11
194265-21100	クラツチハツシ*ンク* CMP	1	13- 1	B16
194265-25540	フト*ライフ*キ*ヤ 15	1	17- 23	C5
194265-26120	スライ*キ*ヤ(フロント)	1	19- 3	C9
194265-65150	メイハ*ン(キタイ)	1	34- 1	E7
194265-65320	メイハ*ン(キ1ウ)	1	34- 5	E7
194265-65510	ネ*ムフ*レート L	1	34- 10	E7
194265-65520	ネ*ムフ*レート R	1	34- 11	E7
194300-01220	ロツ* (アクリルウシロ)	1	1- 9	A10
194300-04360	エ*カツト*レート	1	30- 33	D16
194300-04370	エ*カツト*レートステ	1	30- 34	D16
194300-21450	ミス*ス*セン	1	12- 2	B15
194300-21450	ミス*ス*セン	1	13- 2	B16
194300-21460	コ*ム*キツツ*25	1	12- 3	B15
194300-21460	コ*ム*キツツ*25	1	13- 3	B16
194300-21700	クラツチ*イスク CMP	1	12- 13	B15
194300-21700	クラツチ*イスク CMP	1	13- 13	B16
194300-21800	フ*レツシ*フ*レート CMP	1	12- 14	B15
194300-21800	フ*レツシ*フ*レート CMP	1	13- 14	B16
194300-21950	リ*マ*ホ*ルト 6X22	2	12- 15	B15
194300-21950	リ*マ*ホ*ルト 6X22	2	13- 15	B16
194300-22210	フ*シ 16.8X22X20	2	12- 28	B15
194300-22210	フ*シ 16.8X22X20	2	13- 28	B16
194300-22220	フ*イルト 9X3.5X80	2	12- 29	B15
194300-22220	フ*イルト 9X3.5X80	2	13- 29	B16
194300-22230	ハ*アリ*ク*スリー*フ	1	12- 26	B15
194300-22230	ハ*アリ*ク*スリー*フ	1	13- 26	B16
194300-22240	レ*リース*ハ*アリ*ク*	1	12- 27	B15
194300-22240	レ*リース*ハ*アリ*ク*	1	13- 27	B16
194300-51310	ハ*ツテリ(NS60)	1	29- 10	D13
194300-52120	ライテン*ク*スイツチ	1	29- 11	D13
194300-52410	ヒュー*ス*ホ*ツクス	1	29- 17	D13
194300-61600	ハ*ルト*カハ*ー A CMP	1	3- 1	A12
194300-61621	ステ* (ハ*ルト*カハ*ー)	1	3- 2	A12
194300-61630	ハ*ルト*カハ*ー B	1	3- 4	A12
194300-61640	ハ*ルト*カハ*ー C	1	3- 6	A12
194300-64120	ステ* (ハ*ツクミラー)	1	30- 37	D16
194300-65170	メイハ*ン(インジ*ンシ*ト*ウ)	1	33- 22	E6
194300-65170	メイハ*ン(インジ*ンシ*ト*ウ)	1	34- 24	E7
194310-65720	キ*スイツチメイハ*ン	1	33- 20	E6

194264-65700-----194310-65720

## 部品番号順索引表

更新日 78.06.30  
作成日 78.04.11

22

部 品 番 号	部 品 名	使 用 数	項 目 & No.	グリッドNo.
194310-65720	キ*スイツチメイハ*ン	1	34- 22	E7
194340-25200	1シ*ク	1	16- 1	C3
194340-25200	1シ*ク	1	17- 1	C5
194340-25250	ニ*ート*ル* KT152111	1	16- 6	C3
194340-25250	ニ*ート*ル* KT152111	1	17- 6	C5
194340-25290	ライ*ナー 16 21 1	1	16- 7	C3
194340-25290	ライ*ナー 16 21 1	1	17- 7	C5
194340-27320	シ*フト*ホ*ク(2-3)	1	18- 12	C7
194730-57241	ミ*ソ*ツ*キ*ナ*ツ*ト 11	1	4- 26	A15
194730-57241	ミ*ソ*ツ*キ*ナ*ツ*ト 11	1	4- 30	A15
194730-57241	ミ*ソ*ツ*キ*ナ*ツ*ト 11	1	5- 9	A16
194730-57241	ミ*ソ*ツ*キ*ナ*ツ*ト 11	1	5- 13	A16
194730-57241	ミ*ソ*ツ*キ*ナ*ツ*ト 11	2	10- 30	B10
194730-57241	ミ*ソ*ツ*キ*ナ*ツ*ト 11	2	11- 30	B11
194730-57411	ク*リス*ニ*ツ*フ*ル	1	4- 28	A15
194730-57411	ク*リス*ニ*ツ*フ*ル	1	4- 32	A15
194730-57411	ク*リス*ニ*ツ*フ*ル	1	5- 11	A16
194730-57411	ク*リス*ニ*ツ*フ*ル	1	5- 15	A16
194730-57411	ク*リス*ニ*ツ*フ*ル	2	10- 32	B10
194730-57411	ク*リス*ニ*ツ*フ*ル	2	11- 32	B11
194740-73450	1*ア*ツ*リ*フ*ト*シ*シ*メイハ*ン	1	33- 17	E6
194740-73450	1*ア*ツ*リ*フ*ト*シ*シ*メイハ*ン	1	34- 19	E7
194990-22830	6*カ*ク*ナ*ツ*ト M17	1	4- 34	A15
194990-22830	6*カ*ク*ナ*ツ*ト M17	1	5- 17	A16
194990-22840	6*カ*ク*ナ*ツ*ト M17	1	4- 35	A15
194990-22840	6*カ*ク*ナ*ツ*ト M17	1	5- 18	A16
195140-13660	オイ*ル*シ*ール TC40 62 8	1	16- 64	C3
195140-13660	オイ*ル*シ*ール TC40 62 8	1	17- 64	C5
21557-060122	ナ*ル*コ*ネ*シ*ン 6X12	1	31- 40	E1
22117-060000	サ*カ*ネ6	1	1- 15	A10
22117-060000	サ*カ*ネ6	4	30- 32	D16
22117-060000	サ*カ*ネ6	3	36- 19	E14
22117-060000	サ*カ*ネ6	3	38- 3	F1
22117-080000	サ*カ*ネ8	2	1- 12	A10
22117-080000	サ*カ*ネ8	2	2- 27	A11
22117-080000	サ*カ*ネ8	2	12- 37	B15
22117-080000	サ*カ*ネ8	2	13- 37	B16
22117-080000	サ*カ*ネ8	2	22- 27	C16
22117-080000	サ*カ*ネ8	2	24- 49	D2
22117-080000	サ*カ*ネ8	2	24- 55	D2
22117-080000	サ*カ*ネ8	1	27- 23	D8
22117-080000	サ*カ*ネ8	1	31- 4	E1
22117-080000	サ*カ*ネ8	1	31- 9	E1
22117-080000	サ*カ*ネ8	2	31- 41	E1
22117-080000	サ*カ*ネ8	2	31- 43	E1

194310-65720-----22117-080000

K13

## 部品番号順索引表

更新日 78.06.30  
作成日 78.04.11

部品番号	部 品 名	使用 個数	項目 & No.	グリッドNo.
22117-080000	サカネ 8	2	31- 55	E1
22117-080000	サカネ 8	11	36- 24	E14
22117-080000	サカネ 8	6	36- 27	E14
22117-080000	サカネ 8	1	46- 16	F9
22117-100000	サカネ 10	1	1- 6	A10
22117-100000	サカネ 10	1	2- 8	A11
22117-100000	サカネ 10	2	33- 13	D16
22117-120000	サカネ 12	1	18- 8	C7
22117-120000	サカネ 12	1	24- 44	D2
22117-120000	サカネ 12	1	26- 22	D7
22117-120000	サカネ 12	2	33- 16	D16
22117-140000	サカネ 14	1	12- 21	B15
22117-140000	サカネ 14	1	13- 21	B16
22117-160000	サカネ 16	4	21- 32	C15
22131-050000	サカネ 5	1	44- 23	F7
22137-060000	サカネ 6	2	33- 22	D16
22137-060000	サカネ 6	6	38- 22	F1
22137-060000	サカネ 6	1	42- 23	F5
22137-080000	サカネ 8	1	26- 29	D7
22137-080000	サカネ 8	1	27- 28	D8
22137-080000	サカネ 8	2	35- 50	E12
22137-080000	サカネ 8	1	37- 22	E15
22137-080000	サカネ 8	3	48- 9	F11
22137-120000	サカネ 12	1	27- 20	D8
22137-160000	サカネ 16	1	4- 11	A15
22137-160000	サカネ 16	1	7- 18	B3
22212-040000	ハネサカネ 4	2	47- 16	F10
22212-060000	ハネサカネ 6	2	37- 26	E15
22212-080000	ハネサカネ 8	3	7- 13	B3
22212-080000	ハネサカネ 8	11	7- 31	B3
22212-080000	ハネサカネ 8	16	7- 53	B3
22212-080000	ハネサカネ 8	8	14- 31	C1
22212-080000	ハネサカネ 8	7	14- 41	C1
22212-080000	ハネサカネ 8	8	15- 31	C2
22212-080000	ハネサカネ 8	7	15- 41	C2
22212-080000	ハネサカネ 8	3	22- 5	C16
22212-080000	ハネサカネ 8	1	25- 30	D6
22212-080000	ハネサカネ 8	2	27- 15	D8
22212-080000	ハネサカネ 8	2	27- 18	D8
22212-080000	ハネサカネ 8	13	35- 19	E12
22212-080000	ハネサカネ 8	6	35- 26	E12
22212-080000	ハネサカネ 8	6	36- 26	E14
22212-080000	ハネサカネ 8	1	38- 10	F1
22212-080000	ハネサカネ 8	1	46- 15	F9
22212-080000	ハネサカネ 8	4	48- 4	F11

22117-080000-----22212-080000

## 部品番号順索引表

更新日 78.06.30  
作成日 78.04.11

部品番号	部 品 名	使用 個数	項目 & No.	グリッドNo.
22212-080000	ハネサカネ 8	3	46- 8	F11
22212-100000	ハネサカネ 10	6	4- 38	A15
22212-100000	ハネサカネ 10	6	7- 23	B3
22212-100000	ハネサカネ 10	4	7- 27	B3
22212-100000	ハネサカネ 10	4	7- 35	B3
22212-100000	ハネサカネ 10	8	7- 50	B3
22212-100000	ハネサカネ 10	10	25- 9	D6
22212-100000	ハネサカネ 10	2	25- 38	D6
22212-100000	ハネサカネ 10	3	47- 18	F3
22212-120000	ハネサカネ 12	4	25- 18	D6
22212-120000	ハネサカネ 12	1	26- 21	D7
22212-120000	ハネサカネ 12	1	47- 15	F3
22217-050000	ハネサカネ 5	1	44- 22	F7
22217-060000	ハネサカネ 6	2	12- 17	B15
22217-060000	ハネサカネ 6	2	13- 17	B16
22217-060000	ハネサカネ 6	3	28- 4	D9
22217-060000	ハネサカネ 6	4	28- 9	D9
22217-060000	ハネサカネ 6	3	28- 17	D9
22217-060000	ハネサカネ 6	2	33- 23	D16
22217-060000	ハネサカネ 6	4	33- 31	D16
22217-060000	ハネサカネ 6	6	38- 21	F1
22217-080000	ハネサカネ 8	4	6- 39	B1
22217-080000	ハネサカネ 8	1	6- 40	B1
22217-080000	ハネサカネ 8	7	12- 6	B15
22217-080000	ハネサカネ 8	7	13- 6	B16
22217-080000	ハネサカネ 8	1	14- 27	C1
22217-080000	ハネサカネ 8	1	15- 27	C2
22217-080000	ハネサカネ 8	4	24- 4	D2
22217-080000	ハネサカネ 8	4	24- 17	D2
22217-080000	ハネサカネ 8	1	20- 5	D13
22217-080000	ハネサカネ 8	1	31- 26	E1
22217-080000	ハネサカネ 8	1	31- 29	E1
22217-080000	ハネサカネ 8	2	31- 56	E1
22217-080000	ハネサカネ 8	4	38- 17	F1
22217-100000	ハネサカネ 10	1	2- 7	A11
22217-100000	ハネサカネ 10	8	4- 3	A15
22217-100000	ハネサカネ 10	8	5- 3	A16
22217-100000	ハネサカネ 10	4	7- 42	B3
22217-100000	ハネサカネ 10	4	7- 45	B3
22217-100000	ハネサカネ 10	4	10- 23	B10
22217-100000	ハネサカネ 10	4	11- 23	B11
22217-100000	ハネサカネ 10	2	12- 8	B15
22217-100000	ハネサカネ 10	2	13- 8	B16
22217-100000	ハネサカネ 10	10	14- 8	C1
22217-100000	ハネサカネ 10	10	15- 8	C2

22212-080000-----22217-100000

K14

## 部品番号順索引表

更新日 78.06.30  
作成日 78.04.11

部品番号	部 品 名	使用 個 数	項目 & No.	グリッドNo
22217-100000	ハネサカネ10	9	20- 31	C13
22217-100000	ハネサカネ10	9	20- 46	C13
22217-100000	ハネサカネ10	2	31- 24	E1
22217-100000	ハネサカネ10	3	31- 32	E1
22217-100000	ハネサカネ10	3	31- 52	E1
22217-120000	ハネサカネ12	2	5- 6	A16
22217-120000	ハネサカネ12	8	7- 80	B3
22217-120000	ハネサカネ12	8	8- 3	B5
22217-120000	ハネサカネ12	7	12- 10	B15
22217-120000	ハネサカネ12	7	13- 10	B16
22217-120000	ハネサカネ12	3	20- 33	C13
22217-120000	ハネサカネ12	3	20- 48	C13
22217-120000	ハネサカネ12	12	21- 27	C15
22217-120000	ハネサカネ12	2	31- 47	E1
22217-160000	ハネサカネ16	1	10- 25	B10
22217-160000	ハネサカネ16	1	11- 25	B11
22217-180000	ハネサカネ18	2	4- 23	A15
22222-120000	ハツキサカネ (A12)	1	10- 18	B10
22222-120000	ハツキサカネ (A12)	1	11- 18	B11
22242-000120	シクヨウスタツフリンク 12	1	18- 9	C7
22242-000140	シクヨウスタツフリンク 14	1	27- 3	B8
22242-000150	シクヨウスタツフリンク 15	1	18- 24	C7
22242-000200	シクヨウスタツフリンク 20	2	22- 9	C16
22242-000240	シクヨウスタツフリンク 24	1	36- 31	E14
22242-000250	シクヨウスタツフリンク 25	1	6- 5	B1
22242-000250	シクヨウスタツフリンク 25	1	16- 5	C3
22242-000250	シクヨウスタツフリンク 25	1	16- 14	C3
22242-000250	シクヨウスタツフリンク 25	3	16- 23	C3
22242-000250	シクヨウスタツフリンク 25	1	16- 49	C3
22242-000250	シクヨウスタツフリンク 25	1	16- 53	C3
22242-000250	シクヨウスタツフリンク 25	1	17- 5	C5
22242-000250	シクヨウスタツフリンク 25	1	17- 14	C5
22242-000250	シクヨウスタツフリンク 25	3	17- 24	C5
22242-000250	シクヨウスタツフリンク 25	1	17- 49	C5
22242-000250	シクヨウスタツフリンク 25	1	17- 53	C5
22242-000250	シクヨウスタツフリンク 25	1	24- 38	D2
22242-000300	シクヨウスタツフリンク 30	2	7- 76	B3
22242-000300	シクヨウスタツフリンク 30	1	16- 65	C3
22242-000300	シクヨウスタツフリンク 30	1	17- 65	C5
22252-000220	アサウスツフリンク 22	1	16- 47	C3
22252-000220	アサウスツフリンク 22	1	17- 47	C5
22252-000470	アサウスツフリンク 47	1	36- 33	E14
22252-000480	アサウスツフリンク 48	2	4- 18	A15
22252-000480	アサウスツフリンク 48	2	8- 10	B5
22252-000520	アサウスツフリンク 52	1	6- 6	B1

22217-100000-----22252-000520

## 部品番号順索引表

更新日 78.06.30  
作成日 78.04.11

部品番号	部 品 名	使用 個 数	項目 & No.	グリッドNo
22252-000620	アサウスツフリンク 62	1	16- 66	C3
22252-000620	アサウスツフリンク 62	1	17- 66	C5
22252-000720	アサウスツフリンク 72	1	22- 23	C13
22272-000060	Eカ スタツフリンク 6	1	47- 12	F10
22272-000100	Eカ スタツフリンク 10	1	26- 9	D7
22312-030140	ハイコヒン 3X14	2	37- 41	E15
22312-080120	ハイコヒン 8X12	1	35- 35	E12
22312-080120	ハイコヒン 8X12	2	35- 39	E12
22312-080160	ハイコヒン 8X16	1	47- 7	F3
22312-080200	ヒン 8X20	1	35- 36	E12
22322-030160	テ-ハヒン 3X16	2	37- 48	E15
22322-030160	テ-ハヒン 3X16	1	47- 20	F10
22322-030160	テ-ハヒン 3X16	1	47- 21	F10
22322-030180	テ-ハヒン 3X18	1	47- 13	F10
22351-030028	ロ-ルヒン 3X28	1	25- 28	D6
22351-030040	ロ-ルヒン 3X40	1	18- 6	C7
22351-040032	ロ-ルヒン 4X32	1	16- 8	C3
22351-040032	ロ-ルヒン 4X32	1	17- 8	C5
22351-050028	ロ-ルヒン 5X28	1	25- 27	D6
22351-050040	ロ-ルヒン 5X40	1	18- 5	C7
22351-050050	ロ-ルヒン 5X50	1	26- 36	D7
22351-060012	ロ-ルヒン 6X12	2	37- 3	E15
22351-060016	ロ-ルヒン 6X16	2	40- 5	F3
22351-060025	ロ-ルヒン 6X25	1	18- 22	C7
22351-060025	ロ-ルヒン 6X25	1	18- 37	C7
22351-060025	ロ-ルヒン 6X25	1	10- 11	C0
22351-060025	ロ-ルヒン 6X25	1	26- 10	D7
22351-080016	ロ-ルヒン 8X16	2	12- 12	B15
22351-080016	ロ-ルヒン 8X16	2	13- 12	B16
22351-080016	ロ-ルヒン 8X16	2	35- 40	E12
22352-030032	ロ-ルヒン 3X32	2	12- 24	B15
22352-030032	ロ-ルヒン 3X32	2	13- 24	B16
22352-050032	ロ-ルヒン 5X32	2	12- 23	B15
22352-050032	ロ-ルヒン 5X32	2	13- 23	B16
22352-060028	ロ-ルヒン 6X28	1	22- 31	C16
22352-060032	ロ-ルヒン 6X32	1	22- 23	C16
22352-080040	ロ-ルヒン 8X40	1	24- 33	D2
22354-040008	ロ-ルヒン 4X8	1	36- 12	E14
22360-100000	スタツフヒン 10	2	21- 29	C15
22411-200100	ワリヒン 2X10	2	37- 50	E15
22411-200100	ワリヒン 2X10	4	47- 5	F10
22411-300200	ワリヒン 3X20	1	18- 15	C7
22411-300200	ワリヒン 3X20	1	18- 30	C7
22411-300200	ワリヒン 3X20	1	19- 17	C9
22411-300250	ワリヒン 3X25	2	10- 31	B10

22252-000620-----22411-300250

K15

## 部品番号順索引表

更新日 78.06.30  
作成日 78.04.11

部品番号	部 品 名	使用 数	項目 & No.	グリッドNo.
22411-300250	ワリピン 3X25	2	11- 31	B11
22411-300250	ワリピン 3X25	1	18- 16	C7
22411-300250	ワリピン 3X25	1	18- 44	C7
22411-400400	ワリピン 4X40	2	8- 6	B5
22417-020150	ワリピン 2.0X15	2	12- 38	B15
22417-020150	ワリピン 2.0X15	2	13- 38	B16
22417-020150	ワリピン 2.0*15	2	22- 28	C16
22417-020150	ワリピン 2X15	2	24- 50	D2
22417-020150	ワリピン 2X15	2	24- 56	D2
22417-020202	ワリピン 2X20	1	24- 45	D2
22417-200100	ワリピン 2X10	2	30- 12	D16
22417-200120	ワリピン 2X12	2	1- 13	A10
22417-200120	ワリピン 2X12	1	1- 16	A10
22417-200150	ワリピン 2X15	2	2- 22	A11
22417-200150	ワリピン 2X15	2	31- 44	E1
22417-200180	ワリピン 2X18	1	24- 32	D2
22417-300200	ワリピン 3X20	1	27- 21	D8
22417-300200	ワリピン 3X20	2	27- 29	D8
22417-300250	ワリピン 3X25	1	4- 27	A15
22417-300250	ワリピン 3X25	1	4- 31	A15
22417-300250	ワリピン 3X25	1	5- 10	A16
22417-300250	ワリピン 3X25	1	5- 14	A16
22417-300250	ワリピン 3X25	1	12- 22	B15
22417-300250	ワリピン 3X25	1	13- 22	B16
22417-400300	ワリピン 4X30	1	4- 12	A15
22417-400300	ワリピン 4X30	1	7- 19	B3
22451-060000	ツツリセン 0.6	1	47- 25	F10
22512-070162	フエサ-キ-（ネジ） 7X16	1	40- 8	F3
22512-070202	フエサ-キ-（ネジ） 7X20	1	40- 9	F3
22522-050100	ハンカツキー 5X19	3	30- 4	F2
22857-400100	タツピンネジ 4X10	2	28- 14	D9
22857-400100	タツピンネジ 4X10	2	29- 9	D13
22857-400100	タツピンネジ 4X10	6	30- 5	D16
22857-400100	タツピンネジ 4X10	6	30- 7	D16
22857-500102	タツピンクネジ	2	29- 18	D13
22857-500012	タツピンクネジ	2	29- 21	D13
22857-500100	タツピンネジ 5X10	2	2- 18	A11
23010-038000	ホースハット 38	4	43- 14	F6
23010-044000	ホースハット 44	1	38- 12	F1
23010-100000	ホースハット 100	1	6- 46	B1
23061-050430	ヒニールカン 5X430	1	20- 28	C13
23061-050430	ヒニールカン 5X430	1	20- 43	C13
23065-090150	ヒニールカン 9X150	1	36- 15	E14
23414-080000	トウハツキン 14X18	10	14- 37	C1
23414-080000	トウハツキン 14X18	10	15- 37	C2

22411-300250-----23414-080000

## 部品番号順索引表

更新日 78.06.30  
作成日 78.04.11

部品番号	部 品 名	使用 数	項目 & No.	グリッドNo.
23414-080000	トウハツキン 14X18	3	25- 5	D6
23414-080000	トウハツキン 14X18	2	42- 3	F5
23414-080000	トウハツキン 14X18	2	42- 28	F5
23414-080000	トウハツキン 14X18	4	46- 39	F9
23414-100000	トウハツキン10	2	42- 26	F5
23414-120000	トウハツキン 12	4	42- 20	F5
23414-160000	トウハツキン 16	1	26- 42	D7
23414-160000	トウハツキン 16	1	43- 11	F6
23418-060000	タイロツハツキン 6	1	46- 3	F9
23871-020000	テ-ハ-ネジ-フ-ラク	2	37- 4	E15
24101-062044	ハ-アリソク 6204	2	8- 7	B5
24101-062044	ハ-アリソク 6204	1	16- 4	C3
24101-062044	ハ-アリソク 6204	1	17- 4	C5
24101-062044	ハ-アリソク 6204	1	19- 8	C9
24101-062044	ハ-アリソク 6204	2	22- 19	C16
24101-062054	ホ-ルハ-アリソク 6205	2	4- 16	A15
24101-062054	ホ-ルハ-アリソク 6205	2	8- 9	B5
24101-062054	ホ-ルハ-アリソク 6205	1	16- 55	C3
24101-062054	ホ-ルハ-アリソク 6205	1	16- 58	C3
24101-062054	ホ-ルハ-アリソク 6205	1	16- 67	C3
24101-062054	ホ-ルハ-アリソク 6205	1	17- 55	C5
24101-062054	ホ-ルハ-アリソク 6205	1	17- 58	C5
24101-062054	ホ-ルハ-アリソク 6205	1	17- 67	C5
24101-062054	ホ-ルハ-アリソク 6205	1	30- 19	F2
24101-062064	ホ-ルハ-アリソク 6206	1	16- 68	C3
24101-062064	ホ-ルハ-アリソク 6206	1	17- 68	C5
24101-062064	ホ-ルハ-アリソク 6206	1	21- 9	C15
24101-062064	ホ-ルハ-アリソク 6206	1	21- 15	C15
24101-062074	ホ-ルハ-アリソク 6207	2	6- 28	B1
24101-062074	ホ-ルハ-アリソク 6207	2	20- 22	C13
24101-063034	ホ-ルハ-アリソク 6303	1	16- 18	C3
24101-063034	ホ-ルハ-アリソク 6303	2	16- 42	C3
24101-063034	ホ-ルハ-アリソク 6303	1	16- 54	C3
24101-063034	ホ-ルハ-アリソク 6303	1	17- 18	C5
24101-063034	ホ-ルハ-アリソク 6303	2	17- 42	C5
24101-063034	ホ-ルハ-アリソク 6303	1	17- 54	C5
24101-063034	ホ-ルハ-アリソク 6303	1	19- 7	C9
24101-063044	ホ-ルハ-アリソク 6304	1	6- 7	B1
24101-063044	ホ-ルハ-アリソク 6304	1	16- 59	C3
24101-063044	ホ-ルハ-アリソク 6304	1	17- 59	C5
24101-063054	ホ-ルハ-アリソク 6305	1	6- 4	B1
24101-063054	ホ-ルハ-アリソク 6305	2	6- 30	B1
24101-063054	ホ-ルハ-アリソク 6305	2	7- 74	B3
24101-063064	ホ-ルハ-アリソク 6306	2	7- 77	B3
24101-063064	ホ-ルハ-アリソク 6306	2	21- 23	C15

23414-080000-----24101-063064



K16

## 部品番号順索引表

更新日 78.06.30  
作成日 78.04.11

部品番号	部 品 名	使用 個数	項目 & No.	グリッドNo.
24197-060054	ホ-ルハ-アソック 6005 ZZ	2	36- 34	E14
24199-060003	コウキウ 3/16	1	26- 39	D7
24199-100001	コウキウ 5/16	1	42- 11	F5
24199-100002	コウキウ 5/16	2	18- 14	C7
24199-100002	コウキウ 5/16	1	18- 29	C7
24199-100002	コウキウ 5/16	1	18- 43	C7
24199-100002	コウキウ 5/16	1	19- 16	C9
24199-100002	コウキウ 5/16	1	26- 14	D7
24199-120002	コウキウ 3/8	1	26- 3	D7
24199-130001	コウキウ 13/32	1	27- 11	D8
24311-000050	ソリツク P5	1	26- 16	D7
24311-000050	ソリツク P5	2	47- 22	F10
24311-000070	ソリツク P-7	2	37- 46	E15
24311-000080	ソリツク P8	1	26- 28	D7
24311-000090	ソリツク P-9	1	26- 35	D7
24311-000090	ソリツク P-9	1	26- 40	D7
24311-000110	ソリツク P11	2	18- 19	C7
24311-000110	ソリツク P11	1	18- 25	C7
24311-000110	ソリツク P11	1	18- 30	C7
24311-000110	ソリツク P11	1	19- 13	C9
24311-000120	ソリツク P-12	2	7- 6	B3
24311-000120	ソリツク P-12	4	7- 48	B3
24311-000120	ソリツク P-12	1	20- 38	C13
24311-000120	ソリツク P-12	1	20- 53	C13
24311-000120	ソリツク P-12	2	37- 52	E15
24311-000140	ソリツク P14	2	12- 25	B15
24311-000140	ソリツク P14	2	13- 25	B16
24311-000140	ソリツク P14	1	18- 33	C7
24311-000140	ソリツク P14	1	18- 46	C7
24311-000140	ソリツク P14	2	19- 20	C9
24311-000140	ソリツク P14	1	25- 16	D6
24311-000140	ソリツク P14	2	26- 11	D7
24311-000140	ソリツク P14	1	26- 19	D7
24311-000140	ソリツク P14	1	35- 14	E12
24311-000150	ソリツク P15	1	25- 20	D6
24311-000160	ソリツク P-16	1	22- 7	C16
24311-000180	ソリツク P18	2	31- 14	E1
24311-000200	ソリツク P-20	1	6- 8	B1
24311-000200	ソリツク P-20	1	14- 5	C1
24311-000200	ソリツク P-20	1	15- 5	C2
24311-000200	ソリツク P-20	1	28- 2	D9
24311-000200	ソリツク P-20	1	28- 7	D9
24311-000220	ソリツク P22	2	7- 14	B3
24311-000220	ソリツク P22	2	7- 69	B3
24311-000250	ソリツク P25	1	21- 8	C15

24197-060054-----24311-000250

## 部品番号順索引表

更新日 78.06.30  
作成日 78.04.11

部品番号	部 品 名	使用 個数	項目 & No.	グリッドNo.
24311-000250	ソリツク P25	1	21- 14	C15
24311-000250	ソリツク P25	2	24- 30	D2
24311-000300	ソリツク P-30	1	25- 33	D6
24311-000350	ソリツク P35	1	25- 34	D6
24311-000410	ソリツク P41	1	10- 6	C9
24311-240100	ソリツク P-104	1	46- 7	F9
24311-570500	ソリツク P50A	1	25- 22	D6
24321-000350	ソリツク G-35	1	27- 43	F15
24322-000600	ソリツク S60	1	7- 17	D3
24341-000340	ソリツク S4	1	2- 14	A11
24341-000300	ソリツク S30	1	7- 37	B3
24341-000300	ソリツク S30	1	14- 33	C1
24341-000300	ソリツク S30	1	15- 33	C2
24761-010000	ク-リスニツク ルA-M6F	1	12- 4	B15
24761-010000	ク-リスニツク ルA-M6F	1	13- 4	B16
24761-010000	ク-リスニツク ルA-M6F	2	24- 37	D2
26011-080252	ホ-ルト(A) 3X25	1	31- 3	E1
26011-080252	ホ-ルト(A) 3X25	1	31- 5	E1
26013-060122	ホ-ルト(B) 6X12	4	20- 20	D13
26013-060122	ホ-ルト(B) 6X12	4	6- 42	B1
26013-060120	ホ-ルト(B) 6X12	2	20- 25	D13
26013-060149	ホ-ルト(B) 6X14	2	13- 34	C7
26013-060149	ホ-ルト(B) 6X14	2	13- 48	C7
26013-060149	ホ-ルト(B) 6X14	2	10- 21	C9
26013-060169	ホ-ルト(B) 6X16	4	6- 47	B1
26013-080162	ホ-ルト(B) 8X16	2	30- 38	D16
26013-080169	ホ-ルト(B) 8X16	2	2- 10	A11
26013-080169	ホ-ルト(B) 8X16	4	30- 35	D16
26013-080202	ホ-ルト(B) 8X20	7	10- 15	B10
26013-080202	ホ-ルト(B) 8X20	7	11- 15	B11
26014-060122	ホ-ルト(C) 6X12	4	3- 3	A12
26014-060122	ホ-ルト(C) 6X12	2	3- 5	A12
26014-080162	ホ-ルト(C) 8X16	2	3- 7	A12
26014-080162	ホ-ルト(C) 8X16	2	3- 9	A12
26014-080162	ホ-ルト(C) 8X16	4	31- 12	E1
26014-080162	ホ-ルト(C) 8X16	4	31- 15	E1
26014-080162	ホ-ルト(C) 8X16	4	31- 17	E1
26014-080200	ホ-ルト(C) 8X20	4	2- 20	A11
26111-080162	ホ-ルト 8X16	8	14- 30	C1
26111-080162	ホ-ルト 8X16	8	15- 30	C2
26111-080169	ホ-ルト 8X16	4	21- 22	C15
26111-080202	ホ-ルト 8X20	4	14- 20	C1
26111-080202	ホ-ルト 8X20	10	14- 36	C1
26111-080202	ホ-ルト 8X20	4	15- 20	C2
26111-080202	ホ-ルト 8X20	10	15- 36	C2

24311-000250-----26111-080202

L1

## 部品番号順索引表

更新日 78.06.30  
作成日 78.04.11

部品番号	部 品 名	使用 個数	項目 & No.	グリッドNo.
26111-080202	ボルト 8X20	2	27- 14	D8
26111-080202	ボルト 8X20	2	27- 17	D8
26111-080252	ボルト 8X25	7	14- 40	C1
26111-080252	ボルト 8X25	7	15- 40	C2
26111-080252	ボルト 8X25	3	22- 4	C16
26111-080302	ボルト 8X30	3	7- 12	B3
26112-080222	ボルト 8X22	11	7- 30	B3
26112-100282	ボルト 10X28	6	7- 22	B3
26112-100282	ボルト 10X28	2	7- 25	B3
26112-100282	ボルト 10X28	2	7- 33	B3
26112-100352	ボルト 10X35	10	25- 8	D6
26112-100452	ボルト 10X45	2	25- 37	D6
26112-120352	ボルト 12X35	4	25- 17	D6
26116-040102	ボルト 4X10	2	47- 15	F10
26116-060082	ボルト 6X8	4	37- 32	E15
26116-060102	ボルト 6X10	1	42- 22	F5
26116-060109	ボルト 6X10	2	47- 7	F10
26116-060120	ボルト 6X12	6	38- 20	F1
26116-060122	ボルト 6X12	2	49- 8	F12
26116-060142	ボルト 6X14	4	43- 8	F6
26116-060162	ボルト 6X16	3	36- 18	E14
26116-060182	ボルト 6X18	2	27- 25	D8
26116-060182	ボルト 6X18	3	28- 16	D9
26116-060252	ボルト 6X25	2	47- 10	F10
26116-060422	ボルト 6X42	3	38- 2	F1
26116-060452	ボルト 6X45	3	28- 3	D9
26116-060452	ボルト 6X45	4	28- 8	D9
26116-080122	ボルト 8X12	3	37- 29	E15
26116-080142	ボルト 8X14	1	37- 21	E15
26116-080162	ボルト 8X16	1	6- 12	B1
26116-080162	ボルト 8X16	6	12- 5	B15
26116-080162	ボルト 8X16	6	13- 5	B16
26116-080162	ボルト 8X16	1	24- 13	D2
26116-080162	ボルト 8X16	1	24- 26	D2
26116-080162	ボルト 8X16	7	35- 42	E12
26116-080182	ボルト 8X18	1	36- 20	E14
26116-080182	ボルト 8X18	1	12- 11	B15
26116-080182	ボルト 8X18	1	13- 11	B16
26116-080182	ボルト 8X18	9	35- 41	E12
26116-080182	ボルト 8X18	4	48- 3	F11
26116-080202	ボルト 8X20	4	6- 38	B1
26116-080202	ボルト 8X20	1	31- 25	E1
26116-080222	ボルト 8X22	8	35- 17	E12
26116-080222	ボルト 8X22	6	35- 25	E12
26116-080252	ボルト 8X25	4	20- 20	C13

26111-080202----26116-060252

## 部品番号順索引表

更新日 78.06.30  
作成日 78.04.11

部品番号	部 品 名	使用 個数	項目 & No.	グリッドNo.
26116-080252	ボルト 8X25	2	35- 49	E12
26116-080302	ボルト 8X30	2	48- 6	F11
26116-080452	ボルト 8X45	3	36- 21	E14
26116-080552	ボルト 8X55	5	35- 18	E12
26116-080902	ボルト 8X90	1	36- 22	E14
26116-080902	ボルト 8X90	1	46- 14	F9
26116-081002	ボルト 8X100	6	36- 23	E14
26116-100252	ボルト 10X25	8	4- 2	A15
26116-100252	ボルト 10X25	8	5- 2	A16
26116-100252	ボルト 10X25	3	40- 17	F3
26116-100302	ボルト 10X30	4	10- 22	B10
26116-100302	ボルト 10X30	4	11- 22	B11
26116-100402	ボルト 10X40	1	31- 20	E1
26116-100602	ボルト 10X60	8	20- 30	C13
26116-100602	ボルト 10X60	6	20- 45	C13
26116-100652	ボルト 10X65	1	20- 34	C13
26116-100652	ボルト 10X65	1	20- 49	C13
26116-120252	ボルト 12X25	8	7- 79	B3
26116-120252	ボルト 12X25	3	8- 4	B5
26116-120252	ボルト 12X25	12	21- 26	C15
26116-120602	ボルト 12X60	1	20- 35	C13
26116-120602	ボルト 12X60	1	20- 50	C13
26117-050162	ボルト 5X16	1	20- 27	D13
26117-080102	ボルト 8X10	1	6- 48	B1
26117-080202	ボルト 8X20	1	14- 26	C1
26117-080202	ボルト 8X20	1	15- 26	C2
26117-080202	ボルト 8X20	1	31- 28	E1
26117-080202	ボルト 8X20	1	31- 34	E1
26117-080202	ボルト 8X20	2	31- 53	E1
26117-080222	ボルト 8X22	16	7- 52	B3
26117-080222	ボルト 8X22	3	25- 4	D6
26117-100202	ボルト 10X20	2	31- 22	E1
26117-100202	ボルト 10X20	2	31- 31	E1
26117-100202	ボルト 10X20	3	31- 51	E1
26117-100222	ボルト 10X22	8	7- 58	B3
26117-100252	ボルト 10X25	1	31- 23	E1
26117-100302	ボルト 10X30	6	4- 37	A15
26117-100384	ボルト 10X38	4	7- 43	B3
26117-120252	ボルト 12X25	2	31- 46	E1
26117-120352	6 カブボルト 12X35	2	30- 14	D16
26156-120252	ボルト 12X25	1	40- 14	F3
26216-060162	ウエボボルト 6X16	2	37- 5	E15
26216-080162	ウエボボルト 8X16	2	37- 6	E15
26216-080222	ウエボボルト 8X22	4	36- 3	E14
26217-080202	ウエボボルト 8X20	4	38- 15	F1

26116-080252----26217-080202

L2

## 部品番号順索引表

更新日 78.06.30  
作成日 78.04.11

部品番号	部 品 名	使用 個 数	項目 & No.	グリッドNo.
26217-080622	ウイニホ*ルト 8X62	4	37- 7	E15
26222-100322	ウイニ*ルト 10X32	7	14- 12	C1
26222-100322	ウイニ*ルト 10X32	7	15- 12	C2
26222-100502	ウイニ*ルト 10X50	1	14- 13	C1
26222-100502	ウイニ*ルト 10X50	1	15- 13	C2
26347-050002	Uナツト 5	1	20- 28	D13
26347-080002	U ナツト 8	2	2- 26	A11
26347-080002	U ナツト 8	1	31- 5	E1
26347-080002	U ナツト 8	1	31- 10	E1
26347-080002	U ナツト 8	1	31- 35	E1
26347-120002	Uナツト 12	2	30- 15	D16
26450-080252	アツキホ*ルト 8X25	2	42- 6	F5
26557-060082	+ナハ*ネシ* 6X8	2	40- 11	F12
26557-060122	+ ナハ*コネシ* 6X12	1	46- 20	F9
26577-080122	ナラコネシ* 8X12	1	36- 11	E14
26581-080102	+ハ*イント*コネシ* 8X10	1	30- 11	F2
26587-050102	ハ*イント*コネシ* 5X12	1	44- 21	F7
26587-060102	ハ*イント*コネシ* 6X10	3	42- 4	F5
26587-060162	+ハ*イント*コネシ* 6X16	4	30- 29	D16
26587-060222	+ハ*イント*コネシ* 6X22	2	30- 26	D16
26637-060002	チウナツト 6	2	30- 24	D16
26667-120002	フコナツト(タカ 12	1	47- 33	F10
26711-060002	ナツト 6	1	27- 7	D8
26711-080002	ナツト 8	4	24- 3	D2
26711-080002	ナツト 8	4	24- 16	D2
26711-100002	ナツト 10	2	7- 26	B3
26711-100002	ナツト 10	2	7- 34	B3
26716-060002	ナツト 6	1	46- 21	F9
26716-080002	ナツト 8	2	35- 8	E12
26716-080002	6カクナツト M3(6T)	2	35- 44	E12
26716-080002	6カクナツト M3(6T)	4	36- 4	E14
26716-080002	6カクナツト M3(6T)	1	38- 0	F1
26716-080002	6カクナツト M3(6T)	4	38- 16	F1
26716-080002	6カクナツト M3(6T)	3	48- 7	F11
26717-060002	6 カクナツト M6	2	27- 26	D8
26717-060002	6 カクナツト M6	4	30- 30	D16
26717-060002	6 カクナツト M6	2	37- 8	E15
26717-080002	6 カクナツト M8	1	1- 11	A10
26717-080002	6 カクナツト M8	1	10- 16	B10
26717-080002	6 カクナツト M8	1	11- 16	B11
26717-080002	6 カクナツト M8	1	14- 25	C1
26717-080002	6 カクナツト M8	1	15- 25	C2
26717-080002	6 カクナツト M8	2	24- 53	D2
26717-080002	6 カクナツト M8	1	29- 4	D13
26717-080002	6 カクナツト M8	2	31- 40	E1

26217-080622-----26717-080002

## 部品番号順索引表

更新日 78.06.30  
作成日 78.04.11

部品番号	部 品 名	使用 個 数	項目 & No.	グリッドNo.
26717-080002	6 カクナツト M8	2	31- 54	E1
26717-080002	6 カクナツト M8	4	36- 25	E14
26717-080002	6 カクナツト M8	4	37- 23	E15
26717-100002	ナツト 10	1	1- 3	A10
26717-100002	ナツト 10	1	2- 6	A11
26717-100002	ナツト 10	4	7- 41	B3
26717-100002	ナツト 10	2	12- 7	B15
26717-100002	ナツト 10	2	13- 7	B16
26717-100002	ナツト 10	1	20- 36	C13
26717-100002	ナツト 10	1	20- 51	C13
26717-100002	ナツト 10	1	22- 29	C16
26717-100002	ナツト 10	1	31- 21	E1
26717-100002	ナツト 10	1	31- 30	E1
26717-120002	ナツト12	7	12- 0	B15
26717-120002	ナツト12	7	13- 9	B16
26717-120002	ナツト12	2	20- 32	C13
26717-120002	ナツト12	2	20- 47	C13
26717-120002	ナツト12	1	47- 34	F10
26732-100002	ナツト 10	2	37- 24	E15
26736-120002	ナツト 12	1	10- 17	B10
26736-120002	ナツト 12	1	11- 17	B11
26736-160002	ナツト(ホリ 16	1	10- 24	B10
26736-160002	ナツト(ホリ 16	1	11- 24	B11
26751-050002	トメナツト 5	2	47- 32	F10
26751-080002	トメナツト 8	4	37- 29	E15
26756-080002	トメナツト 8	4	43- 6	F6
26757-100002	トメナツト10	1	1- 7	A10
26757-100002	トメナツト10	4	7- 44	B3
26757-100002	トメナツト10	1	12- 35	B15
26757-100002	トメナツト10	1	13- 35	B16
26817-080002	ミソ*ツキナツト 8	1	24- 31	D2
26831-200002	ミソ*ツキナツト 20	2	8- 9	B5
27241-300000	ワンカ*タフ*ラク* 30	1	35- 11	E12
28110-080100	スハ*ナ 8X10	1	32- 1	E5
28110-100130	スハ*ナ 10X13	1	32- 2	E5
28110-170190	リヨウクチスハ*ナ 17-19	1	32- 3	E5
28110-220240	リヨウクチスハ*ナ 24X22	1	32- 4	E5
43400-500390	クウキフ*ラク* PK	1	46- 31	F9
43400-500410	シールワツシヤ W8	4	36- 5	E14
43400-500450	ハ*ツケン	2	47- 35	F10
711100-51540	ローラ-(ウチ.ソト)セツト	2	44- 14	F7
724060-32701	LOホ*ソフ*シクミ	1	42- 1	F5
724060-61520	カ*ハ*オウエイツホ*ート(シクミ)	1	47- 1	F10
724160-55501	FOコシキシクミ	1	46- 1	F9
724550-51520	フ*ランジ*ヤカ*イト*シクミ	2	44- 13	F7

26717-080002-----724550-51520

L3

## 部品番号順索引表

更新日 78.06.30  
作成日 78.04.11

部品番号	部品名	使用 個数	項目 & No.	グリッドNo.
724950-01540	オイルパ*ン シクミ	1	35- 12	E12
724950-01560	シリスタ*フ*ロツク シクミ	1	35- 1	E12
724950-01610	キ*フケース シクミ	1	36- 1	E14
724950-01900	シリスタ*ライタ シクミ	1	35- 31	E12
724950-02500	メタル*ウ シクミ	1	35- 20	E12
724950-11520	ホ*ンネット シクミ	1	37- 39	E15
724950-11650	キユウハイキ*ン*ンフン シクミ	4	37- 27	E15
724950-11700	シリスタ*ハツト シクミ	1	37- 1	E15
724950-21700	クランクシャフト シクミ	1	40- 6	F3
724950-22500	ピ*ストンリング シクミ	4	41- 2	F4
724950-23100	コネクティング*ロツト シクミ	2	41- 5	F4
724950-51700	FOフンシヤホ*ンフ* シクミ	1	44- 1	F7
724950-53100	FOフンシヤ*ン シクミ	3	45- 1	F8
724950-66530	レキ*イレ*タハント*ル シクミ	1	47- 19	F10
724200-11850	フロントホイ*ルタイヤシクミ	2	8- 12	85
794200-31551	テ*フケース COMP	1	6- 13	B1
794200-31551	テ*フケース COMP	1	20- 1	C13
794200-43080	エアツシリスタ* COMP	1	25- 12	D6
794200-62220	レフレクタ	1	31- 2	E1
794200-62220	レフレクタ	1	31- 7	E1
794200-64100	ハ*ツクミラー シクミ	1	30- 36	D16
794200-82200	ク*リスホ*ンフ*	1	32- 8	E5
794201-45100	コントロール ハ*ル*ASY	1	26- 1	D7
794210-13802	アツハ*フフロントキ*ヤケース COMP	2	7- 38	B3
794262-34900	リヤタイ* COMP 7-14	1	23- 2	D1
794262-34900	リヤタイ* COMP 7-14	1	23- 7	D1
794730-57122	タイロツト*イント シクミ RL	1	4- 29	A15
794730-57122	タイロツト*イント シクミ RL	1	5- 12	A16

724950-01540----794730-57122