

部 品 表
PARTS LIST

MODEL **2TR**
15・16・17・19・20・20C

昭和49年度改訂版

商 品 名	塔載機種名
YM 1500	2TR 15
YM 1600	2TR 16
YM 1700	2TR 17
YM 1900	2TR 19
YM2000	2TR20
TC 2000	2TR20C

1. 本部品表は昭和49年6月までの設計変更を網羅しております
2. 2TR15-17-20の新機種追加。
1. This Parts List covers all design changes put effect up to June, 1974.
2. Added new model of 2TR15-17-20

昭和48年2月初版発行 (YP7302-07)

昭和49年8月第1回改訂版発行 (YP7408-01)

First Issued : Feb. 1973 (YP7302-07)

First Revised : Aug. 1974 (YP7408-01)

〈部品表について〉

1. 部品表の見方

- (1) 欲しいと思う部品が何ページにあるかを目次で見てください。
- (2) 展開図を見てその、示された図番から対象ページ(本文)の部品番号を探して下さい。

2. 本部品表(本文)記載項目

- (1) 図番
- (2) 品名
- (3) 部品番号
- (4) 使用個数
- (5) 互換性の有無
- (6) 販売単位
- (7) 備考

2-1 図番について

1-1、1-2、1-3、等は設計変更の過程を表わしております。

(具体例) K形・連接棒ボルト設置過程

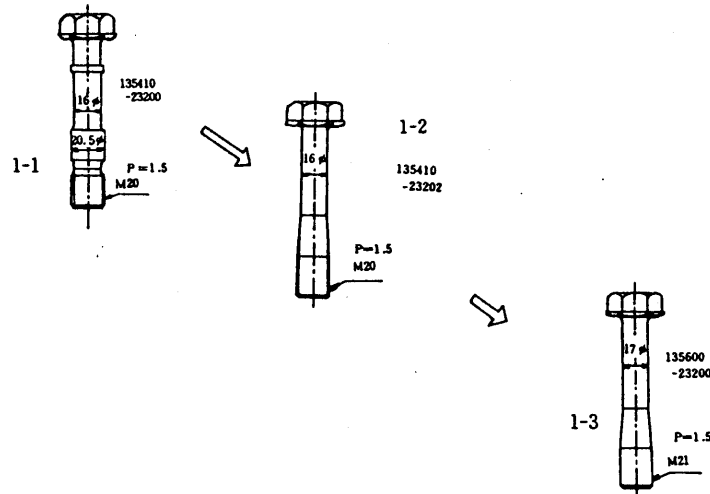

2-2 部品名について

部品名欄に部品の寸法等を記入する場合、下記のような略称にて表わしております。

D……直径 (具体例) M形・ピストンピン
 L……長さ L=174
 Z……歯数 D=80
 H……高さ
 t……厚さ
 W……幅

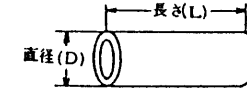

2-3 部品コードについて

2-3-1

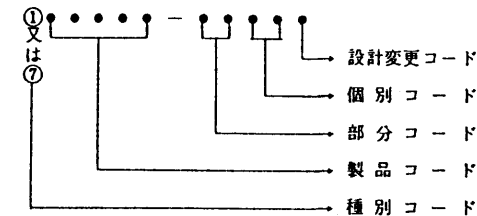

部品コードは上記の通り上6桁、下5桁で構成されています。

イ. 種別コード(第1桁目)

●○○○○○ - ○○○○○○
 ↓
 1 → 単体部品
 7 → 仕組部品

第1桁目を種別コードといい、単体部品か仕組部品かを表わします。

例えば101300-11100は第1桁目が1ですのでF6形・吸排気弁単体部品です。

701104-11100は第1桁目が7ですから、仕組部品であることがわかります。

すなわち、シリンダヘッド仕組で吸排気弁、弁パネ、パネ押え等が仕組まれています。

ロ. 製品コード

●●●●●● - ○○○○○○
 製品コード

製品コードは、どの機種に使用される部品かを表わしています。

例えば、701104-11100 (F 4 形シリンダヘッド仕組) の

製品コード
種別コード

製品コード 01104は、6 頁の製品コード表をみると、F 4 E 形のコードです。

したがって、701104-11100は、F 4 E 形のシリンダヘッド仕組品です。

又、101300-11100の製品コード01300は、N T 75形のコードです。

したがって、101300-11100はN T 75形の吸排気弁です。

F (E) 形部品表を開いて、F 6 E の吸排気弁のコードを探しますと、101300-11100が記載されています。

すなわちF 6 E 形の吸排気弁は、N T 75形の吸排気弁と兼用です。

このように製品コードにより兼用機種がわかります。

F形部品表の部品コードの中にN T K 形やK 形の製品コードがあればそれは兼用品品です。

又、K (D) 形部品表の中にL D 形や2 T 形の製品コードがあれば、L D 形や2 T 形との兼用品品です。

製品コードは、6～11頁の製品コード表をご覧ください。

ハ. 部分コード

○○○○○○ — ●●○○○

部分コード

部分コードはエンジンのどの部分に使用される部品かを表わします。

例えば、部分コード22はピストンおよび附属部品を表わしますから、ピストン、リング類、ピストンピン、ピストンピン止輪等はすべて、部分コード22です。

本部品表は各機種とも部分コード順に配列しておりますので、部分コードにより欲しいと思う部分を早く発見することが出来ます。

部分コードは、5 頁の部分コード表をご覧ください。

ニ. 設計変更コード

○○○○○ — ○○○○●

設計変更コード

設計変更コードは、部品の設計変更来歴 (新、旧) を表わします。

例えば、701204-66501 (F 5 E 形レギュレータハンドル台仕組) の設計変更コード1は1 回設計変更があったことを表わしています。

設計変更された部分が互換性のない場合は、新、旧いずれかを充分確認することが必要です。

2-3-2 ② ●●●● — ●●●●●●

これは2 種部品と呼ばれ六角ボルト、ナット、平座金、バネ座金等の規格部品です。

2 種部品のコードは、第1 桁目が2 で始まり、上5 桁、下6 桁で構成され、製品とは関係なく、寸法、機能、材質等によって表わされます。

2-3-3 非売部品について

部品コードの欄に※印のある部品については単体では販売致しません。

2-4. 互換性について

下記のようなアルファベットにて互換性の有無を表示しております。

特にB の表示のある場合、注文の際エンジンNo. をご確認ください。

A ……新旧共互換性有

B ……新旧互換性無

C ……新部品にて運営 (互換性有)

D ……廃 止

E ……新規追加部品

2-5 販売単位について

販売数量の単位を表わしております。

原則として記載数量以下の単位では販売いたしません。

2-6 備考欄について

設計変更実施機関番号等を記載しております。

2-7 使用個数欄について

図番 Item	品 名 PART NAME	部 品 番 号 PART NO.	1 台分個数 Q'TY												互 換 性	販 売 単 位	備 考 REMARKS
			5	6	6	6	5	6	6	6	6	6	6	6			
			M	M	MT	HT	HTS	ML	ML	MLT	ML	ML	ML	ML			
			MA	MA	MA	MA	MA	MA	MA	MA	MA	MA	MA	MA			
1	台 板 Cylinder Bed	137626-01071					1										
2	補込ボルト Stud 1/2×45	21317-040452					4										
3	ナット Nut 1/2	21737-040002					4										

←6M—HTS、6MA—HTS 両方に使用を表わす
6MA—HTのみ使用、6M—HTは使用していない事を表わす

部 分 コ ー ド

部分コード

○○○○○○○●○○○○○

第1桁	第2桁 区分	1	2	3	4	5	6	7	8	9
0	シリンダ機関台	シリンダブロックライナ板	主軸受部	デコンプレザ				銘鉤上ホルト板	木機関台	
1	吸排気装置	シリンダヘッド	吸気エアクリーナー	排気マフラー	カム軸	検指圧採取弁			過給機	
2	主運動部	クランク軸	ライスタング	連接棒		中間ギヤ				
3	潤滑装置	ポンプ(往復形)	ポンプ(回転形)	オイルポンプ駆動装置	オイルラジキター	濾器	タンク			潤滑油管
4	冷却水装置	ポンプ(往復形)	ポンプ(回転形)		ポンプ	ケーシング	ポンプ		安全弁	冷却水管
5	燃料装置	噴射ポンプ	駆動装置	噴射弁	ブライミング	タンク				燃料油管
6	調速装置	調速機	急停止装置(高回転)	急停止装置(油圧低下)	電動ガバナ		調速伝達装置	リモコン装置		
7	始動装置	始動弁	分配弁				増速始動ハンドル	電気始動	点灯装置	
8	動力伝達装置		クラッチ	クラッチ	減速装置					外側軸受
9	計器	計器	工具	テスト						

(参考) 第1桁の0と第2桁の1を組合わせると01になり、
 01は、シリンダブロック及び附属部品を表わします。
 11は、シリンダヘッド及び附属部品です。

製品コード表 (陸用)

シリーズ	形 別	製品コード	シリーズ	形 別	製品コード	シリーズ	形 別	製品コード
NS	NS 40	104100	SE	S 65 E	103038	FCE	F 7 C E	101774
	NS 50	104200		S 75 E	103238		F 9 C E	101674
	NS 65	104300		S 85 E	103338		F 10 C E	101574
	NS 75	104400		S 90 E	103438	NTK	NT 65 K	102100
	NS 90	104500		S 11 E	103734		NT 70 K	102200
	NS 10	104900		S 13 E	103834		NT 75 K	102300
	NS 11	104600	SCE	S 65 C E	103088		NT 80 K	102700
	NS 110	104603		S 75 C E	103288		NT 85 K	102400
	NS 13	104700		S 85 C E	103388		NT 95 K	102501
	NS 130	104703		S 90 C E	103488		NT 95 K G	102500
	NS 18	104800		S 11 C E	103784	NT	NT 65	101100
	NS 180	104803		S 13 C E	103884		NT 70	101200
NSC	NS 40C	104107	S	S 35	101137		NT 75	101300
	NS 50C	104207		S 45	101147		NT 85	101400
	NS 65C	104307		S 35 T	101158		NT 95 G	101500
	NS 75C	104407		S 13 T	103854	FA	FA 4	101107
	NS 90C	104507	F	S 16 T	103954		FA 5	101207
	NS 10C	104907		F 4	101101		FA 4 E	101108
	NS 11C	104607		F 5	101201		FA 5 E	101208
	NS 110C	104605		F 6	101301		FA 55	101217
	NS 13C	104707		F 7	101701		FA 55 E	101218
	NS 130C	104705	2 L	F 8	101401	2 L	2 L 15	113200
	NS 18C	104807		F 9	101601		2 L 15 D	113202
	NS 180C	104805		F 10	101501		2 L 17	113207
SS	SS 50	104104	FE	F 4 E	101104		2 L 17 D	113208
	SS 60	104204		F 5 E	101204	2 W	2 W 80	124230
	SS 70	104304		F 6 E	101304		2 W 85	124240
	SS 80	104404		F 7 E	101704		2 W 90	124250
	SS 90	104504		F 8 E	101404		2 W 90 L (機)	124258
	SS 10	104904		F 9 E	101604		2 W 90 L (機)	124257
	SS 11	104604	FC	F 10 E	101504	2 TR	2 TR 16	124450
	SS 13	104704		F 4 C	101178		2 TR 19	124750
SSC	SS 50C	104108		F 5 C	101278		2 TR 19 L (機)	124700
	SS 60C	104208		F 6 C	101378		2 TR 19 L (機)	124707
	SS 70C	104308		F 7 C	101778		2 TR C2	124550
	SS 80C	104408		F 8 C	101478		2 TR 22 L (機)	124558
	SS 90C	104508		F 9 C	101678		2 TR 22 L (機)	124557
	SS 10C	104908		F 10 C	101578		2 TR 27	124560
	SS 11C	104608	FCE	F 4 E C	101174		2 TR 27 L (機)	124568
	SS 13C	104708		F 5 E C	101274		2 TR 27 L (機)	124567
SS 18C	104808			F 6 E C	101374			

仕組部品の場合、第1桁目が「7」になります。

シリーズ	形 別	製品コード	シリーズ	形 別	製品コード	シリーズ	形 別	製品コード
N	N 16	103200	LEAL	5 L E L	130500	KDL	4 K D L	135401
	N 18	103202		1 L E A L	130104		5 K D L	135501
	N 22	103203		2 L E A L	130204		6 K D L	135601
	NT 110	103100		3 L E A L	130304		6 K D L-T	135701
	N 15	103101		4 L E A L	130404		6 K D L-HT	135702
2 H	2 H 95	174300	LDL	5 L E A L	130504	KDAL	6 K D L-DT	135707
	2 H 95 C	174307		1 L D L	131100		3 K D A L	135309
SL	2 S L	124200		2 L D L	131200		4 K D A L	135409
	S L 15	124280		3 L D L	131300		5 K D A L	135509
	S L 15 (N)	124281		4 L D L	131400		6 K D A L	135609
TL	2 T L	123230	LDL-F	5 L D L	131500	RL	6 K D A L-T	135705
	3 T L	123330		6 L D L	131600		6 K D A L-HT	135706
	T L 20	123250		1 L D L-F	131180		6 K D A L-DT	135708
	T L 20 (N)	123251		2 L D L-F	131280	RAL	4 R L	136400
	T L 30	123350		3 L D L-F	131380		5 R L	136500
SML	T L 30 (N)	123351	LDAL-F	4 L D L-F	131480		6 R L	136600
	1 S M L	122300		5 L D L-F	131580		6 R L-T	136602
	2 S M L	122407		6 L D L-F	131680		6 R L-HT	136603
	3 S M L	122507		6 L D L-TF	131682		6 R L-DT	136683
	S M L 40	122540	LDAL-F	1 L D A L-F	131185	RAL	4 R A L	136404
EKL	S M L 40 (N)	122500		2 L D A L-F	131285		5 R A L	136504
	3 E K L	126300		3 L D A L-F	131385		6 R A L	136604
EKDL	4 E K L	126400		4 L D A L-F	131485		6 R A L-T	136605
	3 E K D L	126301		5 L D A L-F	131585		6 R A L-HT	136606
	4 E K D L	126401		6 L D A L-F	131685		6 R A L-DT	136686
ESL	3 E S L	125300	KL	6 L D A L-TF	131687	AL	6 A L-HT	140666
	4 E S L	125400		3 K L	135300		6 A H L-HT	140667
	E S L 50	125350		4 K L	135400		6 A L-UT	140673
	E S L 50 (N)	125351		5 K L	135500		6 A L-ST	140676
	E S L 67	125450		6 K L	135600		6 A H L-UT	140674
	E S L 50 (N)	125451		6 K L-T	135602		6 A H L-ST	140667
ESDL	3 E S D L	125304	KAL	6 K L-HT	135603	K-F L	6 K F L	143600
	4 E S D L	125404		6 K L-DT	135607		6 K F L-T	143602
	6 E S D L	125604		3 K A L	135304		6 K F L-HT	143603
	6 E S D L-T	125605		4 K A L	135404		6 K F L-DT	143607
	6 E S C L-HT	125606		5 K A L	135504	K F A L	6 K F L-UT	143680
	6 E S D L-DT	125607		6 K A L	135604		6 K F A L	143604
LEL	1 L E L	130100	KDL	6 K A L-T	135605		6 K F A L-T	143605
	2 L E L	130200		6 K A L-HT	135606		6 K F A L-HT	143606
	3 L E L	130300		6 K A L-DT	135608		6 K F A L-DT	143608
	4 L E L	130400		3 K D L	135301		6 K F A L-UT	143681

仕組部品の場合、第1桁目が「7」になります。

製品コード (船用)

シリーズ	形 別	製品コード	シリーズ	形 別	製品コード	シリーズ	形 別	製品コード	
M S L	3 M S L	132300	M H L	6MHL-UT	137679	ガ	G	G 25	160310
	4 M S L	132400		6U L-UT	139653			G 35	160210
	5 M S L	132500		6U L-S T	139663			G 50	160410
	6 M S L	132600		6U L-E T	139673		G-T	G 25 T	160320
M S A L	3 M S A L	132304	U L	12UL-UT	139954	G 35 T		160220	
	4 M S A L	132404		12UL-S T	139963	G 45 T		160120	
	5 M S A L	132504		12UL-E T	139973	ソ	G 25 B L B R	160330	
	6 M S A L	132604		U A L	6UAL-UT		139654	リ	G 25 D
M L	3 M L	137300	6UAL-ST		139664		G 25 D P		
	4 M L	137400	6UAL-ET		139674		G 25 D G		
	5 M L	137500	12UAL-UT		139954	G 35 D	160240		
	6 M L	137600	12UAL-ST		139964	G 35 D P			
	8 M L	137800	12UAL-ET		139974	G 35 D G			
	12M L	137900	U H L	6UHL-UT	139655	ン	G 50 D	160440	
M L-T	4 M L-T	137402		6UHL-ST	139655		G 50 D P		
	6 M L-T	137602		6UHL-ET	139675		G 50 D G		
	8 M L-T	137802		12UHL-UT	139955		受 注 生 産 機 種		
	12M L-T	137902		12UHL-ST	139965				
M L-H T	6 M L-H T	137603		G L	12UHL-ET		139975	N	N 8
	8 M L-H T	137803	6 G L-T		138602	N 10	103400		
	12M L-H T	137903	6 G L-H T		138603	K	K 1	172100	
M L-D T	6 M L-D T	137673	6 G L-D T		138673		K 2	172200	
	12M L-D T	137973	6 G L-U T		138677		K 3	172300	
M A L	4 M A L	137404	G A L		6 G L-S T		138683	K 4	172400
	5 M A L	137504		6 G L-E T	138687		K 5	172500	
	6 M A L	1 37604		6GAL-DT	138676		K 6	172600	
	8 M A L	137804		6GAL-UT	138678	N K	N K 2	173200	
12M A L	137904	6GAL-ST		138686	N K 3		173300		
M A L-T	4 M A L-T	137405	Z L	6GAL-ET	138688		N K 4	173400	
	6 M A L-T	137605		6 Z L-D T	142607		N K 5	173500	
	8 M A L-T	137805		6 Z L-U T	142603	N K 6	173600		
	12M A L-T	137905		6 Z L-S T	142672	T	T 65	174100	
M A L-H T	6 M A L-H T	137606		6 Z L-E T	142673		T 95	174200	
	8 M A L-H T	137806			A	A 2	110100		
	12M A L-H T	137906				A 3	111100		
M A L-D T	6 M A L-D T	137660				A 4	112100		
	12M A L-D T	137976							
M A L-D H T	6 M A L-D H T	137676							
	12M A L-D H T	137976							
M H L	6 M H L-H T	137677							
	6 M H L-D T	137678							

仕組部品の場合、第1桁目が「7」になります。

シリーズ	形 別	製品コード	シリーズ	形 別	製品コード	シリーズ	形 別	製品コード
NTS	NTS70	102211	SM-GG	3SMGG	122519	ESB	3ESB	125317
	NTS70R	102210		2SMGGG	122418		4ESB	125417
	NTS85	102410		3SMGGG	122518		2ESBG	125278
YS	YS8	104211	SMB	2SMB	122470	ESB-G	3ESBG	125318
	YS8G	104213		3SMB	122570		4ESBG	125418
	YS12	104511	SMB-G	2SMBG	122471	ESB-GG	3ESBG	125379
	YS12G	104513		3SMBG	122571		4ESBG	125479
ST	ST95	123110	SMBB	2SMBB	122479	ESS	3ESS	125370
	2ST	123210		3SMBB	122579		3ESSG	125371
	2STG	123211	2M	2M10	122480		3ESSGG	125372
	2STB	123270		E	125110		4ESS	125470
	3ST	123310	E	EG	125117		4ESSG	125471
	3STG	123311		2S	124210		4ESSGG	125472
	3STB	123370	2S	2SG	124217		3ESDS	125330
							3ESDSG	125331
PM	PM3	101220	3M	3M15	122580	ESDS	3ESDSG	125339
	PM4	101720		3M15G	122588		4ESDS	125430
EM	EM	120220		3M15R	122587		4ESDSG	125431
	EMG	120221	ME	3ME15	123388		4ESDSG	125439
2・3F	2F7	124220		3ME15G	123389	ESD	3ESD	123320
	2F7G	124221		3ME15GG	123386		3ESDG	123321
	2F20	124227		3ME	123325		3ESDGG	123329
	2F20G	124228		3MEG	123326		4ESD	125420
	3F30	124327		3MEGG	123327		4ESDG	125421
	3F30G	124328					4ESDGG	125429
T	2T	123220	MD	3MD	123372	ES-HT	4ESDGG	125423
	2TG	123221		3MDG	123373		4ES-HT	125413
	2TGG	123229		3MDGG	123374		4ESG-HT	125414
	2TB	123280		4MD	123472		4ESGG-HT	125415
	2TBG	123281		4MDG	123473		6ES-HT	125613
	3T	123320		4MDGG	123474		6ESG-HT	125614
	3TG	123321	ES	2ES	125210	EK	6ESGG-HT	125615
	3TGG	123329		3ES	125310		6ESGGG-HT	125616
	3TB	123380		4ES	125410		3EK	126310
	3TBG	123381		2ESG	125211		3EKG	126311
SM	1SM	122310	ES-G	3ESG	125311		3EKGG	126319
	2SM	122410		4ESG	125411		3EKGGG	126313
	3SM	122510		2ESGG	125219		4EK	126410
SM-G	1SMG	122311	ES-GG	3ESGG	125319		4EKG	126411
	2SMG	122411		4ESGG	125419		4EKGG	126419
	3SMG	122511		3ESGGG	125313		4EKGGG	126413
SM-GG	2SMGG	122419	ESB	2ESB	125277			

仕組部品の場合、第1桁目が「7」になります。

シリーズ	形 別	製品コード	シリーズ	形 別	製品コード	シリーズ	形 別	製品コード
EKB	3EKB	126377	KSB	5KSBGG	135528	KSD-GG	5KSDGG	135552
	3EKBG	126378		3KS	135310		6KSDGG	135652
	3EKBGG	126379		3KSG	135311	KSD-GGG	3KSDGGG	135353
	4EKB	126477		3KSGG	135319		4KSDGGG	135453
	4EKBG	126478		4KS	135410		5KSDGGG	135553
	4EKBGG	126479		4KSG	135411		6KSDGGG	135653
EKD	4EKD	126480	KS	4KSGG	135419	KSD-HT	6KSD-HT	135660
	4EKDG	126481		5KS	135510		6KSDG-HT	135661
	4EKDGG	126489		5KSG	135511	KD	6KSDGG-HT	135662
				5KSGG	135519		3KD	135355
LD	1LD	131110		6KS	135610		4KD	135455
	2LD	131210		6KSG	135611		5KD	135555
	3LD	131310		6KSGG	135619	KD-G	6KD	135655
	4LD	131410	KS-HT	6KS-HT	135623		3KDG	135356
	5LD	131510		6KSG-HT	135624		4KDG	135456
	6LD	131610		6KSGG-HT	135625		5KDG	135556
LD-G	2LDG	131211	K	3K	135314	KD-GG	6KDG	135656
	3LDG	131311		3KG	135315		3KDBG	135357
	4LDG	131411		3KGG	135316		4KDBG	135457
	5LDG	131511		4K	135414		5KDBG	135557
	6LDG	131611		4KG	135415	KD-GGG	6KDBG	135657
				4KGG	135416		3KDGGG	135358
LD-F	2LD-F	131270		5K	135514		4KDGGG	135458
	3LD-GF	131370	K-HT	5KG	135515		5KDGGG	135558
	4LD-F	131470		5KGG	135516		6KDGGG	135658
	5LD-F	131570		6K	135614	KD-T	6KD-T	135636
	6LD-F	131670		6KG	135615		6KDG-T	135637
				6KGG	135616		6KDBG-T	135638
LD-GF	2LD-GF	131275		6K-HT	135633	KD-HT	6KD-HT	135665
	3LG-GF	131375	KSD	6KGG-HT	135635		6KDG-HT	135668
	4LD-GF	131475		3KSD	135350		6KDBG-HT	135669
	5LD-GF	131575		4KSD	135450	KDA	3KDA	135320
	6LD-GF	131675		5KSD	135550		4KDA	135420
				6KSD	135650		5KDA	135520
LD-GG	2LD-GGF	131276	KSD-G	3KSDG	135351	KDA-G	6KDA	135663
	3LD-GGF	131376		4KSDG	135451		3KDAG	135321
	4LD-GGF	131476		5KSDG	135551		4KDAG	135421
				6KSDG	135651		5KDAG	135521
LD-D	3LD-D	131319		3KSDGG	135352	KDA-GG	6KDAG	135621
	4LD-D	131419		4KSDGG	135452		3KDAGG	135322
							4KDAGG	135422
KSB	4KSB	135426	KSD-GG					
	4KSBG	135427						
	4KSBGG	135428						
	5KSB	135526						
	5KSBG	135527						

仕組部品の場合、第1桁目が「7」になります。

シリーズ	形 別	製品コード	シリーズ	形 別	製品コード	シリーズ	州 別	製品コード		
KDA-GG	5KDAGG	135522	U	6 U - UT	139683	コンプレッサ	S C	S C 20	190200	
	6KDAGG	135668		6 U - ST	139693			S C 25	190250	
KDA-GGG	3KDAGGG	135323	U A	6 U A - UT	139684			S C 30	190300	
	4KDAGGG	135423		6 U A - ST	139694			S C 50	190500	
	5KDAGGG	135523	G	6 G - T	138612		S C 5 N	190051		
	6KDAGGG	135669		6 G - H T	138613		S C 7 N	190060		
KDA-HT	6KDA-HT	135630		6 G - D T	138623		S C 10 N	190110		
	6KDAG-HT	135631		6 G - U T	138627		S C 12.5 N	190140		
	6KDAGG-HT	135632		6 G - S T	138053		S C 15 N	190151		
A	6 A - H T	140616	G A	6 G - E T	138657		S C 20 N	190201		
	6 A - U T	140623		6 G A - T	138615	S C 60 N	190600			
	6 A - S T	140626		6 G A - H T	138616	S C 75 N	190750			
R	6 R	136610		G A	6 G A - U T	138628	受 注 生 産 機 種			
	6 R - T	136612			6 G A - E T	138658	N T S	N T S 130	103510	
	6 R - H T	126613	Z	6 Z - D T	142617	S S	S S 3	120110		
	6 R A - H T	136616		6 Z - U T	142613		S S 6	120310		
	6 R S	136617		6 Z - S T	142622		S S 10	121410		
M S	3 M S	132310		Z	6 Z - E T	142623	K S	K S 8	121110	
	4 M S	132410	S K		120222	K S 110		12120		
	5 M S	132510	L K	2 L K	124223	L B		K S 110 G	12121	
	6 M S	132610		3 L K	124323		L B	122117		
	6 M S - T	132612	S V	S V 3	105282		2 L B	122217		
M S G	3 M S G	132311		S V 3 G	105283		L B b	122110		
	4 M S G	132411		S V 5	105582	2 L B b	122210			
M	4 M	137410		S V	S V 5 G	105583				
	5 M	137510	ロータリー		R220	エンジン部				181130
	6 M	137610			ロワ・ユニット	189010				
	12M	137910	タリ		R450	エンジン部				181230
	6 M - T	137612		ロワ・ユニット	189020					
	8 M - T	137812	RM28	エンジン部	181430					
	12M - T	137912		ロワ・ユニット	189040					
	6 M - H T	137613	コンプレッサ	C	C 2	190020				
	12M - H T	137913			C 3	190030				
	6 M - D T	137623			C 4	190040				
	6 M - U T	137624		S C	S C 2	190021				
M A	5 M A	137514	S C 5		190050					
	6 M A	137614	S C 6.5		190070					
	12 M A	137914	S C 8		190080					
	6 M A - H T	137616	S C 10		190100					
	6 M A - D T	137626	S C 12.5		190120					
	6 M A - U T	137627	S C 15	190150						

仕組部品の場合、第1桁目が「7」になります。

目 次 INDEX

題 目 TITLE	部分コード PART NO	ページ PAGE
シリンダブロック..... CYLINDER BLOCK	(01).....	1
調時歯車室..... GEAR CASE	(01-26).....	5
シリンダヘッド..... CYLINDER HEAD	(11).....	7
空気清浄器及ヒ排気消音器..... AIR CLEANER & SILENCER	(12-13).....	12
カム軸..... CAM SHAFT	(14).....	15
主軸受及ピクランク軸..... MAIN BEARING & CRANK SHAFT	(02-21).....	16
ピストン及ヒ連接棒..... PISTON & CONNECTING ROD	(22-23).....	18
潤滑油系統..... LUBRICATING OIL SYSTEM	(32-35-39).....	20
冷却水系統..... COOLING WATER SYSTEM	(42-44).....	22
燃料噴射ポンプ..... FUEL INJECTION PUMP	(51).....	27
燃料噴射弁..... FUEL INJECTION VALVE	(53).....	29
燃料油系統..... FUEL OIL SYSTEM	(77).....	30
調速装置..... GOVERNOR EQUIPMENT	(55-59).....	34
電気始動装置..... ELECTRIC STARTING EQUIPMENT	(61-66).....	37
スターティングモータ(S114-146)..... STARTING MOTOR		39
ACジェネレータ(LT110-04)..... AC GENERATER		41
分解工具..... TOOLS	(92).....	44

シリンダブロック
CYLINDER BLOCK

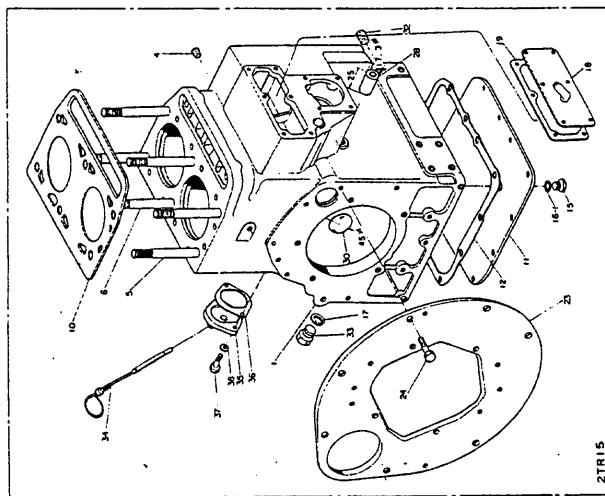
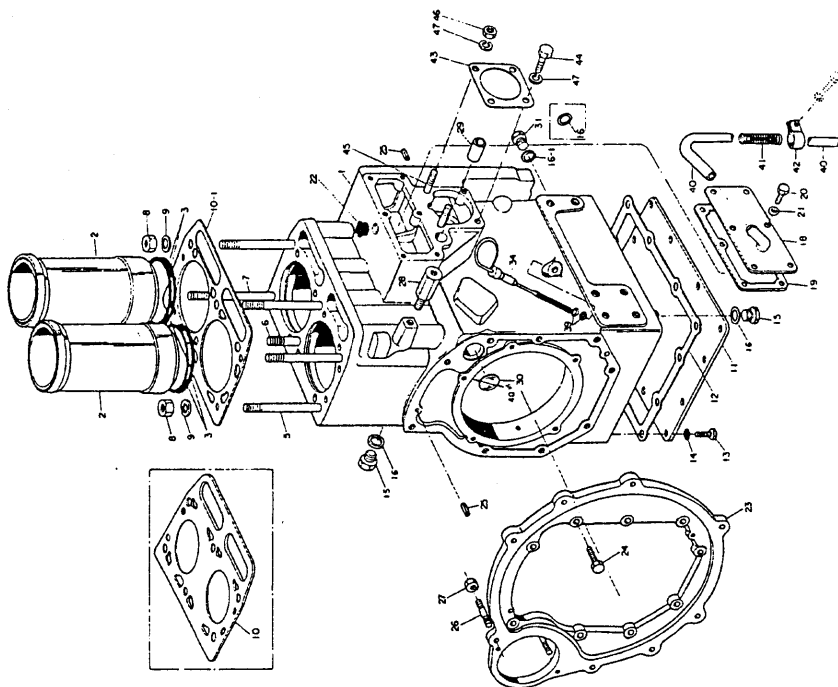

シリンダブロック、 CYLINDER BLOCK											部分コード 01	
図番 ITEM	品 名 PART NAME	部 品 番 号 PART NO.	1 台 分 個 数 Q'TY						互 換 性 INTER CHANGE ABILITY	販 売 単 位 UNIT	備 考 REMARKS	
			2 T R 15	2 T R 16	2 T R 17	2 T R 19	2 T R 20	2TR20C 48 年 度				49 年 度
①	シリンダブロック仕組 CYLINDER BLOCK ASS'Y	724160-01560	1								全 ①-⑩の部材 ① ⑩ inc. ② ③ ④ ⑤ ⑥ ⑦ ⑧ ⑨ P15 ⑪ P16 ⑫ ⑬ ⑭ ⑮ 724750-01560へ (124450-01331) ガスケットパッキン Gasket packing 同時注文 Set-order 724750-01561へ (124750-01331) ガスケットパッキン Gasket packing 同時注文 Set-order 関連部品へ上記へ示 Relative part above mentioned	
		724450-01560		+								
		724450-01561		+	+							
		724450-01560				+		+	+			
		724750-01561	1	1	1	1	1	1	F			
②	シリンダライナ(ゴムパッキン付) CYLINDER LINER, w/rubber packing	724160-01900	2								全 ① inc. ①	
		724450-01900		2	2							
		724750-01900				2	2	2	2			
③	シリンダライナ用ゴムパッキン RUBBER PACKING, cylinder liner	124160-01300	4								シリンダブロック用 For cyl. block	
		124550-01300		4	4	4	4	4	4			
④	テーパネジプラグ PT⅓ PLUG, taper screw	23871-010000	1									
⑤	シリンダヘッド取付ボルト (A) STUD, cylinder head	124160-01200	5									
		124450-01210		4	4	4	4	4	4			
⑥	シリンダヘッド取付ボルト (B) STUD, cylinder head	124160-01210	1									
		124450-01220		1	1	1	1	1	1			
⑦	シリンダヘッド取付ボルト (C) STUD, cylinder head	124450-01230		1	1	1	1	1	1			
⑧	シリンダヘッド締付用ナット NUT, cylinder head	104300-01220	6									
		124450-01250		6	6	6	6	6	6			
⑨	シリンダヘッド締付用ナット用 座金 WASHER	103338-01240	6									
		124450-01240		6	6	6	6	6	6			
⑩	ガスケットパッキン GASKET, cylinder head	124160-01330	1								E/ # 2TR16-06522- E/ # 2TR19-01976-	
		124450-01330		1								
		124750-01330				1		1	1			
⑩-1	ガスケットパッキン GASKET, cylinder head	124450-01331		1	1				B			
		124750-01331				1	1		1	B		

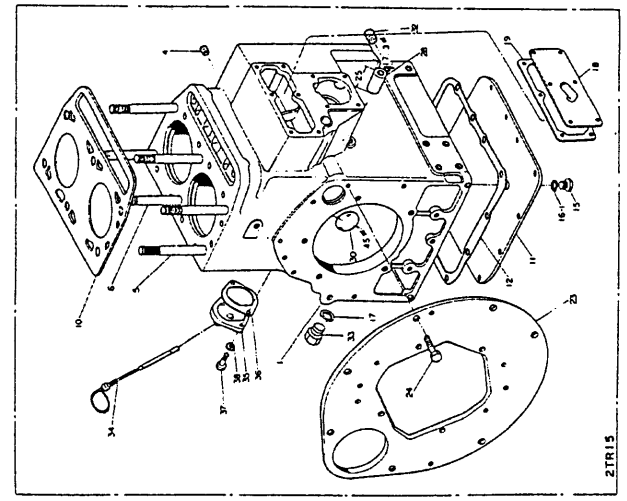
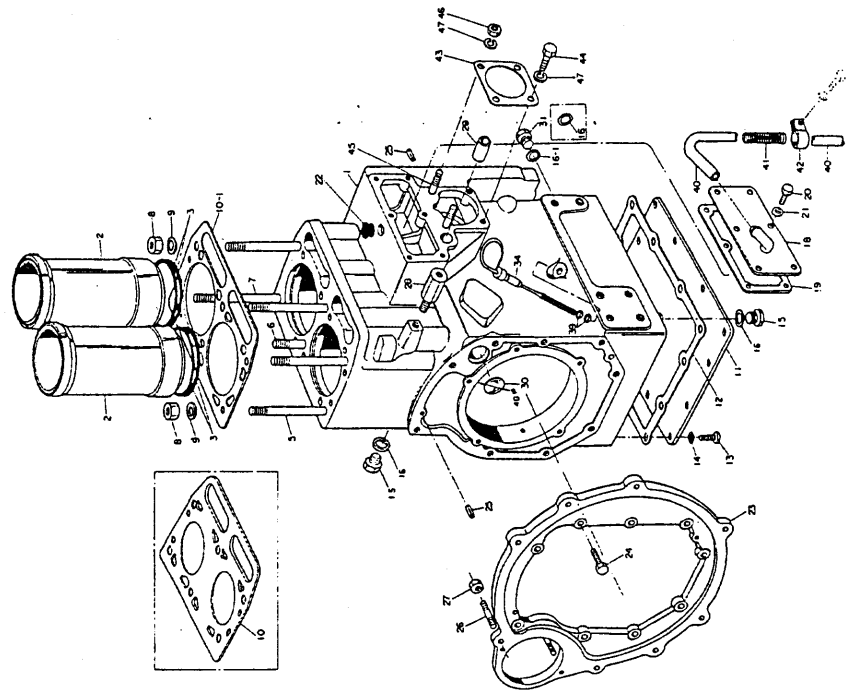

2
シリンダブロック
CYLINDER BLOCK

シリンダブロック CYLINDER BLOCK										部分コード 01	
図番 ITEM	品 名 PART NAME	部 品 番 号 PART NO.	1 台 分 個 数 Q'TY						互 換 性 INTER- CHANGE- ABILITY	販 売 単 位 UNIT	備 考 REMARKS
			2 T R 15	2 T R 16	2 T R 17	2 T R 19	2 T R 20	2TR20C 48 49 50 51 52			
⑪	シリンダ下部フタ COVER, cylinder under	124160-01730	1								
		124450-01730		1	1	1	1	1	1		
⑫	シリンダ下部フタパッキン PACKING, cylinder under cover	124160-01740	1								
		124450-01750		1	1	1	1	1	1		
⑬	六角ボルト (メッキ) M 8×16 BOLT	26116-080162	12	12	12	12	12	12	12		シリンダ下部フタ用 For cyl. lower cover 26116-080162へ
		26116-080162	12	12	12	12	12	12	12	C	
⑭	平座金 (ミガキ丸1種メッキ) 8 WASHER	22137-080000	12	12	12	12	12	12	12		シリンダ下部フタ用 For cyl. lower cover
⑮	六角頭付プラグ (細目) M12 PLUG	104200-55080	1								LOドレン抜 LO drain
		M14×15 124450-01960		1	1	2	2	2	2		
⑯	パッキン (丸鋼) 14 PACKING	23414-140000	2	1	3	2	2	2	2		シリンダブロック用 For cyl. block 冷却水抜用 For cooling water drain
(16-1)	パッキン (丸鋼) 12 PACKING	23414-120000	1	1	1	1	1	1	1		
	ドレン抜プラグ用……2TR15 Plug, drain シリンダブロック用……2TR16, 17, 19 Cyl. block 20, 20C 2TR16, 19は互換性なし No interchangeability										
⑰	パッキン (丸鋼) 10 PACKING	23414-100000	1								シリンダブロック用 For cyl. block
⑱	燃料ポンプ室フタ COVER, fuel pump room	124160-01850	1								
		124450-01851		1	1	1	1	1	1		
⑲	燃料ポンプ室フタパッキン PACKING, fuel pump room cover	124160-01860	1								
		124450-01860		1	1	1	1	1	1		
㉑	六角ボルト M 6×12 BOLT	26116-060122	6	6	6	6	6	6	6		燃料ポンプ室フタ用 For cover, fuel pump room 26116-060122へ
		26116-060122	6	6	6	6	6	6	6	C	
㉒	平座金 (ミガキ丸1種メッキ) 6 WASHER	22137-060000	6	6	6	6	6	6	6		燃料ポンプ室フタ用 For cover, fuel pump room
㉓	燃料ポンプ室盲フタ BLIND COVER, fuel pump room	124450-01870	1		1			1	1	D	～E/ # 2TR19-02545 ～E/ # 2TR20C-00655
㉔	マウンティングフランジ MOUNTING FLANGE	124160-01600	1								
		124450-01600		1	1	1	1				
		124756-01600						1	1		
㉕	六角ボルト (メッキ) M10×32 BOLT	26116-100322	9	9	9	9	9	9	9		マウンティングフランジ 用 For mounting flange
		M 8×16 26116-080162	8								

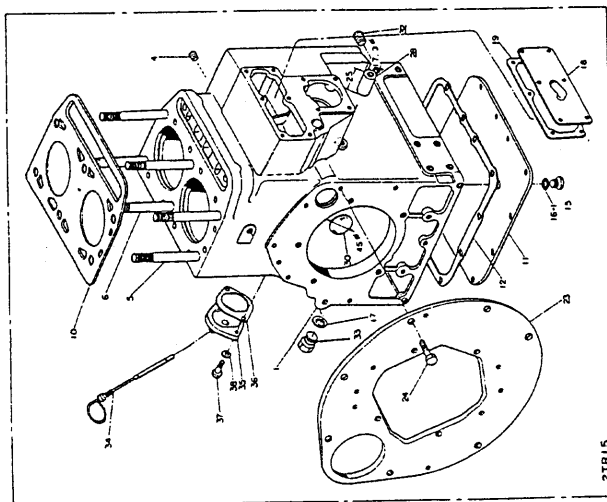
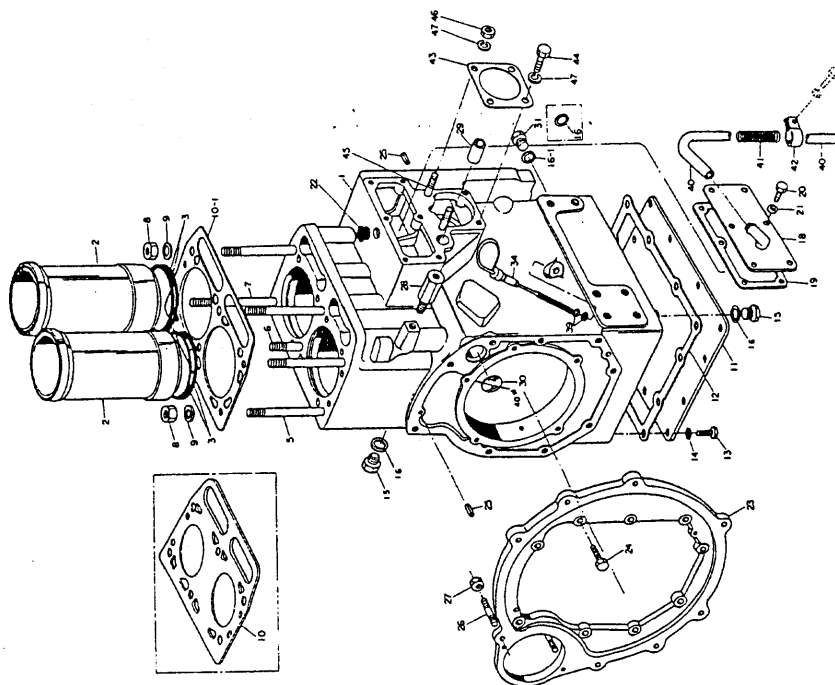

シリンダブロック CYLINDER BLOCK										部分コード	
										01	
図番 ITEM	品 名 PART NAME	部 品 番 号 PART NO.	1 台 分 個 数 Q'TY						互 換 性 INTER CHANGE ABILITY	販 売 単 位 UNT	備 考 REMARKS
			2 T R 15	2 T R 16	2 T R 17	2 T R 19	2 T R 20	2TR20C 48 年 度			
25	スプリングピン 8AW×16 SPRING PIN	22351-080016	4	4	4	4	4	4	4		マウンティング フランジ用.....2コ For mounting flange 調時歯車用.....2コ For gear case
26	スターモータ取付ボルト STUD, starter motor	124450-01610		2	2	2	2	2	2		スターモータ 取付ボルト用 For bolt starter motor
27	六角ナット (メッキ) M12 NUT	26717-120002		2	2	2	2	2	2		
28	燃料コシ器取付間座 PIECE, fuel strainer	124160-55900	1								
		124450-01970		1	1	1	1	1	1		
29	レギュレータハンドル軸ブッシュ BUSH, regulator handle shaft	124550-01900	1	1	1	1	1	1	1		
30	サラ形プラグ 40 PLUG	27231-400000		1	1	1	1	1	1		シリンダブロック用 For cyl. block
	45	27231-450000		1							
31	六角頭付プラグ (メッキ) PF⅓ PLUG	23897-020002		1	1	1	1	1	1		シリンダブロック用 For cyl. block
32	テーパネジプラグ PT⅓ SCREW	23871-020000	1								シリンダブロック用 For cyl. block
33	六角頭付プラグ (メッキ) M10 PLUG	23887-100002	1								シリンダブロック用 For cyl. block
34	検油棒 OIL LEVEL GAUGE	124160-34800	1								
		124450-34800		1	1	1	1	1	1		
35	検油棒取付台 MOUNT, oil level gauge	124160-34830	1								
36	パッキン PACKING	124160-34840	1								取付台用 For mount
37	六角ボルト M 6×22 BOLT	26117-060222	2								取付台取付用 Mount fitting
38	平座金 (ミガキ丸1種メッキ) 6 WASHER	22137-060000	2								取付台取付用 Mount fitting
39	Oリング (1種A) P 6 O-RING	24311-000060		2	2	2	2	2	2		検油棒用 For oil level gauge
40	ビニール管 (合成ゴム入) 9×350 PIPE	23065-090500		+		+		+			アローバイ環元用 23065-090500へ
	9×500	23065-090500	1	1	1	1	1	1	1	C	
41	保護スプリング SPRING	124450-03400		+		+					124450-03400へ
		124450-03400		1		1		1	1	C	
42	ブレザパイプ用クランプ CLAMP, brether pipe	124250-01650	1	1	1	1	1	1	1		
43	燃料噴射時期調整板 t=0.5 SHIM, inject time	124550-51950	1	1	1	1	1	1	1		
44	六角ボルト M 8×22 BOLT	26116-080222	2	2	2	2	2	2	2		燃料ポンプ取付用 Fuel oil fitting

4
シリンダブロック
CYLINDER BLOCK

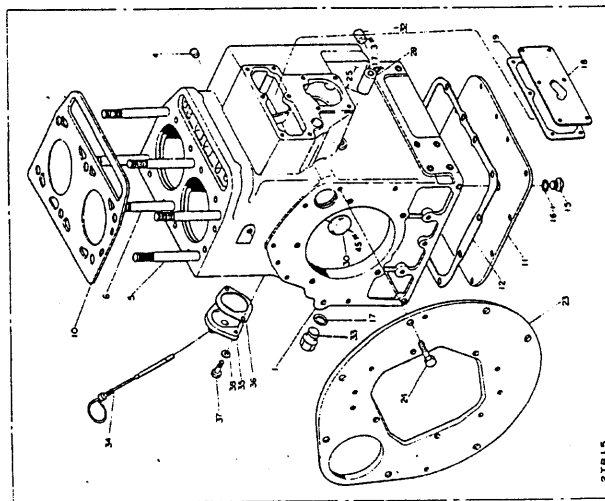
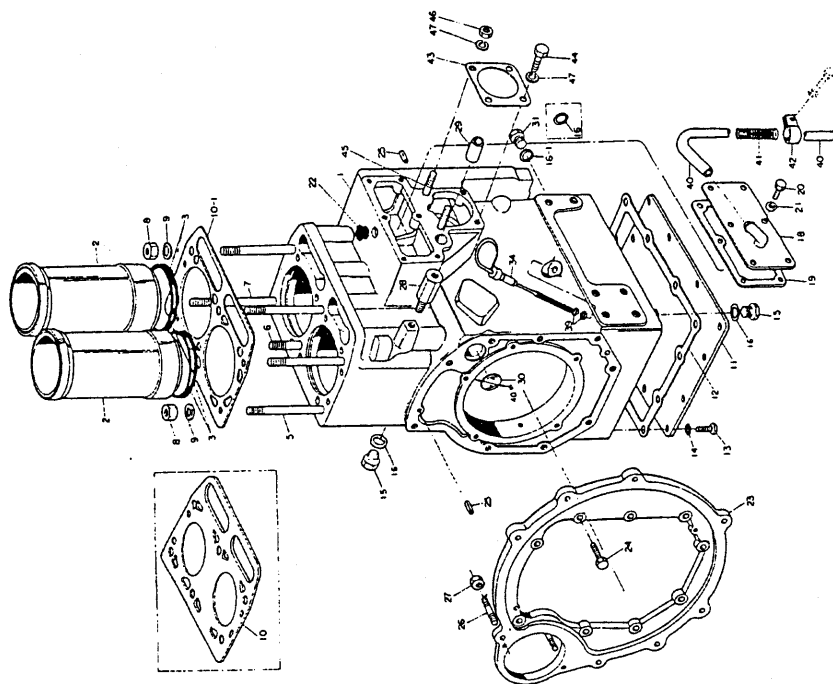

シリンダブロック CYLINDER BLOCK										部分コード 01	
図番 ITEM	品名 PART NAME	部品番号 PART NO.	1台分個数Q'TY						互換性 INTER CHANGE ABILITY	販売 単位 UNIT	備考 REMARKS
			2 TR 15	2 TR 16	2 TR 17	2 TR 19	2 TR 20	2TR20C 48 年度			
⑬	横込ボルト M 8 × 22 STUD	26216-080222	2	2	2	2	2	2			燃料ポンプ取付用 Fuel oil fitting
⑭	六角ナット M 8 NUT	26716-080002	2	2	2	2	2	2			燃料ポンプ取付用 Fuel oil fitting
⑰	バネ座金 8 SPRING WASHER	22212-080000	4	4	4	4	4	4			

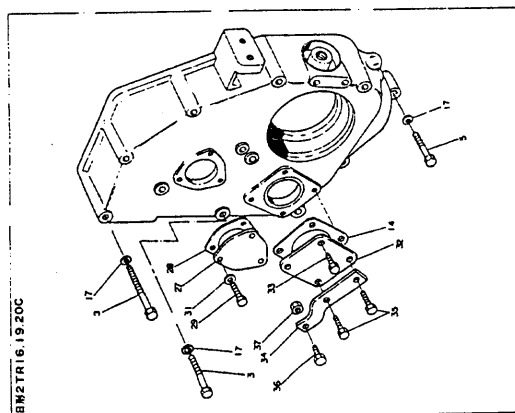
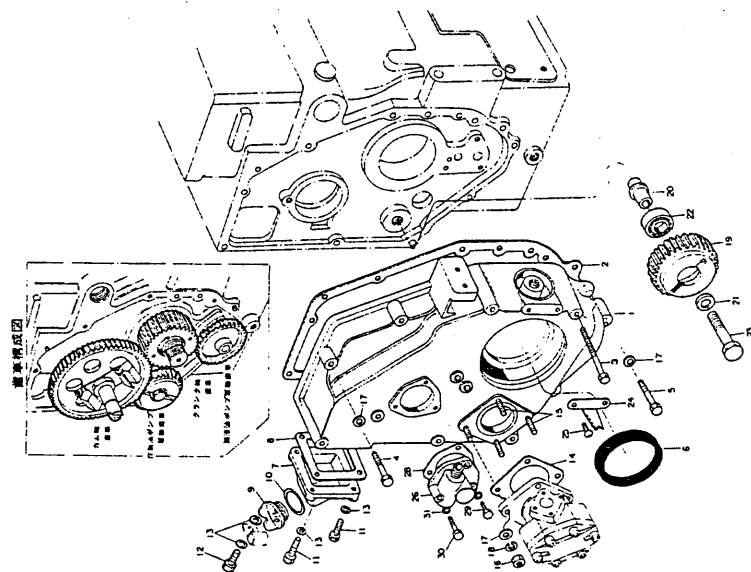

調時歯車室 GEAR CASE										部分コード 01・26	
図番 ITEM	品 名 PART NAME	部 品 番 号 PART NO.	1 台 分 個 数 Q'TY						互 換 性 INTER- CHANGE ABILITY	販 売 単 位 UNIT	備 考 REMARKS
			2 T R 15	2 T R 16	2 T R 17	2 T R 19	2 T R 20	2TR20C 48 mm			
①	調時歯車室 GEAR CASE	124450-01501	+	+	+	+	+	+			124160-01500へ
②	調時歯車室パッキン PACKING, gear case	124450-01510	1	1	1	1	1	1	A		
③	六角ボルト (メッキ) M 8×100 BOLT	26116-081002	5	7	5	7	5	7			2TR16-19-20Cの 新形は5本使用
④	六角ボルト (メッキ) M 8×50 BOLT	26116-080502	2	2	2	2	2	2			2TR16-19-20Cは 新形に使用 調時歯車室取付用 Gear case fitting
⑤	六角ボルト (メッキ) M 8×60 BOLT	26116-080602	2	2	2	2	2	2			
⑥	クランク軸オイルシール OIL SEAL, crank shaft	124450-01800	1	1	1	1	1				調時歯車室側 Gear case side
		124756-01800						1	1		
⑦	補油口取付台 MOUNT, oil feeding port	124450-01520	1	1	1	1	1	1			
⑧	補油口取付台用パッキン PACKING, mount	124550-01530	1	1	1	1	1	1			
⑨	補油口フタ COVER, oil feeding port	101104-01750	1	1	1	1	1	1			
⑩	補油口フタパッキン PACKING, cover	101104-01760	1	1	1	1	1	1			
⑪	六角ボルト (メッキ) M 6×18 BOLT	26117-060182	3	3	3	3	3	3			補油口取付台取付用 Mount, oil feeding port fitting
⑫	六角ボルト (メッキ) M 6×22 BOLT	27117-060222	1	1	1	1	1	1			補油口取付台取付 Mount, oil feeding port ブレイバイフランプ Clamp, breather pipe 緊締用Set-tightening
⑬	パッキン (丸鋼) 6 PACKING	23414-060000	5	5	5	5	5	5			
⑭	作動油ポンプ取付パッキン PACKING, hydraulic oil pump	124240-01880	1	1	1	1	1	1			
⑮	植込ボルト (メッキ) M 8×22 STUD	26217-080222	4	4	4	4	4	4			2TR20Cは47.12mm止 2TR20C abolished in Dec. '72 作動油ポンプ取付用 Hydraulic oil pump fitting
⑯	六角ナット (メッキ) M 8 NUT	26717-080002	4	4	4	4	4	4			調時歯車室取付用 Gear case fitting 作動油ポンプ取付用 Hydraulic oil pump fitting
⑰	平座金 (ミガキ丸1種メッキ) 8 WASHER	22137-080000	13	13	13	13	13	9	9		
⑱	バネ座金 8 SPRING WASHER	22212-080000	4	4	4	4	4				作動油ポンプ用 For hydraulic oil pump
⑲	作動油ポンプ駆動歯車 DRIVING GEAR, hydraulic oil pump	124450-26200	1	1	1	1	1				
㉑	作動油ポンプ駆動歯車用 SHAFT, driving gear	124450-26400	1	1		1	1				作動油ポンプ駆動歯車 用 For driving gear, hydraulic oil pump
㉒	締付ボルト用座金 WASHER, bolt	124450-26410	1	1	1	1	1				
㉓	玉軸受 6004 BALL BEARING	24101-060044	1	1	1	1	1				
㉔	六角ボルト M12×50 BOLT	26117-120502	1	1	1	1	1				

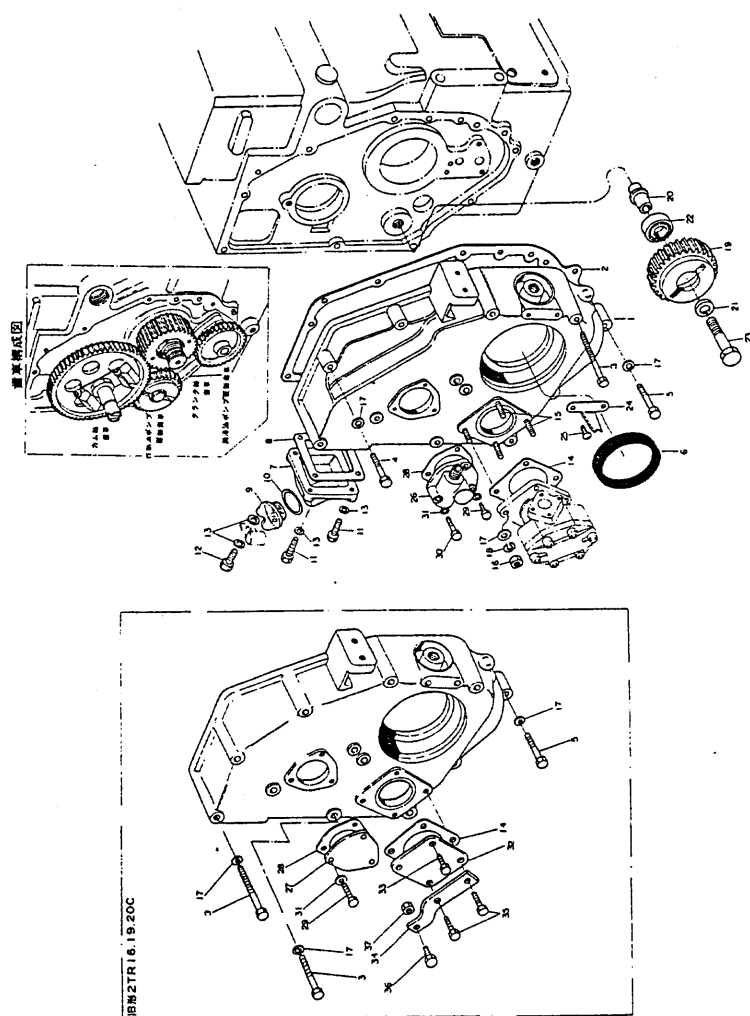

調時歯車室 GEAR CASE										部分コード 01・26		
図番 ITEM	品名 PART NAME	部品番号 PART NO.	1台分個数Q'TY						互換性 INTER CHANGE ABILITY	販売単位 UNIT	備考 REMARKS	
			2 T R 15	2 T R 16	2 T R 17	2 T R 19	2 T R 20	2TR20C 48 年 度				49 年 度
24	クランク軸Vプーリ指針 INDICATOR, crank shaft V-pully	124450-07300	1	1	1	1	1					
25	十字穴付ナベ小ネジ(メッキ)M6×10 SCREW	26557-060102	2	2	2	2	2					Vプーリ指針取付用 V-pully indicator fitting
26	回転計ギヤユニット GEAR UNIT, tachometer	124250-91400	1	1	1	1	1					
27	回転計取出口フタ COVER	124756-01550						1	1			
28	同上用パッキン PACKING, gear unit	124250-91410	1	1	1	1	1	1	1			
29	六角ボルト(メッキ) M6×16 BOLT	26117-060162	2	2	2	2	2	3	3			
30	六角ボルト(メッキ) M6×32 BOLT	26117-060322	1	1	1	1	1					回転計ギヤユニット 取付用 Tachometer gear unit fitting
31	パッキン(丸銅) 6 PACKING	23414-060000	3	3	3	3	3	3	3			
32	作動用ポンプ駆動軸取出口フタ COVER	124240-01870						1	1			
33	六角ボルト(メッキ) M8×18 BOLT	26117-080182						2	2			作動用ポンプ駆動軸 取出口フタ取付用 Cover fitting
34	アクセルワイヤアウタ受金 HOLDER, wire	124756-66610						1	1			
35	六角ボルト(メッキ) M8×22 BOLT	26117-080222						2	2			アクセルワイヤ アウタ受金用 作動用ポンプ 駆動軸取出口フタ用 Set tightening
36	アウターワイヤ調整ボルト ADJUSTING BOLT, wire	102100-67080						1	1			
37	六角止ナット(メッキ) M6 LOCK NUT	26757-060002						1	1			アウターワイヤ調整ボ ルト用 For adjusting bolt, wire

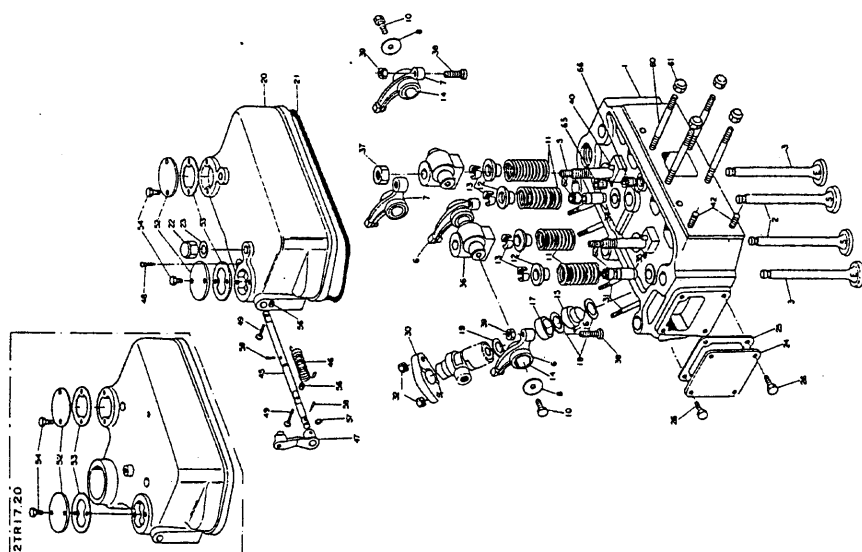
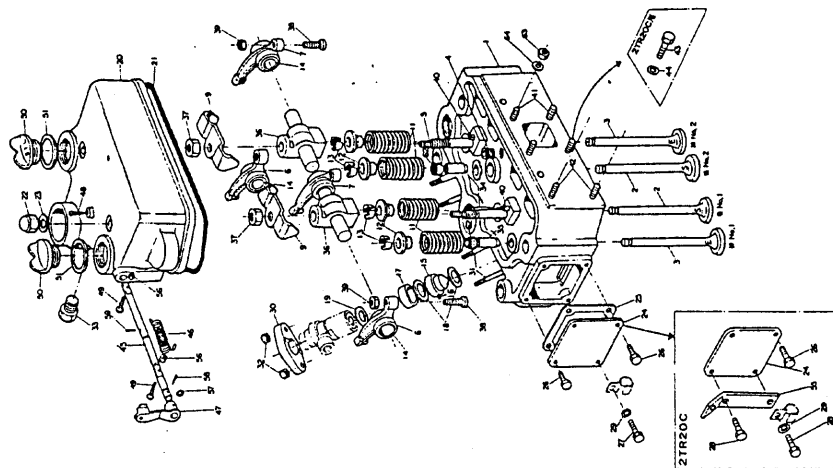

シリンダヘッド CYLINDER HEAD										部分コード	
										11	
図番 ITEM	品 名 PART NAME	部 品 番 号 PART NO.	1台分個数Q'TY						互換性 INTER CHANGE ABILITY	販売単位 UNT	備 考 REMARKS
			2 T R 15	2 T R 16	2 T R 17	2 T R 19	2 T R 20	2TR20C 48年度 49年度			
①	シリンダヘッド仕組 CYLINDER HEAD ASS'Y	724160-11700	1								☆ ①-①①①-①① inc. ②-②②②-②② ③③③③-③③③③ ④④④④-④④④④ 724450-11701へ
		724450-11700		+		+					
		724450-11701		1	1	1	1			C	
		724756-11701						1	1		
		724756-11702							1	B	
②	吸気弁 SUCTION VALVE	101218-11100	2								
		104600-11100		2	2	2	2	2	2		
③	排気弁 EXHAUST VALVE	101218-11110	2								
		104600-11110		2	2	2	2	2	2		
④	六角穴付ネジ込プラグ PT⅜ PLUG	124250-11880		1	1	1	1	1	1		シリンダヘッド用 For cyl. head
⑤	テーパーネジプラグ PT⅜ PLUG	23871-020000	2								
⑥	テーパーネジプラグ PT⅜ PLUG	23871-040000	2								
⑦	弁腕ササエ台取付ボルト BOLT, support	124160-11350	2								
		104700-11350		2	2	2	2	2	2		
⑧	吸排気弁腕(ブッシュ付) VALVE LEVER, suc. & exh. (w/bush)	124160-11380	2								第1シリンダ側 1st cyl. side
		124450-11380		2	2	2	2	2	2		No.1排気, No.2吸気 No.1exh., No.2suc.
⑨	吸排気弁腕(ブッシュ付) VALVE LEVER, suc. & exh. (w/bush)	124160-11390	2								第2シリンダ側 2nd cyl. side
		124450-11390		2	2	2	2	2	2		No.1吸気, No.2排気 No.1suc., No.2exh.
⑩	弁腕止メ SET PLATE, valve lever	124160-11290	4								
⑪	弁腕位置決め金具 SET PLATE, valve lever	124450-11290		2	2	2	2	2	2		
⑫	六角ボルト(メッキ) M6×8 BOLT	26117-060082	4								
⑬	吸排気弁バネ SPRING, suc. & exh. valve	104211-11120	4								
		124450-11120		4	4	4	4	4	4		
⑭	吸排気弁バネ押エ HOLDER, suc. & exh. valve spring	124160-11180	4								
		103338-11180		4	4	4	4	4	4		弁腕用座金取付用 Washer fitting

8
シリンダヘッド
CYLINDER HEAD

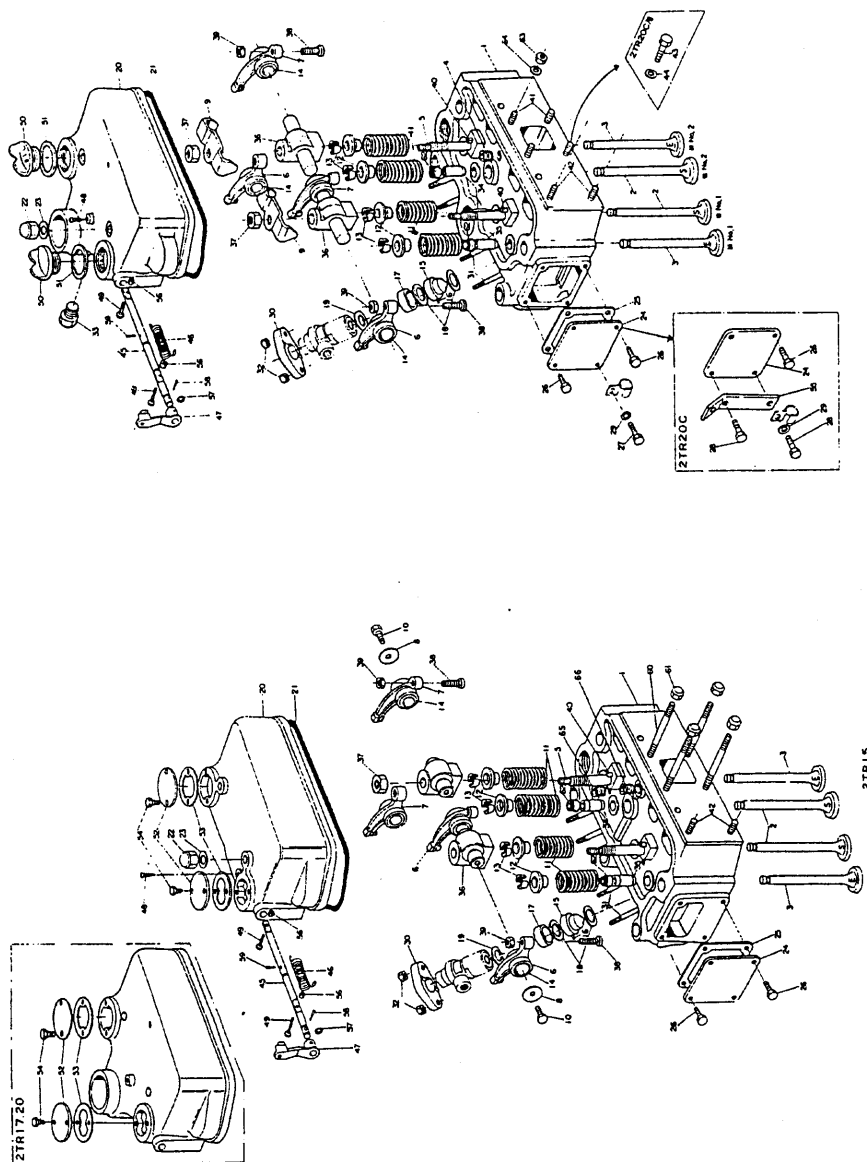

シリンダヘッド CYLINDER HEAD										部分コード 11		
図番 ITEM	品 名 PART NAME	部 品 番 号 PART NO.	1 台 分 個 数 Q'TY						互 換 性 INTER CHANGE ABILITY	販 売 単 位 UNIT	備 考 REMARKS	
			2 T R 15	2 T R 16	2 T R 17	2 T R 19	2 T R 20	2TR20C				
			48 年 度	49 年 度								
13	吸排気弁バネ押止メ COTTER, suc. & exh. valve spring holder	101158-11190	4									
		103338-11190		4	4	4	4	4	4			
14	ブッシュ BUSH	104700-11220		4	4	4	4	4	4			吸排気弁用 For valve lever, suc. & exh.
		101218-11220	4									
15	アンチチャンバ前室(止メピン付) PRE-COMBUS. CHAMBER, front (w/pin)	104400-11420	2									古 ⑩
		124450-11420		2	2							
		124750-11420				2	2	2	2			
16	アンチチャンバ前室止メピン LOCK PIN, front chamber	103338-11430	2	2	2	2	2	2	2			
17	アンチチャンバ後室 PRE-COMBUS. CHAMBER, rear	104400-11410	2									
		124450-11410		2	2							
		104900-11410				2	2	2	2			
18	アンチチャンバパッキン PACKING, pre-combus. chamber	103288-11450	4									
		104900-11450		4	4	4	4	4	4			
19	アンチチャンバ断熱材 GASKET, injection valve	103854-11490	2	2	2	2	2	2	2			
20	弁腕室仕組 BONNET ASS'Y	724160-11520	1									古 ⑩⑪⑫⑬⑭⑮⑯ inc. ⑩⑪
		724460-11520		1	1	1	1	1	1			724460-11520へ
		724460-11520		1	1	1	1	1	1	C		
21	弁腕室パッキン PACKING, bonnet	124160-11310	1									
		124450-11310		1	1	1	1	1	1			
22	弁腕室取付用袋ナット CAP NUT, bonnet	124450-11000	2									26657-080002へ
	M 8	26657-080002	2							C		
		124450-11360		1	1	1	1	1	1			26657-100002へ
	M10	26657-100002	2	2	2	2	2	2	2	C		
23	パッキン(丸鋼) 8 PACKING	23414-080000	2									弁腕室取付用袋ナット用 For cap nut bonnet
	10	23414-100000	2	2	2	2	2	2	2			

9
シリンダヘッド
CYLINDER HEAD

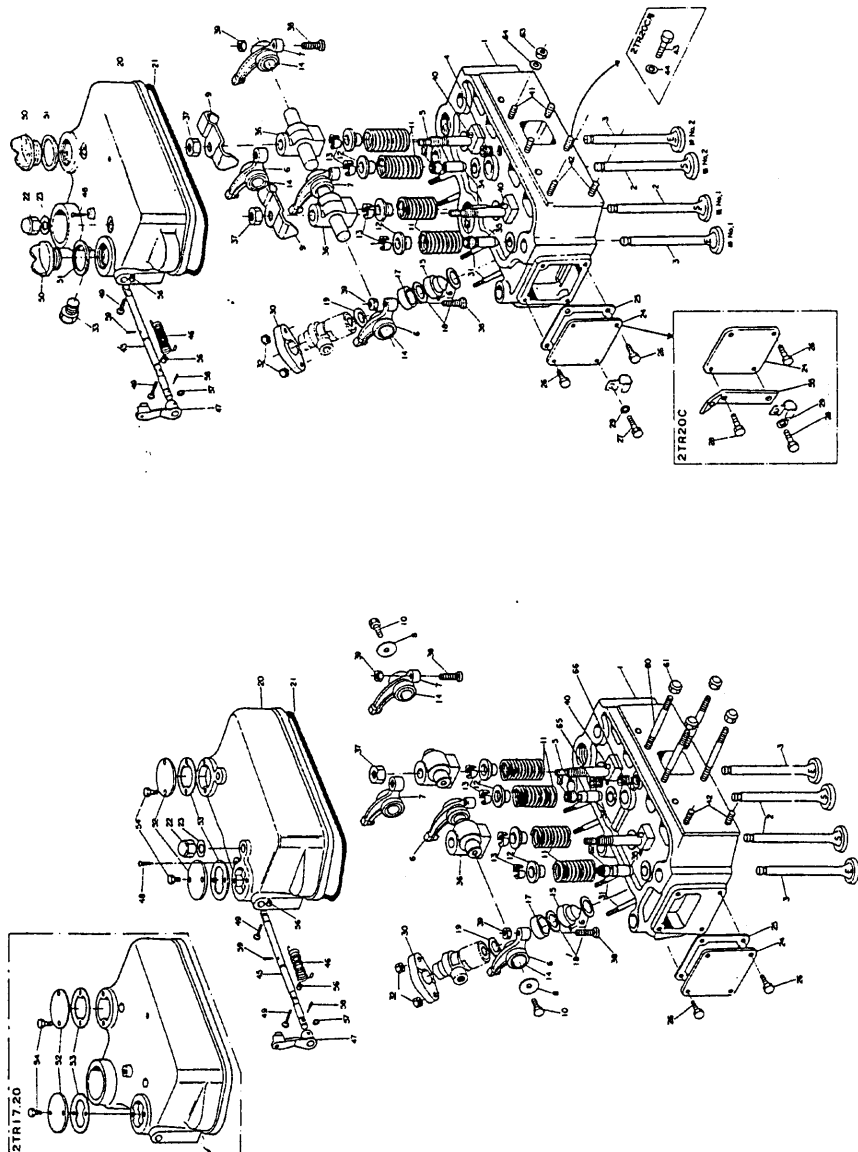

シリンダヘッド CYLINDER HEAD										部分コード	
										11	
図番 ITEM	品 名 PART NAME	部 品 番 号 PART NO.	1 台 分 個 数 Q'TY						互 換 性 INTER CHANGE ABILITY	販 売 単 位 UNIT	備 考 REMARKS
			2 T R 15	2 T R 16	2 T R 17	2 T R 19	2 T R 20	2TR20C 48 年 度			
24	シリンダヘッド側フタ COVER, cylinder head side	124450-11671	1	1	1	1	1	1	1		ハズミ車側 Fly wheel side
25	シリンダヘッド側フタパッキン PACKING, cylinder head side cover	124450-11681	1	1	1	1	1	1	1		ハズミ車側シリンダ ヘッド側フタ用 For cover, fly wheel side, cyl. head side
26	六角ボルト(メッキ) M 8×12 BOLT	26117-080122	4	3	3	3	3	2	2		シリンダ側フタ Cover, cyl. side 60度止メ金具 Clip
27	六角ボルト(メッキ) M 8×14 BOLT	26117-080142		1	1	1	1				光軸用Set-tightening シリンダヘッド側 フタ Cover, cyl. head side 60度止メ金具 Holder, screw M 8×14, M 8×16用
28	六角ボルト(メッキ) M 8×16 BOLT	26117-080162						2	2		
29	平座金(ミガキ丸1種メッキ) 8 WASHER	22137-080000		1	1	1	1	1	1		
30	燃料弁押エ RETAINER, fuel valve	173400-11900	2	2	2	2	2	2	2		
31	横込ボルト(メッキ) M 8×60 STUD	26217-080602		4	4	4	4	4	4		燃料弁取付用 Fuel valve fitting
	M 8×65	26217-080652		4							
32	六角ナット(メッキ) M 8 NUT	26717-080002	4	4	4	4	4	4	4		燃料弁取付用 Fuel valve fitting
33	弁腕塞止プラグ BLAIND PLUG, bonnet	124450-11320		1	1	1	1	1	1		サーモスタート取付 ネジ穴用 For screw hole, thermostat
34	吸気弁案内 VALVE GUIDE, suction	124160-11160	2								
		124450-11170		2	2	2	2	2	2		
35	排気弁案内 VALVE GUIDE, exhaust	124160-11170	2								
		124450-11160		2	2	2	2	2	2		
36	弁腕ササエ台 SUPPORT, valve lever ASS'Y (ボール付)	124160-11260	2								
		124450-11260		2	2	2	2	2	2		
37	六角ナット(細) M12 NUT	26732-120002		2	2	2	2	2	2		弁腕ササエ台取付用 Valve lever support fitting
	M10	26712-100002		2							
38	弁スキヤ調整ネジ ADJUSTING SCREW, valve clearance	111158-11230	4	4	4	4	4	4	4		
39	六角止ナット M 8 LOCK NUT	26757-080002	4	4	4	4	4	4	4		弁スキヤ調整ネジ用 For adjusting screw valve clearance
40	スプリングピン 6 A W×12 SPRING PIN	22351-060012	2								弁腕ササエ台用 For support, valve lever
	6 A W×14	22351-060014		2	2	2	2	2	2		
41	横込ボルト(メッキ) M 8×20 STUD	26217-080202		4		4		4	4		排気消音器取付用 Silencer fitting
42	横込ボルト(メッキ) M 8×16 STUD	26217-080162	2	2	2	2	2				バックミラー取付用 Back mirror fitting

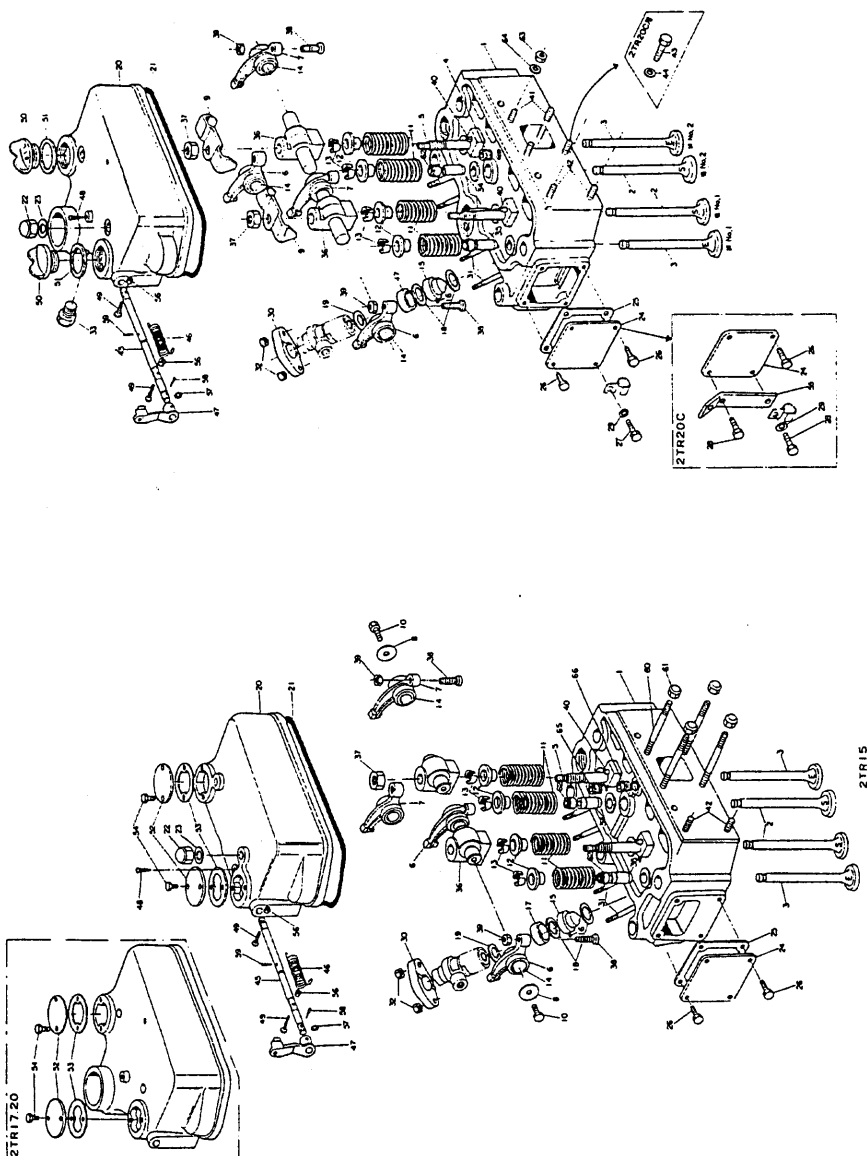

シリンダヘッド CYLINDER HEAD										部分コード 11	
図番 ITEM	品名 PART NAME	部品番号 PART NO.	1台分個数Q'TY						交換 性 INTER CHANGE ABILITY	販売 単位 (UNT)	備 考 REMARKS
			2 T R 15	2 T R 16	2 T R 17	2 T R 19	2 T R 20	2TR20C 48 年度			
								49 年度			
⑬	六角ボルト(メッキ) M 8×12 BOLT	26217-080122						2	2		バックミラー取付ネジ用 For blind screw, back mirror
⑭	パッキン 8 PACKING	23414-080012						2	2		バックミラー取付ネジ 用ボルト For blind bolt, back mirror screw
⑮	デコンプレッサ SHAFT, decompression	124160-03600	1								
		124450-03600		1	1	1	1	1	1		
⑯	デコンプレッサ用ネジリバネ SPRING, decompression	124250-03621	1	1	1	1	1	1	1		
⑰	デコンプレッサ LEVER, decompression	124250-03611	1	1	1	1	1	1			
		124756-03610						1	1	B	E/S 2TR20C-00666...
⑱	デコンプレッサ軸止メ用ネジ SCREW, decompression shaft	124250-03640	1	1	1	1	1	1	1		
⑲	デコンプレッサ調整ネジ ADJUSTING SCREW, decompression	124250-03630	2	2	2	2	2	2	2		
⑳	補油口フタ CAP, feeding port	101104-01750		2		2		2	2		
㉑	補油口フタパッキン PACKING, feeding port cap	101104-01760		2		2		2	2		
㉒	デコンプレッサ調整窓フタ COVER, decompression	124460-03650	2	★	2	★	2	★	★		★印 724450-11520 外装部品組立時の調整 用ネジ ★Mark not fitted with 724450-11520 bonnet ass'y
㉓	デコンプレッサ調整窓フタ用パッキン PACKING, cover	124460-03660	2	★	2	★	2	★	★		デコンプレッサ調整窓フタ用 For cover, decomp.
㉔	六角ボルト(メッキ) M 6×10 BOLT	26117-060102	4	★	4	★	4	★	★		
㉕	デコンプレッサワイヤアウター受金 HOLDER, wire	124756-03110							1	1	
㉖	六角止ナット(メッキ) M 5 LOCK NUT	26757-050002	2	2	2	2	2	2	2		デコンプレッサ調整窓用 For adjusting screw, decomp.
㉗	Oリング(1極A) P 7 O-RING	24311-000070	1	1	1	1	1	1	1		デコンプレッサ用 For shaft, decomp.
㉘	テーパピン 3×18 TAPER PIN	22322-030180	1	1	1	1	1	1	1		デコンプレッサ用 For lever, decomp.
㉙	テーパピン 3×14 TAPER PIN	22322-030140	1	1	1	1	1	1	1		デコンプレッサ用 For spring, decomp.
㉚	横込ボルト(メッキ) M 8×82 STUD	26216-080822	4								膨張室取付用 For expansion room
	M 8×75	26216-080752			4		4				
㉛	袋ナット M 8 CAP NUT	26657-080002	4	4		4					膨張室取付用 For expansion room

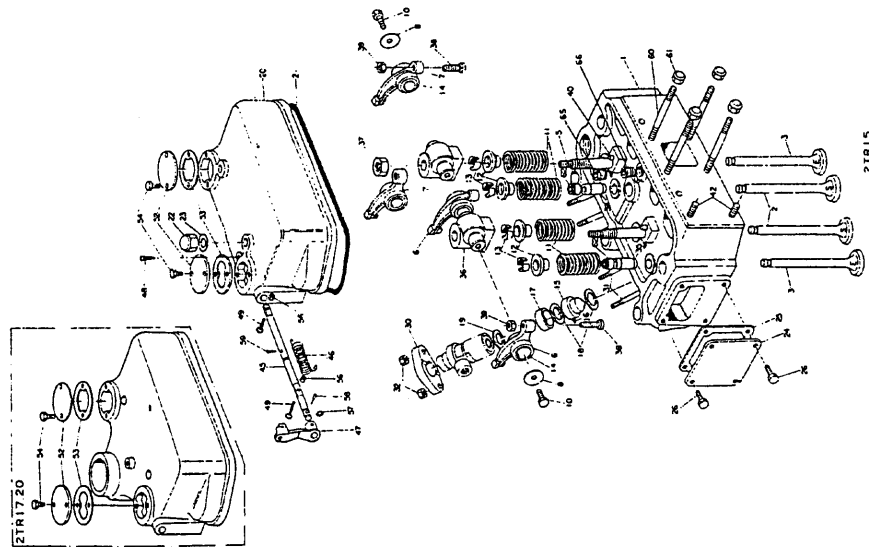
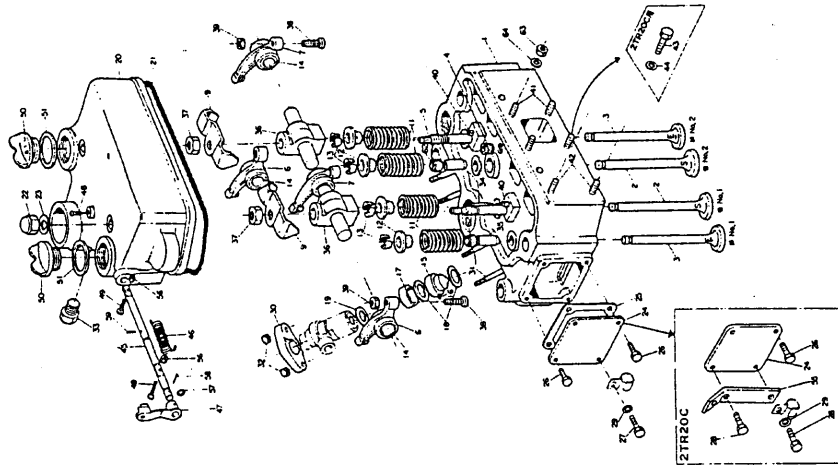

11
シリンダヘッド
CYLINDER HEAD

シリンダヘッド CYLINDER HEAD										部分コード		
										11		
図番 ITEM	品 名 PART NAME	部 品 番 号 PART NO.	1 台 分 個 数 Q'TY						互 換 性 INTER CHANGE ABILITY	販 売 単 位 UNIT	備 考 REMARKS	
			2 T R 15	2 T R 16	2 T R 17	2 T R 19	2 T R 20	2TR20C				
								48 年 度				49 年 度
62	バルブステムシール VALVE STEM SEAL	124160-11340	4									
		124450-11340	+	-	+		+					124460-11340へ
		124450-11341	+		+		+	+	C			124460-11340へ
		124460-11340	4	4	4	4	4	4	A			
63	六角ナット(メッキ) M 8 NUT	26717-080002	4		4		4	4				
64	バネ座金 8 WASHER	22212-080000	4		4		4	4				

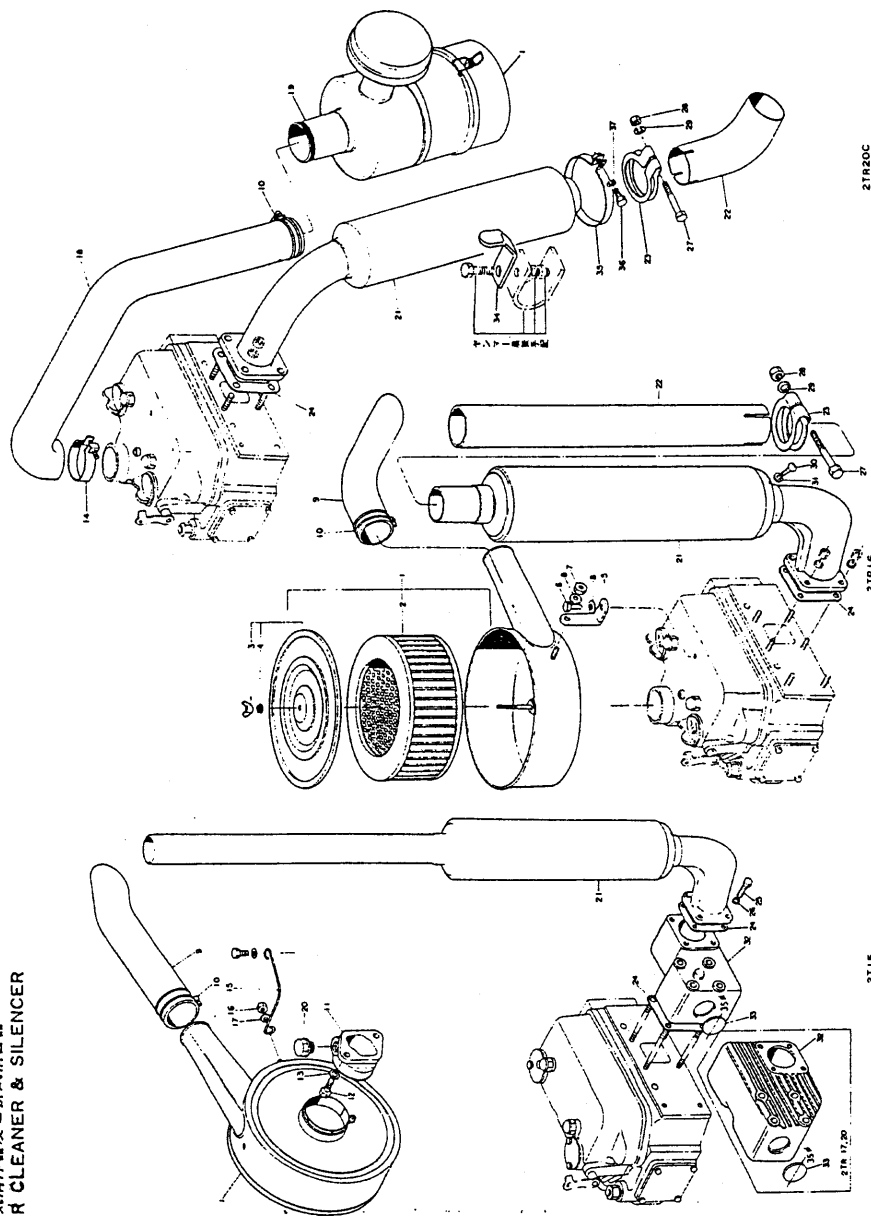

空気清浄器及び排気消音器 AIR CLEANER & SILENCER										部分コード 12・13	
図番 ITEM	品名 PART NAME	部品番号 PART NO.	1台分個数Q'TY						互換性 INTER CHANGE ABILITY	販売単位 UNIT	備考 REMARKS
			2 T R 15	2 T R 16	2 T R 17	2 T R 19	2 T R 20	2TR20C 48年度	49年度		
①	空気清浄器 AIR CLEANER	124160-12500	1								全 ①③④
		124450-12500		1	1	1	1	1			
		124756-12500						1		B	E/s 2TR20C 00666-
		124756-12501							1		124756-12500トハ 互換性ナシ No interchange ability
②	エレメント ELEMENT	124450-12510	1	1	1	1	1	1			
		124756-12511							1		
③	嫌ナット THUMBSCREW	124450-12560	1	1	1	1	1	1	1		
④	座金 WASHER	124450-12570	1	1	1	1	1	1	1		
⑤	空気清浄器取付金具 SET PLATE, air cleaner	124450-12520		1	1	1	1	1			2TR20Cへ48.1廃止 2TR20C abolished in Jan. '75
⑥	六角ボルト(メッキ) M 8×14 BOLT	26117-080142		1	1	1	1	1			空気清浄器取付金具用 For set plate, air cleaner 2TR20Cへ48.1廃止 2TR20C abolished in Jan. '75
⑦	六角ナット(メッキ) 8 NUT	26717-080002		1	1	1	1	1			
⑧	平座金(ミガキ丸1種メッキ) 8 WASHER	22137-080000		2	2	2	2	2			
⑨	空気清浄器吸引延長管 SUCTION PROLATE PIPE, air cleaner	124160-12550	1								
		124450-12550		1		1					
		124460-12550			1		1				
⑩	ホースバンド 44 HOSE BAND	23010-044000	1	1	1	1	1	1	1		吸引延長管締付用 Suction prolate pipe tightening
	63	23010-630000							1		
⑪	吸引管 PIPE, suction	124160-12010	1								
⑫	六角ボルト(メッキ十字穴付) M 8×20 BOLT	26117-080209	2								吸引管取付用 Suction pipe fitting
⑬	平座金 8 WASHER	22117-080000	2								
⑭	吸引管締付バンド BAND, suction pipe	124756-12610							1		
⑮	空気清浄器ステ STAY, air cleaner	124160-12020	1								
⑯	六角ナット(メッキ) M 8 NUT	26717-080002	1								空気清浄器ステ取付用 Air cleaner stay fitting
⑰	平座金 8 WASHER	22137-080000	1								

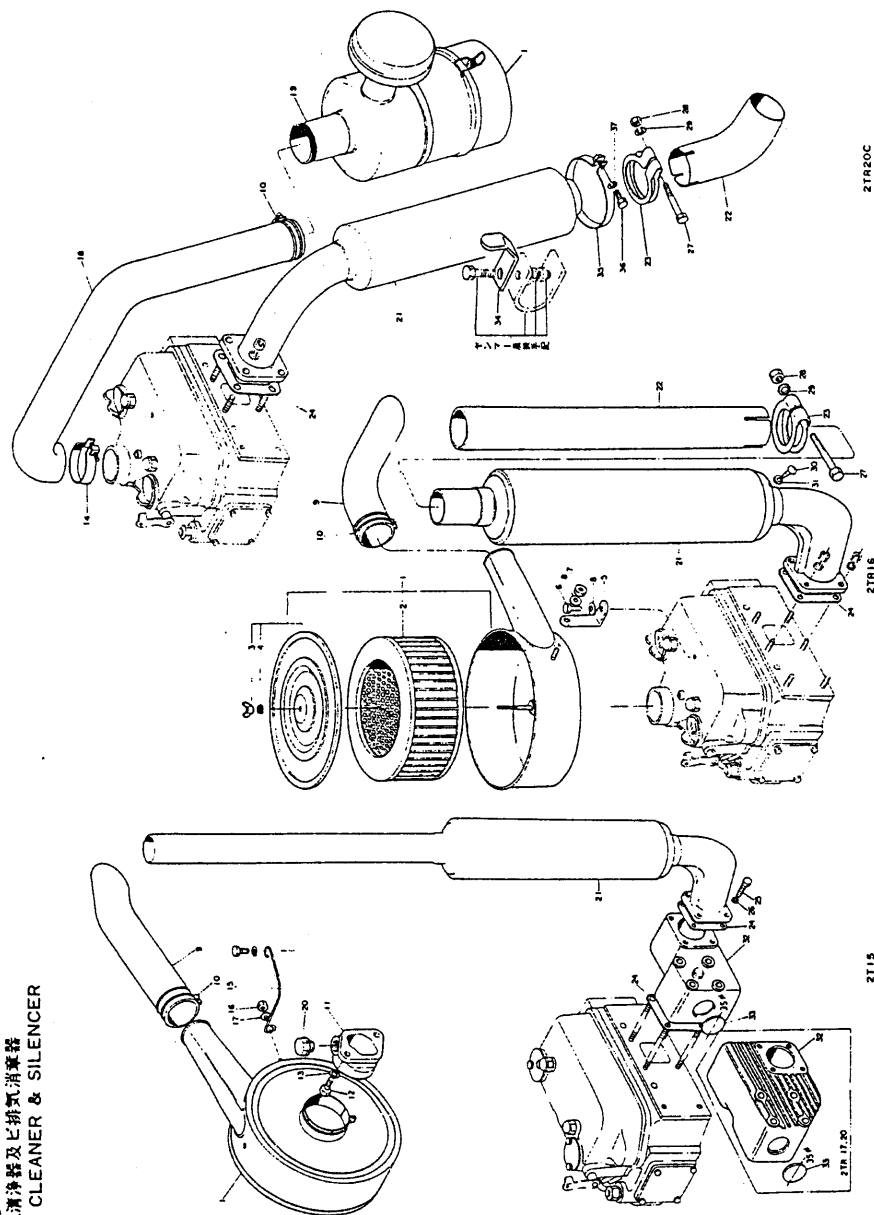

空気清浄器及び排気消音器 AIR CLEANER & SILENCER										部分コード 12・13	
図番 ITEM	品名 PART NAME	部品番号 PART NO.	1台分個数Q'TY						互換性 INTER CHANGE ABILITY	販売 単位 UNIT	備 考 REMARKS
			2 TR 15	2 TR 16	2 TR 17	2 TR 19	2 TR 20	2TR20C			
								43 年度	49 年度		
18	空気清浄器吸入口パイプ PIPE, air cleaner	124756-12530						1			井筒部〜エアクリーナ From bonnet to air cleaner
		124756-12600							1		
19	ゴムパッキン PACKING, rubber	124450-12530						1			CAVサーモスタット 取付ネジ穴用 For screw hole, CAV thermostat
20	直プラグ PLUG, suction pipe	124450-11320	1								
21	排気消音器 SILENCER	124460-13500	1		1		1				124756-13500トハ 互換性ナシ No interchangeability
		124450-13500		1		1					
		124756-13500						1			
		124756-13501							1		
22	排気消音器噴出口 PIPE, silencer	124450-13570		1		1					124756-13510トハ 互換性ナシ No interchangeability
		124756-13510						1			
		124756-12511							1		
23	噴出口クランプ CLAMP, pipe	103954-13580		1		1		1	1		排気消音器取付用 Silencer fitting
24	排気消音器ガスケットパッキン GASKET PACKING, silencer	124450-11900	2	1	2	1	2	1	1		
25	六角ボルト(メッキ) M8×22 BOLT	26117-080222	4		4		4				排気消音器取付用 Silencer fitting
26	バネ座金 8 SPRING WASHER	22212-080000	4		4		4				
27	六角ボルト(メッキ) M10×65 BOLT	26117-100652		1		1		1	1		クランプ用 For clamp
28	六角ナット(メッキ) M10 NUT	26717-100002		1		1		1	1		
29	バネ座金 10 SPRING WASHER	22212-100000		1		1		1	1		排気膨張室用 For expansion room
30	タッピンネジ M5×0.8×10 TAPPING SCREW	22857-500100		1		1					
31	パッキン(丸鋼) 5 PACKING	23414-050000		1		1					
32	排気膨張室(サラ形プラグ付) EXPANSION ROOM	124160-15510	1								
		124460-13510			1		1				排気膨張室用 For expansion room
33	サラ形プラグ 35 PLUG	27231-350000	2		2		2				
34	排気消音器ステ STAY, exhaust	124756-13520						1	1		排気膨張室用 For expansion room
35	排気消音器取付バンド BAND, exhaust	124756-13530						1	1		

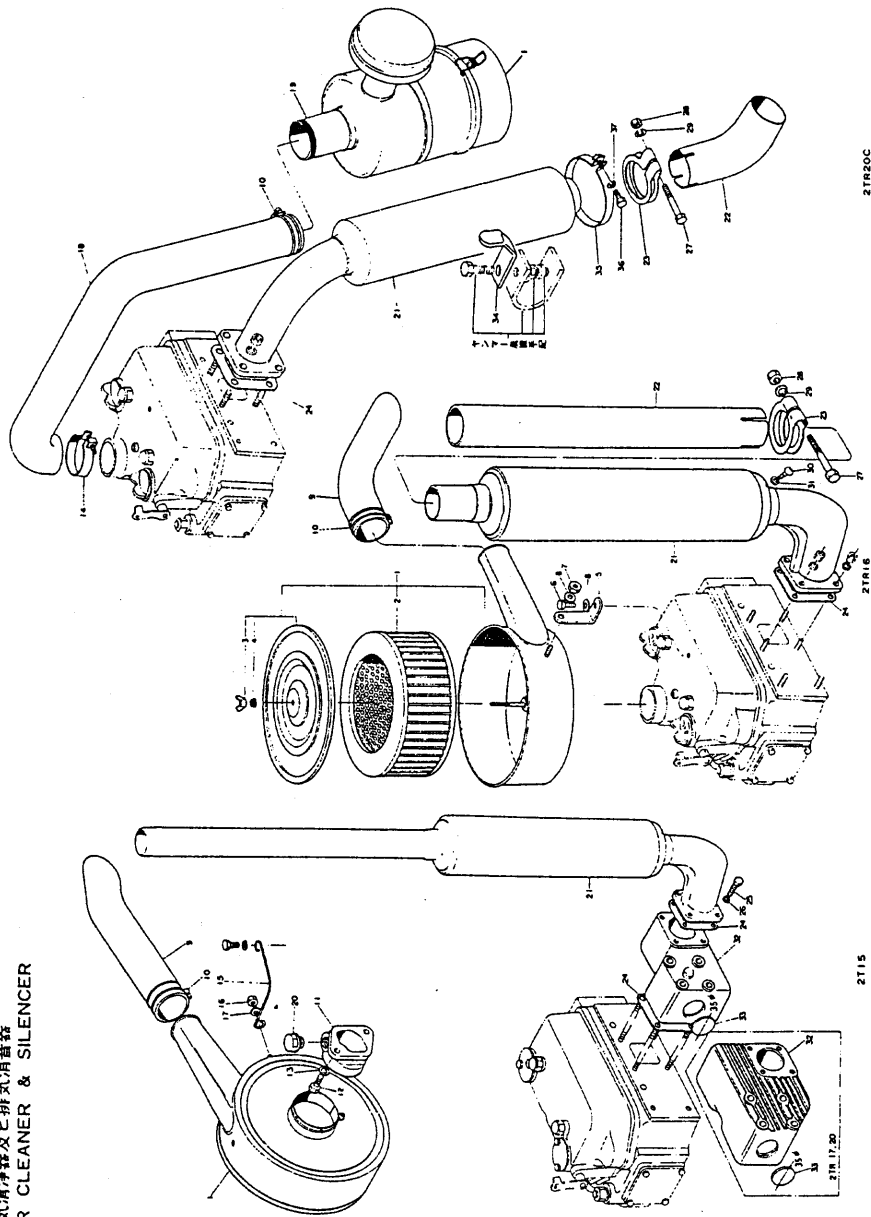

空氣清淨器及排氣消音器 AIR CLEANER & SILENCER										部分コード 12・13	
図番 ITEM	品名 PART NAME	部品番号 PART NO.	1台分個数Q'TY						互換性 INTER CHANGE ABILITY	販売単位 UNIT	備考 REMARKS
			2 T R 15	2 T R 16	2 T R 17	2 T R 19	2 T R 20	2TR20C 48 年度			
								49 年度			
②④	六角ボルト(メッキ) M 8 × 25 BOLT	26117-080252						1	1		取付バンド用 fixing band
②⑤	バネ座金 8 SPRING WASHER	22212-080000						1	1		

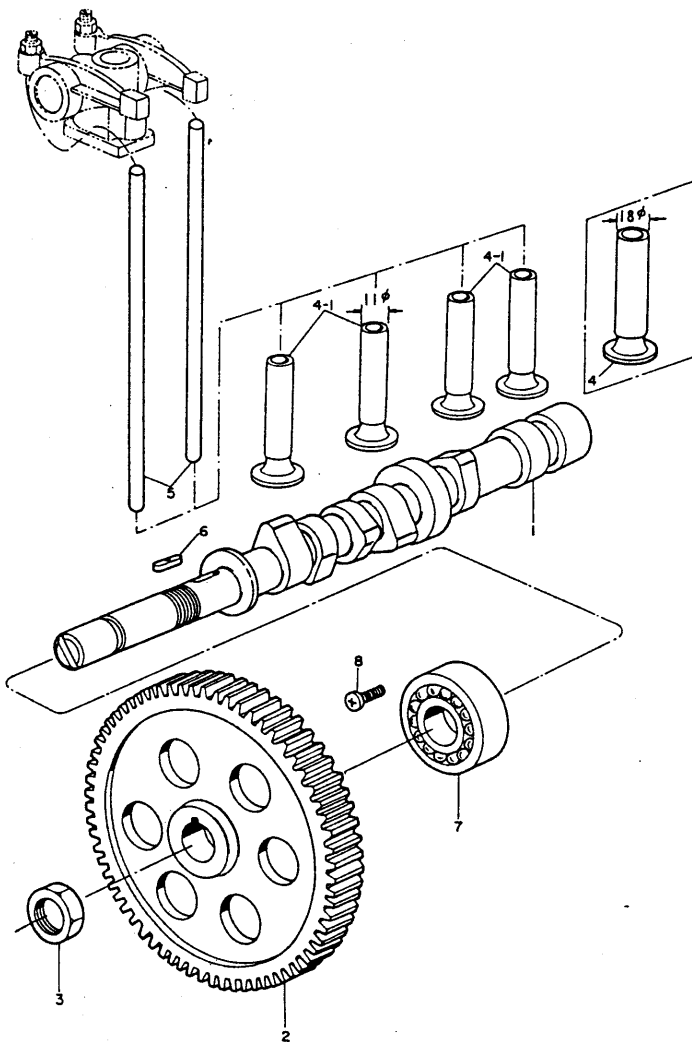

カ ム 軸 CAM SHAFT										部分コード		
										14		
図番 ITEM	品 名 PART NAME	部 品 番 号 PART NO.	1 台 分 個 数 QTY						互 換 性 INTER CHANGE ABILITY	販 売 単 位 UNIT	備 考 REMARKS	
			2 T R 15	2 T R 16	2 T R 17	2 T R 19	2 T R 20	2TR20C 48 年 度				49 年 度
①	カム軸 CAM SHAFT	124160-14010	1									
		124450-14010		1	1	1	1	1	1			
②	カム軸歯車 GEAR, cam shaft	124450-14100	1	1	1	1	1	1	1			
③	カム軸歯車取付ナット NUT, cam shaft gear	124450-14120	1	1	1	1	1	1	1			
④	タペット TAPPET	124450-14200		4		4		4	4			18φ
④-1	タペット TAPPET	103338-14200	4	4	4	4	4	4	4	B		11φ E/# 2TR16-06522- E/# 2TR17-00001- E/# 2TR19-01976- E/# 2TR20-00006-
⑤	弁押し棒 PUSH ROD	124160-14400	4									
		124450-14400		4	4	4	4	4	4			
⑥	フェザーキー 7×18 FEATHER KEY	22512-070180	1	1	1	1	1	1	1			カム軸歯車用 For cam shaft gear
⑦	カム軸玉軸受 BALL BEARING, cam shaft	172400-02410	1	1	1	1	1	1	1			
⑧	十字穴付バインド小ネジ M 8 × 12 SCREW	26587-080122	1	1	1	1	1	1	1			カム軸玉軸受押え用 For retainer, ball bearing

主軸受及ピクランク軸
MAIN BEARING & CRANK SHAFT

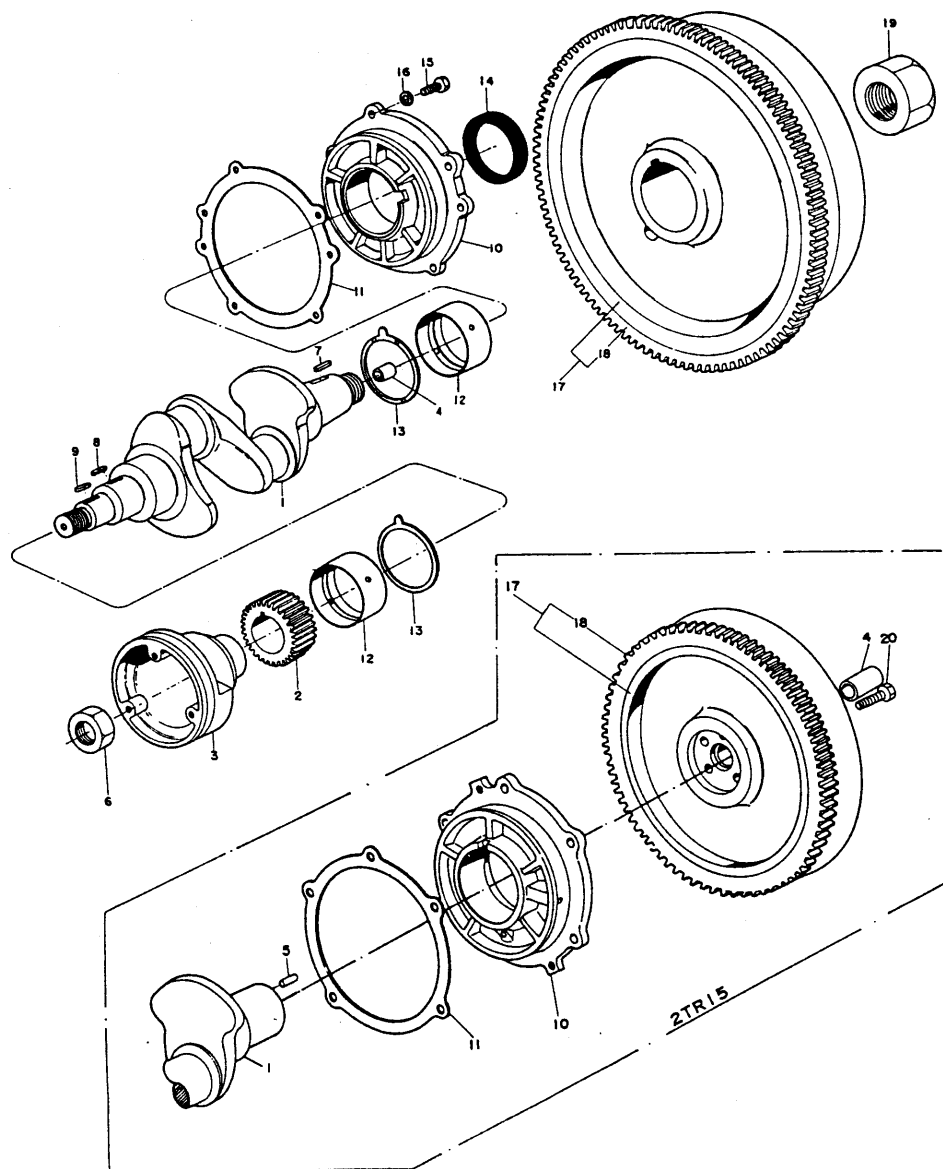

主 軸 受 及 ピ ク ラ ン ク 軸 MAIN BEARING & CRANK SHAFT										部分コード 02・21		
図番 ITEM	品 名 PART NAME	部 品 番 号 PART NO.	1 台 分 個 数 QTY							互 換 性 INTER CHANGE ABILITY	販 売 単 位 UNIT	備 考 REMARKS
			2 T R 15	2 T R 16	2 T R 17	2 T R 19	2 T R 20	2TR20C	48 年 度			
①	クランク軸仕組 CRANK SHAFT ASS'Y	724160-21700	1									全 ①③⑦-⑩ inc.
		724450-21700		+		+						724450-21701へ
		724450-21701		1	1	1	1	1	1	C		
②	クランク軸歯車 GEAR, crank shaft	124450-21200	1	1	1	1	1	1	1			
③	クランク軸Vプーリ V-PULLY, crank shaft	124160-21650	1									
		124450-21650		1		1		1				
		124460-21650			1		1					
		124756-21650								1		
④	パイロットブッシュ PILOT BUSH	124450-21230	1	1	1	1	1		1			
⑤	平行ピン 8×16 PARALLEL PIN	22312-080160	1									
⑥	六角ナット (メッキ) M30 NUT	26737-300002	1	1	1	1	1	1	1			クランク軸歯車 Gear, crank shaft クランク軸Vプーリ V-pully, crank shaft 共通用Set-tightening ハズミ車用 For fly wheel
⑦	フェザーキー 10×36 FEATHER KEY	22512-100362		1	1	1	1	1	1			クランク軸歯車用 For crank shaft gear
⑧	フェザーキー 7×28 FEATHER KEY	22512-070282	1	1	1	1	1	1	1			
⑨	フェザーキー 7×24 FEATHER KEY	22512-070242	1	1	1	1	1	1	1			クランク軸Vプーリ For crank shaft V-pully
⑩	主軸受胴仕組 HOUSING, main bearing ASS'Y	724160-02500	1									全 ①-③ inc.
		724450-02500		1	1	1	1	1	1			
⑪	主軸受胴パッキン PACKING, main bearing housing	124160-02050	1									
		124450-02050		1	1	1	1	1	1			
⑫	主軸受メタル METAL, main bearing	124160-02100	2									
		124450-02100		2	2	2	2	2	2			
⑬	スラストメタル METAL, thrust	124450-02110	2	2	2	2	2	2	2			
⑭	クランク軸オイルシール OIL SEAL, crank shaft	124160-02220	1									主軸受胴側 Main bearing housing side
		124450-02220		1	1	1	1	1	1			
⑮	六角ボルト (メッキ) M10×25 BOLT	26117-100252	5	5	5	5	5	5	5			
⑯	バネ座金 10 SPRING WASHER	22212-100000	5	5	5	5	5	5	5			主軸受胴取付用 Main bearing housing fitting

主軸受及ピクランク軸
MAIN BEARING CRANK SHAFT

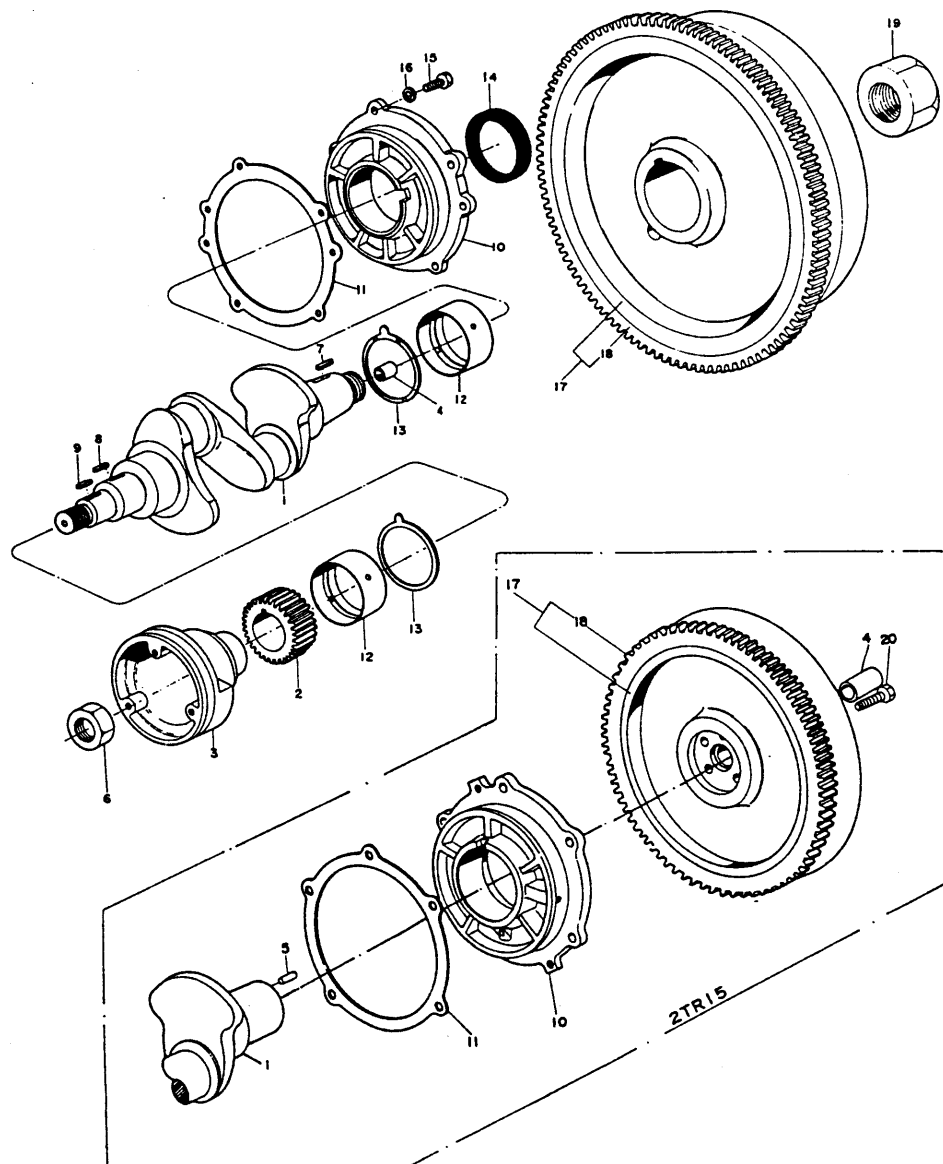

主軸受及ピクランク軸
MAIN BEARING & CRANK SHAFT

部分コード

02・21

図番 ITEM	品 名 PART NAME	部 品 番 号 PART NO.	1 台分個数Q'TY						互換性 INTER CHANGE ABILITY	販売 単位 (UNIT)	備 考 REMARKS
			2 TR 15	2 TR 16	2 TR 17	2 TR 19	2 TR 20	2TR20C 48 mm 径			
⑫	ハズミ車(リング歯車付) FLYWHEEL (w/ring gear)	124160-21590	1								
		124450-21590		1	1	1	1				
		124756-21590						1	1		
⑬	リング歯車 GEAR, ring	104211-21600	1								
		124550-21600		1	1	1	1	1	1		
⑭	エンドナット NUT, end	403854-21530		1		+	+				124450-21530へ
		124450-21530		1	1	1	1	1	1	A	
⑮	ハズミ車取付ボルト BOLT, fly wheel	124160-21500	5								

ピストン及ピ連接棒
PISTON & CONNECTING ROD

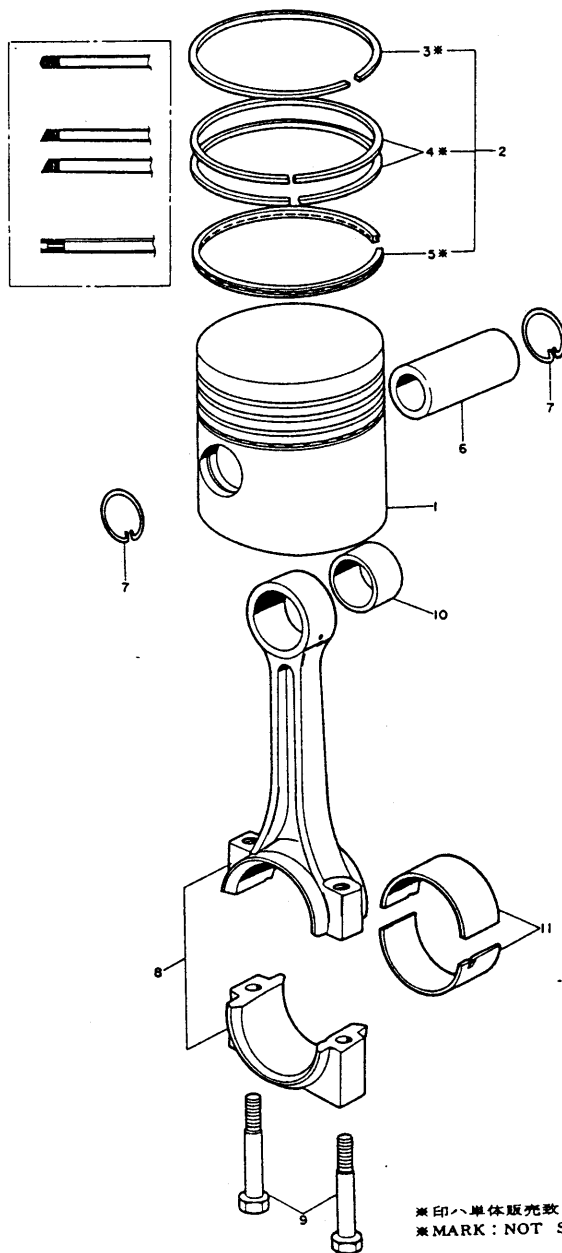

※印は単体販売致シマセン
※MARK: NOT SOLD SEPARATELY

ピストン及ピ連接棒 PISTON & CONNECTING ROD											部分コード 22・23
図番 ITEM	品名 PART NAME	部品番号 PART NO.	1台分個数Q'TY						互換性 INTER CHANGE ABILITY	販売 単位 UNIT	備考 REMARKS
			2 TR 15	2 TR 16	2 TR 17	2 TR 19	2 TR 20	2TR20C 48 年度			
①	ピストン(リング付) PISTON (w/ring)	124160-22090	2								※② inc ②
		124450-22090		2	2						
		104300-22090				+	+				124750-22090へ
		124750-22090				2	2	2	2	A	
②	リングセット PISTON RING SET	704300-22500	2								※①-③ inc ①-③
		704500-22500		+							724450-22500へ
		724450-22500		2	2					C	
		704900-22500				+	+				724750-22500へ
		724750-22500				2	2	2	2	C	
③	ピストンリング(No.1) COMPRESSION RING, top	※	2								104300-22110
		※		+							104500-22110 124450-22110へ
		※		2	2					C	124450-22110
		※				+	+				104900-22110 124750-22110へ
		※				2	2	2	2	C	124750-22110
④	ピストンリング(No.2・3) COMPRESSION RING, 2nd, 3rd	※	4								103288-22100
		※		+							104000-22100 124450-22100へ
		※		4	4					C	124450-22100
		※				+	+				104900-22100 124750-22100へ
		※				4	4	4	4	C	124750-22100
⑤	オイルリング OIL SCRAPING RING	※	2								104300-22200
		※		+							104500-22200 124450-22200へ
		※		2	2					C	124450-22200
		※				+	+				104900-22200 124750-22200へ
		※				2	2	2	2	C	124750-22200

※印は単体販売致シマセン
※MARK: NOT SOLD SEPARATELY

ピストン及ビ連接棒
PISTON & CONNECTING ROD

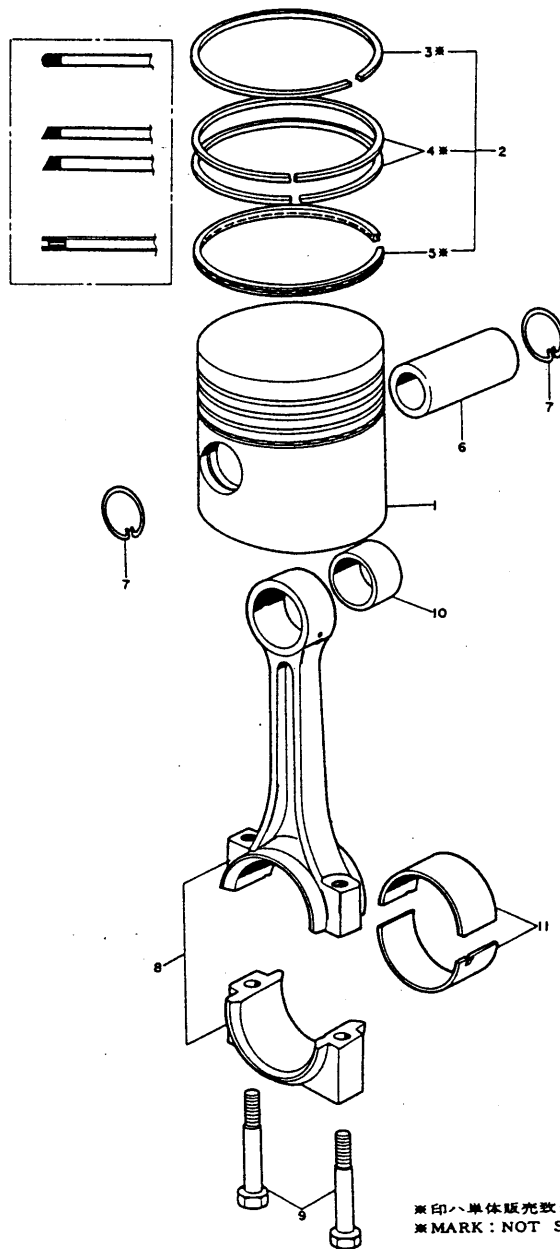

※印ハ単体販売致シマセン
※MARK: NOT SOLD SEPARATELY

ピストン 及 ビ 連 接 棒 PISTON & CONNECTING ROD											部分コード 22・23
図番 ITEM	品 名 PART NAME	部 品 番 号 PART NO.	1 台 分 個 数 Q'TY						互 換 性 INTER CHANGE ABILITY	販 売 単 位 UNIT	備 考 REMARKS
			2 TR 15	2 TR 16	2 TR 17	2 TR 19	2 TR 20	2TR20C 48 年 度			
⑥	ピストンピン PISTON PIN	103338-22300	2								
		101704-22300		2	2						
		104600-22300				2	2	2	2		
⑦	ピストンピン止ノ輪 CIRCLIP, piston pin	103338-22400	4								
		104600-22400		4	4	4	4	4	4		
⑧	連接棒仕組 CONNECTING ROD ASS'Y	724160-23100	2								※⑧-⑩ inc ⑨-⑪
		724450-23100		2	2	2	2	2	2		
⑨	連接棒ボルト BOLT, connecting rod	104500-23201	4								
		104600-23200		+		+		+			124450-23200〜
		124450-23200		4	4	4	4	4	4	C	
⑩	ピストンピンメタル BUSH, piston pin	124160-23100	2								
		124450-23100		2	2	2	2	2	2		
⑪	クランクピンメタル BEARING, crank pin	124160-23300	2								
		124450-23300		2	2	2	2	2	2		

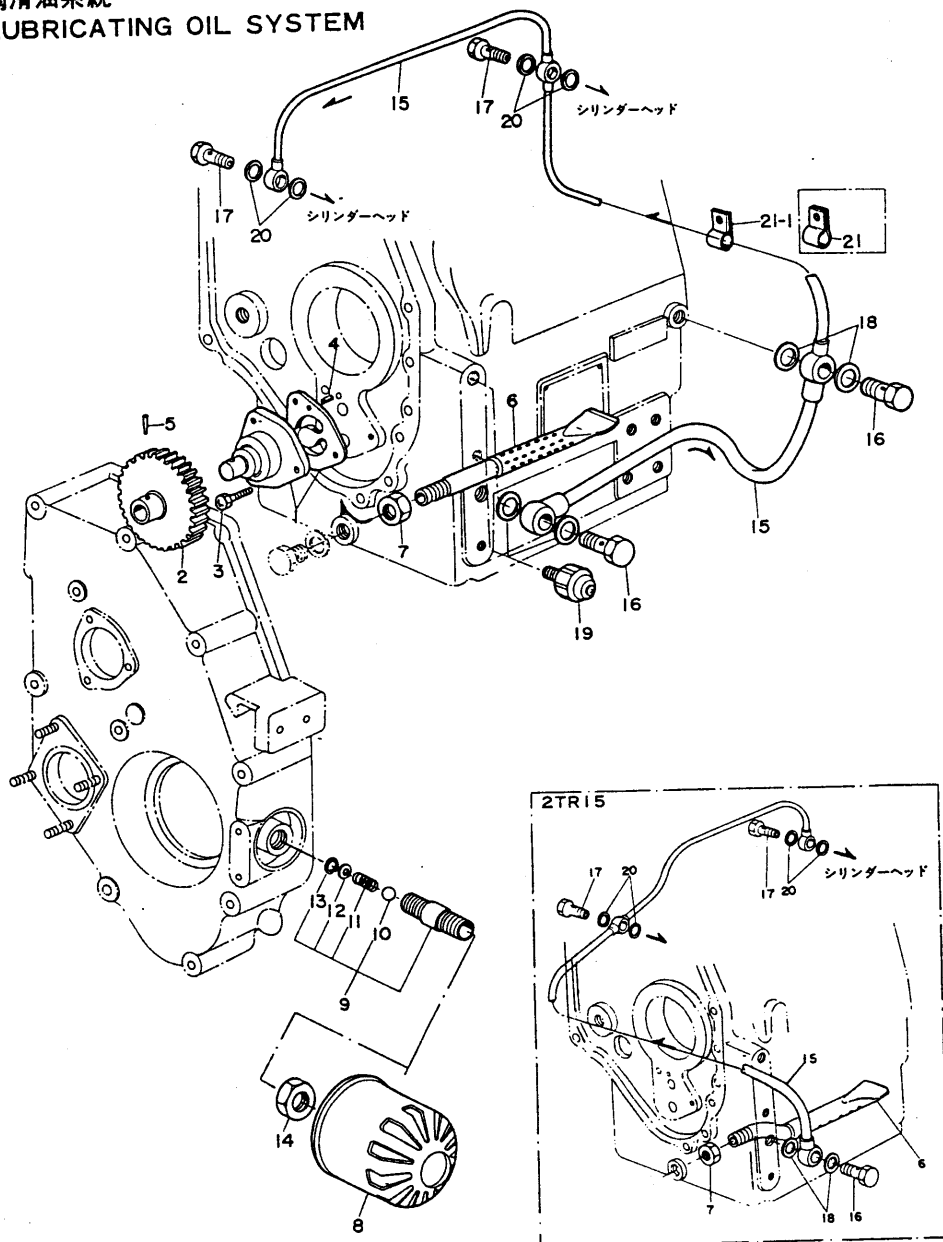

潤滑油系統 LUBRICATING OIL SYSTEM										部分コード 32・35・39		
図番 Item	品名 PART NAME	部品番号 PART NO.	1台分個数Q'TY							互換性 INTERCHANGEABILITY	販売単位 UNIT	備考 REMARKS
			2TR15	2TR16	2TR17	2TR19	2TR20	2TR20C	48年度			
①	潤滑油ポンプ仕組 LUBRICATING OIL PUMP ASSY	724450-32700	1	1	1	1	1	1	1			※ inc. ②③
②	ポンプ駆動歯車 GEAR, pump driving	124450-32200	1	1	1	1	1	1	1			
③	六角ボルト (十字穴付) M6×22 BOLT	26117-060229	3	3	3	3	3	3	3			ポンプ取付用 Pump fitting
④	スプリングピン 4AW×12 SPRING PIN	22351-004012	1	1	1	1	1	1	1			ポンプ本体用 For pump body
⑤	テーパピン 3×22 TAPER PIN	22322-030220	1	1	1	1	1	1	1			ポンプ駆動歯車用 For pump driving gear
⑥	潤滑油吸入管 PIPE, lubricating oil inlet	124160-35060	1									
		124450-35060		1	1	1	1	1	1			
⑦	同上締付ナットPF⅓ NUT	124450-35070	1	1	1	1	1	1	1			
⑧	オイルフィルタ OIL FILTER	124450-35100	1	1	1	1	1	1	1			
⑨	潤滑油圧力調整弁 VALVE, lubricating oil pressure control	124450-35300	1	1	1	1	1	1	1			※ inc. ⑨～⑬
⑩	鋼球 ⅓ BALL	24190-100001	1	1	1	1	1	1	1			
⑪	潤滑油圧力調整バネ SPRING, lubricating oil pressure control	124450-35320	1	1	1	1	1	1	1			
⑫	潤滑油圧力調整バネ受け SPRING SHOE, lub oil pressure control	124450-35330	1	1	1	1	1	1	1			
⑬	穴用C形止メ輪 CIR CLIP	22252-000100	1	1	1	1	1	1	1			
⑭	潤滑油圧力調整弁本体締付ナット NUT, lub oil pressure control valve body	124450-35350	1	1	1	1	1	1	1			
⑮	潤滑油管 PIPE, lubricating oil	124160-39200	1									
		12445039200		1	1	1	1	1	1			
⑯	管継手ボルト BOLT, pipe joint	124160-39140	1									
		103054-39140		2		2		2				124450-39140～
		124450-39140		2	2	2	2	2	2	C		
⑰	管継手ボルト BOLT, pipe joint	101147-59810		2		2		2				124550-59820～
		124550-59820		2	2	2	2	2	2	C		
⑱	パッキン (丸鋼) 10 PACKING	23414-100000	2									
		23414-120000		4	4	4	4	4	4			
⑲	油圧スイッチ SWITCH, oil pressure	124250-39451	1	1	1	1	1	1	1			

潤滑油系統
LUBRICATING OIL SYSTEM

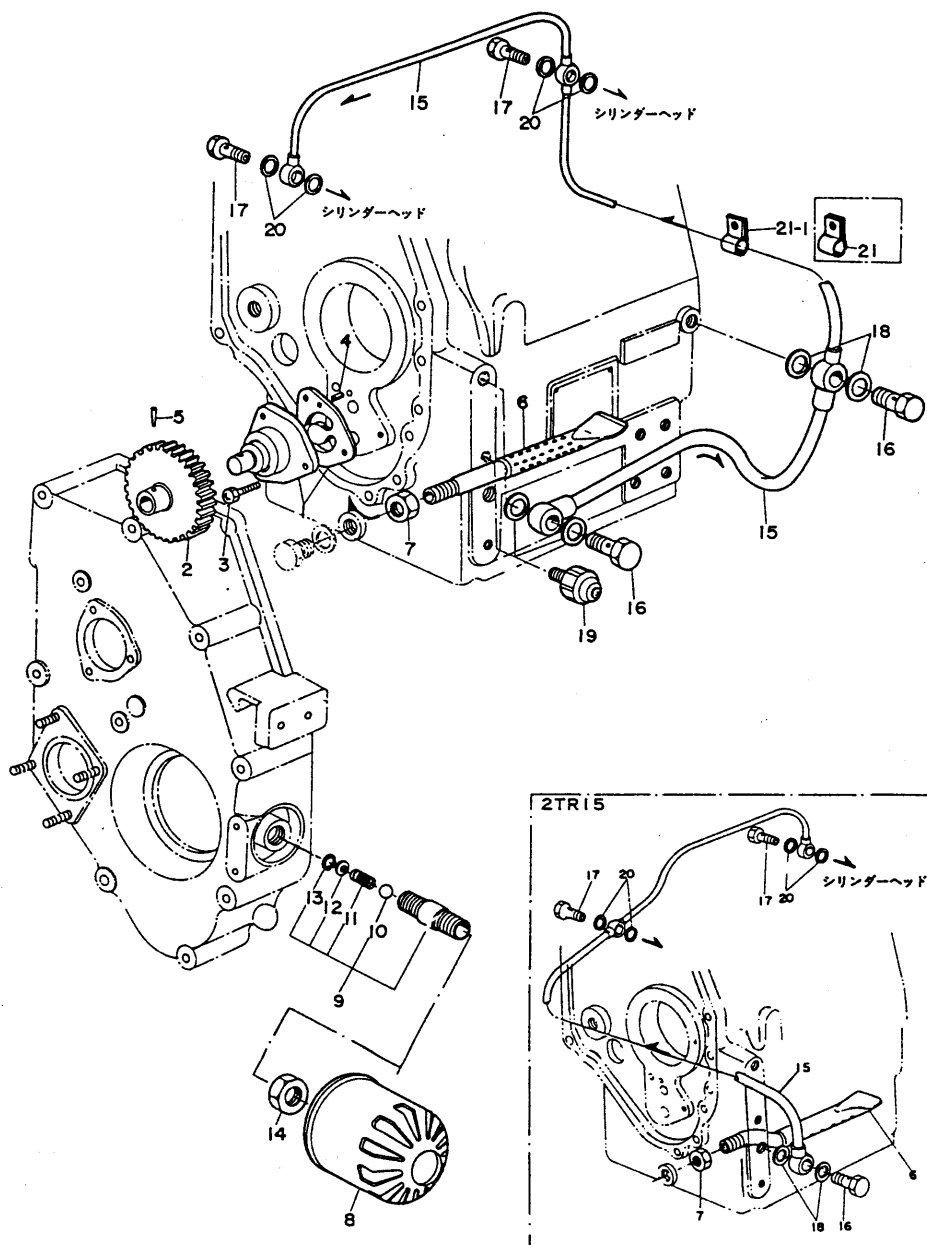

潤滑油系統 LUBRICATING OIL SYSTEM											部分コード 32・35・39	
図番 ITEM	品名 PART NAME	部品番号 PART NO.	1台分個数Q'TY						互換性 INTER CHANGE ABILITY	販売単位 UNIT	備考 REMARKS	
			2TR 15	2TR 16	2TR 17	2TR 19	2TR 20	2TR20C				
			48年度	49年度			48年度	49年度				
㊦	パッキン (丸鋼) 8 PACKING	23414-080000	4	4	4	4	4	4	4			
㊧	6φ管振止金具 CLIP	43739-001240		1		1		1				
㊨ (21-1)	6φ管振止金具 CLIP	124450-39240	1	1	1	1	1	1	1	B		E/ # 2TR16-02984- E/ # 2TR19-00427- E/ # 2TR20C-00186

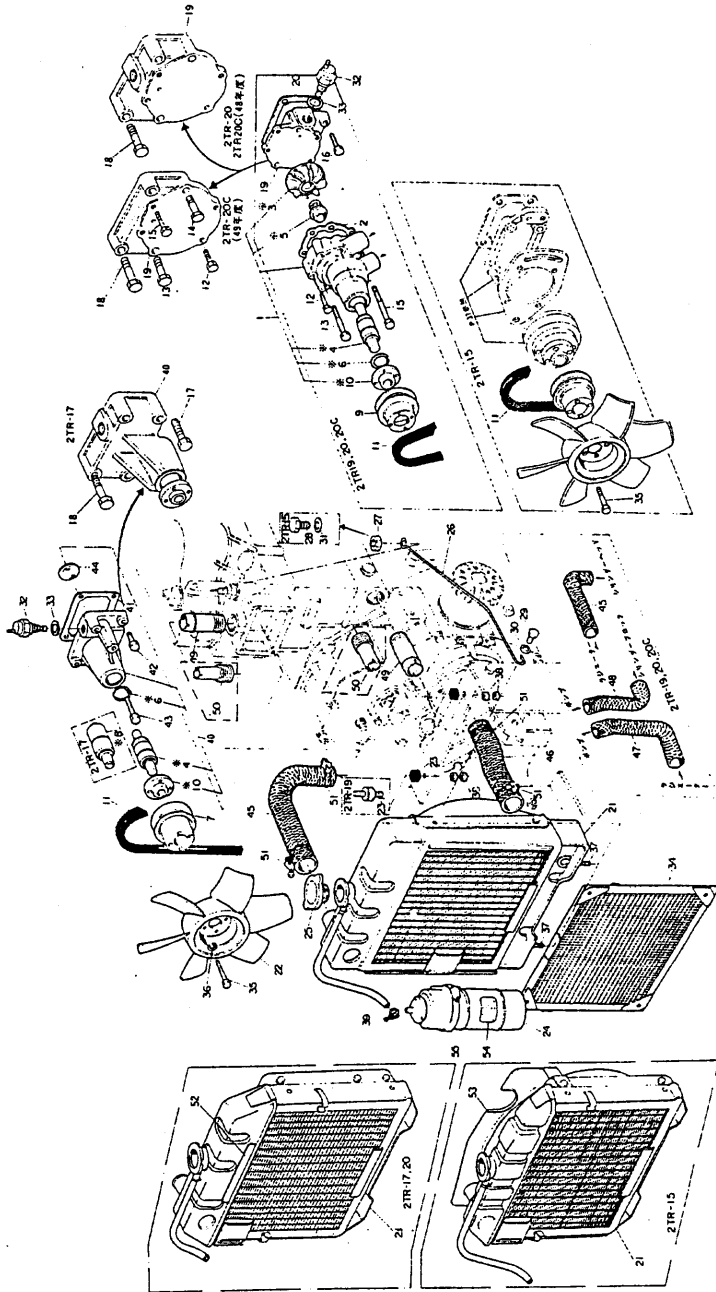

※印は単体販売致シマセン
※MARK: NOT SOLD SEPARATELY

冷却水系統 COOLING WATER SYSTEM										部分コード 42 - 44
図番 ITEM	品名 PART NAME	部品番号 PART NO.	1台分個数Q'TY					互換性 INTER CHANGE ABILITY	販売単位 UNIT	備考 REMARKS
			2TR15	2TR16	2TR17	2TR19	2TR20C			
①	冷却水ポンプ仕組 COOLING WATER PUMP ASS'Y	724750-42700 724756-42700				1	1			*①-④⑤
②	冷却水ポンプパッキン PACKING, cooling water pump	124750-42050				1	1	1	1	
③	冷却水ポンプ羽根車 IMPELLER, cooling water pump	※				1	1	1	1	
④	冷却水ポンプ軸 SHAFT, cooling water pump	※		1		1	1	1	1	
⑤	同上用メカニカルシール MECAHNICAL SEAL, pump shaft	※				1	1	1	1	
⑥	冷却水ポンプ軸用止メ輪 CIRCLIP, cooling water pump shaft	※		1	1	1	1	1	1	
⑦	冷却ファン駆動用Vプーリ V-PULLY, cooling fan driving	124450-44460 124450-44461	+							124450-44461へ
⑧	冷却ファン軸受 BEARING, cooling fan	※		1						
⑨	冷却水ポンプ駆動用Vプーリ V-PULLY, cooling water driving	124750-42350 124756-42350				1	1			
⑩	Vプーリ取付フランジ FLANGE, v-pully	※ ※ ※	1	1			1	1		
⑪	Vベルト V-BELT	124160-77290 124450-44290 124240-44291 124251-42290 124756-42290	1							冷却ファン用 ポンプ駆動用
⑫	六角ボルト(メッキ) M6×32 BOLT	26116-060322				4	4	4	4	ポンプ本体取付用 Pump body fitting
⑬	六角ボルト(メッキ) M8×65 BOLT	26116-080652				1	1	1	1	ポンプ本体 Pump body ポンプ取付内 Pump mount ボルトフランジ Bolt flange
⑭	六角ボルト(メッキ) M8×75 BOLT	26116-080752					1			共通用 Set- tight- ening
	M8×55	26116-080552						1		
⑮	六角ボルト(メッキ) M8×80 BOLT	26116-080802				1	1	1		ポンプ本体 Pump body ポンプ取付内 Pump mount ボルトフランジ Bolt flange Velt adjuster
	M8×70	26116-080702						1		

※印は単体販売致シマセン

※MARK: NOT SOLD SEPARATELY

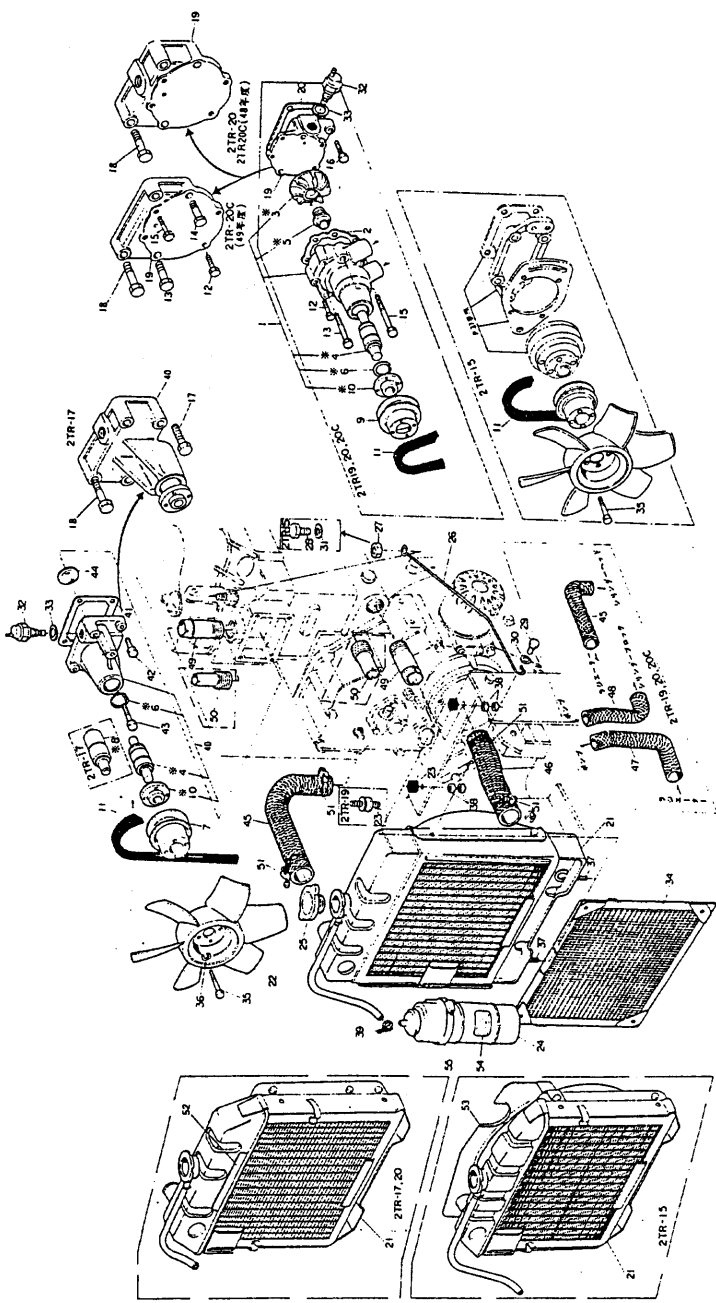

● 図中の半田は実装シヨウセン
● MARK: NOT SOLD SEPARATELY

冷 却 水 系 統 COOLING WATER SYSTEM										部分コード 42・44	
図 番 ITEM	品 名 PART NAME	部 品 番 号 PART NO.	1 台 分 個 数 Q'TY						互 換 性 INTER CHANGE ABILITY	販 売 単 位 UNIT	備 考 REMARKS
			2 T R 15	2 T R 16	2 T R 17	2 T R 19	2 T R 20	2TR20C 48 年 度			
16	六角ボルト(メッキ・十字穴付) M8×20 BOLT	26117-080209					2				ポンプ取付台取付用 Pump mount fitting 冷却ファン 取付台 Cooling fan mount ボルト調整ス ベルトアジャスタ Velt adjuster ポンプ取付台取付用 Pump mount fitting 冷却ファン取付台取付用 Cooling fan mount fitting
17	六角ボルト(メッキ・十字穴付) M8×50 BOLT	26116-080502			1						
18	六角ボルト(メッキ・十字穴付) M8×45 BOLT M8×32	26116-080452 26116-080322			3		2	1		1	
19	冷却水ポンプ取付台 MOUNT, cooling water pump	124750-42120 124761-42120 124756-42120 124756-42121				1		1			124756-42120トハ 互換性ナシ No interchangeability
20	冷却水ポンプ取付台パッキン PACKING, cooling water pump mount	124450-44410				1	1	1	1	1	
21	ラジエータ(横込ボルト付) RADIATOR	124160-44500 124450-44500 124460-44500 124750-44500 124756-44500 124756-44501	1		1			1			124756-44500トハ 互換性ナシ No interchangeability
22	ファンブレード FAN BLADE	124450-44740 124750-44740 124756-44740	1	1	1		1				
23	ラジエータ用防振ゴム SHOCK ABSORBING RUBBER, radiator	124450-44650 124750-44650	2	2	2		2	2	2		
23-1	横込ボルト付防振ゴム	124750-44700				2				B	48.2~ From Feb. '73
24	ラジエータ用サブタンク仕組 SUB TANK ASS'Y	124450-44510	1	1	1	1	1				
25	ラジエータキャップ CAP, radiator	124450-44590 124750-44590 124756-44590	1	1	1		1				

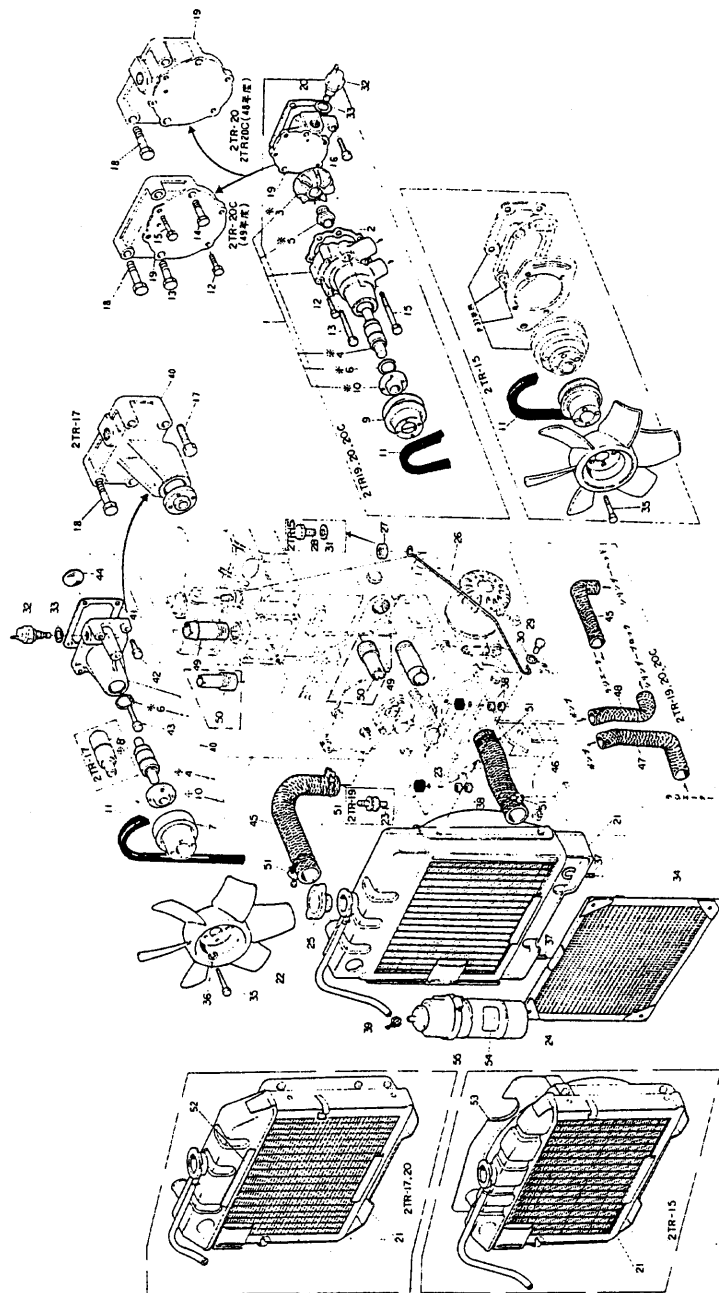

印ハ、原価販売シマセン
MARK: NOT SOLD SEPARATELY

冷 却 水 系 統 COOLING WATER SYSTEM										部分コード																																																																																																																																																																																																																																																																																																																																																																																																																																																																																																																																																																																																																																																																																																																																																																																																																																																																																																																																																																																																																																																																																																																																																																																																																																																																																																																													
										44																																																																																																																																																																																																																																																																																																																																																																																																																																																																																																																																																																																																																																																																																																																																																																																																																																																																																																																																																																																																																																																																																																																																																																																																																																																																																																																													
図書 ITEM	品 名 PART NAME	部 品 番 号 PART NO.	1 台 分 個 数 Q'TY							互 換 性	販 売 単 位	備 考 REMARKS																																																																																																																																																																																																																																																																																																																																																																																																																																																																																																																																																																																																																																																																																																																																																																																																																																																																																																																																																																																																																																																																																																																																																																																																																																																																																																																											
			2 T R 15	2 T R 16	2 T R 17	2 T R 18	2 T R 19	2 T R 20	48 年 度				49 年 度																																																																																																																																																																																																																																																																																																																																																																																																																																																																																																																																																																																																																																																																																																																																																																																																																																																																																																																																																																																																																																																																																																																																																																																																																																																																																																																										
㊼	ラジエータ振止金具 STAY, radiator	124160-44600	1																																																																																																																																																																																																																																																																																																																																																																																																																																																																																																																																																																																																																																																																																																																																																																																																																																																																																																																																																																																																																																																																																																																																																																																																																																																																																																																																				

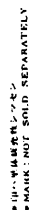

冷 却 水 系 統 COOLING WATER SYSTEM										部 分 コー ド 44・49	
図 番 ITEM	品 名 PART NAME	部 品 番 号 PART NO.	1 台 分 個 数 Q'TY						互 換 性 INTER CHANGE ABILITY	販 売 単 位 UNIT	備 考 REMARKS
			2 T R 15	2 T R 16	2 T R 17	2 T R 19	2 T R 20	2TR20C 48 年 度			
35	六角ボルト(メッキ) M6×10 BOLT	26117-060102	4								ファンブレード取付用 Fan blade fitting
	M6×42	26117-060422		4	4						
	M6×14	26117-060142				4	4	4			
	M6×12	26117-060122						4			
36	バネ座金(メッキ) 6 SPRING WASHER	22217-060000						4	D		E/ #2TR20C-3F001- ファンブレード取付用 Fan blade fitting
47	植込ボルト(メッキ) M8×40 STUD	26217-080402	2	2	2	2	2	2			ラジエータ取付用 Radiator fitting 2TR16-47.12 2TR16 in Dec. '72 ab- 2TR19-48.8 2TR19 in Dec. '73 ab-
	M10×40	26287-100402		2					B		47.12- From Dec. '72
38	六角止ナット(メッキ) M8 LOCK NUT	26757-080002	4	4	4	4	4	4			ラジエータ取付用 Radiator fitting 2TR16-47.12 2TR16 in Dec. '72
	M10	26777-100002		4					B		47.12- From Dec. '72 2TR16-23010-140000- ラジエータ取付用 Radiator over flow pipe tightening (Sub- task side)
39	ホースバンド 12 HOSE BAND	23010-120000				1					
	14	23010-140000		1					A		
40	冷却ファン取付台 MOUNT, cooling fan	124450-44400		1							全 inc. ①②③④⑤⑥⑦⑧⑨⑩⑪⑫⑬⑭⑮⑯⑰⑱⑲⑳㉑㉒㉓㉔㉕㉖㉗㉘㉙㉚㉛㉜㉝㉞㉟㊱㊲㊳㊴㊵㊶㊷㊸㊹㊺㊻㊼㊽㊾㊿
		124460-44400			1						
41	冷却ファン取付台パッキン PACKING, cooling fan mount	124450-44410		1	1						
42	六角ボルト(メッキ) M8×22 BOLT	26116-080222			3						冷却ファン取付台取付用 Cooling fan mount fitting
	M8×50	26116-080502			1						冷却ファン取付台 Cooling mount in Set- スクリュー tight Volt adjuster using
43	六角ボルト(メッキ) M8×35 BOLT	26116-080352		1							冷却ファン取付台取付用 Cooling fan mount fitting
44	サラ形プラグ 35 PLUG	27231-350000			1						冷却ファン取付台用 For cooling fan mount
45	冷却水管(ヘッド-ラジエータ) PIPE, cooling water(head-radiator)	124160-49010	1								
		124450-49010		1							
		124460-49010			1		1				
		124750-49050				1					
		124756-49010						1			
		124756-49011							1		124756-49010 トハ 互換性ナシ No interchange ability

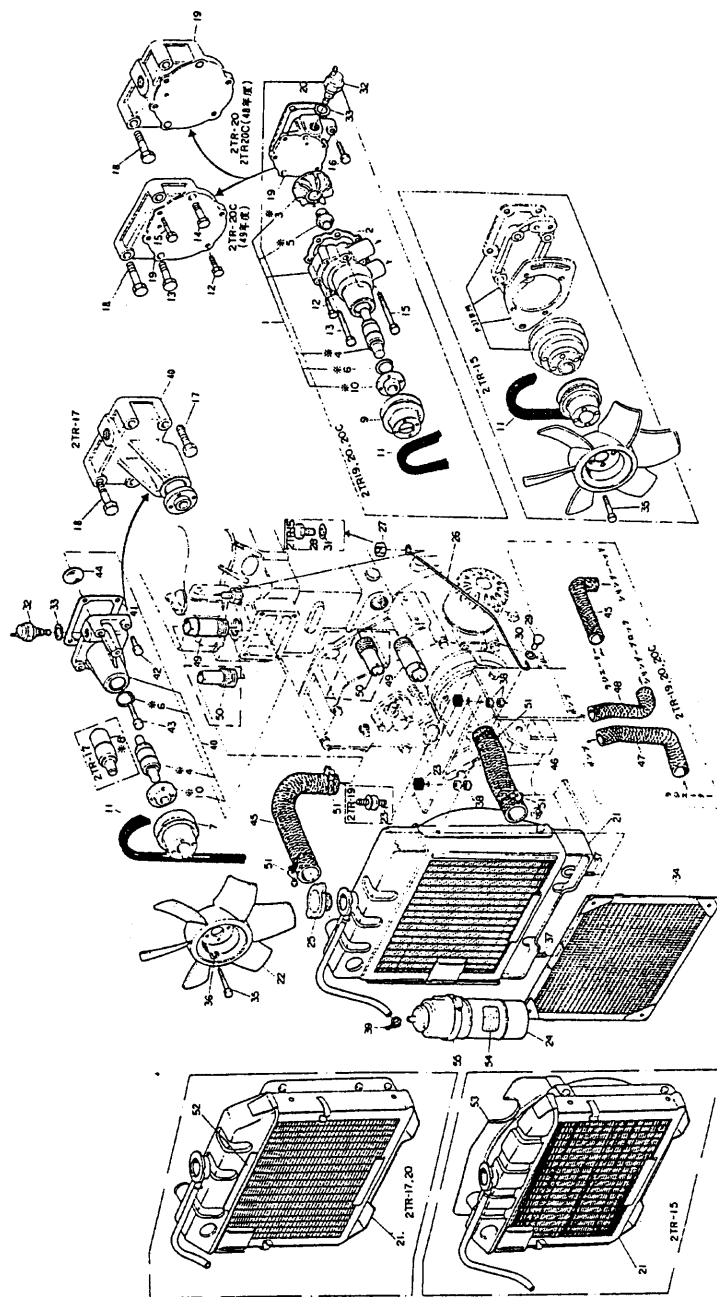

※印ハ、専断特許品ニシテモ
※MARK: NOT SOLD SEPARATELY

冷却水系統 COOLING WATER SYSTEM											部分コード 44 - 49
図番 ITEM	品 名 PART NAME	部 品 番 号 PART NO.	1 台 分 個 数 Q'TY						互 換 性 INTER CHANGE ABILITY	販 売 単 位 UNIT	備 考 REMARKS
			2	2	2	2	2	2			
			T R 15	T R 16	T R 17	T R 19	T R 20	2TR20C 48 年 度			
46	冷却水管(ラジエーターシリンダ) PIPE, cooling water (radiator-cylinder)	124160-49020	1								
		124450-49020		1							
		124460-49020			1						
47	冷却水管(ラジエーターポンプ) PIPE, cooling water (radiator-pump)	124750-49030				1					
		124761-49020					1				
		124756-49020						1	1		
48	冷却水管(ポンプ～シリンダ) JOINT, cooling water (pump-cylinder)	124750-49040				1					
		124761-49030					1				
		124756-49030						1			
		124756-49031							1		124756-49030トハ 互換性ナシ No interchangeability
49	冷却水管継手 JOINT, cooling water pipe	124160-49480	2								
		124450-49480		2							
50	冷却水管継手 JOINT, cooling water pipe	124750-49480			2	2	2	2	2		
51	ホースバンド 38 HOSE BAND 44	23010-038000	4		4	6	6	6	6		冷却水管用 For pipe, cooling water
		23010-044000		4							
52	ラジエータ注意銘板 NAME PLATE, radiator	124756-44200							1		
53	吹き返し防止板 PLATE	124160-44690	1								
54	サブタンク取扱注意銘板 NAME PLATE, sub tank	124450-44540	1	1	1	1	1				
55	サブタンク取付用バンド BAND, sub tank	124450-44550	1	1		1					

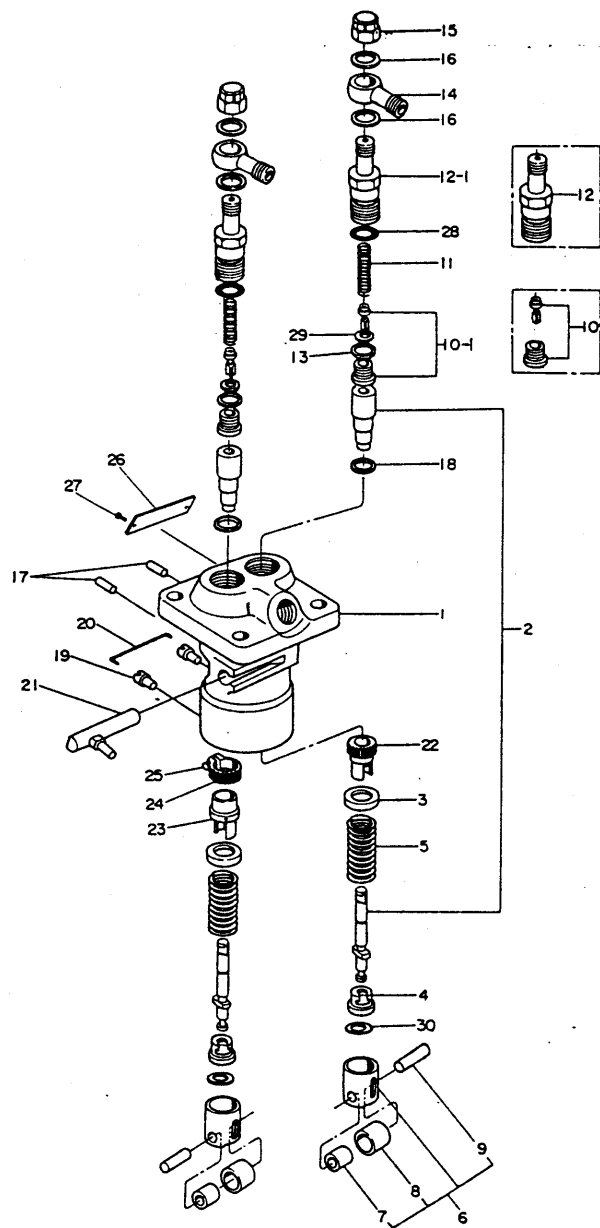
 燃料噴射ポンプ
 FUEL INJECTION PUMP

部分コード

51

図番 ITEM	品名 PART NAME	部品番号 PART NO.	1台分個数QTY							互換性 WITH CHANGE ABILITY	販売 単位 UNIT	備考 REMARKS
			2TR 15	2TR 16	2TR 17	2TR 19	2TR 20	2TR20C 48年度	2TR20C 49年度			
①	燃料噴射ポンプ仕組 FUEL INJECTION PUMP ASS'Y	724160-51700	1	1	1					C		※ ①-④ inc. ①②③④
		724450-51700		1								724160-51700～
		724450-51701		1								724160-51700～
		724450-51700			1							724160-51700～
		724750-51700				1						724761-51700～
		724750-51701				1						724761-51700～
		724761-51700				1	1	1	1	C		
		724750-51700						1				724761-51700～
		724750-51701						1	1			724761-51700～
②	プランジャー及バレル PLUNGER & BARREL	124240-51100	2	2	2	2	2	2	2			
③	プランジャスプリング金 HOLDER, plunger spring	174307-51170	2	2	2	2	2	2	2			
④	プランジャスプリング下部受金 HOLDER, plunger spring und. r	174307-51180	2	2	2	2	2	2	2			
⑤	プランジャスプリング SPRING, plunger	174307-51190	2	2	2	2	2	2	2			
⑥	プランジャガイド GUIDE, plunger	174307-51200										※ ①-④ inc. 104505-51200～
		104505-51200	2	2	2	2	2	2	2	C		
⑦	プランジャガイドローラ(内側) ROLLER, plunger guide (inside)	111100-51210	2	2	2	2	2	2	2			
⑧	プランジャガイドローラ(外側) ROLLER, plunger guide (outside)	111100-51220	2	2	2	2	2	2	2			
⑨	プランジャガイドローラピン PIN, plunger guide roller	174100-54120	2	2	2	2	2	2	2			
⑩	デリベリバルブ VALVE, delivery	124550-51390		2		2		2				
⑪	デリベリバルブ VALVE, delivery	124550-51391	2	2	2	2	2	2	2	B		
⑫	デリベリバルブスプリング SPRING, delivery valve	174307-51320	2	2	2	2	2	2	2			
⑬	デリベリバルブホルダ HOLDER, delivery valve	174307-51340		2		2		2				
⑭	デリベリバルブホルダ HOLDER, delivery valve	124550-51340	2	2	2	2	2	2	2	B		
⑮	デリベリバルブガスケット GASKET, delivery valve	174307-51360		2		2		2		D		
⑯	デリベリバルブパイプジョイントニップル NIPPLE, pipe joint	174307-51380	2	2	2	2	2	2	2			

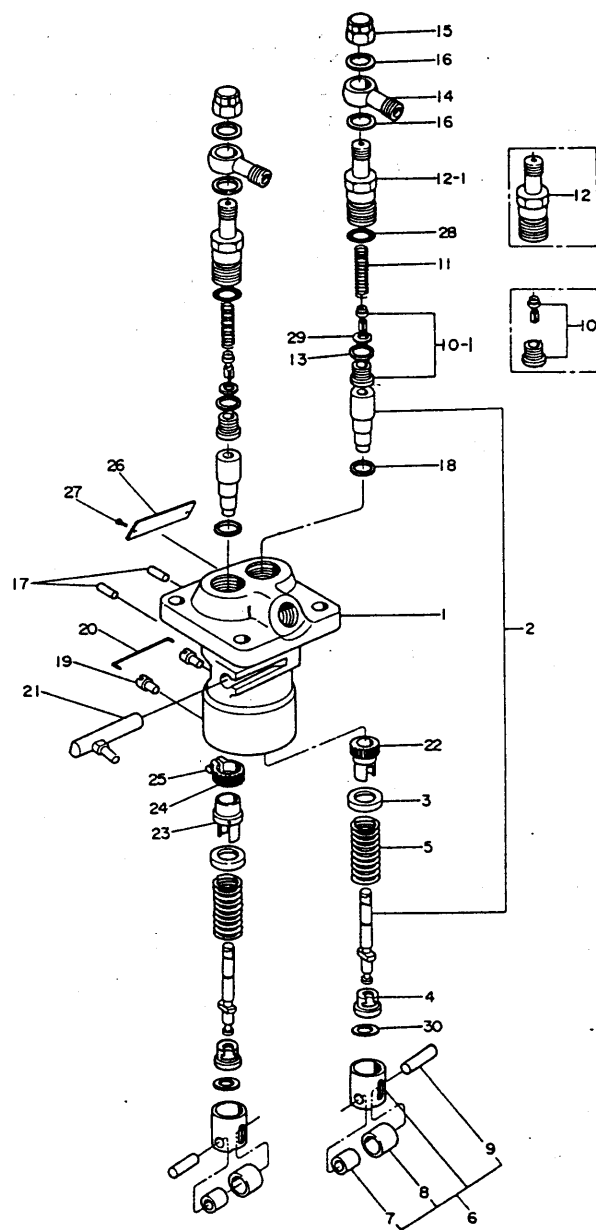

燃 料 噴 射 ポ ン プ FUEL INJECTION PUMP										部分コード	
										51	
図 番 ITEM	品 名 PART NAME	部 品 番 号 PART NO.	1 台 分 個 数 QTY						互 換 性 INTER CHANGE ABILITY	販 売 単 位 UNIT	備 考 REMARKS
			2 T R 15	2 T R 16	2 T R 17	2 T R 19	2 T R 20	2TR20C 48 年 度 49 年 度			
15	キャップナット NUT, cap	174307-51370	2	2	2	2	2	2	2		
16	同上パッキン PACKING, cap nut	124240-51390	4	4	4	4	4	4	4		
17	プランジャバレル回り止メ LOCK SCREW, plunger barrel	174307-51250	2	2	2	2	2	2	2		
18	プランジャバレルパッキン PACKING, plunger barrel	174307-51270	2	2	2	2	2	2	2		
19	プランジャガイド回り止メ LOCK SCREW, plunger guide	174307-51450	2	2	2	2	2	2	2		
20	同上ピン PIN, lock screw	174307-51460	2	2	2	2	2	2	2		
21	燃料加減ラック仕組 FUEL CONTROL RACK ASS'Y	724240-51530	1	1	1	1	1	1	1		
22	燃料加減輪 (甲) RING (A), fuel control	174307-51510	1	1	1	1	1	1	1		
23	燃料加減輪 (乙) RING (B), fuel control	174307-51550	1	1	1	1	1	1	1		
24	燃料加減歯輪 RING, fuel control	174307-51560	1	1	1	1	1	1	1		
25	燃料加減輪止ネジ LOCK SCREW, fuel control	122117-51560	1	1	1	1	1	1	1		
26	燃料ポンプ銘板 NAME PLATE, fuel injection pump	124160-51920	1								
		124450-51920		1							
		124460-51920			1						
		124761-51920					1				
		124756-51920						1	1		
		124750-51920				1					
27	リベット RIVET	22624-230030	2	2	2	2	2	2	2		
28	Oリング O-RING	104505-51370	2	2	2	2	2	2	2	E	
29	デリバリーバルブシートパッキン PACKING, delivery valve seat	104505-51360	2	2	2	2	2	2	2	E	
30	プランジャ位置調整シム SHIM	174307-51700	2	2	2	2	2	2	2		

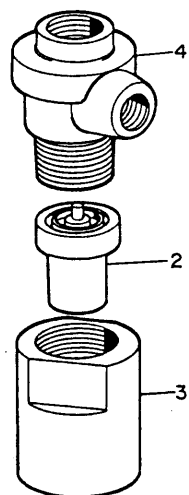
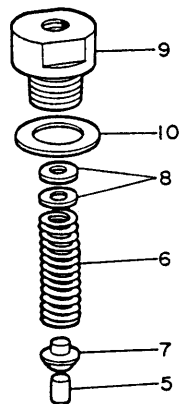
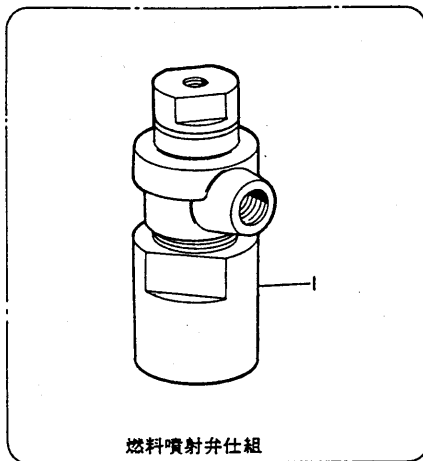

燃 料 噴 射 弁 FUEL INJECTION VALVE													部分コード	
													53	
図番 ITEM	品 名 PART NAME	部 品 番 号 PART NO.	1 台分個数Q'TY							互 換 性 INTER CHANGE ABILITY	販 売 単 位 UNIT	備 考 REMARKS		
			2 T R 15	2 T R 16	2 T R 17	2 T R 19	2 T R 20	2TR20C 48 年度	49 年度					
①	燃料噴射弁仕組 FUEL INJECTION VALB ASS'Y	724160-53100 724450-53100	2									①-66 inc.		
②	ノズル NOZZLE	172100-53000	2	2	2	2	2	2	2					
③	ノズル取付ナット NUT	104900-53080 104300-53080		2	2	2	2	2	2					
④	ノズルホルダーボディ BODY, nozzle holder	103854-53100	2	2	2	2	2	2	2					
⑤	インタースピンドル SPINDLE, inter	113200-53110	2	2	2	2	2	2	2					
⑥	ノズルスプリング SPRING, nozzle	103854-53120	2	2	2	2	2	2	2					
⑦	同上受け HOLDER, nozzle spring	113200-53120	2	2	2	2	2	2	2					
⑧	ノズルスプリング調整板 ADJUSTING PLATE, nozzle spring	110250-53150	2	2	2	2	2	2	2					
⑨	ノズルスプリング押エ HOLDER, nozzle spring	103854-53180	2	2	2	2	2	2	2					
⑩	ノズルスプリング押エ用パッキン PACKING, nozzle spring holder	172100-53200	2	2	2	2	2	2	2					

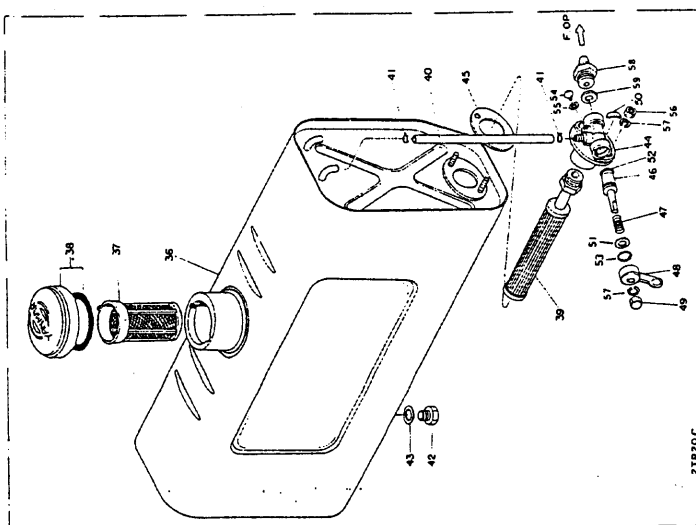
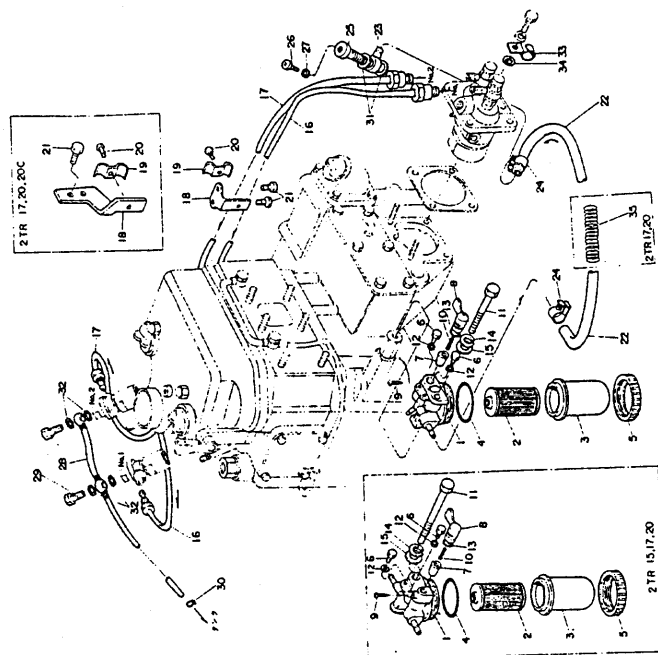

燃料油系統 FUEL OIL SYSTEM										部分コード 55・59	
図番 ITEM	品名 PART NAME	部品番号 PART NO.	1台分個数Q'TY						互換性 INTER CHANGE ABILITY	販売 単位 UNIT	備考 REMARKS
			2 TR 15	2 TR 16	2 TR 17	2 TR 17	2 TR 20	2TR20C 48 年度			
①	燃料コシ器仕組 FUEL OIL FILTER ASS'Y	724160-55500	1		1		1				含 inc. ①-④④④
		704500-55500		+		+					704500-55501へ
		704500-55501		1		1			C		
	燃料コック仕組 FUEL OIL COCK ASS'Y	704200-55200		1		1					含 inc. ①-④④④
②	燃料コシ器エレメント ELEMENT, fuel oil strainer	724160-55200	1		1		1				
		<u>104500-55710</u>	1	1	1	1	1				
	燃料コシ器オオイ COVER, fuel oil strainer	104500-55510	1	1	1	1	1				
	燃料コシ器オオイパッキン PACKING, fuel oil strainer cover	102103-55520	1	1	1	1	1				
③	リテーニングリング RETAINING RING	110250-55610	1	1	1	1	1				
④	燃料コシ器空気抜プラグ PLUG	101720-55750	2	2	2	2	2				
⑤	テーパバルブ VALVE, taper	104200-55320	1	1	1	1	1				
⑥	燃料コックハンドル HANDLE, fuel oil cock	104200-55340	1	1	1	1	1				
⑦	同上用止メ小ネジ LOCK SCREW	104200-55750	1	1	1	1	1				
⑧	バルブスプリング SPRING, valve	104200-55330	1	1	1	1	1				
⑨	六角ボルト(メッキ) M 8 × 90 BOLT	26116-080902	1								コシ器取付用 Strainer fitting
	M 8 × 60	26117-080602		1		1					
	M 8 × 65	26117-080652			1		1				
⑩	パッキン(丸ナイロン) 6 PACKING	23418-060000	2	2	2	2	2				空気抜プラグ用 For plug, air-vent
⑪	Oリング(1種A) P10A O-RING	24311-240100	1	1	1	1	1				コックレバ For lever, cock
⑫	バネ座金 8 SPRING WASHER	22212-080000	1	1	1	1	1				コシ器取付用 Strainer fitting 2TR15, 17, 20~49.3 廃止 2TR15, 17, 20 abolished in Mar. '74
⑬	平座金(小形丸メッキ) 8 WASHER	22117-080000	1	1	1	1	1				コシ器取付用 Strainer fitting
⑭	燃料噴射管 No.1 PIPE, fuel injection	124160-59800	1								
		124450-59800		1		1		1	1		
		124460-59800			1		1				

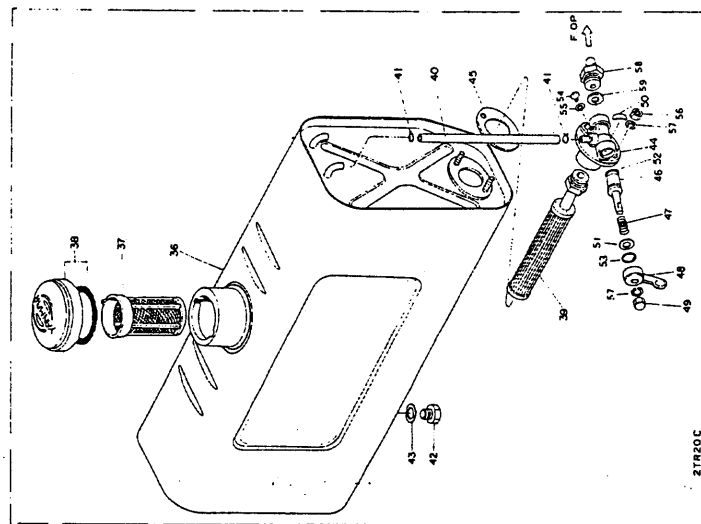
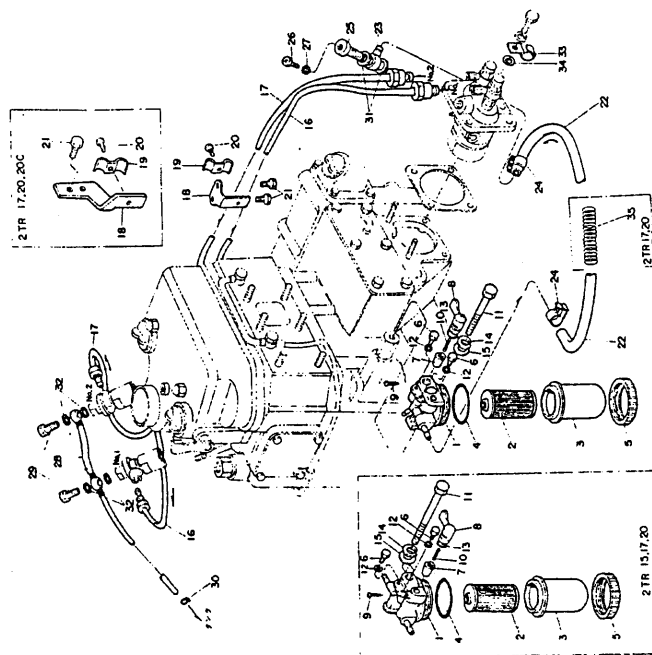

燃料油系統 FUEL OIL SYSTEM										部分コード 55・59	
図書 ITEM	品名 PART NAME	部品番号 PART NO.	1台分個数Q'TY						互換性 INTER CHANGE ABILITY	販売 単位 UNIT	備考 REMARKS
			2 T R 15	2 T R 16	2 T R 16	2 T R 19	2 T R 20	2TR20C 48 年度			
			1					49 年度			
⑰	燃料噴射管 No.2 PIPE, fuel injection	124160-59810	1								
		124450-59810		1		1		1	1		
		124460-59810			1		1				
⑱	燃料噴射管振れ止メ(甲) CLIP(A), fuel injection pipe	124450-59850		1		1					
		124756-59850			1		1	1	1		
⑲	燃料噴射管振れ止メ(乙) CLIP(B), fuel injection pipe	124450-59860	1	1	1	1	1	1	1		
㉑	十字穴付ナベ小ネギ(メッキ)M6×10 SCREW	26557-060102	1								噴射管振止(乙)取付用 Clip(B) tightening
	M6×8	26557-060082		1	1	1	1	1	1		
㉒	六角ボルト(メッキ) M6×10 BOLT	26117-060102		2	2	2	2	2	2		噴射管振止(甲)取付用 Clip(A) tightening
㉔	燃料油管(コシ器へ噴射ポンプ) PIPE, fuel oil (strainer-injection pump)	124460-59000	+								長さ Length 220 124450-59000～
		124450-59080	1	1	1	1	1				長さ Length 500
		124460-59000		+		+					長さ Length 190 124450-59000～
		124756-59080						1	1		
㉕	球形片口管継手 JOINT, pipe	124250-59260	1	1	1	1	1	1	1		
		103854-59050									103854-59051～
㉖	ホースバンド HOSE BAND	103854-59051									103854-59052～
		103854-59052	2	2	2	2	2	2	2	C	
㉗	空気抜き穴付管継手ボルト PLUG, air venting pipe joint	124240-59390	1	1	1	1	1	1	1		
㉘	空気抜プラグ PLUG, air venting	111154-51900	1	1	1	1	1	1	1		
㉙	空気抜プラグ用パッキン PACKING, air venting plug	180110-51910	1	1	1	1	1	1	1		
㉚	燃料戻油管 RETURN PIPE, fuel oil	124460-59600	+								124550-59500～
		124460-59600		+	+	+	+				124500-59500～
		124550-59500	1	1	1	1	1			A	
		124756-59500						1			
		124756-59501						1	1	B	

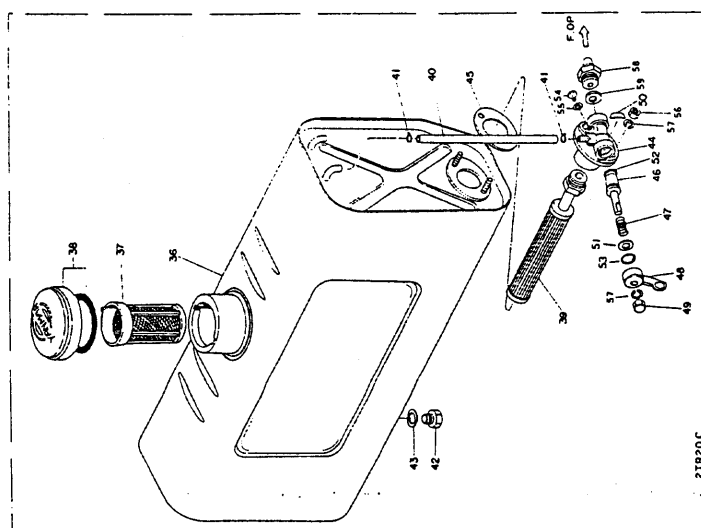
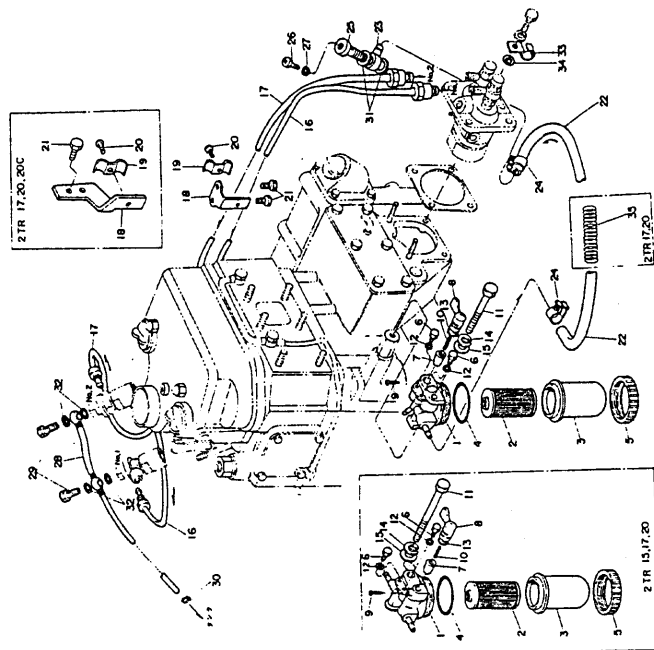

燃 料 油 系 統 FUEL OIL SYSTEM										部分コード 55・59	
図番 ITEM	品 名 PART NAME	部 品 番 号 PART NO	1 台 分 個 数 Q'TY						互 換 性 BITER CHANGE ABILITY	販 売 単 位 UNIT	備 考 REMARKS
			2 T R 15	2 T R 16	2 T R 17	2 T R 19	2 T R 20	2TR20C			
29	球形管継手ボルト BOLT, pipe joint	101147-59810	2	2	2	2	2	2			
30	ホースバンド 6 HOSE BAND	23010-006000		1		1			D		48.8- 燃料タンク側 F.O. tank side
31	パッキン(丸鋼) 12 PACKING	23414-120000	2	2	2	2	2	2			燃料油管ポンプ側用 F.O. pipe pump side
32	パッキン(丸鋼) 8 PACKING	23414-080000	4	4	4	4	4	4			燃料戻り油管側用 F.O. return pipe side
33	燃料油管振止用クランプ CLAMP, fuel oil pipe clip	103884-59900		1		1					
34	平座金(ミガキ丸1種ノッキ) 8 WASHER	22137-080000		1		1					振止ノック用取付用
35	燃料油管保護スプリング SPRING, fuel oil pipe	124460-59100			1		1				
36	燃料タンク仕組(20C) FUEL OIL TANK ASS'Y	724756-55700						1			全 inc. ①-④
		724558-55700						1	1	B	
37	入口コシ器 STRAINER, inlet	101504-55101						1	1		
38	燃料タンクキャップ(パッキン付) CAP, fuel oil tank	101168-55040						1	1		
39	出口コシ器 STRAINER, outlet	104500-55790						1	1		
40	油面計 GUAGE oil	124258-55150						1	1		
41	油面計押エ HOLDER, oil guage	103854-55220						2	2		
42	燃料タンクドレイン抜プラグ PLUG, fuel oil tank drain	104200-55080						1			
		101104-55080						1	1	B	2TR20C-00666-
43	パッキン(丸鋼) 14 PACKING	23418-140000						1			
	12	23414-120016						1	1	B	
44	燃料コック仕組 FUEL OIL COCK ASS'Y	724558-55402						1	1		全 inc. ①-④①-④④
45	燃料コック本体パッキン PACKING, fuel oil cock body	101100-55390						1	1		
46	テーパバルブ VALVE, taper	101104-55320						1	1		
47	テーパバルブ用バネ SPRING, taper valve	101720-55330						1	1		
48	コックハンドル HANDLE, cock	101200-55341						1	1		
49	コック用袋ナット CAP NUT, cock	101200-55360						1	1		
50	燃料コック指示マーク NAME PLATE, fuel oil cock	160410-55420						1	1		
51	テーパバルブ用バネ受 SPRING SHOE, taper valve	101720-55340						1	1		

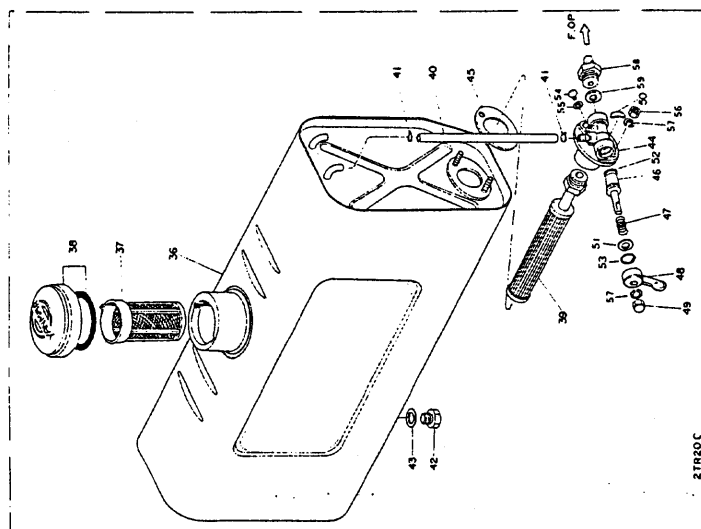
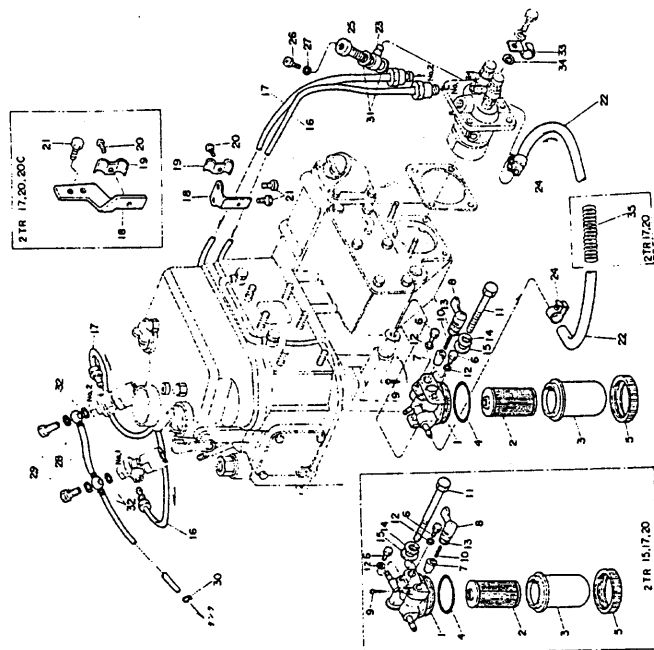

燃料油系統 FUEL OIL SYSTEM										部分コード 55・59
図番 ITEM	品名 PART NAME	部品番号 PART NO.	1台分個数Q'TY					互換性 INTER CHANGE ABILITY	販売単位 UNIT	備考 REMARKS
			2TR 15	2TR 16	2TR 17	2TR 19	2TR 20			
52	Oリング(1種) P10	24311-000100						1	1	ターボバルブ用
53	穴用C形止輪 15	22252-000150						1	1	ターボバルブ用
54	燃料コック空気抜プラグ PLUG, fuel cock air venting	172100-55620						1	1	
55	同上用パッキン PACKING, air venting plug	180110-51910						1	1	
56	六角ナット(メッキ) M6 NUT	26717-060002						2	2	
57	バネ座金 6 SPRING WASHER	22212-060000						3	3	
58	燃料油管継手 JOINT, fuel oil pipe	124558-55970						1	1	コック本体取付用 Fuel oil cock body
59	同上用パッキン PACKING, pipe joint	172200-01650						1	1	コック本体取付用1 Fuel oil cock body コック用 Cock fuel oil body

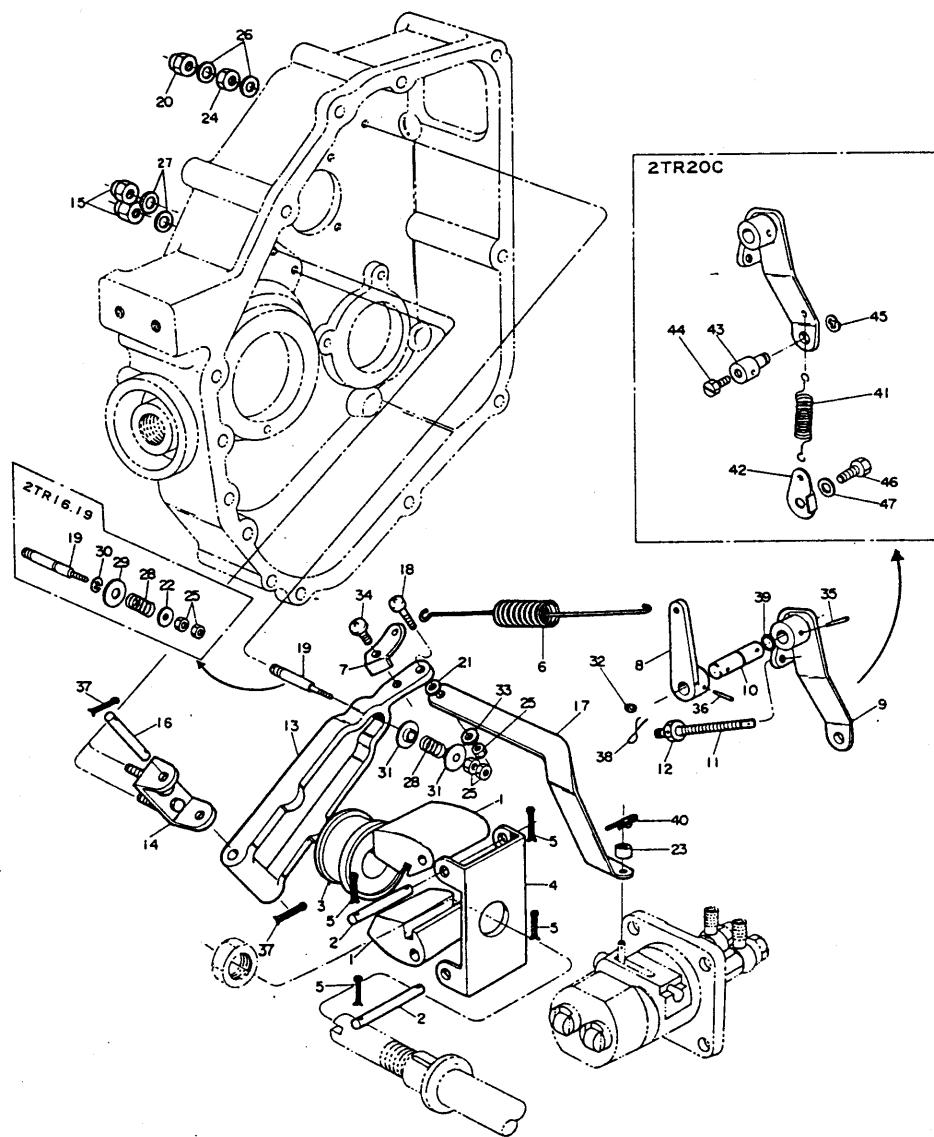

調速装置 GOVERNOR EQUIPMENT										部分コード 61 - 66
図番 ITEM	品名 PART NAME	部品番号 PART NO.	1台分個数Q'TY						互換性 交換性 UNIT	備考 REMARKS
			2TR15	2TR16	2TR17	2TR19	2TR20	2TR20C 48年度 49年度		
	ガバナウエイトサポート仕組 GOVERNOR WEIGHT SUPPORT ASS'Y	724450-61520	1	1	1	1	1	1		※ ①②③④
①	ガバナウエイト WEIGHT, governor	124450-61200	2	2	2	2	2	2		
②	ガバナウエイトピン PIN, governor weight	124450-61220	2	2	2	2	2	2		
③	ガバナスリーブ SLEEVE, governor	124550-61600	1	1	1	1	1	1		
④	ガバナウエイトサポート SUPPORT, governor weight	124450-61110	1	1	1	1	1	1		
⑤	割ピン 2×10 COTTER PIN	22411-200100	4	4	4	4	4	4		ガバナウエイトピン用 Pin, governor weight
⑥	レギュレータスプリング SPRING, regulator	124160-66010	1							
		124450-66010	1	1	+					2TR19ハ 124756-66010へ
		124756-66010				1	+	1	A	2TR20ハ 124761-66010へ
		124761-66010				1			A	
⑦	レギュレータスプリング取付金具 PIECE, regulator spring	124450-66460	1	1	1	1	1	1		
⑧	レギュレタレバ LEVER, regulator	124450-66090	1	1	1	1	1	1		
⑨	レギュレタハンドル HANDLE, regulator	124450-66050	1	1	1	1	1	1		
⑩	レギュレタハンドル軸 SHAFT, regulator handle	124450-66040	1	1	1	1	1	1		
⑪	レギュレタハンドル調整ボルト ADJUSTING BOLT, regulator handle	124550-66420	1					+		2TR20Cハ 103854-66420へ
		103854-66420		1	1	1	1	1	C	
⑫	穴付六角止ナット LOCK NUT, adjusting bolt	124450-66371		+		+		+		レギュレタハンド ル調整ボルト Adjusting bolt, regulator handle 124550-66370へ
		124550-66370	1	1	1	1	1	1	A	
⑬	ガバナレバ LEVER, governor	124450-66610	+		+		+			124450-66500へ
		124450-66500	1	1	1	1	1	1	C	
⑭	ガバナレバサポート SUPPORT, governor lever	124450-66510	1	1	1	1	1	1		
⑮	同上取付用袋ナット M 6 CAP NUT, support	124450-66620		+		+		+		26657-060002へ
		26657-060002	2	2	2	2	2	2	C	
⑯	ガバナレバピン PIN, governor lever	124450-66550	1	1	1	1	1	1		

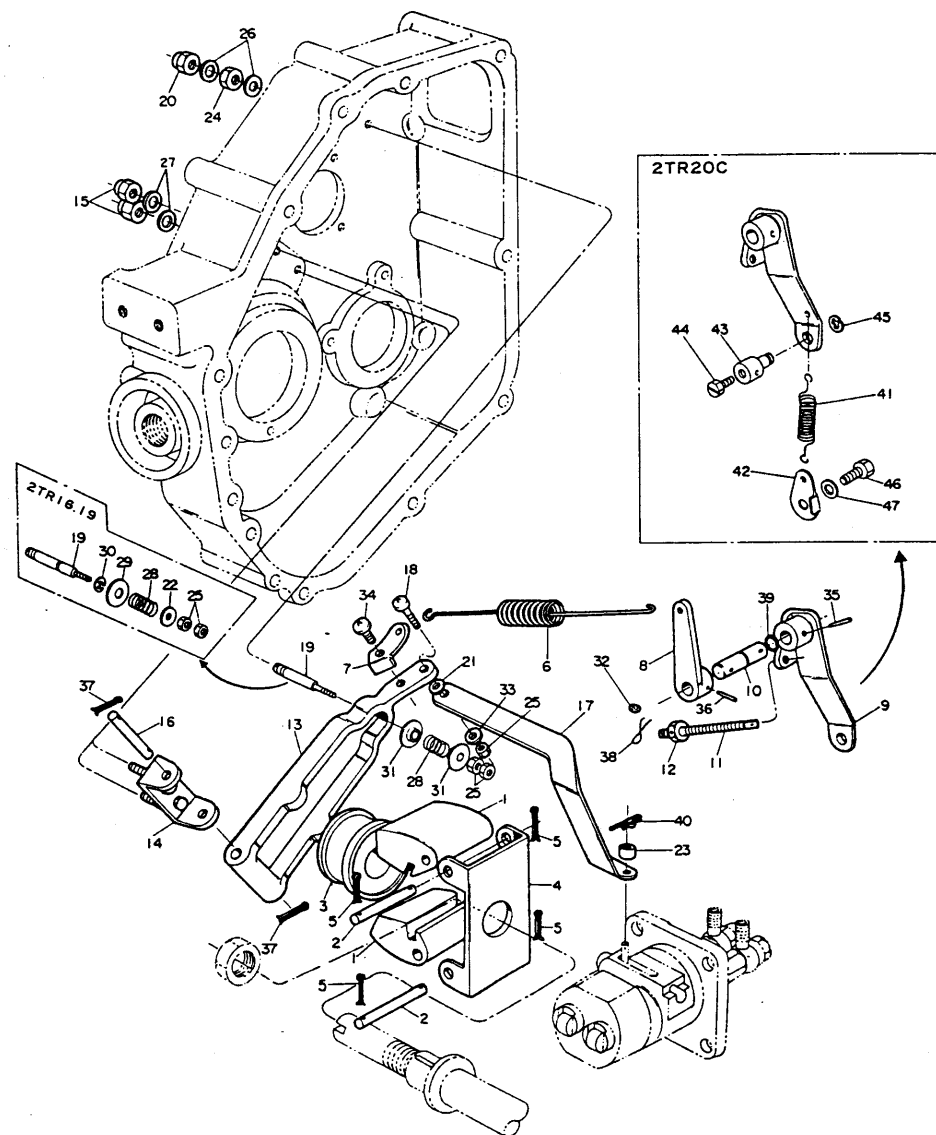

调速装置 GOVERNOR EQUIPMENT										部分コード 61・66	
図番 ITEM	品名 PART NAME	部品番号 PART NO.	1台分個数Q'TY						互換性 INTER CHANGE ABILITY	販売単位 UNIT	備 REMARKS
			2TR15	2TR16	2TR17	2TR19	2TR20	2TR20C 48年度 49年度			
17	ガバナリンク LINK, governor	124160-66400	1								
		124450-66400		1	1	1	1	1			
18	ガバナリンク連絡ネジ SCREW, governor link connecting	124450-66410	1	1	1	1	1	1			
19	噴射制限軸 (トルクスアリング付) SHAFT, injection control	124450-66822									124450-66822～
		124450-66822	1	1	1	1	1	1	A		噴射制限軸用 Shaft, injection control 26667-080002～
20	袋ナット CAP NUT	26667-080002									
	M 8	26667-080002	1	1	1	1	1	1	C		
21	ガバナリンク締付用間座 PIECE, governor link	124450-66430	1	1	1	1	1	1			
22	噴射制限用止む (甲) RETAINER, injection control (A)	124450-66830		1	1		1		D		E/2TR16-02836～ E/2TR19-00733～ E/2TR20C-00256～
23	ガバナリンク振れ止め間座 PIECE, governor link clip	124450-66420	1	1	1	1	1	1			
24	六角ナット (メッキ) M 8 LOCK NUT	26757-080002	1	1	1	1	1	1			噴射制限軸取付用 Injection control shaft fitting
25	六角止ナット (メッキ) M 7 LOCK NUT	26757-050002	3	3	3	3	3	3			(噴射制限軸取付用 2 Retainer, injection control ガバナリンク締付用 1 Governor link tightening
26	パッキン (丸銅) 8 PACKING	23414-080000	2	2	2	2	2	2			噴射制限軸用 Shaft, injection control
27	パッキン (丸銅) 6 PACKING	23414-060000	2	2	2	2	2	2			ガバナリンクサポート取付 Governor lever support fitting
28	噴射制限スプリング SPRING, injection control	124550-66810	1	1	1	1	1	1			
29	噴射制限用当金 (乙) RETAINER, injection control (B)	124450-66840		1	1		1		D		E/2TR16-02836～ E/2TR19-00733～ E/2TR20C-00256～
30	丸S形止め輪 CIRCCLIP	124450-66860		1	1		1		D		噴射制限軸用 Shaft, injection control
31	ガイド付噴射制限用当金 RETAINER, injection control w/guide	124450-66850	2	2	2	2	2	2			E/2TR16-02836～ E/2TR19-00733～ E/2TR20C-00256～
32	封印用鉛 LEAD, sealing	135210-61090	1	1	1	1	1	1			
33	平座金 (ミガキ丸 1 種) 5 WASHER	22137-050000	1	1	1	1	1	1			ガバナリンク締付用 Governor link tightening
34	十字穴付サベ小ネジ M 6 × 8 SCREW	26557-060082	1	1	1	1	1	1			レギュレータスプリング 取付金具取付用 Regulator spring nut plate fitting
35	テーパピン 3 × 25 TAPER PIN	22322-030180									レギュレータハンドル用 Handle, regulator 22322-030180～
	3 × 18	22322-030180	1	1	1	1	1	1	C		
36	テーパピン 3 × 16 TAPER PIN	22322-030160	1	1	1	1	1	1			レギュレータレバー用 Lever, regulator

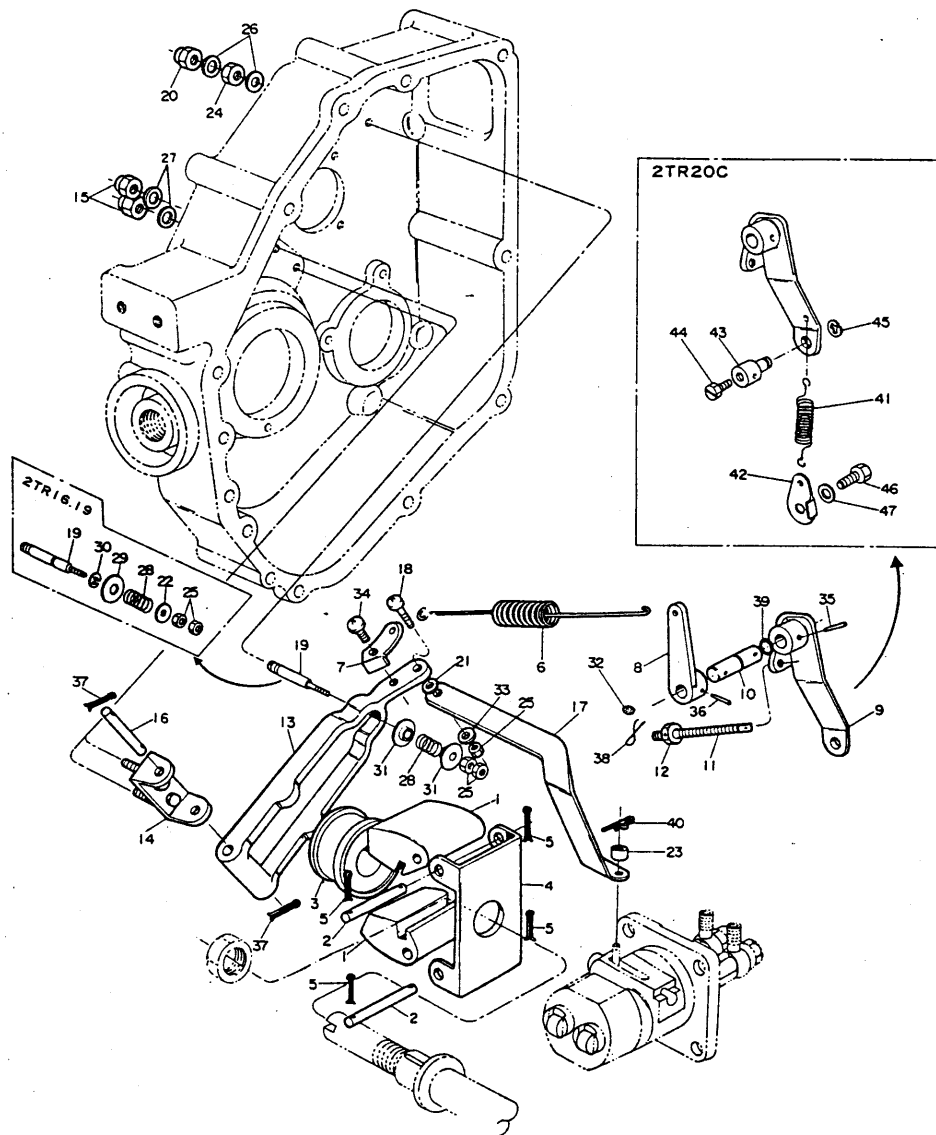

調 速 装 置 GOVERNOR EQUIPMENT											部分コード 66	
図番 ITEM	品 名 PART NAME	部 品 番 号 PART NO.	1 台 分 個 数 QTY							互 換 性 INTER CHANGE ABILITY	販 売 単 位 UNIT	備 考 REMARKS
			2 T R 15	2 T R 16	2 T R 17	2 T R 19	2 T R 20	2TR20C 48 分 度	49 分 度			
37	割ピン 2×10 COTTER PIN	22411-200100	2	2	2	2	2	2	2			governor lever Pin, governor lever
38	ツヅリ線 0.6 WIRE 1.0	09451-060000 22451-100000	+		+			+			C	レギュレータハンドル 調整ボルト用 Adjusting bolt, regulator handle (22451-100000)
39	Oリング (1種A) P7 O-RING	24311-000070	1	1	1	1	1	1	1			レギュレータハンドル 軸用 Shaft, regulator handle
40	スナップピン PIN	09411-100100 22360-060000	+		+						C	燃料調整ラックピン用 Rack pin, fuel regulating (22360-060000)
41	レギュレータハンドル戻シバネ SPRING, regulator handle return	102100-67300						1	1			
42	レギュレータハンドル戻シバネ取付金具 SET PIECE, regulator handle return spring	124756-67310						1	1			
43	ボーデンワイヤインナ止金具 PIECE, wire	124756-67510						1	1			
44	六角ボルト(メッキ・スリワリ付) M4×6 BOLT	26117-040068						1	1			インナ止金具用 Piece, inner
45	E形止メ輪 12 CIRCLIP	22272-000070						1	1			ボーデンワイヤインナ 止メ金具用 Piece, wire
	六角止ナット (メッキ) M8 LOCK NUT	26757-080002						1	1			デコアワタ調整ボ ルト用 Adjusting bolt, wir
46	六角ボルト (メッキ) M8×12 BOLT	26117-080122							1			
47	平座金(ミガキ丸1種・メッキ) 8 WASHER	22137-080000							1			戻シバネ取付金具取付 用 Return spring set fitting

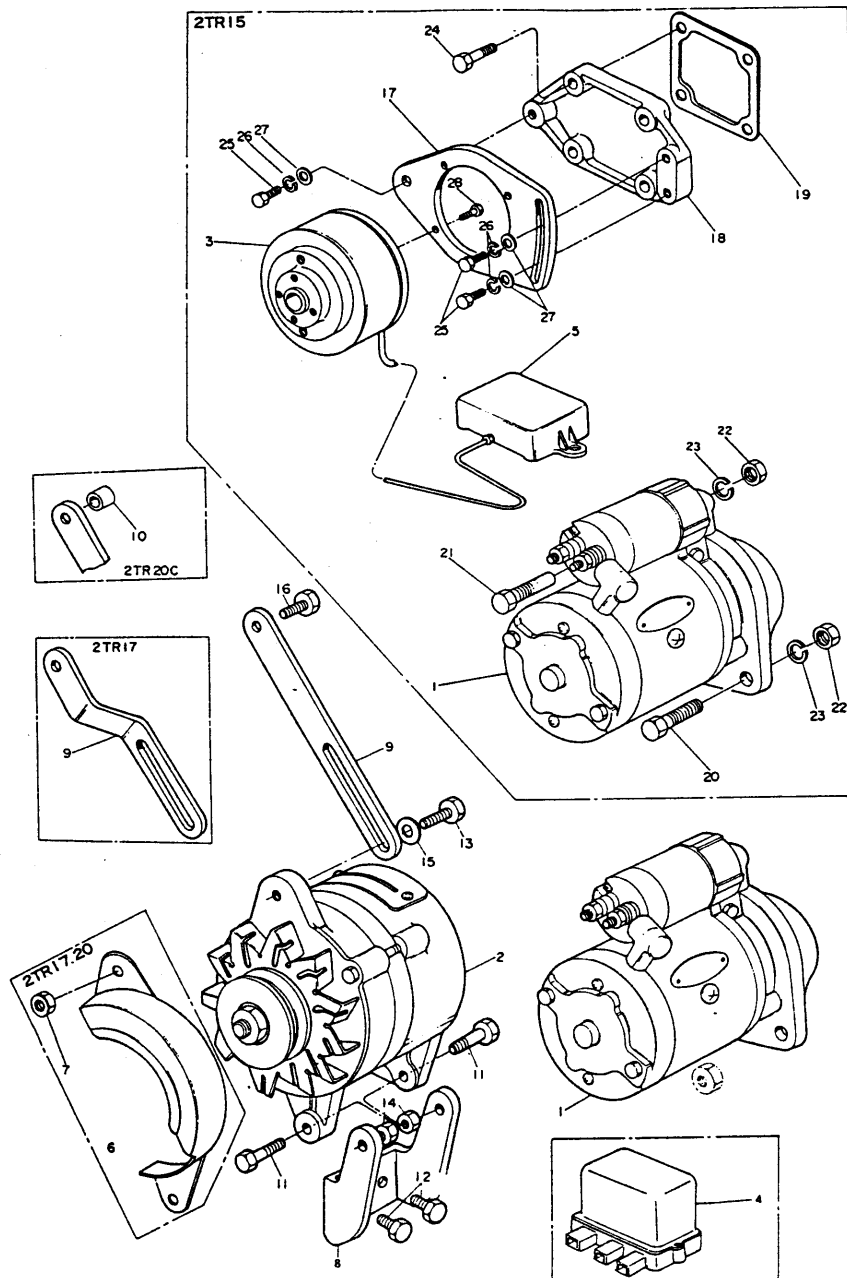
 電気始動装置
 ELECTRIC STARTING EQUIPMENT

 部分コード
 77

図番 ITEM	品名 PART NAME	部品番号 PART NO.	1台分個数QTY						交換 性 UNIT	販売 単位 UNIT	備 REMARKS
			2 T R 15	2 T R 16	2 T R 17	2 T R 19	2 T R 20	2TR20C 48 9.4			
①	スターティングモータ MOTOR, starting	124160-77010	1								
		124450-77010		1	1	1	1	1			
②	チャージングジェネレータ CHARGING GENERATOR	124560-77200		1	1	1	1	1			
③	ダイナモ (F.W.M式) DYNAMO	124160-77200	1								
④	レギュレータ REGULATOR	124250-77710		1	1	1	1	1			
⑤	カレントリミッタ CURRENT LIMITER	124160-77710	1								
⑥	チャージングジェネレータオバイ COVER, charging generator	124460-77210			1		1				
⑦	六角止ナット (メッキ) LOCK NUT	M 8 26757-080002			1		1				
⑧	ジェネレータブラケット BRACKET, generator	124450-77250		1		1		1			
		124550-77250			1		1				
		124756-77250						1			
⑨	ベルトアジャスタ AJUSTER, belt	124450-77330		1		1	1	1			
		124460-77330			1						
⑩	ベルトアジャスタ取付用間座 PIECE, belt adjuster	124756-77340						1	1		
⑪	六角ボルト (メッキ) BOLT	M8×30 26117-080302	2	3	2	3	2	2			ジェネレータ取付用 Generator fitting
⑫	六角ボルト (メッキ) BOLT	M8×18 26117-080182	2	2	2	2	2	2			ジェネレータブラケット 取付用 Generator bracket fitting
⑬	六角ボルト (メッキ) BOLT	M8×25 26117-080252	1		1		1	1			ジェネレータ Generator ベルトアジャスタ Belt adjuster 片締め用Set-tightening
⑭	六角ナット (メッキ) NUT	M 8 26717-080002	2	2	2	2	2	2			ジェネレータ取付用 Generator fitting
⑮	平座金 (ミガキ丸1種メッキ) WASHER	8 22137-080000	1	1	1	1	1	1			ジェネレータ Generator ベルトアジャスタ Belt adjuster 片締め用Set-tightening
⑯	六角ボルト (メッキ) BOLT	M8×16 26117-080162	1		1						ベルトアジャスタ取付用 Belt adjuster fitting 2TR19・47, 846 II 2TR19 abolished in Aug. '72
⑰	ダイナモサポート SUPPORT, dynamo	124160-77210	1								
⑱	ダイナモ取付台 MOUNT, dynamo	124160-77150	1								
⑲	ダイナモ取付台用パッキン PACKING, dynamo mount	124160-44410	1								
㉑	取付ボルト (A) BOLT (A)	124160-77510	1								
㉒	取付ボルト (B) BOLT (B)	124160-77520	1								スターティングモータ 取付用 Starting motor fitting

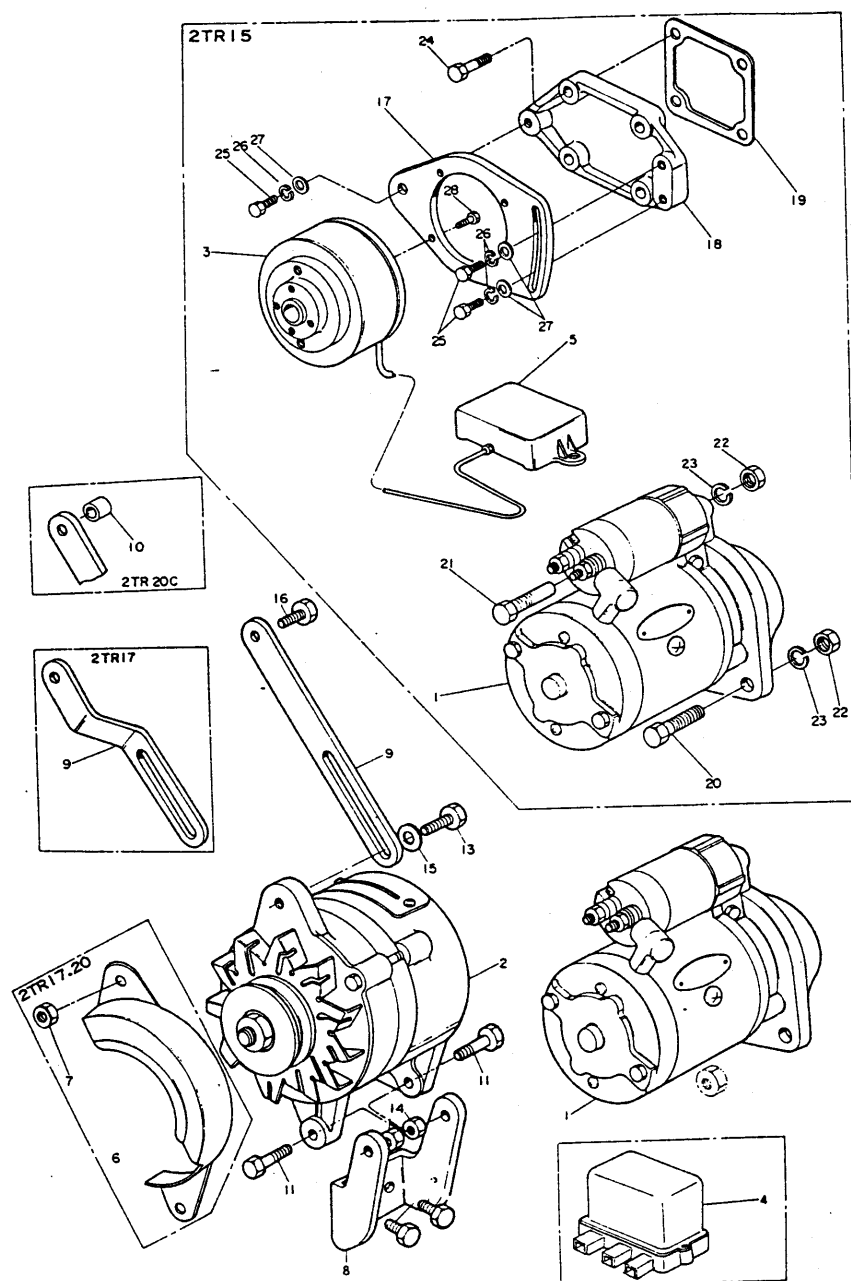
電気始動装置
ELECTRIC STARTING EQUIPMENT

部分コード

77

図番 ITEM	品名 PART NAME	部品番号 部品番号 PART NO.	1 台分個数QTY						互換性 INTER CHANGE ABILITY	販売単位 UNIT	備 REMARKS
			2 TR 15	2 TR 16	2 TR 17	2 TR 19	2 TR 20	2TR20C			
								48 H 1A	49 H 1A		
21	六角ナット (メッキ) NUT	M10	26716-100002	2							スターティングモータ 取付用 Starting motor fitting
22	バネ座金 SPRING WASHER	10	22212-100000	2							
23	六角ボルト (メッキ) BOLT	M8×30	26116-080302	4							ダイナモ取付台用 Mount, dynamo
24	六角ボルト (メッキ) BOLT	M8×18	26116-080182	3							
25	バネ座金 SPRING WASHER		22212-080000	3							ダイナモサポート用 Support, dynamo
26	平座金 (ミガキ丸1種) WASHER	8	22137-080000	3							
27	六角ボルト (メッキ) BOLT	M6×14	26116-060142	4							ダイナモサポート取組用 Dynamo support set-tightening

スターティングモータ(S114-146)
STARTING MOTOR

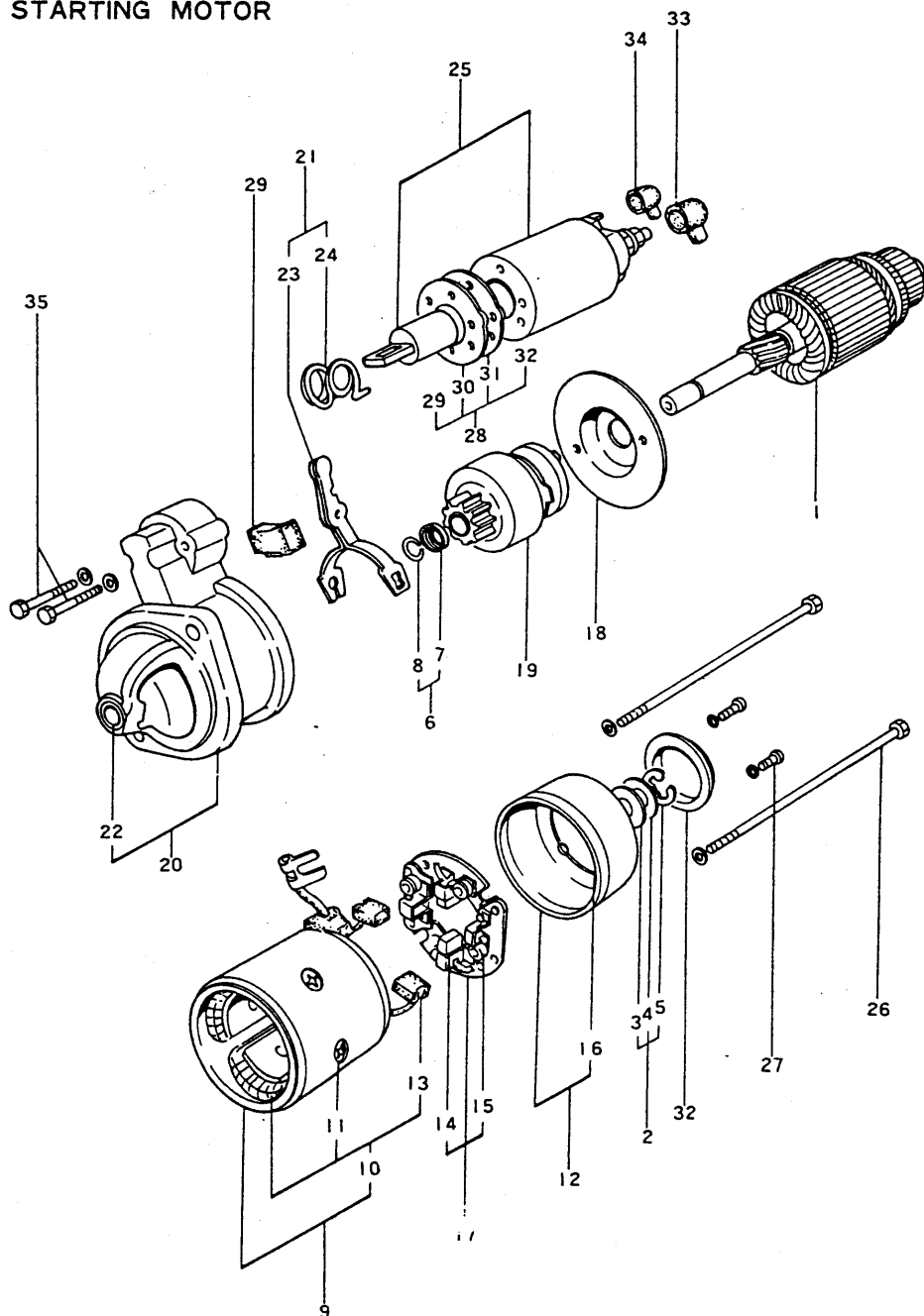

スターティングモータ(S114-146)										部分コード		
STARTING MOTOR												
図番 ITEM	品名 PART NAME	部品番号 PART NO.	1台分解数Q'TY							互換性 INTER CHANGE ABILITY	販売単位 UNIT	備考 REMARKS
			2 T R 15	2 T R 16	2 T R 17	2 T R 19	2 T R 20	2TR20C 48 1/2	49 1/2			
	S114-146形スターティングモータ STARTING MOTOR	124450-77010		1	1	1	1	1	1			
①	アーマチャアッセンブリ ARMATURE ASS'Y			1	1	1	1	1	1			2114-91001
②	スラストワッシャキット THRUST WASHER KIT			1	1	1	1	1	1			2114-8110 ☆ ㉑-㉒ inc.
③	スラストワッシャ(B) THRUST WASHER			3	3	3	3	3	3			
④	スラストワッシャ(C) THRUST WASHER			1	1	1	1	1	1			
⑤	Eリング E-RING			1	1	1	1	1	1			
⑥	ピニオンストップバセット PINION STOPPER SET			1	1	1	1	1	1			2114-7155 ☆ inc. ㉗㉘
⑦	ピニオンストップバ PINION STOPPER			1	1	1	1	1	1			
⑧	ピニオンストップバクリップ PINION STOPPER CLIP			1	1	1	1	1	1			
⑨	ヨークアッセンブリ YOKE ASS'Y			1	1	1	1	1	1			
⑩	フィールドコイルアッセンブリ FIELD COIL ASS'Y			1	1	1	1	1	1			2114-82001 ☆ inc. ㉙㉚
⑪	ポールコアセットスクリュー POLE CORE SET SCREW			4	4	4	4	4	4			2114-7215
⑫	リヤカバーアッセンブリ REAR COVER ASS'Y			1	1	1	1	1	1			2114-23001 ☆ inc. ㉛
⑬	ブラシ(+) BRUSH			2	2	2	2	2	2			2114-5312
⑭	ブラシ(-) BRUSH			2	2	2	2	2	2			2114-5313
⑮	ブラシスプリング BRUSH SPRING			4	4	4	4	4	4			2114-4314
⑯	リヤカバーメタル REAR COVER METAL			1	1	1	1	1	1			2114-5352
⑰	ブラシホルダアッセンブリ BRUSH HOLDER ASS'Y			1	1	1	1	1	1			2114-1360 ☆ inc. ㉜㉝
⑱	センタープレート CENTER PLATE			1	1	1	1	1	1			2114-3454
⑲	ピニオンアッセンブリ PINION ASS'Y			1	1	1	1	1	1			2114-45002
㉑	ギヤケースアッセンブリ GEAR CASE ASS'Y			1	1	1	1	1	1			2114-86003 ☆ inc. ㉞
㉒	シフトレバーセット SHIFT LEVER SET			1	1	1	1	1	1			2114-8652 ☆ inc. ㉟㊱
㉓	ギヤケースメタル GEAR CASE METAL			1	1	1	1	1	1			2114-4661
㉔	シフトレバー SHIFT LEVER			1	1	1	1	1	1			
㉕	トーションスプリング SPRING			1	1	1	1	1	1			

スターティングモータ(S114-146)
STARTING MOTOR

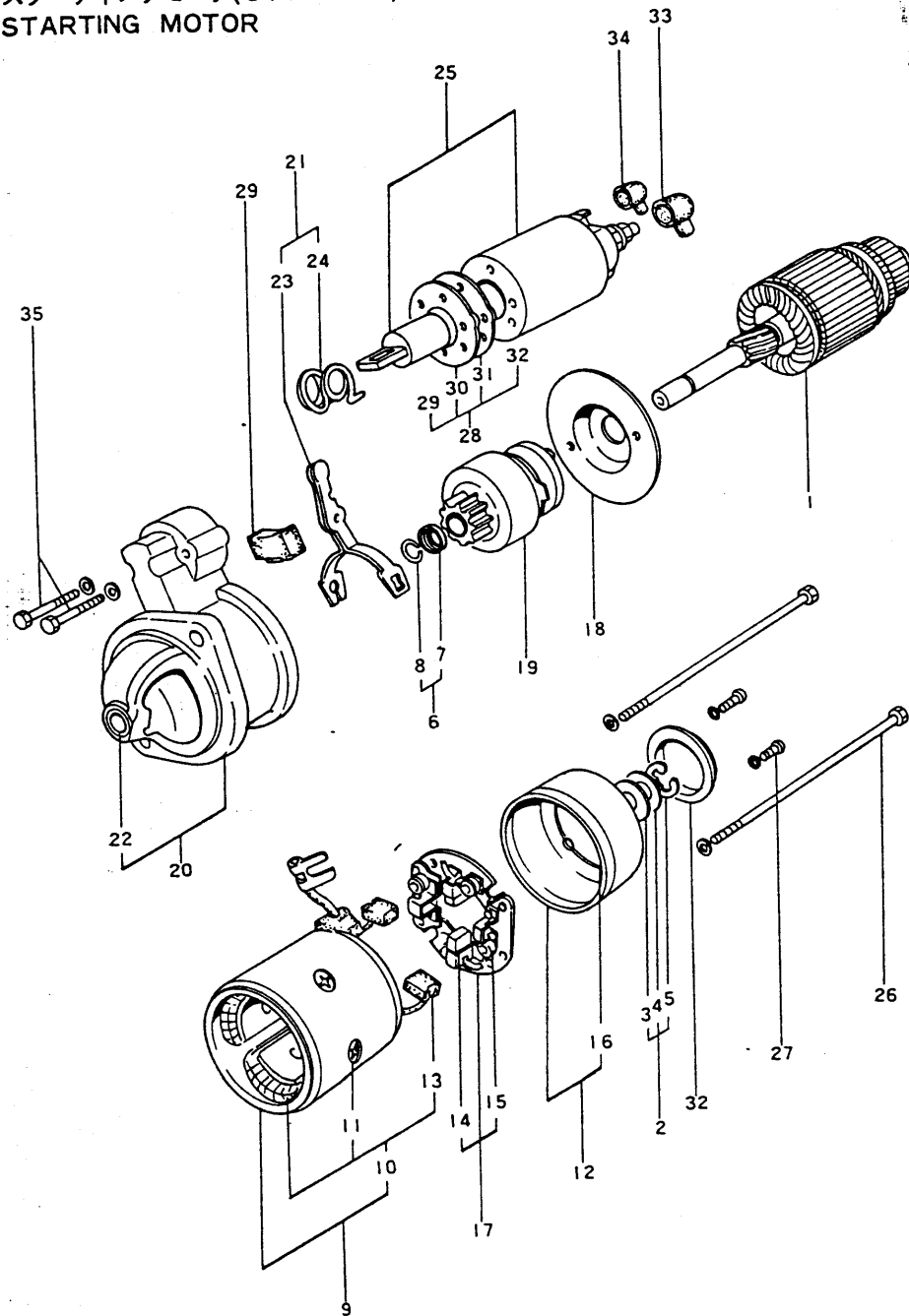

スターティングモータ(S114-146)											部分コード	
STARTING MOTOR												
図番 ITEM	品 名 PART NAME	部 品 番 号 PART NO.	1 台 分 個 数 Q'TY						互 換 性 INTER CHANGE ABILITY	販 売 単 位 UNIT	備 考 REMARKS	
			2 T R 15	2 T R 16	2 T R 17	2 T R 19	2 T R 20	2TR20C				
			48 年 度	49 年 度	48 年 度	49 年 度	48 年 度	49 年 度				
25	マグネティックスイッチアッセンブリ MAGNETIC SWITCH ASS'Y			1	1	1	1	1	1		2114-57001	
26	スルーボルト THROUGH BOLT			2	2	2	2	2	2		2114-6615	
27	4φスクリュ SCREW			2	2	2	2	2	2		M 4 × 0.7 × 12	
28	ダストカバーキット DUST COVER KIT			1	1	1	1	1	1		2114-3943 ① ② ③	
29	ダストカバー(A) DUST COVER			1	1	1	1	1	1			
30	ダストカバー(B) DUST COVER			1	1	1	1	1	1			
31	ダストカバー(C) DUST COVER			1	1	1	1	1	1			
32	ダストカバー(D) DUST COVER			1	1	1	1	1	1			
33	Mターミナルカバー M TERMINAL COVER			1	1	1	1	1	1		2114-4858	
34	ラバーキャップ LABER CAP			1	1	1	1	1	1		2114-5858	
35	6φボルト 6φBOLT			2	2	2	2	2	2		M 6 × 1.0 × 32	

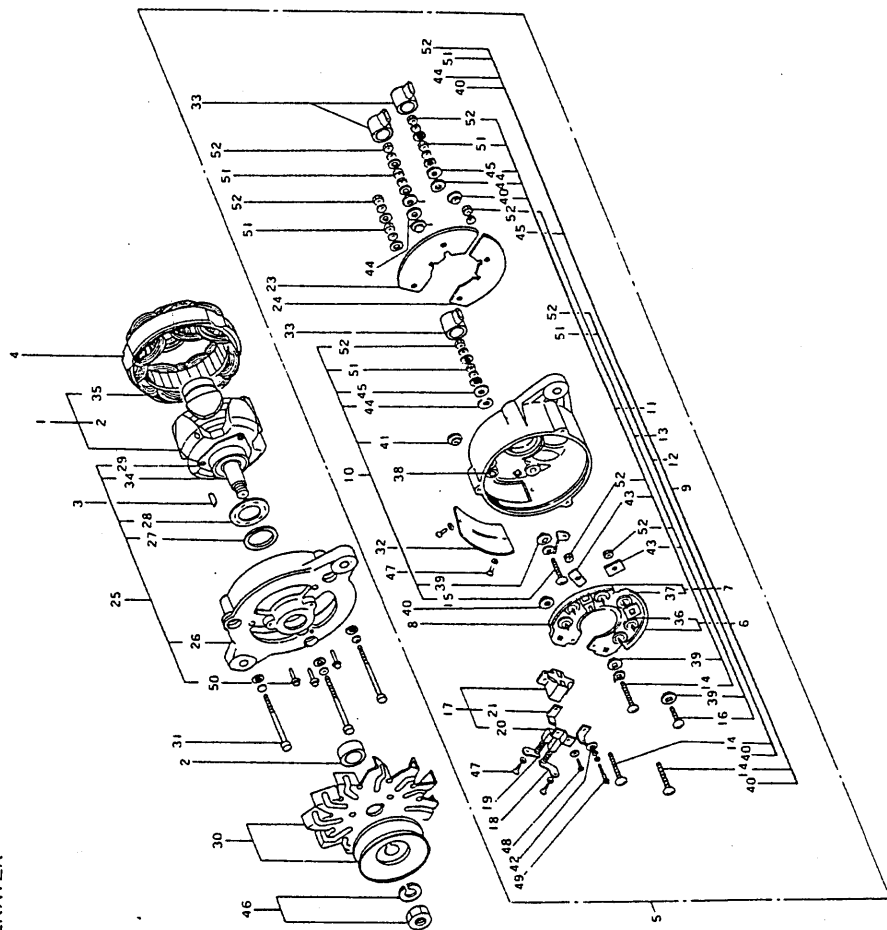

ACジェネレータ(LT110-04) AC GENERATER										部分コード	
図番 ITEM	品 名 PART NAME	部 品 番 号 PART NO.	1台分個数Q'TY						互換性 OTHER CHANGE ABILITY	販売 単位 UNIT	備 考 REMARKS
			2 T R 15	2 T R 16	2 T R 17	2 T R 19	2 T R 20	2TR20C			
	LT110-04形ACジェネレータ AC GENERATER	124560-77200	1	1	1	1	1	1			
①	ロータアッセンブリ ROTOR ASS'Y		1	1	1	1	1	1			LT110V-1100 含 ㉔㉕
②	スペーサ SPACER		1	1	1	1	1	1			
③	キー KEY		1	1	1	1	1	1			
④	スタータアッセンブリ STARTER ASS'Y		1	1	1	1	1	1			L110V-1200
⑤	リヤカバーアッセンブリ REAR COVER ASS'Y		1	1	1	1	1	1			L110V-1300 含 ㉔㉕㉖㉗㉘㉙㉚㉛㉜㉝㉞㉟㊱㊲㊳㊴㊵㊶㊷㊸㊹㊺㊻㊼㊽㊾㊿
⑥	SRホルダアッセンブリ(+) S-R HOLDER ASS'Y		1	1	1	1	1	1			L130-7303Y 含 inc. ㉞
⑦	SRホルダアッセンブリ(-) S-R HOLDER ASS'Y		1	1	1	1	1	1			L130-7304Y 含 inc. ㉟
⑧	ダイオードリードワイヤアッセンブリ READ WIRE ASS'Y		1	1	1	1	1	1			
⑨	ターミナルボルトアッセンブリ(A) TERMINAL BOLT ASS'Y		1	1	1	1	1	1			L110V-13101 A端子 含 inc. A terminal ㊱㊲㊳㊴㊵㊶㊷㊸㊹㊺㊻㊼㊽㊾㊿
⑩	ターミナルボルトアッセンブリ(F) TERMINAL BOLT ASS'Y		1	1	1	1	1	1			L110V13102 F端子 含 inc. F terminal ㊱㊲㊳㊴㊵㊶㊷㊸㊹㊺㊻㊼㊽㊾㊿
⑪	ターミナルボルトアッセンブリ(N) TERMINAL BOLT ASS'Y		1	1	1	1	1	1			L110V-13103 N端子 含 inc. N terminal ㊱㊲㊳㊴㊵㊶㊷㊸㊹㊺㊻㊼㊽㊾㊿
⑫	ターミナルボルトアッセンブリ(E) TERMINAL BOLT ASS'Y		1	1	1	1	1	1			L110V-13104 E端子 含 inc. E terminal ㊱㊲㊳㊴㊵㊶㊷㊸㊹㊺㊻㊼㊽㊾㊿
⑬	ターミナルボルトアッセンブリ TERMINAL BOLT ASS'Y		1	1	1	1	1	1			L130-7310AY SRホルダ用 SR holder fix 含 inc. ㊱㊲㊳㊴㊵㊶㊷㊸㊹㊺㊻㊼㊽㊾㊿
⑭	ターミナルボルト TERMINAL BOLT		3	3	3	3	3	3			A.N.E 端子 A.N.E terminal
⑮	ターミナルボルト TERMINAL BOLT		1	1	1	1	1	1			F端子 F terminal
⑯	ターミナルボルト TERMINAL BOLT		1	1	1	1	1	1			SRホルダ用 SR holder fix
⑰	ブラシホルダ BRUSH HOLDER		1	1	1	1	1	1			L130-7325B 含 inc. ㊱㊲㊳㊴㊵㊶㊷㊸㊹㊺㊻㊼㊽㊾㊿
⑱	ブラシアッセンブリ BRUSH ASS'Y		1	1	1	1	1	1			L130-7326 (F)側 (F) Side
⑲	ブラシアッセンブリ BRUSH ASS'Y		1	1	1	1	1	1			L130-7327 (E)側 (E) Side
㉔	ターミナルプレート TERMINAL PLATE		1	1	1	1	1	1			
㉕	ターミナルプレート TERMINAL PLATE		1	1	1	1	1	1			
㉖	リードワイヤアッセンブリ READ WIRE ASS'Y		1	1	1	1	1	1			L125-2360
㉗	カバー COVER		1	1	1	1	1	1			
㉘	カバー COVER		1	1	1	1	1	1			

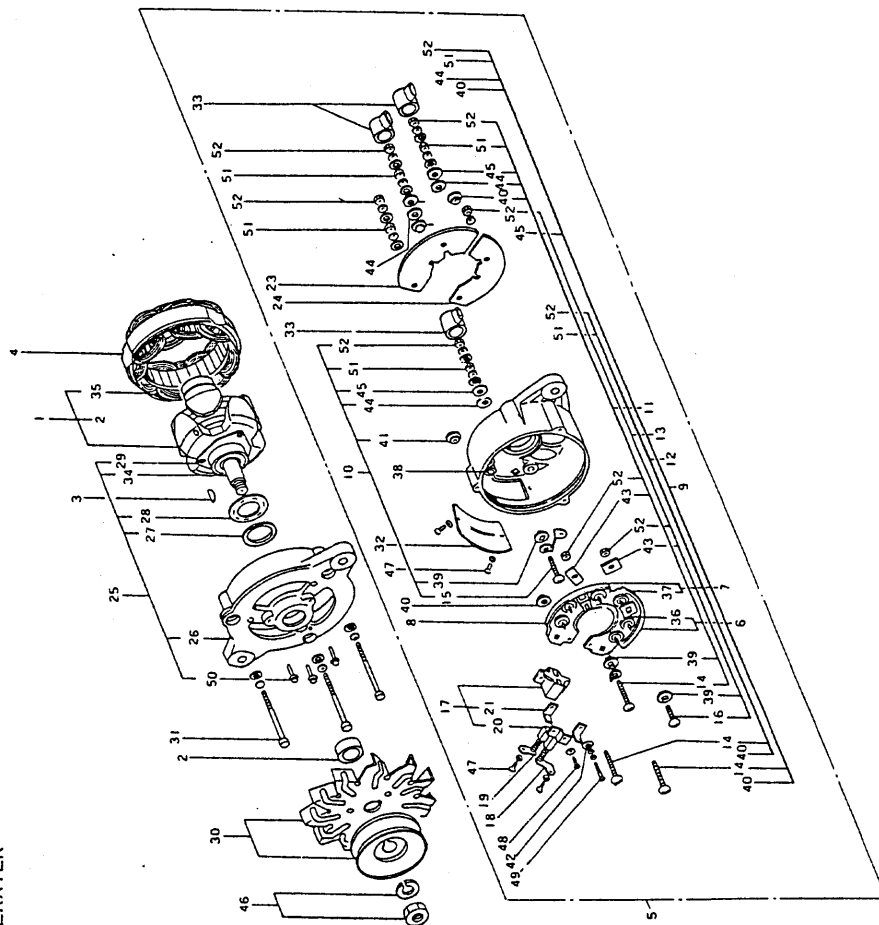

ACジェネレータ(LT110-04) AC GENERATOR										部分コード	
図番 ITEM	品名 PART NAME	部品番号 PART NO.	1台分個数QTY						互換 性 OTHER CHANGE ABILITY	販売 単位 UNIT	備 考 REMARKS
			2 TR 15	2 TR 16	2 TR 17	2 TR 19	2 TR 20	2TR20C 48 TR 18			
25	フロントカバーアッセンブリ FRONT COVER ASS'Y		1	1	1	1	1	1			L130-7400Y inc. ③-③ 39 49
26	フロントカバー FRONT COVER		1	1	1	1	1	1			
27	パッキン PACKING		1	1	1	1	1	1			
28	パッキンリテーナ PACKING RETAINER		1	1	1	1	1	1			
29	ベアリングリテーナ BEARING RETAINER		1	1	1	1	1	1			
30	プーリアッセンブリ PULLEY ASS'Y		1	1	1	1	1	1			L110-1510
31	スルーボルト THROUGH BOLT		3	3	3	3	3	3			L119H-1801Y
32	カバー COVER		1	1	1	1	1	1			L130N-1803
33	ゴムキャップ GUM CAP		3	3	3	3	3	3			L125-18018
34	ボールベアリング BALL BEARING		1	1	1	1	1	1			6202SD
35	ボールベアリング BALL BEARING		1	1	1	1	1	1			6201SD
36	ダイオード DIODE		3	3	3	3	3	3			S14-00 (+)側 (+) Side
37	ダイオード DIODE		3	3	3	3	3	3			S13-00 (+)側 (+) Side
38	ブッシュ BUSH		1	1	1	1	1	1			
39	インシュレーティングブッシュ INSULATING BUSH		3	3	3	3	3	3			F.N端子 F.N terminal
40	インシュレーティングブッシュ INSULATING BUSH		3	3	3	3	3	3			A.N端子 A.N terminal
41	インシュレーティングブッシュ INSULATING BUSH		1	1	1	1	1	1			F端子 F terminal
42	インシュレーティングブッシュ INSULATING BUSH		1	1	1	1	1	1			ブラシホルダ両 Brush holder
43	SRホルダインシュレータ SR HOLDER INSULATOR		2	2	2	2	2	2			N端子SRホルダ両端用 N terminal SR holder fit
44	インシュレーティングワッシャ INSULATING WASHER		3	3	3	3	3	3			A.F.N端子 A.F.N terminal
45	インシュレーティングワッシャ INSULATING WASHER		3	3	3	3	3	3			A.F.N端子 A.F.N terminal
46	プーリナットアッセンブリ PULLEY NUT ASS'Y		1	1	1	1	1	1			B-412367A
47	4φスクリュー 4φSCREW		4	4	4	4	4	4			M4×0.7×6
48	4φスクリュー 4φSCREW		1	1	1	1	1	1			M4×0.7×12
49	4φスクリュー 4φSCREW		1	1	1	1	1	1			M4×0.7×16

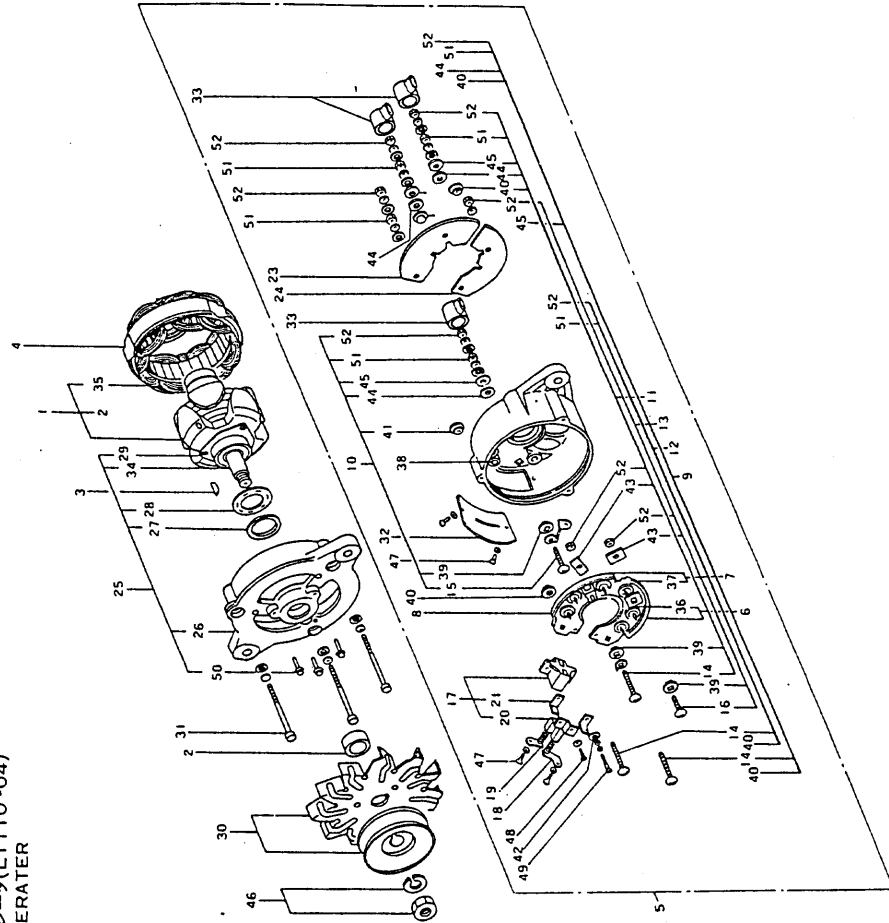

ACジェネレータ(LT110-04) AC GENERATER										部分コード	
図番 ITEM	品 考 PART NAME	部 品 番 号 PART NO.	1 台 分 個 数 Q'TY						互 換 性 INTER CHANGE ABILITY	販 売 単 位 UNIT	備 考 REMARKS
			2	2	2	2	2	2TR20C			
			T R 15	T R 16	T R 17	T R 19	T R 20	48 厚 度			
⑤0	4 φ スクリュ 4 φ SCREW			3	3	3	3	3	3		M4×0.7×20
⑤1	5 φ プレーンナット 5 φ PLANA NUT			4	4	4	4	4	4		A.F.N.E端子 A.F.N.E terminal
⑤2	5 φ ロックナット 5 φ LOCK NUT			7	7	7	7	7	7		SRホルダ固定用 SR holder fix A.F.N.E端子 A.F.N.E terminal

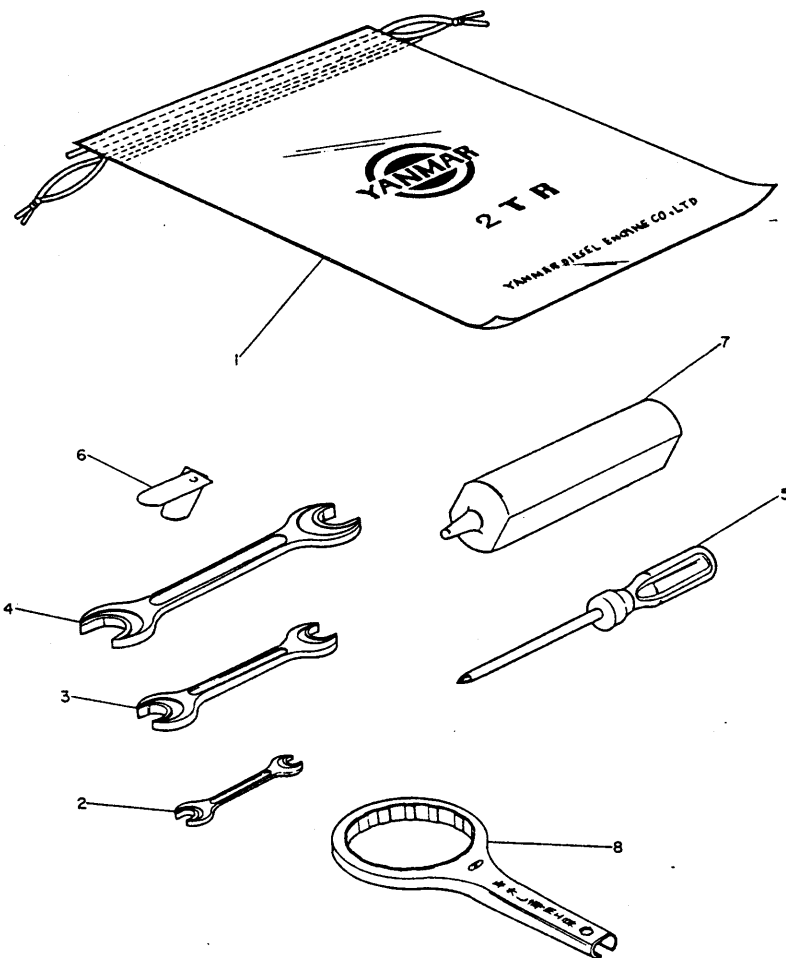

分解工具 TOOLS										部分コード		
										92		
図番	品名 PART NAME	部品番号 PART NO	1台分個数Q'TY						互換性 INTER CHANGE ABILITY	販売単位 UNIT	備考 REMARKS	
			2 T R 15	2 T R 16	2 T R 17	2 T R 19	2 T R 20	2TR20C 48年度				49年度
	分解工具仕組 TOOL ASS'Y	724756-92100							1	1		①-⑧
①	工具袋 TOOL BAG	124558-92690							1	1		
②	両口スパナ 8×10 SPANNER	28110-080100							1	1		
③	両口スパナ 19×22 SPANNER	28110-190220							1	1		
④	両口スパナ 24×27 SPANNER	28110-240270							1	1		
⑤	十字ネジ回し 8×150 PLUS SCREW DRIVER	28140-081500							1	1		
⑥	隙間ゲージ THICKNESS GAUGE	102552-92200							1	1		
⑦	ヤンマー防錆剤 YANMAR ANTICORROSIVE	101274-92350							1	1		
⑧	潤滑油第2コシ器ケース取外し用工具 TOOL,lub.oil 2nd.strainer case removaling	124550-35350							1	1		