

シバウトラクタ

SHIBAURA TRACTOR

MODEL

SP4500 = 5000

SP4540 = 5040

SP5500 = 6000

SP5540 = 6040

部 品 表 PARTS LIST

昭和61年1月作成 JANUARY, 1986



石川島芝浦機械株式会社

ISHIKAWAJIMA-SHIBAURA MACHINERY CO., LTD.

バインダーNO.
BINDER NO.

ISP3010

パーツリストコード番号
PARTS LIST CODE NO.

300830400

ADVARSEL FØR SERVICE PÅBEGYNES

1. Gjør traktoren skikkelig ren og mo nødvendig tapp olje, brensel eller kjølvann før nedmontering.
2. Servicearealet skal være rent og med godt lys.
3. Tørk olje eller grease av de avmonterte deler og plasser dem i grupper på et rent arbeidsbord.
4. Kontroller arbeidsklær, utstyr og verktøy for å sikre trygt, farefritt arbeid.

FUNDAMNETALE FORHOLDSREGLER SOM MÅ TAES UNDER SERVICEN

1. Hold alltid motor, gear og hydraulikksystemene rene, og ta dem aldri fra en annen unntatt i de tilfeller det er nødvendig, da de er presisjonstilpasset.
2. Når deler blir bestilt, må en klart spesifisere modell, serienummer, kodenummer og delenavn. (Defekte deler bør oppvecares en tid for kontroll).
3. Under sammensetningen har en olje på alle bevegelige deler for å skaffe oljefilm før de blir smurt.
4. Uspesifiserte bolter og mutrer skal tiltrekkes med riktig dreiemoment i det en bruker riktige verktøy.

Skrue dimensjon	Spenning	Grove gjenger*		Fine gjenger	
		Stigning (mm)	Tiltrekningsmoment kg-cm	Stigning (mm)	Tiltrekningsmoment kg-cm
M6	4T	1.0	50 ~ 80	
	7T		90 ~ 130	
	8T		100 ~ 140	
M8	4T	1.25	140 ~ 190	1.0	160 ~ 230
	7T		240 ~ 300		260 ~ 370
	8T		270 ~ 340		310 ~ 430
M10	4T	1.5	270 ~ 340	1.25	280 ~ 400
	7T		470 ~ 550		490 ~ 650
	8T		530 ~ 630		555 ~ 725
M12	4T	1.75	390 ~ 470	1.25	430 ~ 570
	7T		710 ~ 810		775 ~ 945
	8T		790 ~ 910		860 ~ 1,040
M14	4T	2.0	680 ~ 780	1.5	720 ~ 880
	7T		1,120 ~ 1,280		1,240 ~ 1,460
	8T		1,330 ~ 1,510		1,480 ~ 1,720
M16	4T	2.0	930 ~ 1,070	1.5	950 ~ 1,150
	7T		1,600 ~ 1,800		1,655 ~ 1,905
	8T		1,790 ~ 2,010		1,940 ~ 2,190
M18	4T	2.0	1,220 ~ 1,380	1.5	1,385 ~ 1,615
	7T		2,080 ~ 2,320		2,450 ~ 2,750
	8T		2,420 ~ 2,680		2,800 ~ 3,200

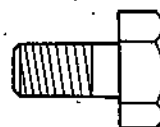

Spesialbolter

4T... SS41 eller S20C material
(Standard bolt)

7T... S45C

8T... SRr2-3 eller SCM2-3 material
(Spesial bolt)

		SD3000A	SD3000AD	SD3000AD-O	SD3000AO	SD4000A	SD4000AD	SD4000AD-O	SD4000A-O
<div><div>1</div><div>2</div><div>3</div><div>4</div></div> <div>R</div>	R1	1.00	0.13	1.00	1.00	1.53	0.21	1.53	1.53
	R2	2.24	0.30	2.24	2.24	3.48	0.46	3.48	3.48
	R3	4.92	0.66	4.92	4.92	7.57	1.01	7.57	7.57
	R4	10.52	1.41	10.52	10.52	16.19	2.17	16.19	16.19
Kraftuttak o/min.		(1) 590 (2) 757 (3) 1.125 (4) 1.426				(1) 546 (2) 701 (3) 1.042 (4) 1.320			
Motorturtall		Ved 2700 o/min.				Ved 2500 o/min.			
KAPASITETER									
Brenseltank		30 liter				35 liter			
Motorolje		7 liter				7 liter			
Kjølevann i radiator		9 liter				9 liter			
Gearolje		35 liter				35 liter			
Hydraulikkolje		Sammen med gearolje				Sammen med gearolje			
Luftfilter		0.44 liter				0.44 liter			
Frontdifferensial			4 liter			4 liter	
Frontgearkasse			1 liter x 2			1 liter x 2	
ELEKTRISK SYSTEM									
Foring		Negativ (-)				Negativ (-)			
Batteri		12V 70AH				12V 100AH			
Startermotor		12V 1.8KW				12V 1.8KW			
Glødeplugg		10.5V 10A				10.5V 10A			
Alternator		12V 20A				12V 20A			
Hovedlys		12V 35W/35W				12V 35W/35W			
Blinklysindikatorlampe		12V 15W				12V 15W			
Blinklys		12V 23W 12V 5W (Sidemarkeringslys)				12V 23W 12V 5W (Sidemarkeringslys)			
Bremselys					12V 23W/8W (Også brukt som baklys)			
Ryggelys					12V 10W			
Arbeidslampe		12V 20W				12V 23W			
Skiltbelysning					12V 15W			
Horn		12V 1.5A				12V 1.5A			

● Disse spesifikasjoner kan forandres uten varsel ved forbedringer.



お し ら せ
Information

1. 搭載エンジン

Applicable engine model name

トラクタ	Tractor model	SP 4500	SP 4540	SP 5500	SP 5540
エンジン	Engine model	T854B		T854B(W/TURBO)	

2. 部品は、エンジン関係は、エンジン番号（製造番号；EN）シャーシ、ボデー関係は車台番号（製造番号）で管理されております。

Please confirm both engine serial number (abbreviation; EN) and chassis serial number, when you place a spare parts order.

3. 車台型式

Chassis model

登録車台型式	Chassis model	X 1	X 1 F
呼称トラクタ名	Tractor model	SP4500, SP5500	SP4540, SP5540

4. 部品の右（R）左（L）は、運転席に座った状態により表現します。

L.H or R.H on a part name is indicated when a driver take a seat.

5. 打刻位置は下図のとおりです。

Each number is stamped at the following location.

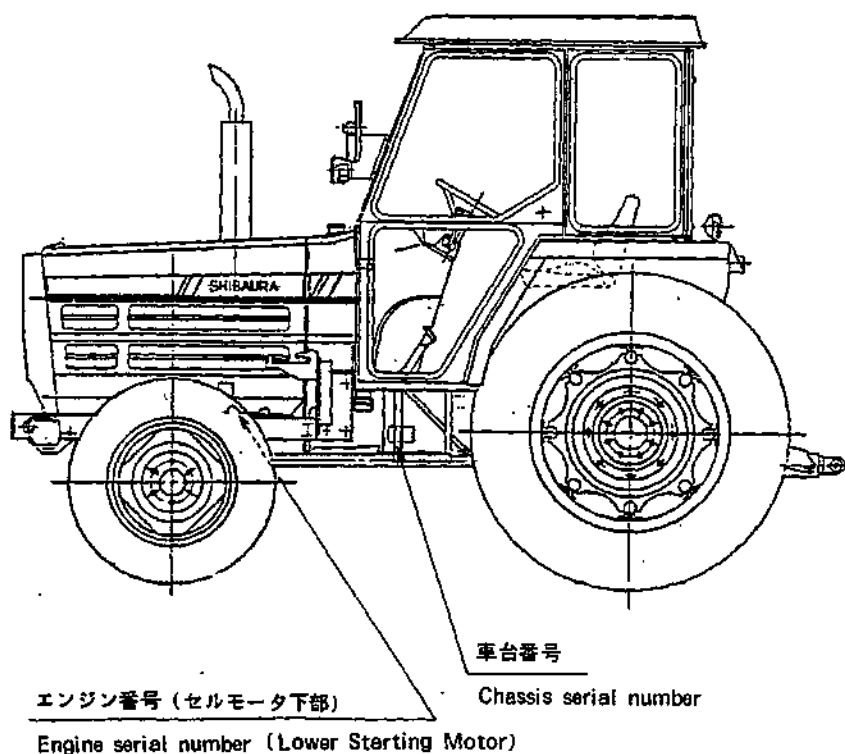

バインダー NO.	NO.
BINDER NO.	
ISP3010	

改訂番号年月	
SUPPLEMENT NO.	



目 次 CONTENTS

FIG	エンジン関係	ENGINE GROUP	PAGE
01.	バッテリスタンド	BATTERY STAND	1 — 1
02.	ラジエータ (SP4500)	RADIATOR (SP4500)	1 — 3
02A.	ラジエータ (SP5500)	RADIATOR (SP5500)	1 — 5
03.	燃料配管	FUEL PIPING	1 — 7
04.	燃料フィルタ	FUEL FILTER	1 — 9
05.	シリンダブロック	CYLINDER BLOCK	1 — 11
06.	シリンダヘッド	CYLINDER HEAD	1 — 15
07.	ターボチャージャ系統	TURBO CHARGER SYSTEM	1 — 21
08.	クランクシャフト, ピストン	CRANKSHAFT, PISTON	1 — 25
09.	バランサ	BALANCER	1 — 29
10.	オイルポンプ	OIL PUMP	1 — 31
11.	カムシャフト, ウォータポンプ	CAMSHAFT, WATER PUMP	1 — 35
12.	タイミングギヤケース	TIMING GEAR CASE	1 — 39
13.	ターボチャージャ	TURBO CHARGER	1 — 43
14.	インジェクションパイプ, ポンプギヤ	INJECTION PIPE, PUMP GEAR	1 — 47
15.	インジェクションポンプ	INJECTION PUMP	1 — 51
16.	ノズルアンドホルダ	INJECTOR	1 — 55
17.	オルタネータ	ALTERNATOR	1 — 57
18.	スターティングモータ	STARTING MOTOR	1 — 59
19.	マフラ, エアクリーナ	MUFFLER, AIR CLEANER	1 — 61
	シャーシ, ボデー関係	CHASSIS BODY GROUP	
21.	フロントアクスル (二駆)	FRONT AXLE (2WD)	1 — 65



22.	フロントアクスルサポート	FRONT AXLE SUPPORT	1 — 71
23.	フロントアクスルデフ	FRONT AXLE DIFFERENTIAL	1 — 75
24.	フロントアクスルファイナルベベル	FRONT AXLE FINAL BEVEL	1 — 77
25.	クラッチケース	CLUTCH CASE	1 — 81
26.	メインミッション	MAIN TRANSMISSION	1 — 83
27.	メインミッションシフタ	MAIN MISSION SHIFTER	1 — 89
28.	微速, 四駆取出ミッション	CREEP & TAKE OFF 4 WD MISSION	1 — 93
29.	P.T.O クラッチ	P.T.O CLUTCH	1 — 97
30.	デファレンシャル	DIFFERENTIAL	1 — 99
31.	ホイールシャフトケース	WHEEL SHAFT CASE	1 — 103
32.	ブレーキ, デフロックフォーク	BRAKE, DIFF LOCK FORK	1 — 105
33.	P.T.O ミッション	P.T.O TRANSMISSION	1 — 109
34.	リヤミッションケース, シフター	REAR MISSION CASE, SHIFTER	1 — 113
35.	チェンジレバー (副, 微速, PTO, 四駆)	CHANGE LEVERS (SUB, CREEP, PTO, 4 WD)	1 — 117
36.	ステアリングホイール	STEERING WHEEL	1 — 121
37.	ステアリングケース	STEERING CASE	1 — 123
38.	ステアリング配管	STEERING PIPING	1 — 127
39.	ステアリングポンプ, タンク	STEERING PUMP, TANK	1 — 129
40.	ステアリングシリンダ	STEERING CYLINDER	1 — 133
41.	ステップ, 前フレーム	STEPS, FRONT FRAME	1 — 137
42.	アクセルペダル, デフロックペダル	ACCEL PEDAL, DIFFLOCK PEDAL	1 — 139
43.	ペダル, 駐車ブレーキ	PEDALS, PARKING BRAKE	1 — 141
44.	フロントマスク	FRONT MASK	1 — 145



45.	ボンネット	BONNET	1-147
46.	燃料タンク	FUEL TANK	1-151
47.	ダッシュボード	DASH BOARD	1-153
48.	バックミラーステイ, アクセルレバー	BACK MIRROR STAY, ACCEL LEVER	1-155
49.	コラムシフト, ダッシュパネル	COLUMN SHIFT, DASH PANEL	1-159
50.	コンビネーションメータ	COMBINATION METER	1-163
51.	フェンダ, 作業灯	FENDERS, WORK LAMP	1-165
52.	レバーガイド, フロア, 後フレーム	LEVER GUIDE, FLOOR & REAR FRAME	1-167
53.	シート	SEAT	1-171
54.	安全フレーム	SAFETY FRAME	1-173
55.	油圧シリンダヘッド	HYDRAULIC CYLINDER HEAD	1-175
56.	油圧シリンダケース	HYDRAULIC CYLINDER CASE	1-177
57.	メカニカル油圧コントロール	MECHANICAL HYDRAULIC CONTROL	1-181
58.	メカニカルドラフトバルブ	MECHANICAL DRAFT VALVE	1-187
59.	アタッチメントバルブ	ATTACHMENT VALVE	1-191
60.	アタッチメントバルブ配管, レバー	ATTACHMENT VALVE PIPING, LEVER	1-193
61.	メカ系油圧配管	MECHANICAL HYDRAULIC PIPING	1-195
62.	油圧オイルポンプ	HYDRAULIC OIL PUMP	1-201
63.	リリーフバルブ	RELIEF VALVE	1-203
64.	P.T.Oクラッチバルブ	P.T.O-CLUTCH VALVE	1-205
65.	P.T.Oクラッチ電磁バルブ	P.T.O-CLUTCH SOLENOID VALVE	1-207
66.	前輪	FRONT WHEELS	1-209
66A.	前輪; 締替式 (特装)	FRONT WHEELS; ADJUSTABLE TYPE (OPTION)	1-211



67.	後輪	REAR WHEELS	1—213
68.	配線, クランプ	WIRING, CLAMP	1—215
69.	三点ヒッチ	THREE POINTS LINKAGE	1—219
70.	銘板	NAME PLATE	1—225
71.	二連アタッチメントバルブ (特装)	ATTACH VALVE 2—PIECE (OPTION)	1—229
72.	三連アタッチメントバルブ (特装)	ATTACH VALVE 3—PIECE (OPTION)	1—231
73.	工具, 付属品	TOOLS, ACCESSORIES	1—232A
74.	ウェイト (特装)	WEIGHT (OPTION)	1—232C
75.	コード番号索引	CODE NO. INDEX	1—233

(

(

(

(



01. バッテリスタンド
BATTERY STAND

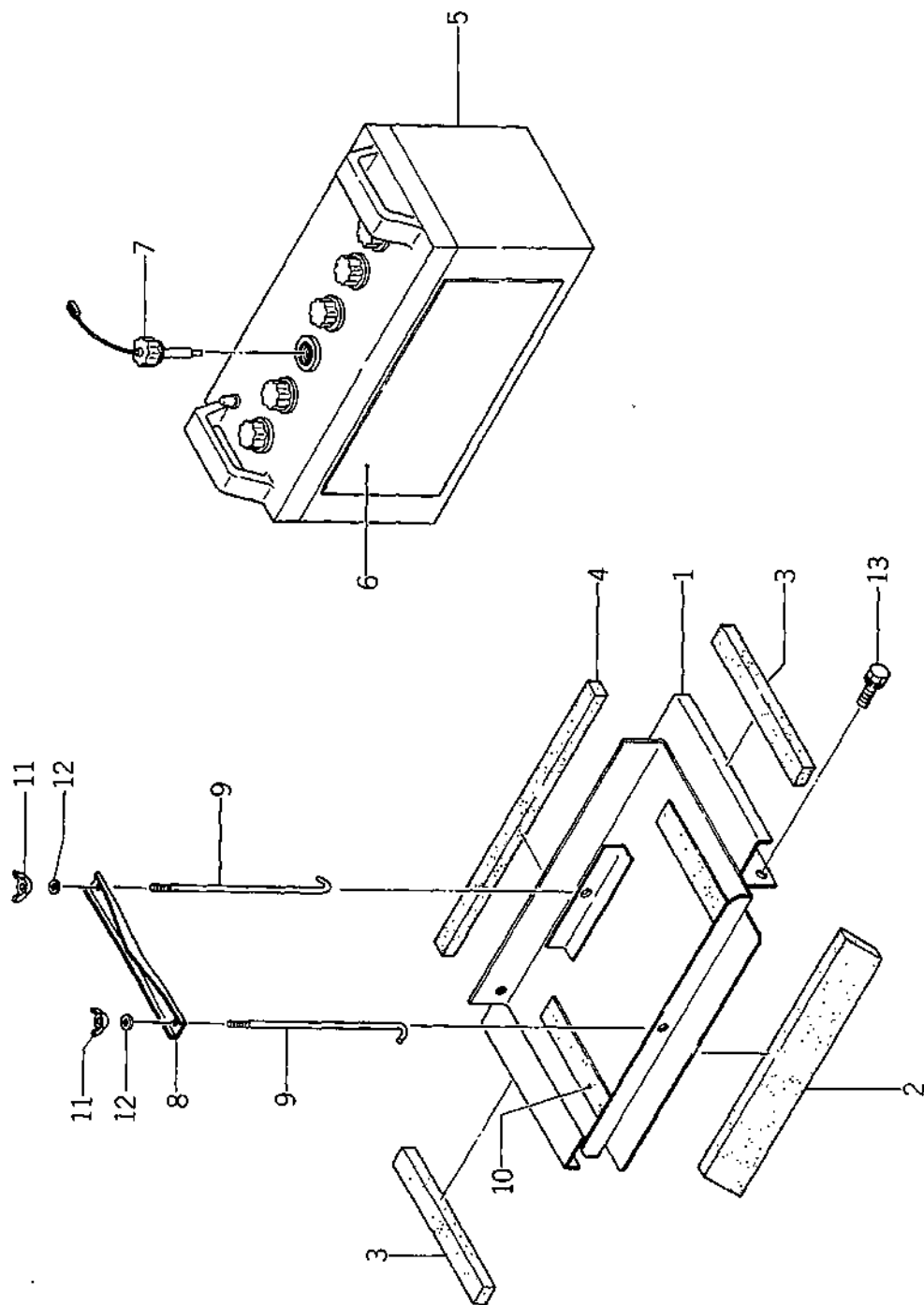

(1-1)

バインダー NO.	№ 7 - 1986 年, 8 月
BINDER NO.	№ 7 - AUGUST, 1986
ISP 3010	

改訂番号	年 月	№ 7 - 1986 年, 8 月
SUPPLEMENT NO.		№ 7 - AUGUST, 1986

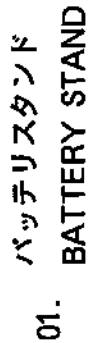

01.

(1-2)



ラジエータ
02. RADIATOR (SP4500)

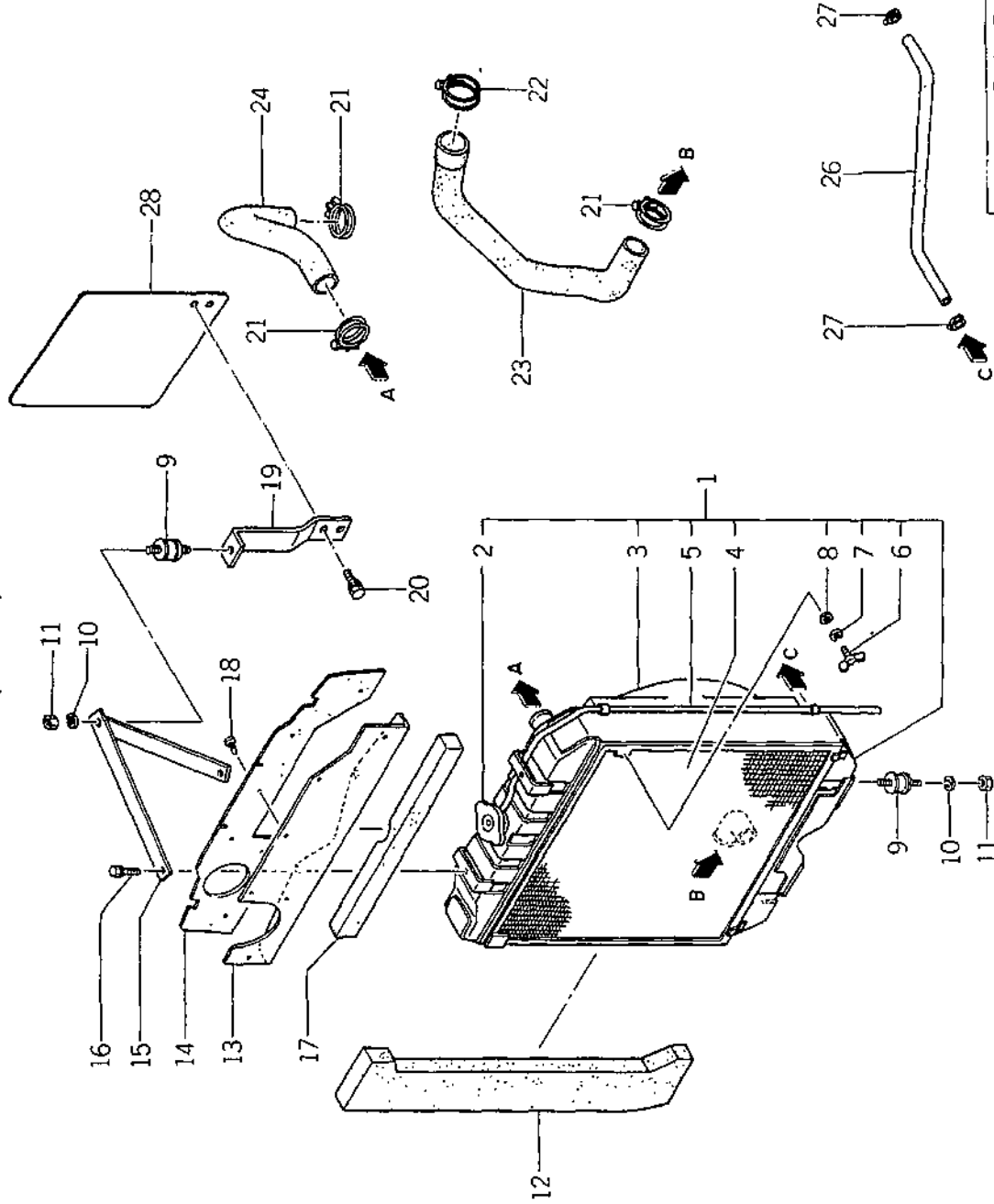

(1-3)

バインダー NO.	№11-1988年, 9月
BINDER NO.	№11-SEPTEMBER, 1988
ISP3010	

改訂番号	№11-1988年, 9月
SUPPLEMENT NO.	№11-SEPTEMBER, 1988



ラジエータ
02. RADIATOR (SP4500)

見 出		部 品 名 称		個 数 Q'ty				注 文	備 考
番 号	コード 番号	PART	NAME	SP 4500	SP 4540	SP 5500	SP 5540	単位	REMARKS
REF.NO.	CODE NO.							MinQty	
1	31010 0550	ラジエタ ASS'Y	RADIATOR ASS'Y	1	1				
2	14554 6410	キャップ ASS'Y	CAP ASS'Y	1	1				
3	31019 0380	シュラウド ASS'Y	SHROUD ASS'Y	1	1				
4	31014 0420	ボウチュウアミ	NET	1	1				
5	31012 0140	パイプ	PIPE	1	1				
6	01411 0812	ウイングボルト	WING BOLT	1	1				
7	02710 0006	スプリングワッシャ	SPRING WASHER	1	1				
8	02610 0006	ワッシャ	WASHER	1	1				
9	39811 0550	ゴム;ボウシン	RUBBER	3	3				
10	02710 0010	スプリングワッシャ	SPRING WASHER	3	3				
11	02010 0010	ナット	NUT	3	3				
12	39813 1060	スポンジ	SPONGE	2	2				
13	31036 0250	シャフウバン	PLATE	1	1				
14	39811 4160	ゴム	RUBBER	1	1				
15	31030 0430	ラジエタササエ	RADIATOR STAY	1	1				
16	01130 0816	ボルト	BOLT	2	2				
17	39813 1050	スポンジ	SPONGE	1	1				
18/19	39834 0340	クリップ	CLIP	6	6				
19/20	31031 0850	ラジエタササエ	RADIATOR STAY	1	1				
20	01130 1020	ボルト	BOLT	2	2				
21	06710 0043	ホースバンド	HOSE BAND	3	3				
22	06710 0052	ホースバンド	HOSE BAND	1	1				
23	31016 1000	ラジエタホース;シタ	RADIATOR HOSE	1	1				
24	31016 0990	ラジエタホース;ウエ	RADIATOR HOSE	1	1				
25	36077 0360	ホース	HOSE	1	1				
27	39875 0430	ホースバンド	HOSE BAND	2	2				
28	31036 0400	シャフウバン	PLATE	1	1				
(1 - 4)									
バインダー 番号		改訂番号		年 月		No11-1988年, 9月		No11-SEPTEMBER, 1988	
BINDER NO.		SUPPLEMENT NO.							
1 SP3010									

管理コード

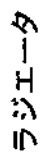

02A. RADIATOR (SP5500)

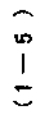

バンド- NO.
BINDER NO.
1SP3010

改訂番号年月	No.11-1988年, 9月
SUPPLEMENT NO.	No.11-SEPTEMBER, 1988



ラジエータ
02A RADIATOR (SP5500)

管理コード

見 出 番 号 REFNO.	コ ー ド 番 号 CODE NO.	部 品 名 称 PART NAME		個 数 Q'ty				注 文 単 位 Min.Qty	備 考 REMARKS
		SP 4500	SP 4540	SP 5500	SP 5540				
1	31010 0540	ラジエタ ASS'Y	RADIATOR ASS'Y			1	1		
2	31019 0360	シェラウト	SHROUD			1	1		
3	01130 0612	ボルト	BOLT			7	7		
4	31011 0020	キャップ	CAP			1	1		
5	01411 0612	ウイングボルト	WING BOLT			1	1		
6	31014 0410	ボウチュウアミ	NET			1	1		
7	31012 0080	ホース	HOSE			1	1		
8	39811 0550	ゴム;ボウジン	RUBBER			3	3		
9	02710 0010	スプリングワッシャ	SPRING WASHER			3	3		
10	02010 0010	ナット	NUT			3	3		
11	39813 1040	スポンジ	SPONGE			2	2		
12	31035 0400	シャフウバン	PLATE			1	1		
13	39811 4160	ゴム	RUBBER			1	1		
14	31030 0440	ラジエタササエ	RADIATOR STAY			1	1		
15	01130 0816	ボルト	BOLT			2	2		
16	39834 0340	クリップ	CLIP			6	6		
17	31031 0850	ラジエタササエ	RADIATOR STAY			1	1		
18	01130 1020	ボルト	BOLT			2	2		
19	06710 0052	ホースバンド	HOSE BAND			3	3		
20	31016 0980	ラジエタホース;シタ	RADIATOR HOSE			1	1		
21	31016 0970	ラジエタホース;ウエ	RADIATOR HOSE			1	1		
22	06710 0043	ホースバンド	HOSE BAND			1	1		
24	36077 0360	ホース	HOSE			1	1		
25	39875 0430	ホースバンド	HOSE BAND			2	2		
26	31036 0400	シャフウバン	PLATE			1	1		
</									



03. FUEL PIPING 燃料配管

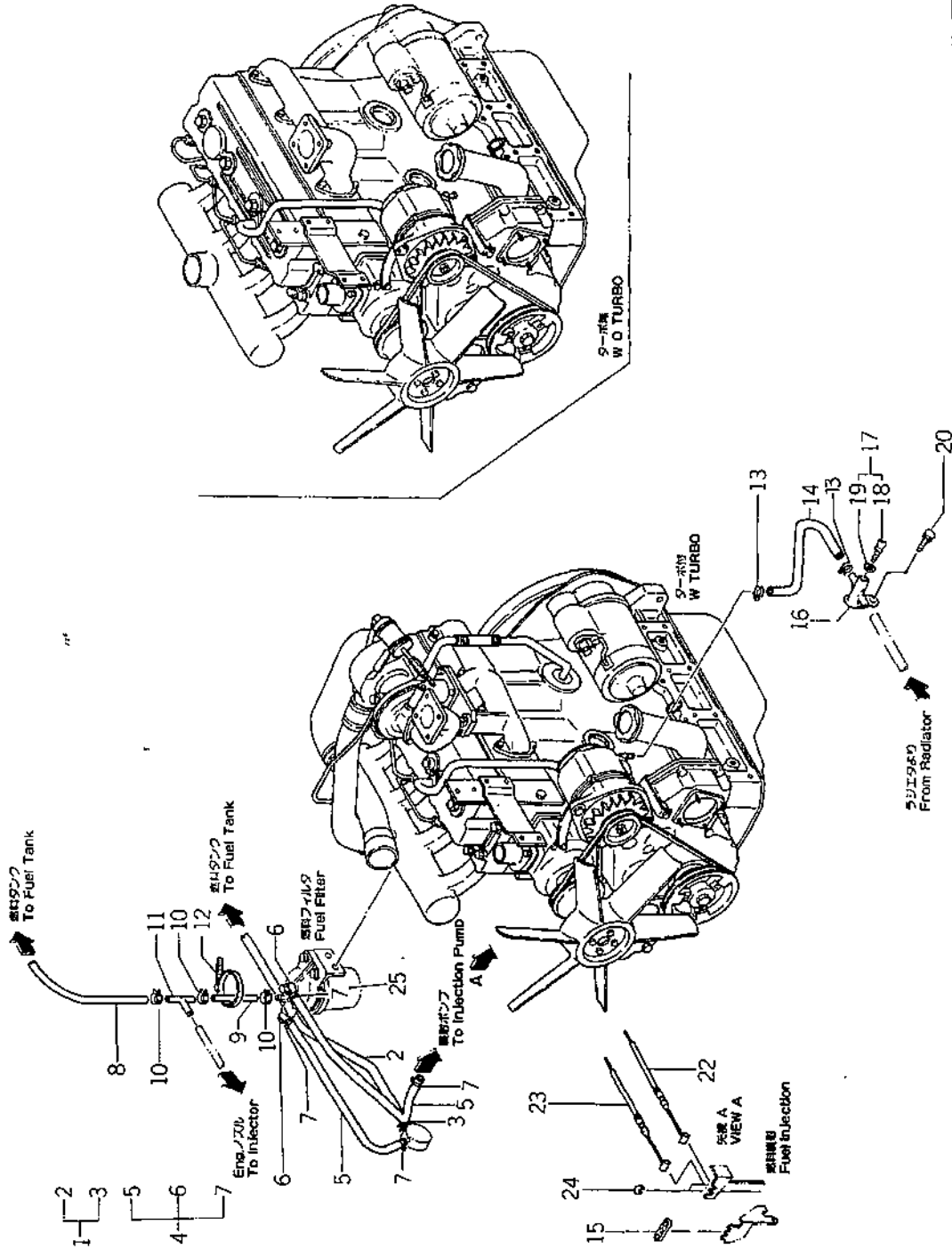

(1-7)

バインダー BINDER	NO. NO.
ISP3010	

改訂番号 SUPPLEMENT NO.	年月 No.11-1988年, 9月
No.11-SEPTEMBER, 1988	



燃料配管

03. FUEL PIPING

見出 番号 REFNO	コード番号 CODE NO.	部 品 名 称 PART NAME	個 数 Qty				注 文 単位 MinQty	備 考 REMARKS
			SP 4500	SP 4540	SP 5500	SP 5540		
1	36075 0020	フェューエルパイプ ASS'Y	1	1	1	1		
2	36077 0041	フェューエルパイプ	1	1	1	1		
3	39875 0310	ホースバンド	2	2	2	2		
4	36075 0820	フェューエルパイプ ASS'Y	2	2	2	2		
5	36077 0210	フェューエルパイプ	2	2	2	2		
6	13124 6090	パイプジョイント	2	2	2	2		
7	06710 0015	ホースバンド	4	4	4	4		
8	06820 8041	ゴムパイプ	1	1	1	1		
9	06820 9026	ゴムパイプ	1	1	1	1		
10	19834 6010	クリップ	4	4	4	4		
11	19848 6970	コネクタ	1	1	1	1		
12	39875 0220	バンド	1	1	1	1		
13	39875 0430	ホースバンド	2	2	2	2		
14	36077 0750	ホース	1	1	1	1		
15	39811 4450	ゴム	1	1	1	1		
16	31075 0030	ドレーンパイプ	1	1	1	1		
17	31013 0140	ドレーンコック ASS'Y	1	1	1	1		
18	31013 0150	ドレーンコック	1	1	1	1		
19	02510 9007	シールワッシャー	1	1	1	1		
20	01010 9113	ボルト	1	1	1	1		
22	31207 0160	ワイヤ ASS'Y	1	1	1	1		ハンド用 FOR HAND
23	31207 0150	ワイヤ ASS'Y	1	1	1	1		フット用 FOR FOOT
24	03680 0004	スナップリング	4	4	4	4		
25	36070 0081	フェューエルフィルタ ASS'Y	1	1	1	1		
バインダー NO. BINDER NO.			改訂番号 年 月			No11-1988年, 9月		
1 SP3010			SUPPLEMENT NO.			No11-SEPTEMBER, 1988		



04. 燃料フィルタ
FUEL FILTER

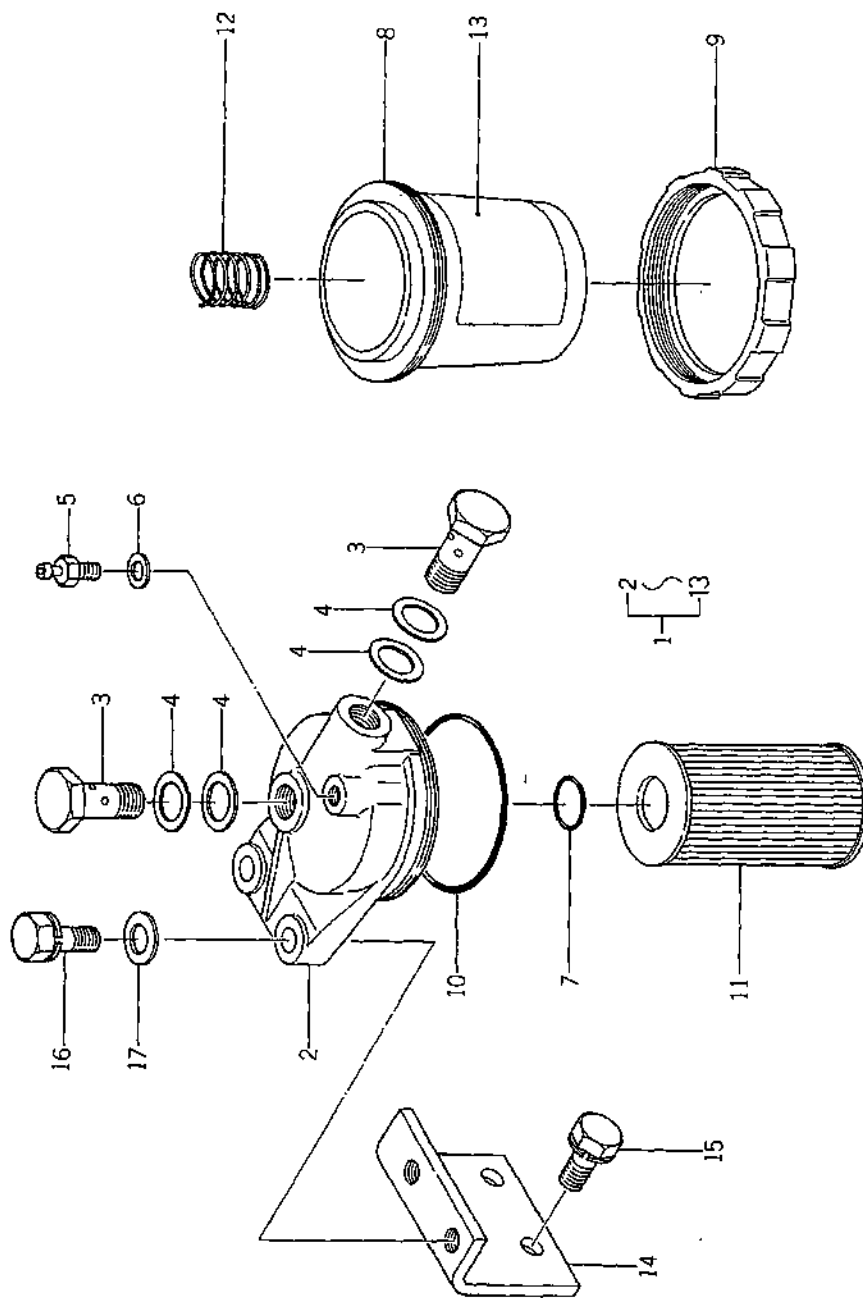

バインダー NO. BINDER NO.
ISP3010

(1-9)

改訂番号 SUPPLEMENT NO.
年月

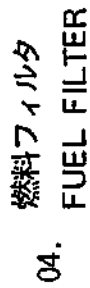

04. 燃料フィルタ
FUEL FILTER

バイナ - NO.
BINDER NO.
ISP3010



05. シリンダブロック
CYLINDER BLOCK

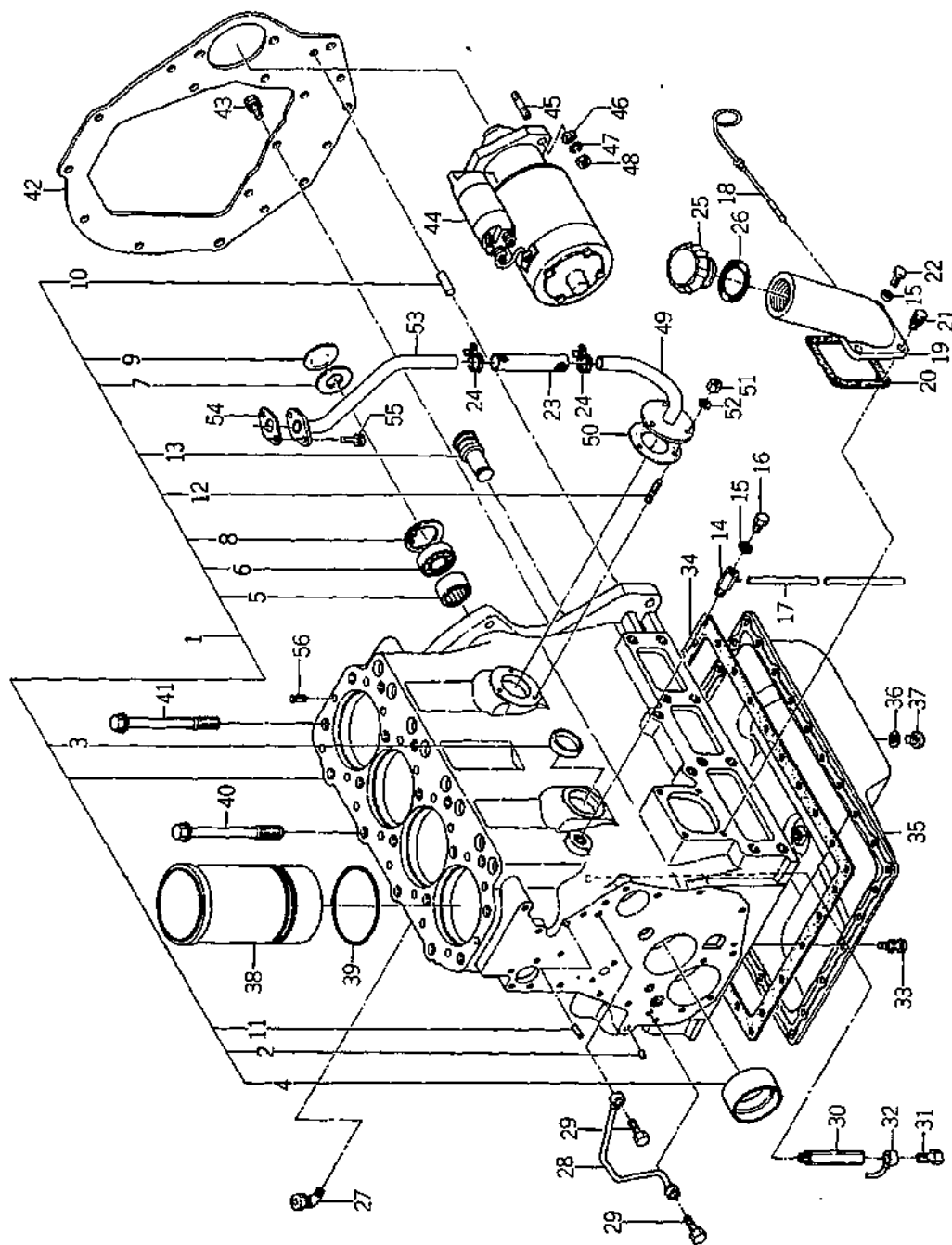

バインダー NO. BINDER NO.
ISP3010

(1-11)

改訂番号 SUPPLEMENT NO.
年月 YEAR MONTH



05. シリンダブロック
CYLINDER BLOCK

見 出		部 品 名 称		価 数 Q'ty				注 文	備 考
番 号	コード番号	PART	NAME	SP	SP	SP	SP	単位	REMARKS
REFNO.	CODE NO.			4500	4540	5500	5540	MinQty	
1	11010 6890	シリンダブロック COMPL	CYLINDER BLOCK COMPL	1	1				11016820
1	11010 6900	シリンダブロック COMPL	CYLINDER BLOCK COMPL			1	1		11016830
2	19846 6010	メクラセン	BLANK PLUG	8	8	8	8		
3	06420 0040	シーリングキャップ	SEARING CAP	4	4	4	4		
4	19851 6050	ブッシュ; S.T.D	BUSH; S.T.D	1	1	1	1		
4	19851 6460	ブッシュ; U.S. 0.25	BUSH; U.S. 0.25	1	1	1	1		
4	19851 6470	ブッシュ; U.S. 0.50	BUSH; U.S. 0.50	1	1	1	1		
5	04230 9007	ベアリング	BEARING	1	1	1	1		
6	04010 6204	ベアリング	BEARING	1	1	1	1		
7	19921 6080	スペーサ	SPACER	1	1	1	1		
8	03650 0047	スナップリング	SNAP RING	1	1	1	1		
9	06410 0047	エキスパンションプラグ	EXPANSION PLUG	1	1	1	1		
10	03050 1025	ノックピン	DOWEL PIN	2	2	2	2		
11	03050 0625	ノックピン	DOWEL PIN	2	2	2	2		
12	01210 0614	スタッドボルト	STUD BOLT			3	3		
13	16546 6070	アイドルシャフト	IDLE SHAFT	1	1	1	1		
14	19873 6090	ボディ	BODY	1	1	1	1		
15	02510 0008	シールワッシャ	SEAL WASHER	2	2	2	2		
16	01010 0810	ボルト	BOLT	1	1	1	1		
17	06811 0280	ビニールチューブ	VINYL TUBE	1	1	1	1		
18	19841 6331	ゲージ	GAUGE	1	1	1	1		
19	11076 6171	ゲージホルダ	GAUGE HOLDER	1	1	1	1		
20	11099 6150	ガスケット	GASKET	1	1	1	1		
21	01130 0820	ボルト	BOLT	3	3	3	3		
22	01010 0820	ボルト	BOLT	1	1	1	1		
23	06820 9044	ゴムホース	RUBBER HOSE			1	1		
24	06710 0022	ホースバンド	HOSE BAND			2	2		
25	19843 6010	キャップ	CAP	1	1	1	1		
26	05210 0400	オリング; P40	O-RING	1	1	1	1		
27	19848 6370	コネクタ	CONNECTOR			1	1		
バインダー NO.									改訂番号 年 月
BINDER NO.									SUPPLEMENT NO.
1 SP3010									



05. シリンダブロック
CYLINDER BLOCK

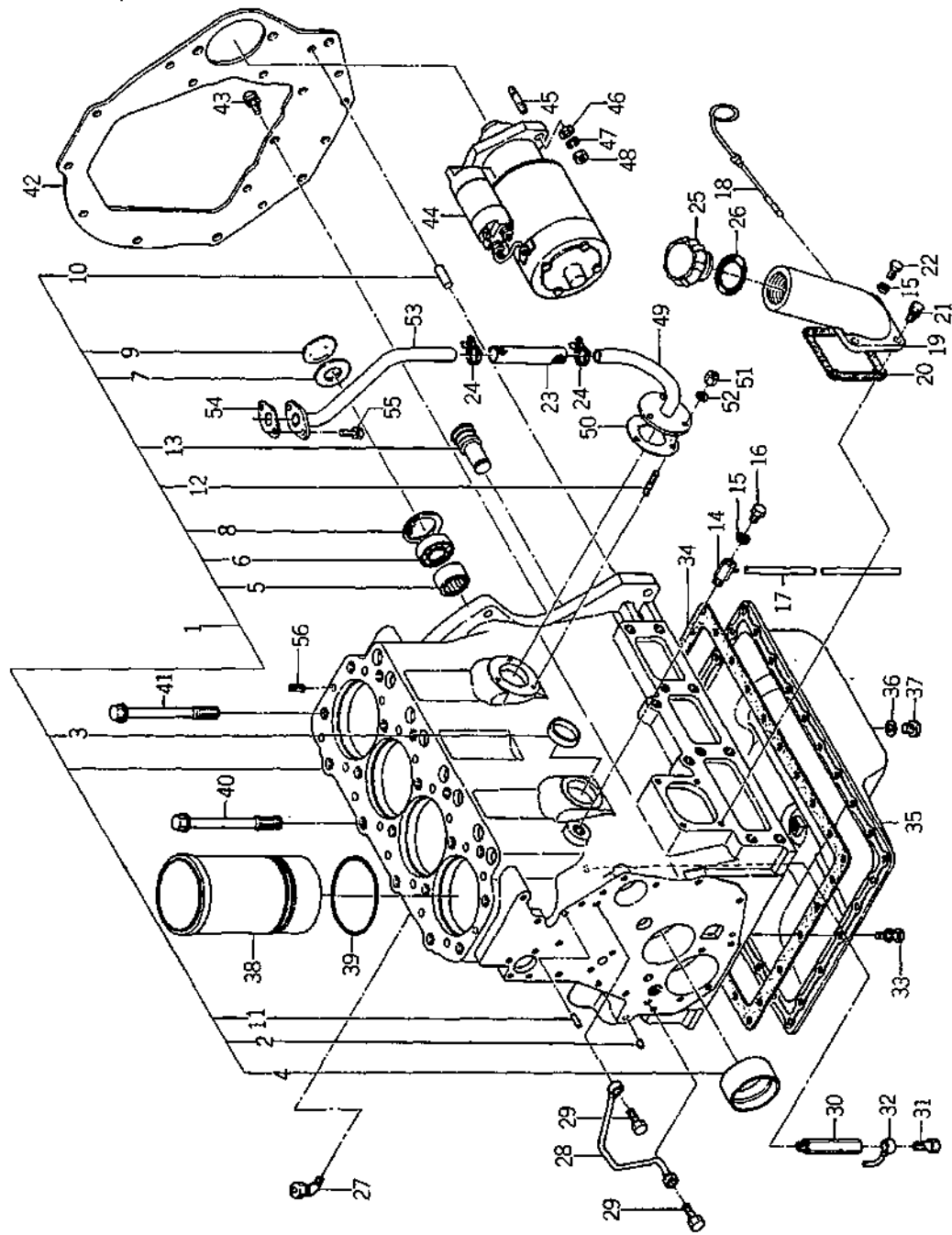

バインダー NO.	
BINDER NO.	
1SP3010	

改訂番号	年月
SUPPLEMENT NO.	



05. シリンダブロック
CYLINDER BLOCK

管理コード

見出 番号 REF.NO.	コード番号 CODE NO.	部 品 名 称		数 Q'ty				注文 単位 Min.Q'ty	備 考 REMARKS
		PART	NAME	SP 4500	SP 4540	SP 5500	SP 5540		
28	14060 6590	パイプ	PIPE			1	1		
29	19848 6070	アイボルト	EYE BOLT			2	2		
30	14031 6120	オイルジェットケース	OIL JET CASE			4	4		
31	14003 6130	オイルジェット ASS'Y	OIL JET ASS'Y			4	4		
32	14060 6570	パイプ	PIPE			4	4		
33	01130 0816	ボルト	BOLT	30	30	30	30		
34	11099 6450	ガスケット	GASKET	1	1	1	1		
35	11070 6391	オイルパン	OIL PAN	1	1	1	1		
36	02510 0012	シールワッシャ	SEAL WASHER	2	2	2	2		
37	01040 1212	ボルト	BOLT	2	2	2	2		
38	11012 6161	シリンダライナー	CYLINDER LINER	4	4	4	4		
39	05230 0900	Oリング; G80	O-RING	8	8	8	8		
40	11113 6280	ヘッドボルト; M12	HEAD BOLT; M12	4	4	4	4		
41	11113 6270	ヘッドボルト; M12	HEAD BOLT; M12	14	14	14	14		
42	11036 6190	リヤプレート	REAR PLATE	1	1	1	1		
43	01130 1020	ボルト	BOLT	5	5	5	5		
44	18508 6350	スターティングモータ ASS'Y	STARTING MOTOR ASS'Y	1	1	1	1		
44	18508 6381	スターティングモータ ASS'Y	STARTING MOTOR ASS'Y	1	1	1	1		
45	01211 1235	スタッドボルト	STUD BOLT	2	2	2	2		
46	02610 0012	ワッシャ	WASHER	2	2	2	2		
47	02710 0012	スプリングワッシャ	SPRING WASHER	2	2	2	2		
48	02020 0012	ナット	NUT	2	2	2	2		
49	14060 6140	パイプ	PIPE			1	1		
50	14099 6080	ガスケット	GASKET			1	1		
51	02010 0006	ナット	NUT			3	3		
52	02710 0006	スプリングワッシャ	SPRING WASHER			3	3		
53	14060 6580	パイプ	PIPE			1	1		
54	14099 6120	ガスケット	GASKET			1	1		
55	01114 0616	ボルト	BOLT			2	2		
56	03030 9005	スプリングピン	SPRING PIN	2	2	2	2		

バインダー
NO.
BINDER NO.
ISP 3010

(1-14)

改訂番号 年月
SUPPLEMENT NO.

No.8-1987年, 2月
No.8-FEBRUARY, 1987

供給時期
1987年8月

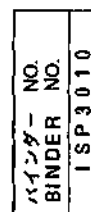

(1-15)

改訂番号	年月
SUPPLEMENT NO.	



シリンダヘッド
CYLINDER HEAD

06.

見 出 番 号 REF.NO.	コ ー ド 番 号 CODE NO.	部 品 名 称 PART NAME	数 Q'ty				価				注 文 単 位 Min.Qty	備 考 REMARKS
			SP 4500	SP 4540	SP 5500	SP 5540	SP 4500	SP 4540	SP 5500	SP 5540		
1	11101 6720	シリンダヘッド ASS'Y	1	1	1	1	1	1	1	1		111116620
1	11101 6760	シリンダヘッド ASS'Y										111116620
2	11013 6082	バルブシート; EX	4	4	4	4	4	4	4	4		
3	11013 6072	バルブシート; IN	4	4	4	4	4	4	4	4		
4	06420 0025	シーリングキャップ	7	7	7	7	7	7	7	7		
5	06420 0040	シーリングキャップ	1	1	1	1	1	1	1	1		
6	11014 6062	バルブガイド	8	8	8	8	8	8	8	8		
7	03030 0612	スプリングピン	4	4	4	4	4	4	4	4		
8	12017 6082	エキゾーストバルブ	4	4	4	4	4	4	4	4		
8	12017 6221	エキゾーストバルブ										
9	12016 6082	インテイクバルブ	4	4	4	4	4	4	4	4		
10	12040 6010	バルブガイドシール; IN	4	4	4	4	4	4	4	4		
11	12022 6010	コッター	16	16	16	16	16	16	16	16		
12	12018 6010	リテーナ	8	8	8	8	8	8	8	8		
13	19821 8440	スプリング	8	8	8	8	8	8	8	8		
14	12040 6040	バルブガイドシール; EX	4	4	4	4	4	4	4	4		
15	12003 6180	ロッカーアーム ASS'Y	4	4	4	4	4	4	4	4		
16	12035 6011	ロッカーアーム COMPL	4	4	4	4	4	4	4	4		
17	12035 6060	ロッカーアーム COMPL	4	4	4	4	4	4	4	4		
18	12030 6011	ロッカーアームシャフト COMPL	4	4	4	4	4	4	4	4		
19	19948 6010	アジャストスクリュー	8	8	8	8	8	8	8	8		
20	02010 0008	ナット	12	12	12	12	12	12	12	12		
21	03610 0014	スナップリング	8	8	8	8	8	8	8	8		
22	19928 6200	シム	1	1	1	1	1	1	1	1		
23	01210 9044	スタッドボルト	4	4	4	4	4	4	4	4		
24	12021 6030	キャップ	8	8	8	8	8	8	8	8		
25	02020 0010	ナット	4	4	4	4	4	4	4	4		
26	02710 0010	スプリングワッシャー	4	4	4	4	4	4	4	4		
27	11114 6733	ヘッドガスケット; T1.5	1	1	1	1	1	1	1	1		
27	11114 6783	ヘッドガスケット; T1.7	1	1	1	1	1	1	1	1		

改訂番号年月
SUPPLEMENT NO.

バインダー
BINDER NO.
1 SP3010

(1-16)



06. シリンダヘッド
CYLINDER HEAD

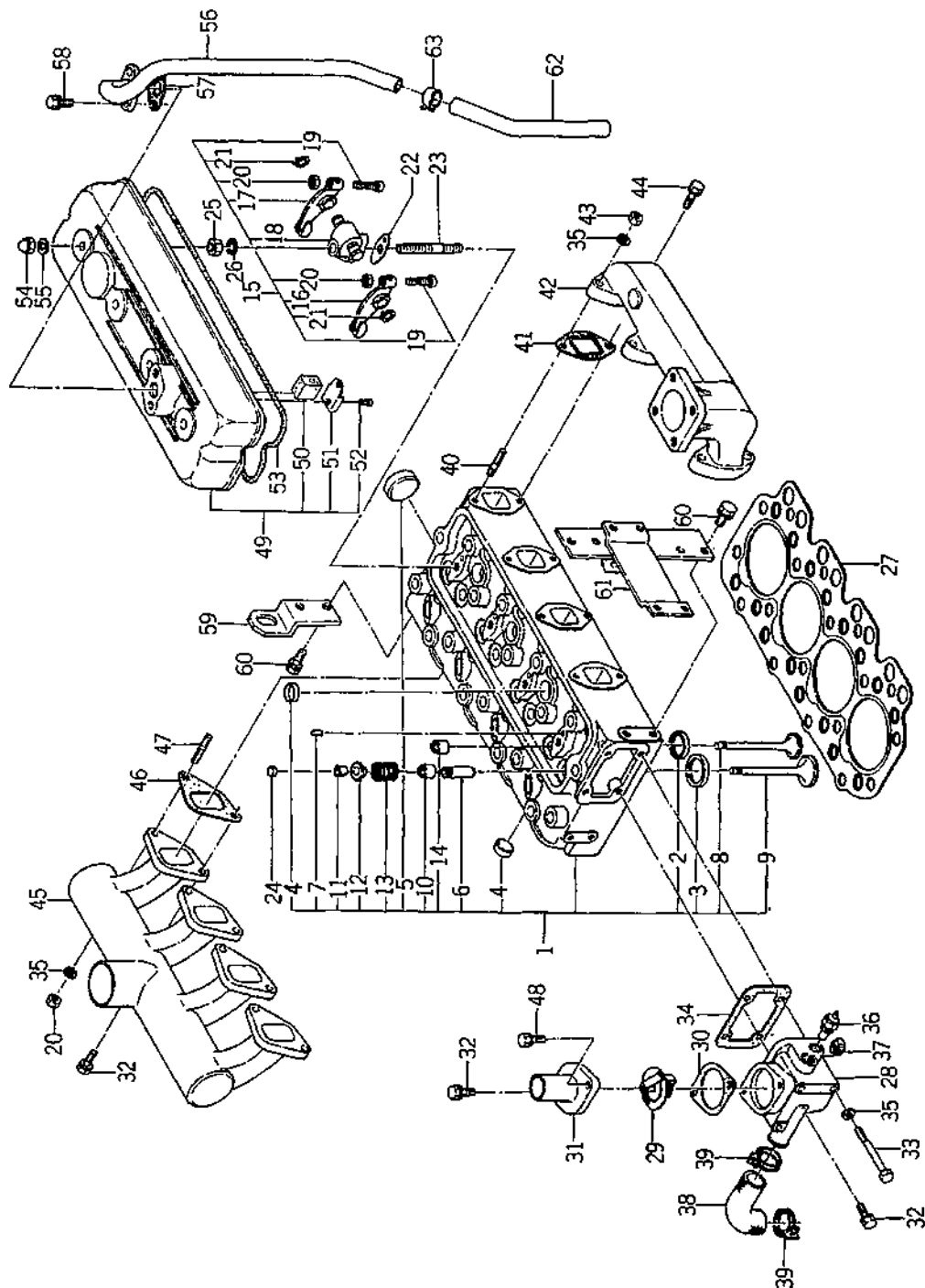

バインダー NO.
BINDER NO.
ISP3010

(1-17)

改訂番号 年月
SUPPLEMENT NO.



06. シリンダヘッド
CYLINDER HEAD

管理コード

見 出 番 号 REFNO.	コード番号 CODE NO.	部 品 名 称 PART NAME	価 数 Qty				注 文 単位 MinQty	備 考 REMARKS
			SP 4500	SP 4540	SP 5500	SP 5540		
28	14521 6060	サーモスタットケース	1	1	1	1		
29	14520 6011	サーモスタット	1	1	1	1		
30	14599 6030	ガスケット	1	1	1	1		
31	14522 6010	サーモスタットカバー	1	1	1	1		
32	01130 0825	ボルト	6	6	6	6		
33	01010 0880	ボルト	3	3	3	3		
34	14599 6210	ガスケット	1	1	1	1		
35	02710 0008	スプリングワッシャー	11	11	11	11		
36	38572 0070	センサー	1	1	1	1		
37	06450 0030	プラグ	1	1	1	1		
38	14553 6120	ホース	1	1	1	1		
39	06710 0033	ホースバンド	2	2	2	2		
40	01211 0830	スタッドボルト	4	4	4	4		
41	13599 6280	ガスケット	4	4	4	4		
42	13561 6430	エキゾーストマニホールド	1	1				
43	02011 0008	ナット	4	4	4	4		
44	01131 0830	ボルト	4	4	4	4		
45	13559 6240	インレットマニホールド	1	1				
46	13599 6270	ガスケット	4	4	4	4		
47	01210 0825	スタッドボルト	4	4	4	4		
48	01130 0830	ボルト	1	1	1	1		
49	11120 6230	ヘッドカバー COMPL	1	1	1	1		
49	11121 6500	ヘッドカバー	1	1	1	1		
50	11066 6090	フィルタ	1	1	1	1		
51	11066 6070	オイルストッパ	1	1	1	1		
52	01514 0510	スクリュー	2	2	2	2		
53	05210 9063	オリング	1	1	1	1		
54	02450 0010	キャップナット	4	4	4	4		
55	19899 6070	ガスケット	4	4	4	4		
55	19899 6071	ガスケット	4	4	4	4		

供給時期 1986年8月

バインダー NO.
BINDER NO.
1 SP3010

(1-18)

改訂番号 年月
SUPPLEMENT NO.



06. シリンダヘッド.
CYLINDER HEAD

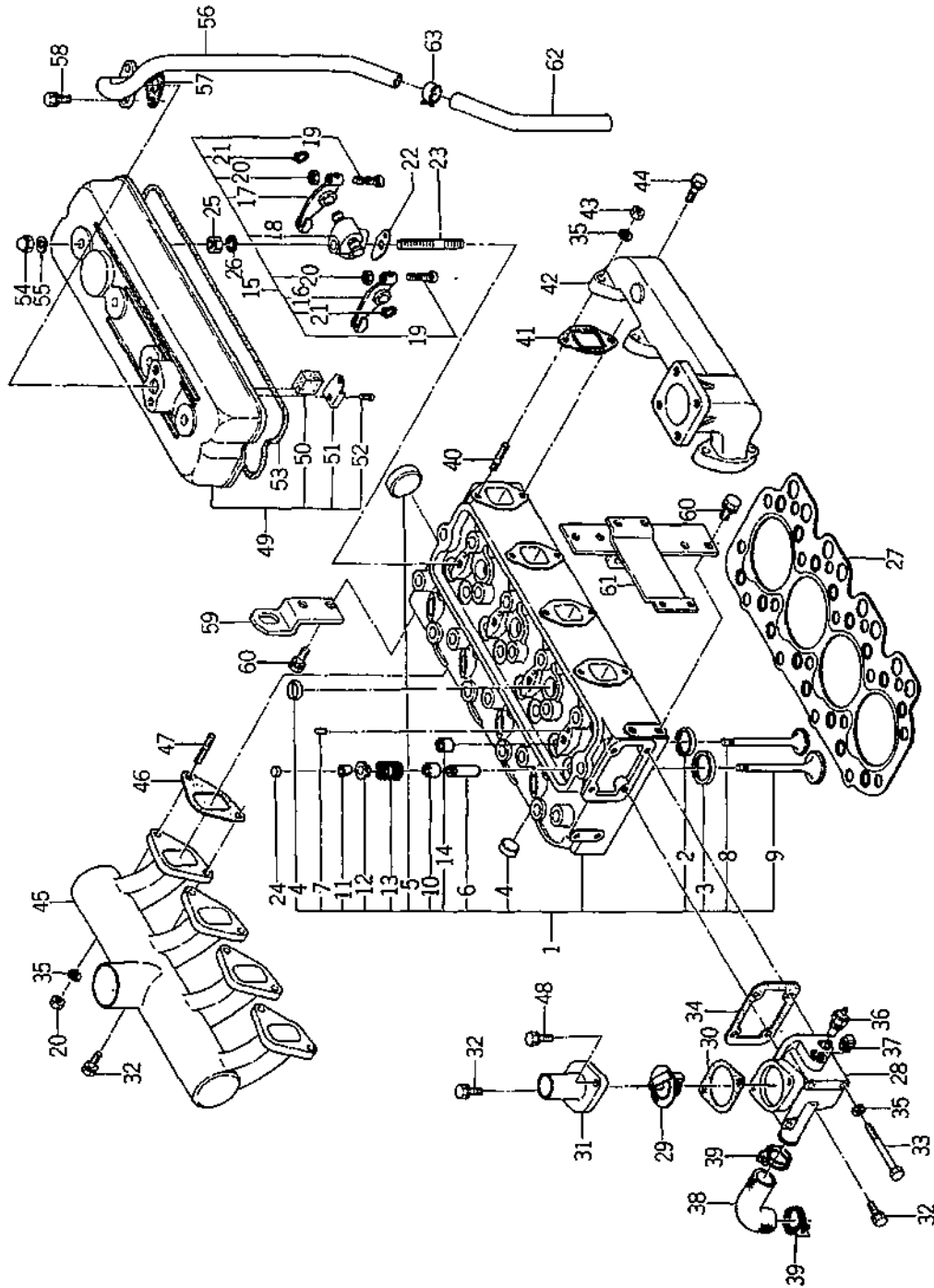

バインダー NO.	
BINDER NO.	
ISP3010	

改訂番号	年月
SUPPLEMENT NO.	



シリダヘッド

06.

CYLINDER HEAD

[illegible]



ターボチャージャー系統
07. TURBO CHARGER SYSTEM

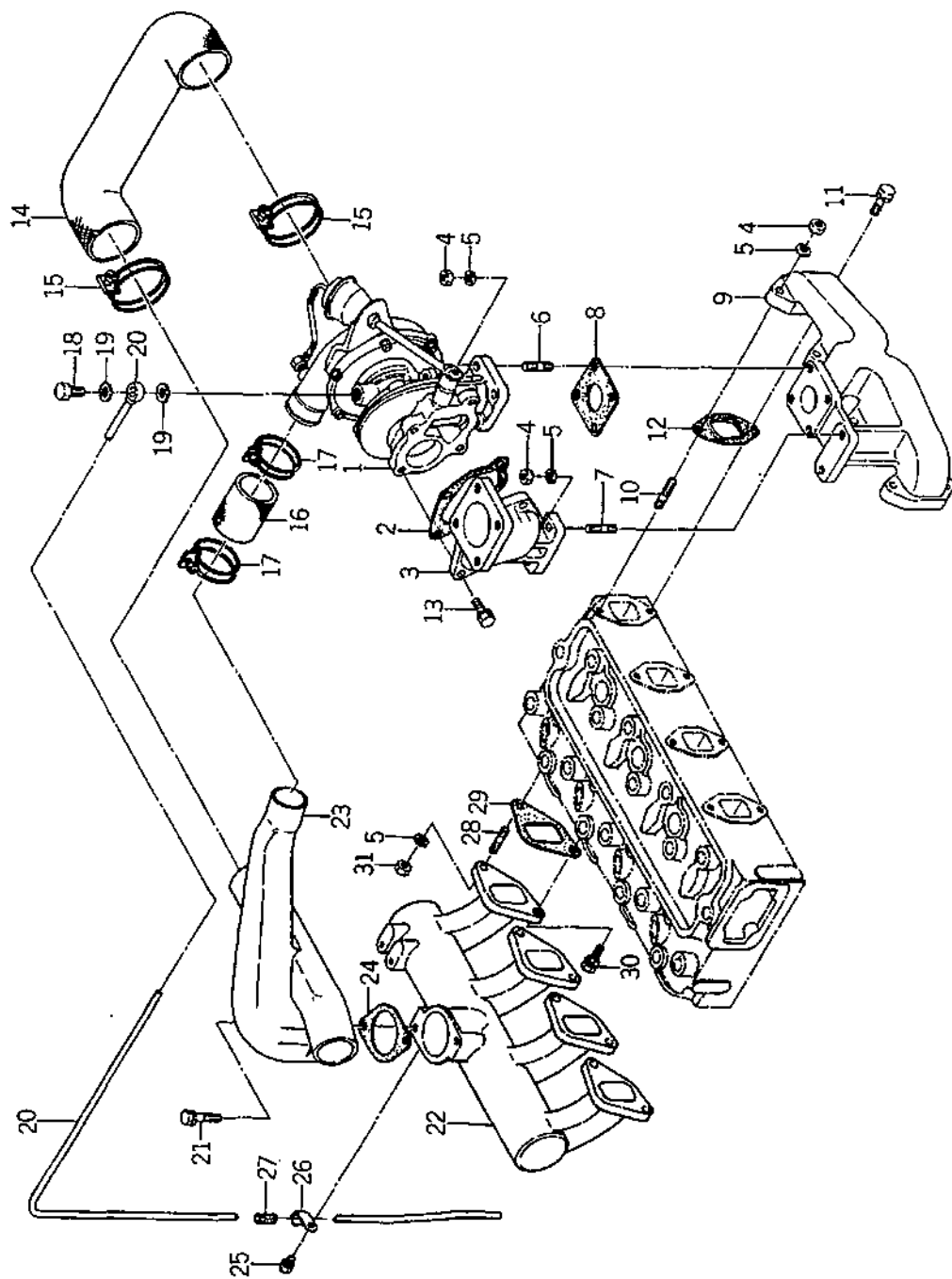

バインダー BINDER NO.
ISP3010

改訂番号 SUPPLEMENT NO.
年月 YEAR MONTH



ターボチャージャ系統
07. TURBO CHARGER SYSTEM

管理コード

見 出 番 号 REFNO	コ ー ド 番 号 CODE NO.	部 品 名 称		価 数 Q'ty				注 文 単位 MinQty	備 考 REMARKS
		PART	NAME	SP 4500	SP 4540	SP 5500	SP 5540		
1	13575 6070	ターボチャージャ ASS'Y	TURBO CHARGER ASS'Y			1	1		
2	13599 6340	ガスケット	GASKET			1	1		
3	13561 6440	エルボ	ELBOW			1	1		
4	02011 0008	ナット	NUT			10	10		
5	02710 0008	スプリングワッシャー	SPRING WASHER			14	14		
6	01211 0820	スタッドボルト	STUD BOLT			4	4		
7	01211 0825	スタッドボルト	STUD BOLT			2	2		
8	13599 6360	ガスケット	GASKET			1	1		
9	13561 6450	エキゾーストマニホールド	EXHAUST MANIHOLD			1	1		
10	01211 0830	スタッドボルト	STUD BOLT			4	4		
11	01131 0830	ボルト	BOLT			4	4		
12	13599 6280	ガスケット	GASKET			4	4		
13	01131 0825	ボルト	BOLT			4	4		
14	13559 6550	ゴムパイプ	RUBBER HOSE			1	1		
15	19875 6120	ホースバンド	HOSE BAND			2	2		
16	13559 6560	ゴムパイプ	RUBBER HOSE			1	1		
17	06710 0052	ホースバンド	HOSE BAND			2	2		
18	19848 6690	アイボルト	BOLT			1	1		
19	05410 9025	ガスケット	GASKET			2	2		
20	14060 6600	パイプ	PIPE			1	1		
21	01130 0840	ボルト	BOLT			2	2		
22	13559 6270	インレットマニホールド	INLET MANIHOLD			1	1		
23	13556 6320	インレットパイプ	INLET PIPE			1	1		
24	13599 6290	ガスケット	GASKET			1	1		
25	01114 0610	ボルト	BOLT			1	1		
26	19911 6080	クランプ	CLAMP			1	1		
27	19811 6160	ゴム	RUBBER			1	1		
28	01210 0825	スタッドボルト	STUD BOLT			4	4		
29	13599 6270	ガスケット	GASKET			4	4		
30	01130 0825	ボルト	BOLT			4	4		

バインダー
BINDER NO.
ISP3010

(1-22)

改訂番号 年月
SUPPLEMENT NO.



ターボチャージャー系統
07. TURBO CHARGER SYSTEM

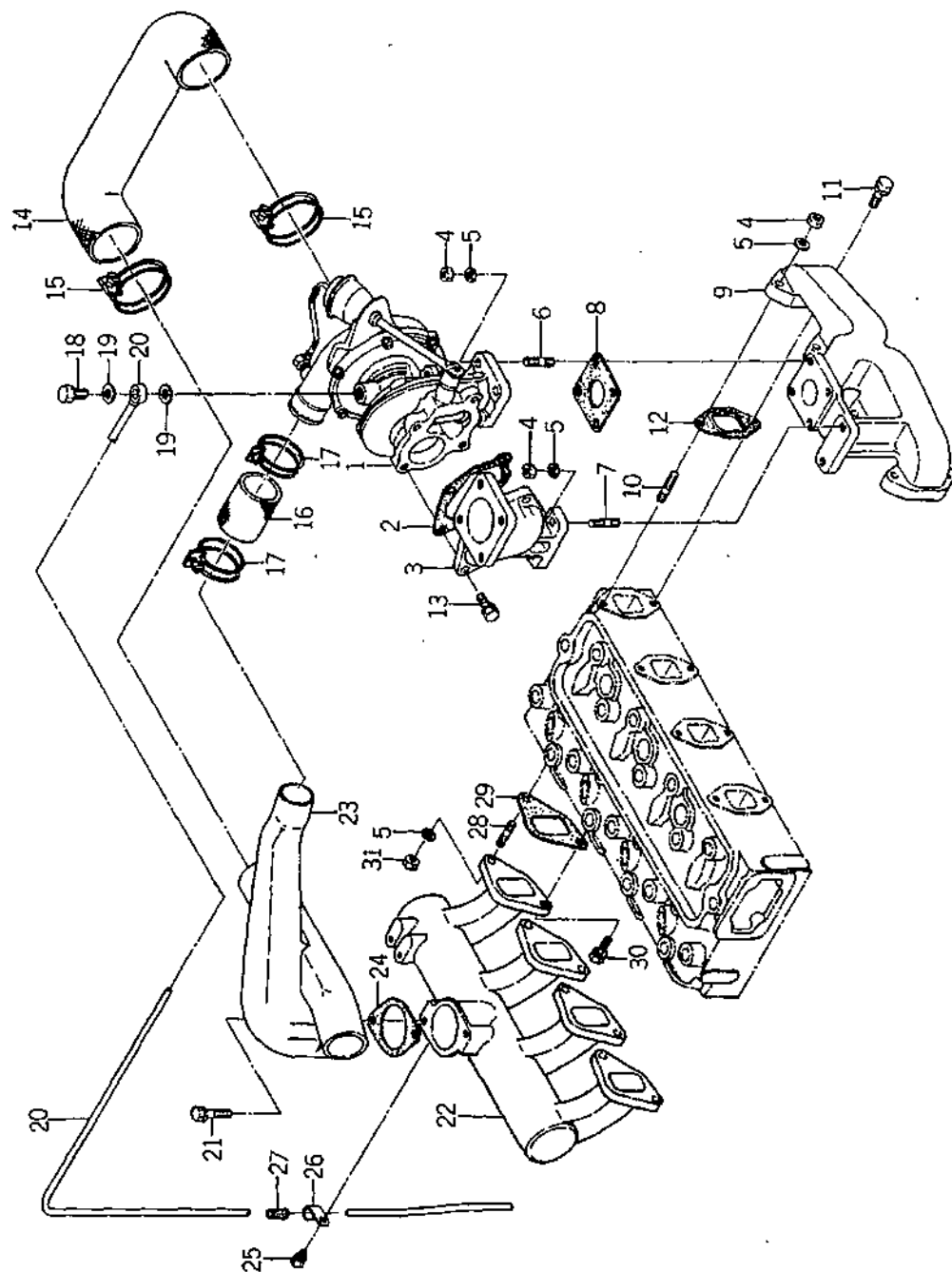

バインダー NO.
BINDER NO.
ISP3010

(1-23)

改訂番号
年 月
SUPPLEMENT NO.



ターボチャージャーシステム

07. TURBO CHARGER SYSTEM

[illegible]



08. クランクシャフト、ピストン
CRANKSHAFT, PISTON

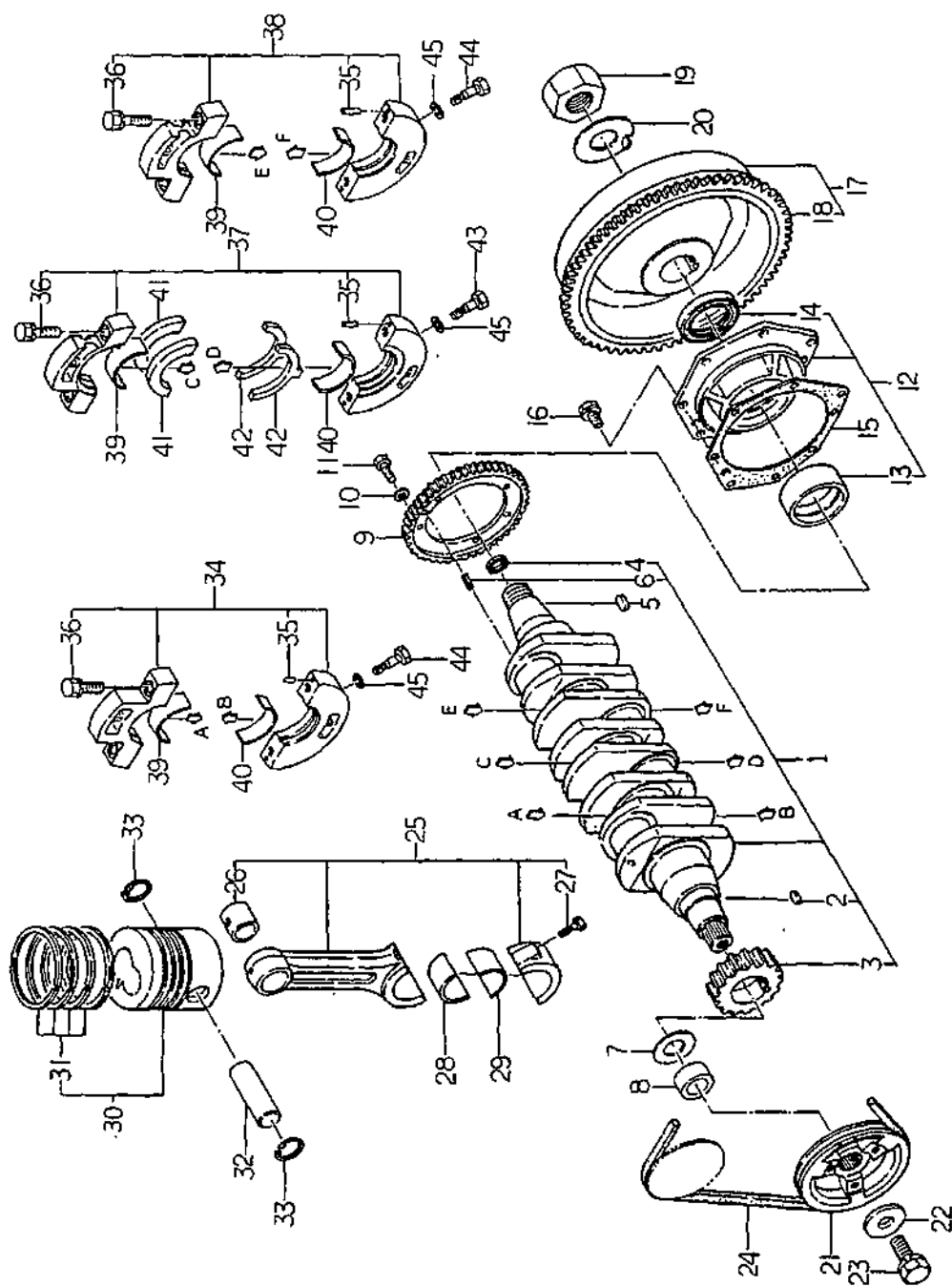

バインダー BINDER NO.	NO.
ISP3010	

(1-25)

改訂番号 SUPPLEMENT NO.	年月



08. クランクシャフト, ピストン
CRANKSHAFT, PISTON

管理コード

見 番 号 REF.NO.	コ ー ド 番 号 CODE NO.	部 品 名 称 PART NAME	個 数 Q'ty				注 文 単 位 MinQty	備 考 REMARKS
			SP 4500	SP 4540	SP 5500	SP 5540		
1	11525 6520	クランクシャフト COMPL	1	1	1	1		115266474 供給時期 1987年2月
1	11525 6521	クランクシャフト COMPL	1	1	1	1		
2	03410 9004	キー	1	1	1	1		
3	11527 6090	クランクシャフトギヤ	1	1	1	1		
4	04011 6001	ベアリング	1	1	1	1		
5	03410 9026	キー	1	1	1	1		
6	03030 0618	スプリングピン	1	1	1	1		
7	11541 6130	オイルスリンガ	1	1	1	1		
8	19923 6410	カラー	1	1	1	1		
9	16541 6230	ギヤ	1	1	1	1		
9	16541 6231	ギヤ	1	1	1	1		供給時期 1987年2月
10	02710 0006	スプリングワッシャ	5	5	5	5		
11	01011 0616	ボルト	5	5	5	5		
12	11040 6190	ベアリングカバー COMPL	1	1	1	1		
13	19851 6050	ブッシュ; S.T.D	1	1	1	1		
14	19863 6050	オイルシール	1	1	1	1		供給時期 1986年8月
15	11099 6421	ガスケット	1	1	1	1		
15	11099 6422	ガスケット	1	1	1	1		
16	01131 1025	ボルト	7	7	7	7		
17	11535 6850	フライホイール COMPL	1	1	1	1		
18	11537 6020	リングギヤ	1	1	1	1		
19	19937 6031	ナット	1	1	1	1		
20	19931 6021	ロックワッシャ	1	1	1	1		
21	14539 6230	クランクシャフトブーリー	1	1	1	1		
22	02610 9032	ワッシャ	1	1	1	1		
23	01131 1225	ボルト	1	1	1	1		
24	08010 9027	Vベルト; A43"	1	1	1	1		
24	08010 9023	Vベルト; A42"	1	1	1	1		
25	11502 6021	コネクティングロッド ASS'Y	4	4	4	4		
26	19851 6021	ブッシュ	4	4	4	4		
改訂番号 年 月								No 7-1986年, 8月
SUPPLEMENT NO.								No 7-AUGUST, 1986



08. クランクシャフト, ピストン
CRANKSHAFT, PISTON

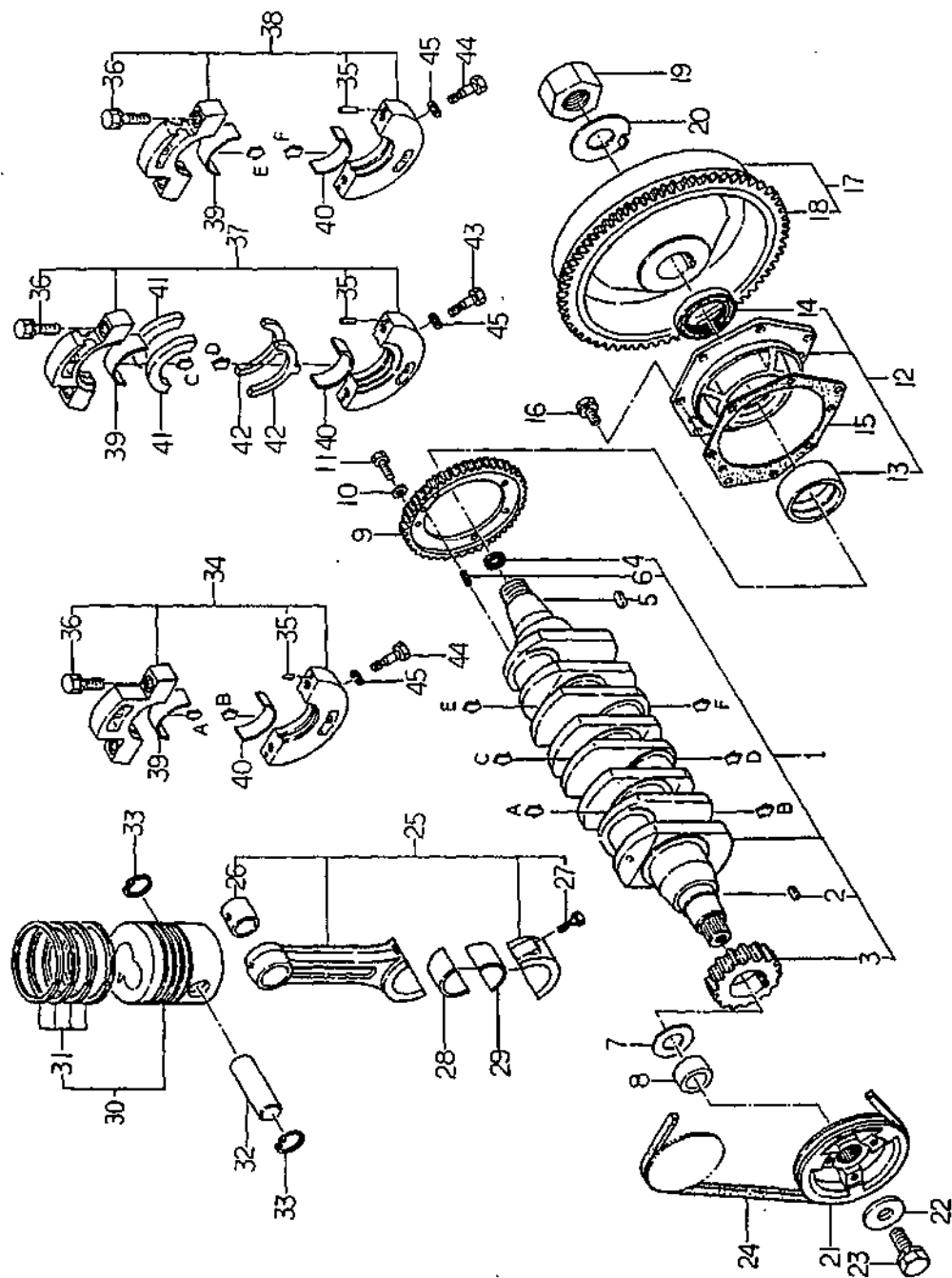

(1-27)

改訂番号	年月
SUPPLEMENT NO.	

バインダー NO.
BINDER NO.
ISP3010



08. クランクシャフト、ピストン
CRANKSHAFT, PISTON

06.

CRANKSHAFT, PISTON

管理コード



見 出 番 号 REF.NO.	コ ー ド 番 号 CODE NO.	部 品 PART	名 称 NAME	個 数 Qty	注 文 単位 Min.Qty	備 考 REMARKS
27	11517 6032	コネクティングロッドボルト	CONNECTING ROD BOLT	8	8	
28	19851 6091	メタル; S.T.D	METAL; S.T.D	4	4	
28	19851 6480	メタル; U.S. 0.25	METAL; U.S. 0.25	4	4	
28	19851 6490	メタル; U.S. 0.50	METAL; U.S. 0.50	4	4	
29	19851 6091	メタル; S.T.D	METAL; S.T.D	4	4	
29	19851 6480	メタル; U.S. 0.25	METAL; U.S. 0.25	4	4	
29	19851 6490	メタル; U.S. 0.50	METAL; U.S. 0.50	4	4	
30	11501 6580	ピストン KIT	PISTON KIT	4	4	
30	11501 6630	ピストン KIT	PISTON KIT	4	4	
31	11510 6828	リングキット	RING KIT	4	4	
31	11510 7071	リングキット	RING KIT	4	4	
32	11532 6071	ピストンピン	PISTON PIN	4	4	
32	11532 6210	ピストンピン	PISTON PIN	4	4	
33	03650 0032	スナップリング	SNAP RING	8	8	
34	11015 6040	ホルダ ASS'Y	HOLDER ASS'Y	1	1	供給時期 1987年8月
34	11015 6041	ホルダ ASS'Y	HOLDER ASS'Y	1	1	供給時期 1987年8月
35	03050 0612	ロックピン	DOWEL PIN	6	6	
36	01131 1245	ボルト	BOLT	6	6	
37	11015 6020	ホルダ ASS'Y	HOLDER ASS'Y	1	1	供給時期 1987年8月
37	11015 6021	ホルダ ASS'Y	HOLDER ASS'Y	1	1	供給時期 1987年8月
38	11015 6010	ホルダ ASS'Y	HOLDER ASS'Y	1	1	
38	11015 6011	ホルダ ASS'Y	HOLDER ASS'Y	1	1	
39	19851 7150	メタル; S.T.D	METAL; S.T.D	3	3	
39	19851 7154	メタル; U.S. 0.25	METAL; U.S. 0.25	3	3	
39	19851 7157	メタル; U.S. 0.50	METAL; U.S. 0.50	3	3	
40	19851 6770	メタル; S.T.D	METAL; S.T.D	3	3	
40	19851 6780	メタル; U.S. 0.25	METAL; U.S. 0.25	3	3	
40	19851 6790	メタル; U.S. 0.50	METAL; U.S. 0.50	3	3	
41	19926 6060	スラストワッシャ	THRUST WASHER	2	2	
42	19926 6070	スラストワッシャ	THRUST WASHER	2	2	
バインダー BINDER NO.				改 訂 番 号	年 月	No 8 - 1987年, 2月
I SP 3010				SUPPLEMENT NO.		No 8 - FEBRUARY, 1987

(1 - 28)



08. クランクシャフト、ピストン
CRANKSHAFT, PISTON

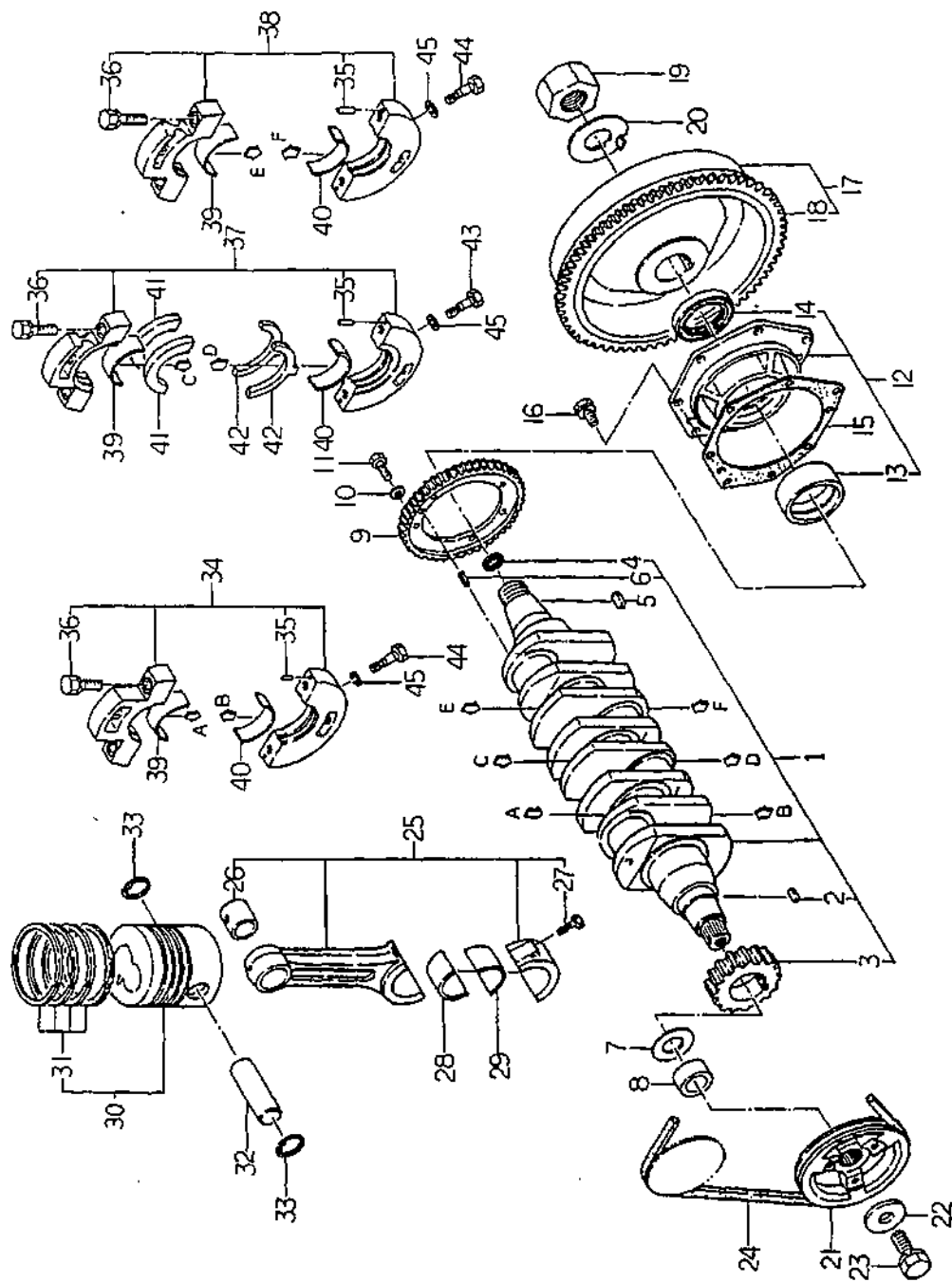

(1-28A)

バインダー BINDER	NO. NO.
ISP3010	

改訂番号 SUPPLEMENT NO.	年月 No.8-1987年, 2月
	No.8-FEBRUARY, 1987

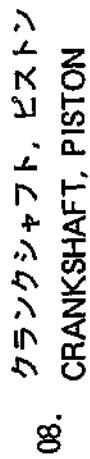

改訂番号	年月	№ 8 - 1987年, 2月
SUPPLEMENT NO.		№ 8 - FEBRUARY, 1987



09. バランサ
BALANCER

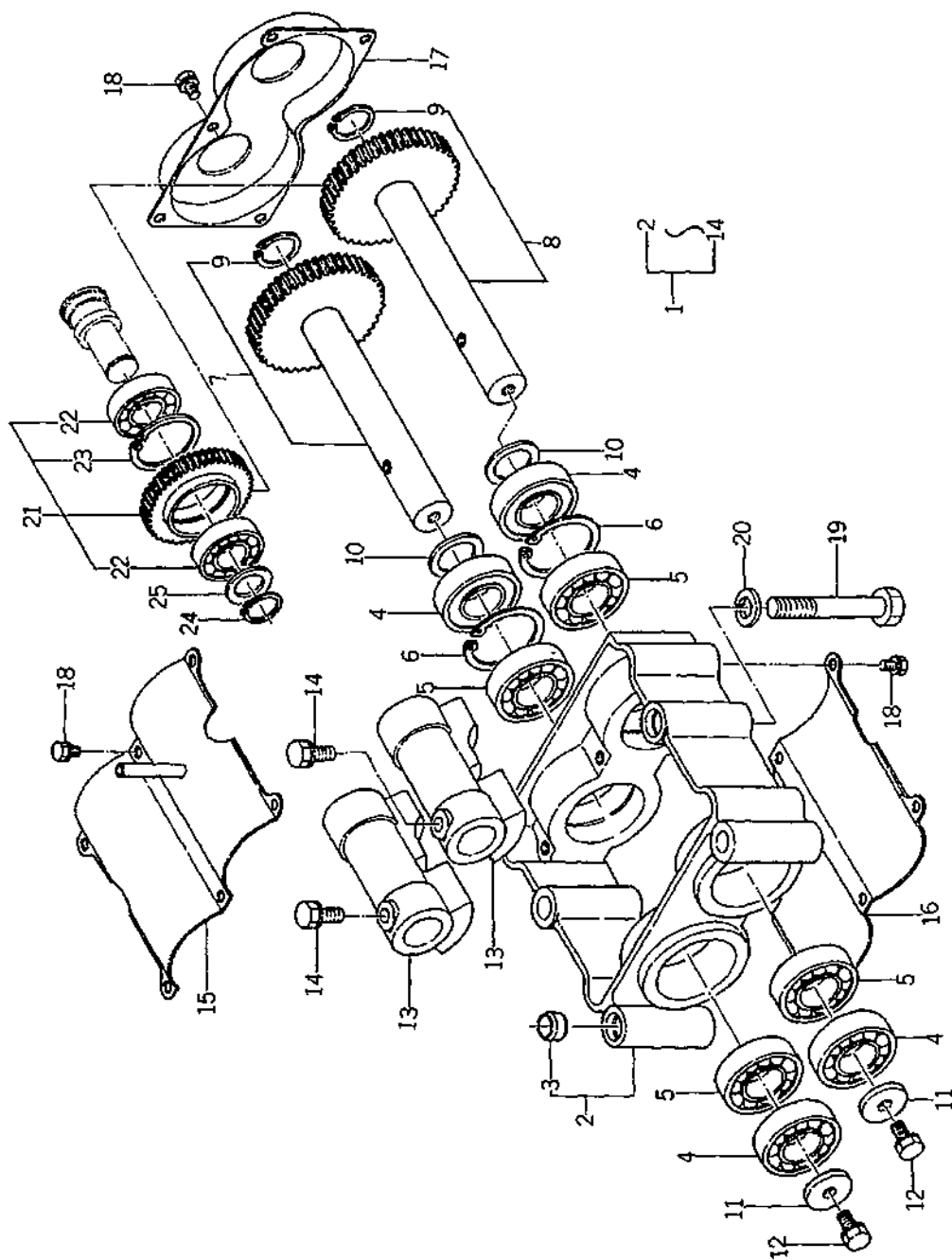

バインダー NO.	
BINDER NO.	
SP3010	

(1-29)

改訂番号	年月
SUPPLEMENT NO.	



09. バランサ
BALANCER

管理コード

見 出 番 号 REFNO	コ ー ド 番 号 CODE NO.	部 品 名 称		個 数 Q'ty				注 文 単 位 Min.Qty	備 考 REMARKS
		PART	NAME	SP 4500	SP 4540	SP 5500	SP 5540		
1	16503 6060	バランサ ASS'Y	BALANCER ASS'Y	1	1	1	1		
2	16532 6040	ハウジング COMPL	HOUSING COMPL	1	1	1	1		
3	03050 9013	ノックカン	DOWEL PIPE	2	2	2	2		
4	04010 6205	ベアリング	BEARING	4	4	4	4		
5	04011 6205	ベアリング	BEARING	4	4	4	4		
6	03650 0052	スナップリング	SNAP RING	2	2	2	2		
7	16545 6030	シャフト COMPL	SHAFT COMPL	1	1	1	1		
8	16545 6020	シャフト COMPL	SHAFT COMPL	1	1	1	1		
9	03610 0024	スナップリング	SNAP RING	2	2	2	2		
10	19926 0030	スラストワッシャ	THRUST WASHER	2	2	2	2		
11	02610 9011	ワッシャ	WASHER	2	2	2	2		
12	01132 0816	ボルト	BOLT	2	2	2	2		
13	16531 6120	バランサ	BALANCER	2	2	2	2		
14	01131 0820	ボルト	BOLT	2	2	2	2		
15	16535 6020	カバー	COVER	1	1	1	1		
16	16536 6040	カバー	COVER	1	1	1	1		
17	16536 6050	カバー	COVER	1	1	1	1		
18	01114 0610	ボルト	BOLT	17	17	17	17		
19	01011 1290	ボルト	BOLT	4	4	4	4		
20	02710 0012	スプリングワッシャ	SPRING WASHER	4	4	4	4		
21	16502 6050	アイドルギヤ ASS'Y	IDLE GEAR ASS'Y	1	1	1	1		
22	04010 6004	ベアリング	BEARING	2	2	2	2		
23	03650 0042	スナップリング	SNAP RING	1	1	1	1		
24	03610 0020	スナップリング	SNAP RING	1	1	1	1		
25	19926 0020	スラストワッシャ	THRUST WASHER	1	1	1	1		

バインダー NO.
BINDER NO.
1 SP3010

(1 - 30)

改訂番号 年月
SUPPLEMENT NO.



オイルポンプ
10. OIL PUMP

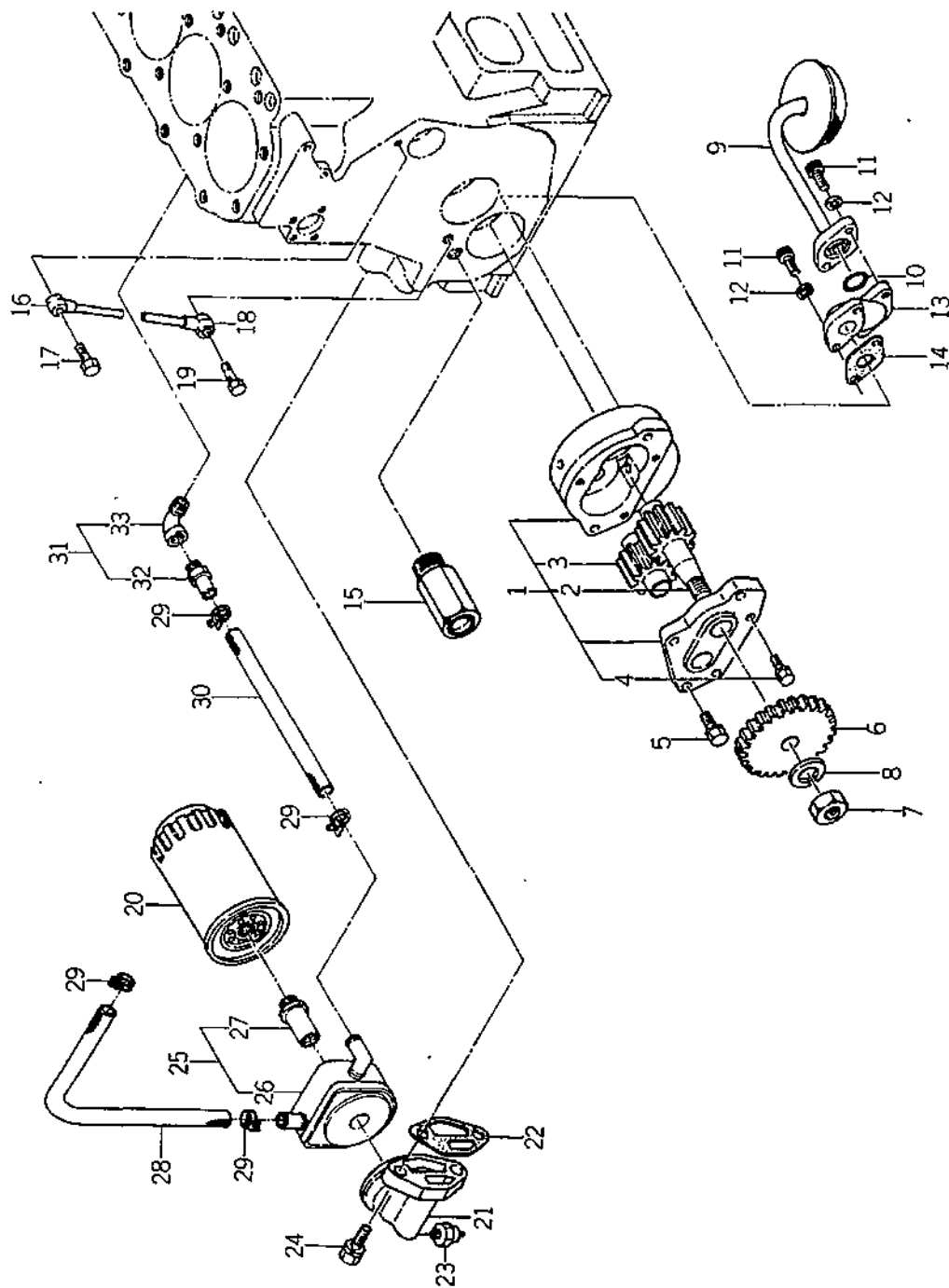

バインダー NO. BINDER NO.
ISP3010

(1 - 31)

改訂番号 SUPPLEMENT NO.
年月 YEAR MONTH

オイルポンプ
10. OIL PUMP



管理コード

見出し 番号 REF.NO.	コード番号 CODE NO.	部 品 名 称 PART NAME	個 数 Q'ty				注文 単位 Min.Qty	備 考 REMARKS
			SP 4500	SP 4540	SP 5500	SP 5540		
1	14001 6090	オイルポンプ ASS'Y	1	1	1	1		
2	14012 6170	オイルポンプギヤ	1	1	1	1		
3	14012 6160	オイルポンプギヤ	1	1	1	1		
4	01114 0616	ボルト	3	3	3	3		
5	01130 0828	ボルト	2	2	2	2		
6	14012 6062	オイルポンプギヤ	1	1	1	1		
7	02020 0010	ナット	1	1	1	1		
8	02710 0010	スプリングワッシャ	1	1	1	1		
9	14040 6210	サクショソフィルタ	1	1	1	1		
10	05210 0180	リング; P18	1	1	1	1		
11	01070 0620	ボルト	2	2	2	2		
12	02710 0006	スプリングワッシャ	2	2	2	2		
13	14042 6041	フィルタホルダ	1	1	1	1		
14	14099 6040	ガスケット	1	1	1	1		
15	14003 6100	リリーフバルブ ASS'Y	1	1	1	1		
16	14060 6030	オイルパイプ	1	1	1	1		
17	19848 6070	アイボルト	1	1	1	1		
18	14060 6020	オイルパイプ	1	1	1	1		
19	19848 6080	アイボルト	1	1	1	1		
20	14051 6140	オイルフィルタ	1	1	1	1		
21	14052 6080	ホルダ	1	1	1	1		
22	14052 6090	ホルダ	1	1	1	1		
23	14099 6090	ガスケット	1	1	1	1		
24	18524 6011	モノコンタクト	1	1	1	1		
25	01130 1035	ボルト	2	2	2	2		
26	14065 6050	オイルクーラ ASS'Y						
27	14065 6060	オイルクーラ						
28	14054 6070	フィルタジョイント						
29	06820 9105	ゴムパイプ						
30	06710 0023	ホースバンド						
バインダー BINDER NO.			改訂番号 年 月				SUPPLEMENT NO.	
ISP3010								



オイルポンプ OIL PUMP

10.

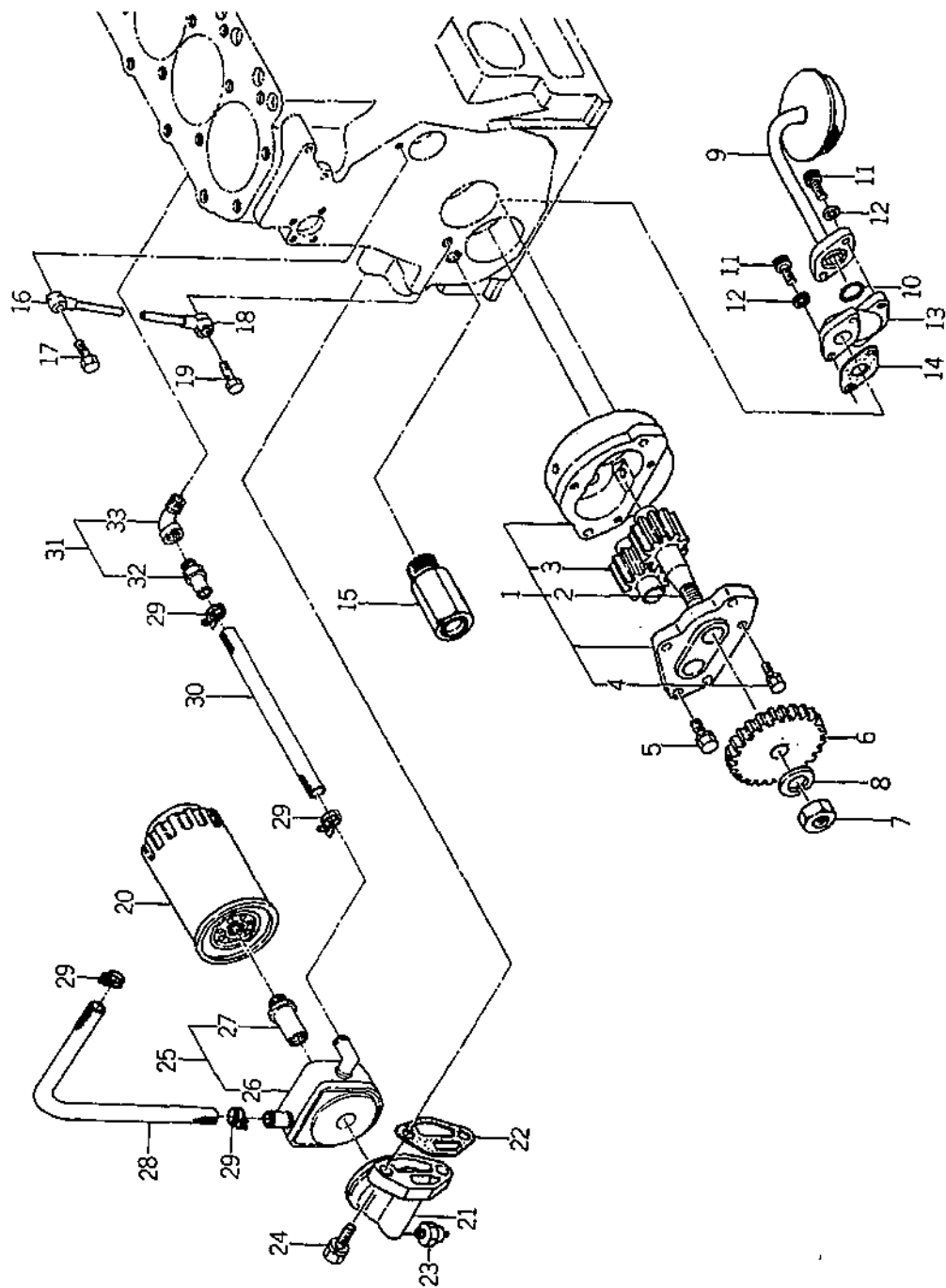

(1-33)

バインダー BINDER NO.
ISP3010

改訂番号 SUPPLEMENT NO.
年月

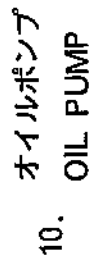

10. オイルポンプ
OIL PUMP

ドール管理コード

[illegible]

カムシャフト, ウォータポンプ
CAMSHAFT, WATER PUMP

11.

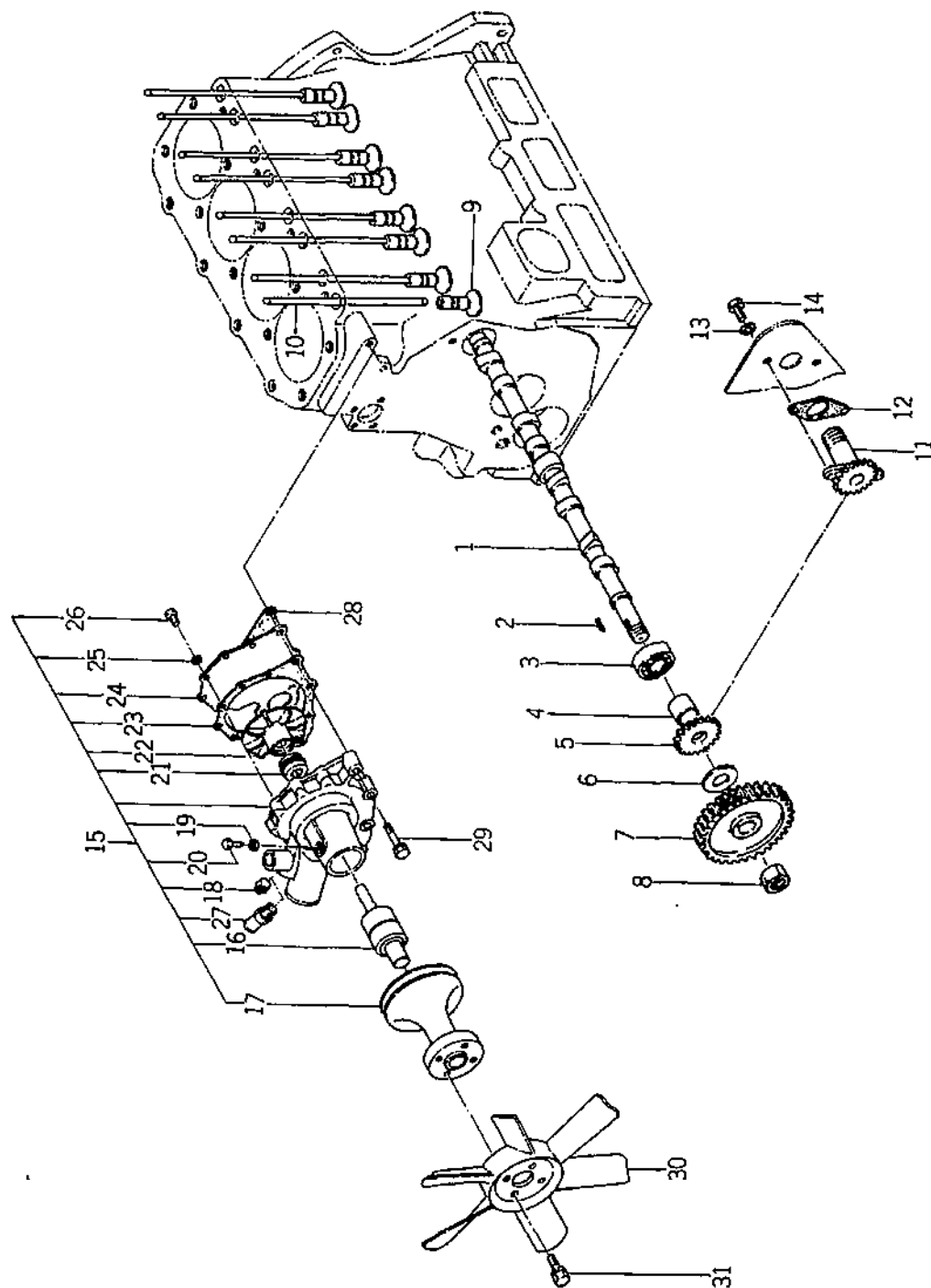

(1 - 35)



11. カムシャフト、ウォーターポンプ
CAMSHAFT, WATER PUMP

見 出		部 品 名 称		数 Q'ty		注 文		備 考	
番号	コード番号	PART	NAME	SP	4540	SP	5500	SP	5540
REFNO.	CODE NO.								
1	12026 6280	カムシャフト	CAMSHAFT	1	1	1	1	1	1
2	03410 9005	キー	KEY	1	1	1	1	1	1
3	04010 6204	ベアリング	BEARING	1	1	1	1	1	1
4	19923 6090	カラー	COLLAR	1	1	1	1	1	1
5	12073 6031	ギヤ	GEAR	1	1	1	1	1	1
6	19821 6030	スペーサ	SPACER	1	1	1	1	1	1
7	12027 6020	カムシャフトギヤ	CAMSHAFT GEAR	1	1	1	1	1	1
8	02040 0020	ナット	NUT	1	1	1	1	1	1
9	12011 6070	タペット	TAPPET	8	8	8	8	8	8
10	12045 6020	プッシュロッド	PUSHROD	8	8	8	8	8	8
11	12007 6020	タコメータシャフト ASS'Y	TACHOMETER SHAFT ASS'Y	1	1	1	1	1	1
12	12099 6010	ガスケット	GASKET	1	1	1	1	1	1
13	19899 6020	ガスケット	GASKET	2	2	2	2	2	2
14	01010 0612	ボルト	BOLT	2	2	2	2	2	2
15	14501 6550	ウォーターポンプ ASS'Y	WATER PUMP ASS'Y	1	1	1	1	1	1
15	14501 6810	ウォーターポンプ ASS'Y	WATER PUMP ASS'Y	1	1	1	1	1	1
16	14515 6010	ウォーターポンプベアリング	WATER PUMP BEARING	1	1	1	1	1	1
17	14533 6332	ファンプーリ	FAN PULLEY	1	1	1	1	1	1
17	14533 6580	ファンプーリ	FAN PULLEY	1	1	1	1	1	1
18	06450 0030	プラグ	PLUG	1	1	1	1	1	1
19	02030 0006	ナット	NUT	1	1	1	1	1	1
20	19943 6040	セットスクリュー	SET SCREW	1	1	1	1	1	1
21	14512 6010	メカニカルシール	MECHANICAL SEAL	1	1	1	1	1	1
22	14511 6040	ウォーターポンプインペラ	WATER PUMP IMPELLER	1	1	1	1	1	1
23	14599 6180	ガスケット	GASKET	1	1	1	1	1	1
24	14514 6050	セットプレート	SET PLATE	1	1	1	1	1	1
25	02710 0006	スプリングワッシャー	SPRING WASHER	6	6	6	6	6	6
26	01110 0612	ボルト	BOLT	6	6	6	6	6	6
27	19848 6940	ホースコネクタ	HOSE CONNECTER	1	1	1	1	1	1
28	14599 6190	ガスケット	GASKET	1	1	1	1	1	1
バインダー NO.		改訂番号		年 月		SUPPLEMENT NO.			
BINDER NO.									
1SP3010									



11. カムシャフト, ウォータポンプ
CAMSHAFT, WATER PUMP

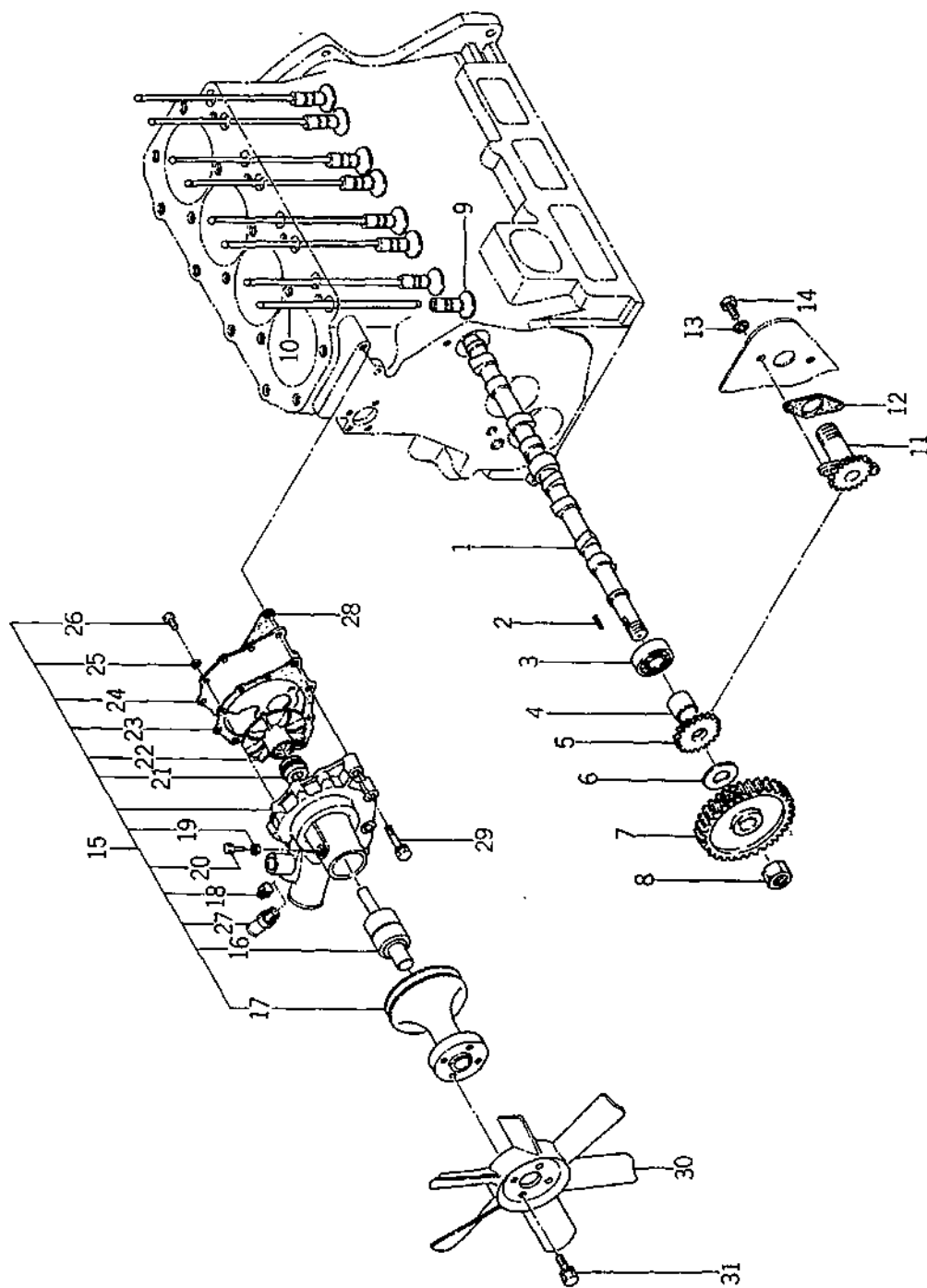

バインダー NO. BINDER NO.
ISP3010

改訂番号 SUPPLEMENT NO.
年月 YEAR MONTH

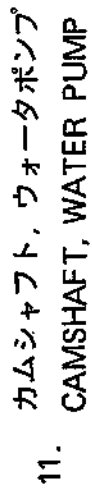

(1 - 38)



タイミンギヤケース
12. TIMING GEAR CASE

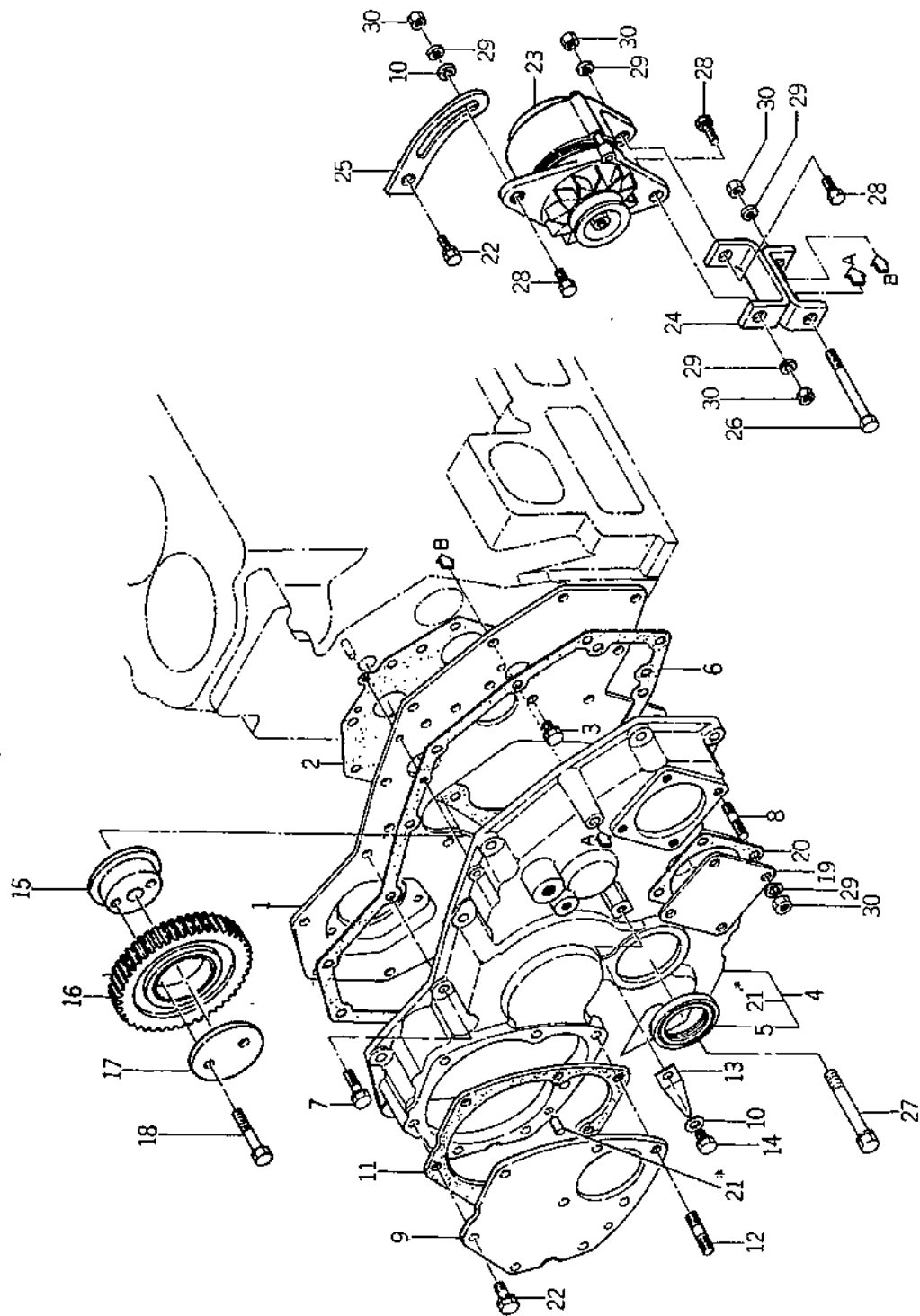

バインダー BINDER NO.
ISP9010

(1-39)

改訂番号 SUPPLEMENT NO.
年月 YEAR MONTH



タイミングギヤケース
TIMING GEAR CASE

見 出 番 号 REF.NO.		コ ー ド 番 号 CODE NO.	部 品 名 称 PART NAME	個 数 Q'ty				注 文 単 位 MinQty	備 考 REMARKS
				SP 4500	SP 4540	SP 5500	SP 5540		
1		16515 6180	フロントプレート	1	1				
1		16515 6190	フロントプレート			1	1		
2		16599 6032	ガスケット	7	7	7	7		
3		01130 0816	ボルト	7	7	7	7		
4		16501 6350	タイミングギヤケース ASS'Y	1	1	1	1		
5		19863 6040	オイルシール	1	1	1	1		
6		16599 6290	ガスケット	1	1	1	1		
7		01130 0828	ボルト	14	14	14	14		
8		01210 0820	スタッドボルト	4	4	4	4		
9		16520 6260	カバー	1	1	1	1		
10		02610 0008	ワッシャ	3	3	3	3		
11		16599 6340	ガスケット	1	1	1	1		
12		01210 0830	スタッドボルト	2	2	2	2		
13		13180 6010	トップマーク	1	1	1	1		
14		01130 0812	ボルト	1	1	1	1		
15		16529 6021	アイドルギヤシャフト	1	1	1	1		
16		16526 6021	アイドルギヤ	1	1	1	1		
17		19956 6010	プレート	1	1	1	1		
18		01011 0865	ボルト	2	2	2	2		
19		16520 6010	カバー	1	1	1	1		
20		16599 6110	ガスケット	1	1	1	1		
21		03050 0616	ノックピン	1	1	1	1		
22		01130 0820	ボルト	5	5	5	5		
23		18504 6130	オルタネータ ASS'Y	1	1	1	1		
24		18570 6200	ホルダ	1	1	1	1		
25		18572 6190	アジャスティングプレート	1	1	1	1		
26		01011 0885	ボルト	1	1	1	1		
27		01130 0860	ボルト	1	1	1	1		
28		01280 0830	ボルト	3	3	3	3		
29		02710 0008	スプリングワッシャ	8	8	8	8		

バインダー NO.
BINDER NO.
ISP3010

(1-40)

改訂番号 年月
SUPPLEMENT NO.

管理コード



タイミンギヤケース
12. TIMING GEAR CASE

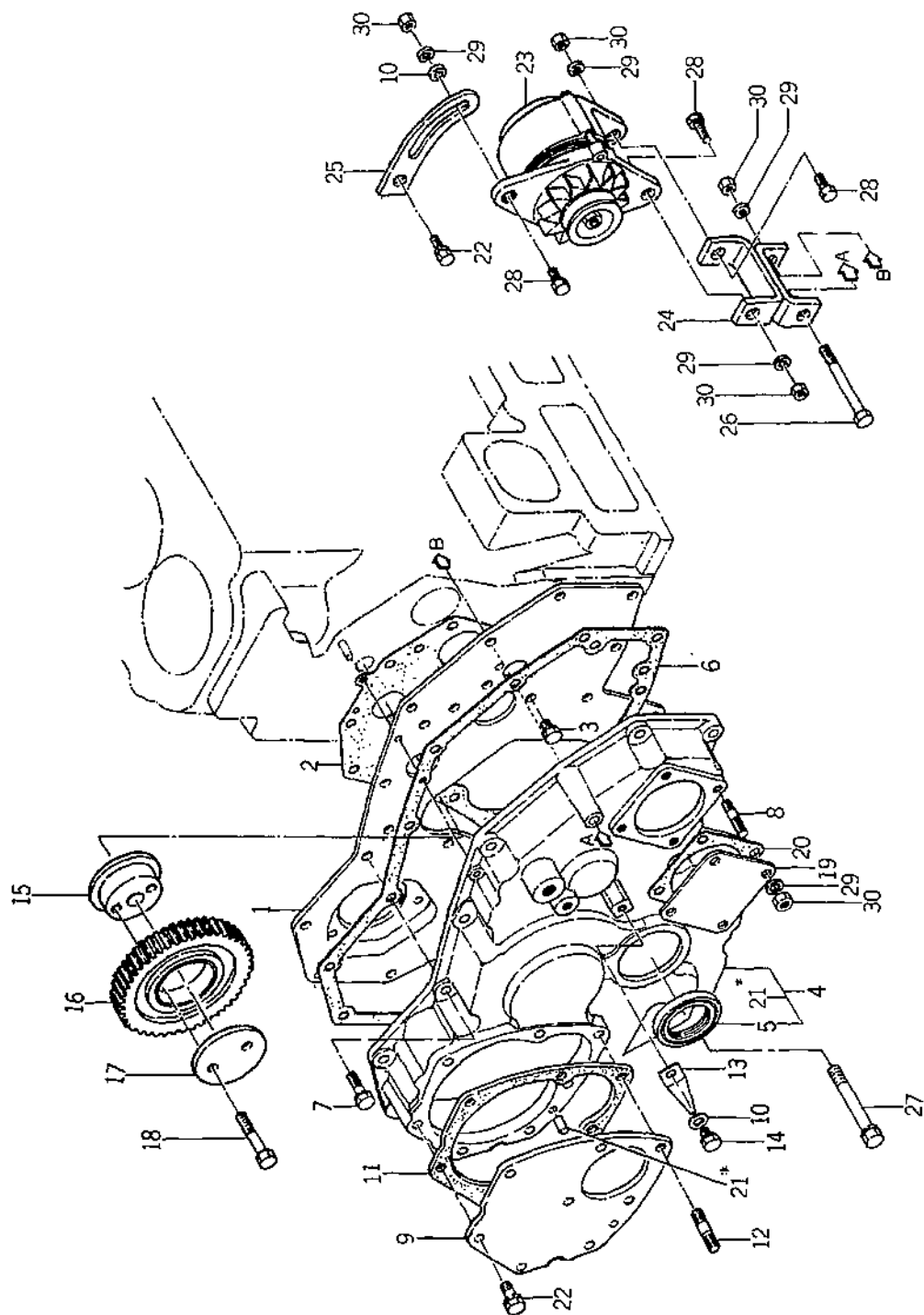

(1-41)

バインダー BINDER NO.	NO.
1SP3010	

改訂番号 SUPPLEMENT NO.	年月

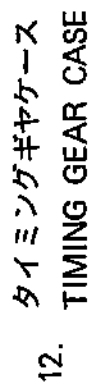
[illegible]



ターボチャージャー
13. TURBO CHARGER

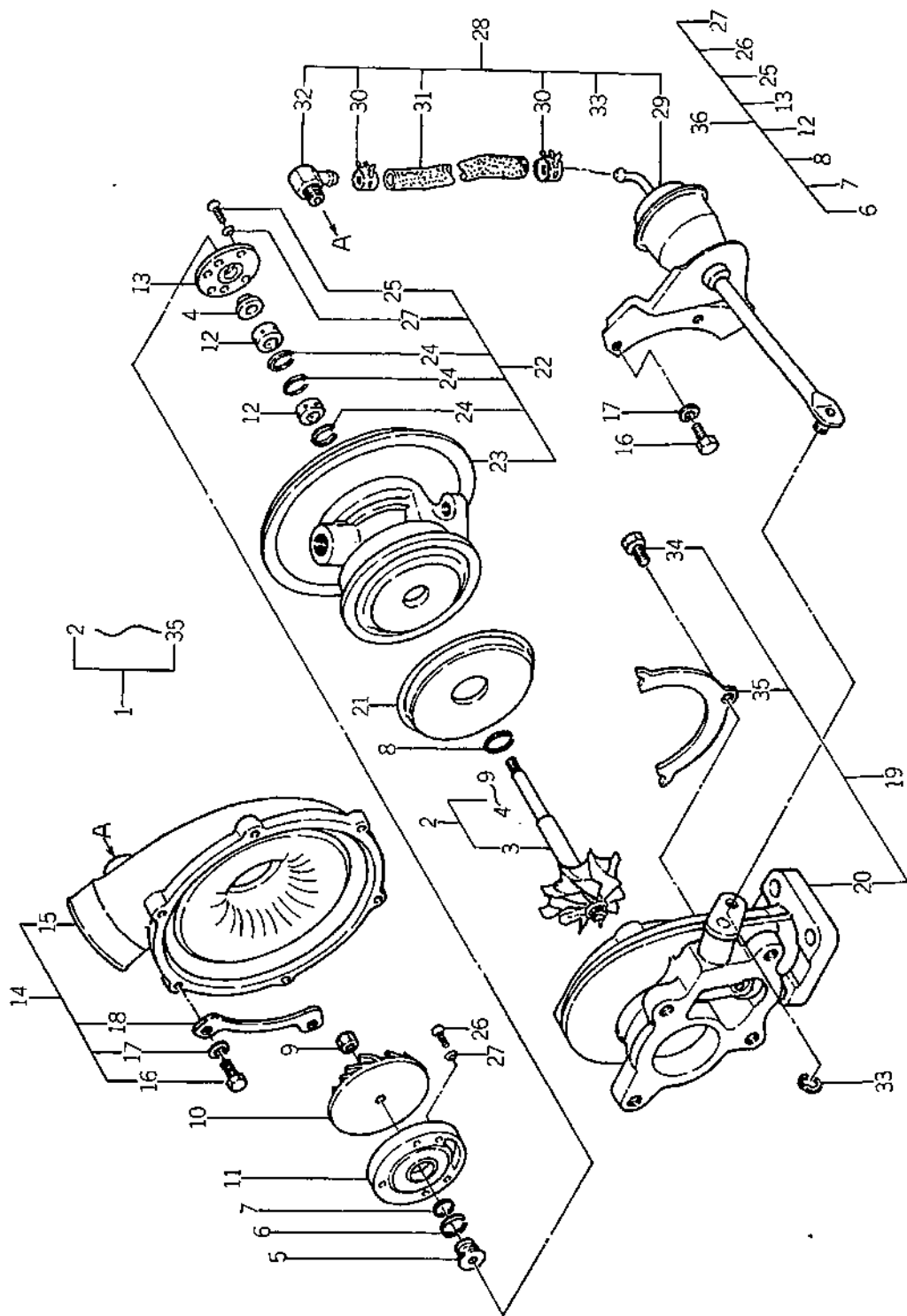

バインダー NO.
BINDER NO.
ISP3010

(1-43)

改訂番号	年月
SUPPLEMENT NO.	



ターボチャージャー
TURBO CHARGER

見 出		コード番号		部 品 名 称		個 数 Q'ty				注 文 単 位	備 考
番号	REF.NO.	CODE NO.	PART	NAME		SP 4500	SP 4540	SP 5500	SP 5540	MinQty	REMARKS
1		13575 6070	ターボチャージャー ASS'Y	TURBO CHARGER ASS'Y				1	1		
2		13579 6079	シャフト ASS'Y; ホイール	SHAFT ASS'Y; WHEEL				1	1		
3		※ ※ ※	シャフト; タービン	SHAFT; TURBINE				1	1		
4		13579 6060	ブッシュ; スラスト	BUSH; THRUST				1	1		
5		13579 6061	スロウ; オイル	THROWER; OIL				1	1		
6		※ ※ ※	リング; シール (B.T)	RING; SEAL (B.T)				1	1		
7		※ ※ ※	リング; シール (B.B)	RING; SEAL (B.B)				1	1		
8		※ ※ ※	リング; シール (T)	RING; SEAL (T)				1	1		
9		13579 6062	ナット; ロック	NUT; LOCK				1	1		
10		13579 6082	インペラ	IMPELLER				1	1		
11		13579 6064	プレート; シール	PLATE; SEAL				1	1		
12		※ ※ ※	ベアリング; ジャーナル	BEARING; JOURNAL				2	2		
13		※ ※ ※	ベアリング; スラスト	BEARING; THRUST				1	1		
14		13579 6065	ハウジング ASS'Y	HOUSING; ASS'Y				1	1		
15		※ ※ ※	ハウジング	HOUSING				1	1		
16		13579 6084	ボルト	BOLT				6	6		供給時期 1987年2月
16		13579 6085	ボルト	BOLT				6	6		
17		02710 0005	スプリングワッシャ	SPRING WASHER				6	6		
18		13579 6066	プレート	PLATE				2	2		
18		13579 6089	プレート	PLATE				2	2		供給時期 1987年2月
19		※ ※ ※	ハウジング ASS'Y; タービン	HOUSING ASS'Y; TURBINE				1	1		
20		※ ※ ※	ハウジング; タービン	HOUSING; TURBINE				1	1		
21		13579 6069	シェラウド; ホイール	SHROUD; WHEEL				1	1		
22		13579 6080	ハウジング ASS'Y; センタ	HOUSING ASS'Y; CENTER				1	1		
23		13579 6081	ハウジング; センタ	HOUSING; CENTER				1	1		
24		13579 6072	リング; リチーニング	RING; RETAINING				3	3		
25		※ ※ ※	スクリュ; M3 x6.8	SCREW				4	4		
26		※ ※ ※	スクリュ; M3 x12.5	SCREW				3	3		
27		※ ※ ※	ワッシャ; ロック	WASHER; LOCK				7	7		
28		※ ※ ※	コントロール ASS'Y	CONTROL ASS'Y				1	1		

バインダー
BINDER NO.
ISP3010

(1-44)

改 訂 番 号 年 月
SUPPLEMENT NO.

No.7-1986年, 8月
No.7-AUGUST, 1986

管理コード



ターボチャージャー
13. TURBO CHARGER

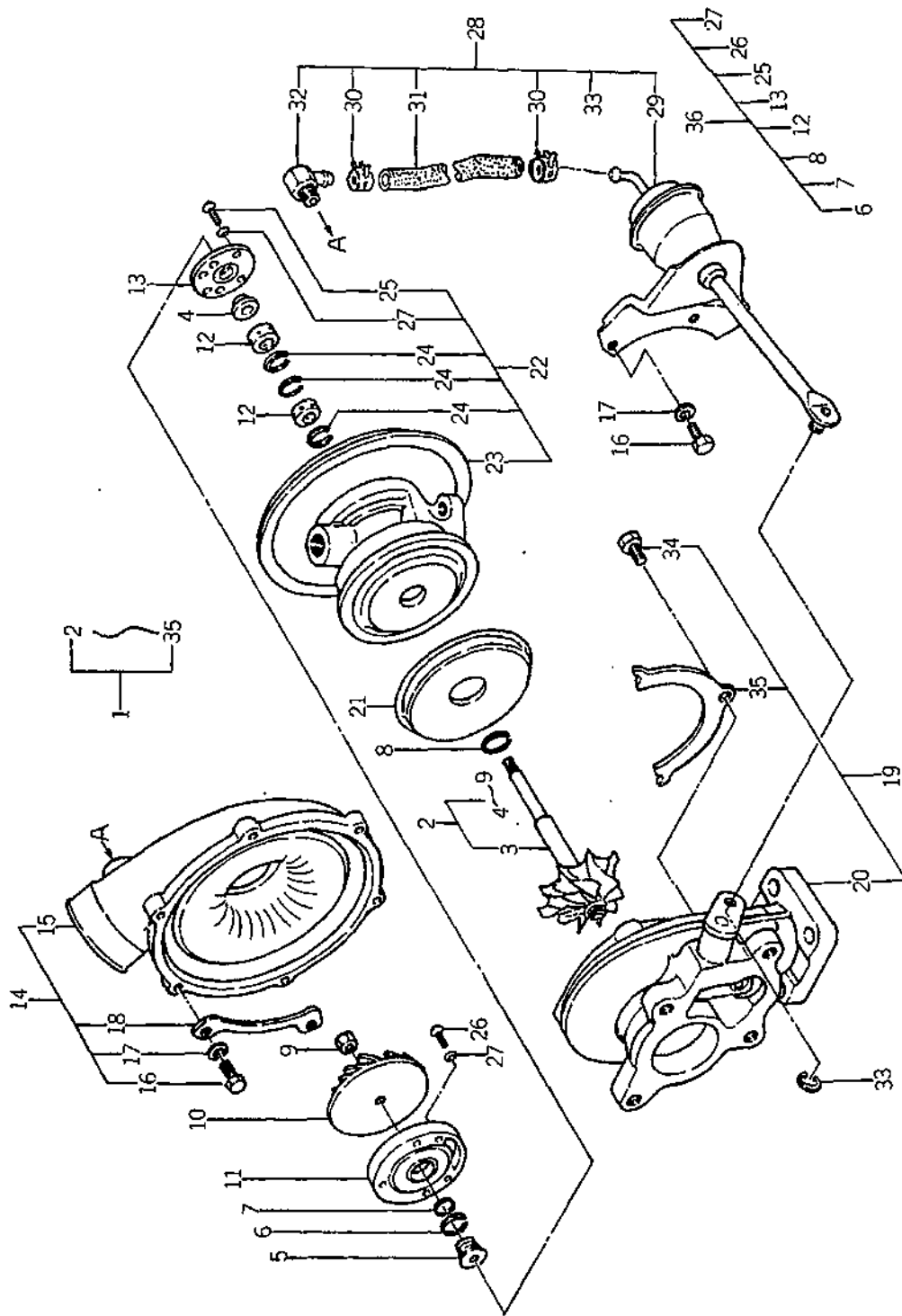

バインダー NO.	
BINDER NO.	
ISP3010	

(1-45)

改訂番号	年月
SUPPLEMENT NO.	

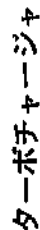

13. TURBO CHARGER

(1 - 46)



インジェクションパイプ、ポンプギヤ
INJECTION PIPE, PUMP GEAR

14.

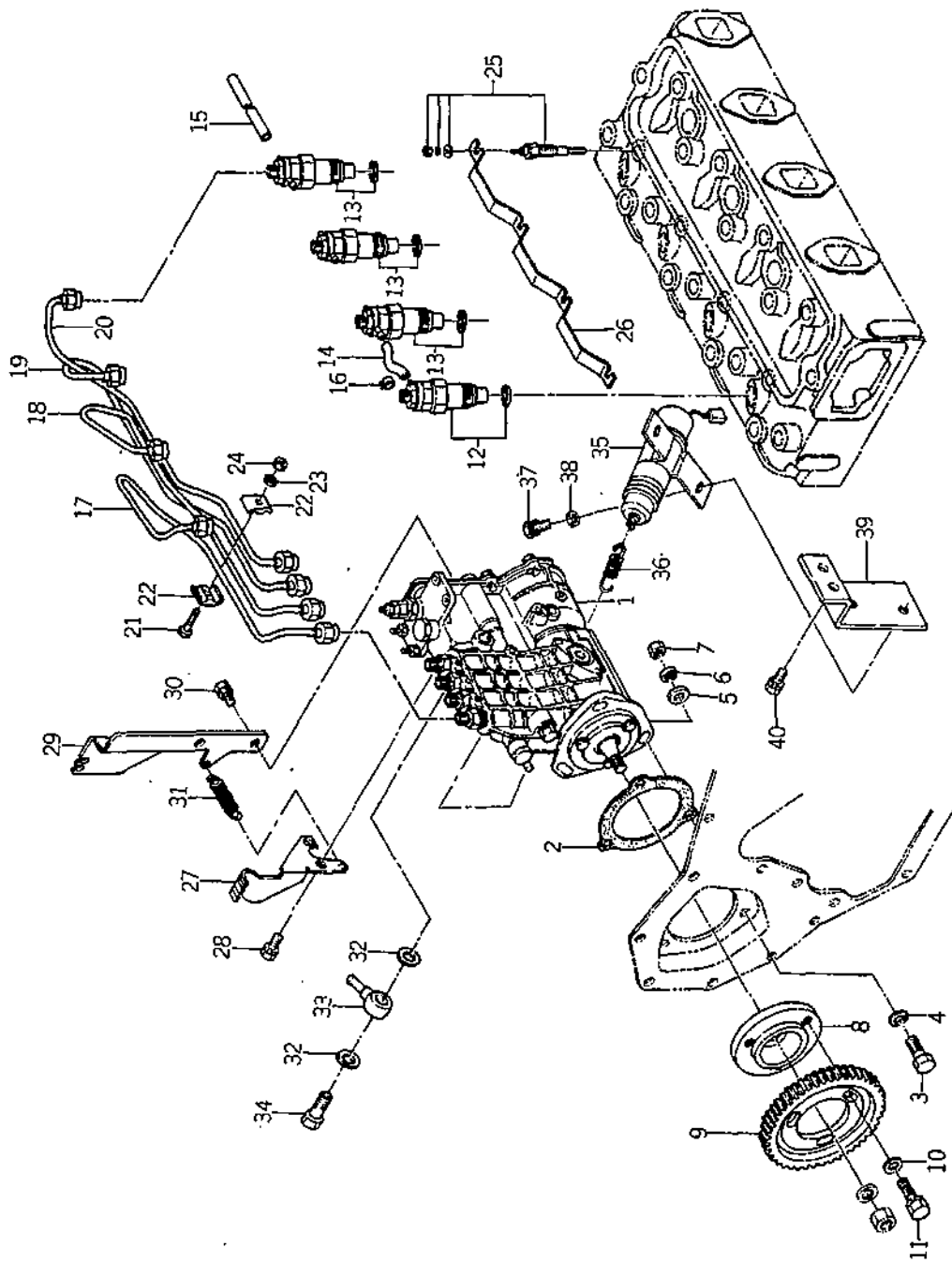

バインダー NO.
BINDER NO.
ISP3010

改訂番号	年月
SUPPLEMENT NO.	



14. インジェクションパイプ、ポンプギヤ
INJECTION PIPE, PUMP GEAR

管理コード

見 出 番 号 REFNO	コ ー ド 番 号 CODE NO.	部 品 名 PART NAME	個 数 Qty				注 文 単 位 MinQty	備 考 REMARKS
			SP 4500	SP 4540	SP 5500	SP 5540		
1	13101 7270	インジェクションポンプ ASS'Y	1	1	1	1	供給時期 1988年8月	
1	13101 7260	インジェクションポンプ ASS'Y						
2	13199 6040	ガスケット	1	1	1	1		
2	13199 6041	ガスケット	1	1	1	1		
3	01010 0825	ボルト	3	3	3	3		
4	02510 0008	シールワッシャ	3	3	3	3		
5	02610 0008	ワッシャ	3	3	3	3		
6	02710 0008	スプリングワッシャ	3	3	3	3		
7	02010 0008	ナット	3	3	3	3		
8	13172 6030	カップリング	1	1	1	1		
9	13173 6020	インジェクションポンプギヤ	1	1	1	1		
10	02610 0008	ワッシャ	3	3	3	3		
11	01130 0820	ボルト	3	3	3	3		
12	13140 6220	ノズルアンドホルダ	1	1	1	1		
13	13140 6230	ノズルアンドホルダ	3	3	3	3		
14	06820 9097	ゴムパイプ	3	3	3	3		
15	06280 9029	ゴムパイプ	1	1	1	1		
15	06280 9041	ゴムパイプ	1	1	1	1		
16	19834 6010	クリップ	10	10	10	10		
17	13150 6760	インジェクションパイプ	1	1	1	1		
18	13150 6760	インジェクションパイプ	1	1	1	1		
19	13150 6770	インジェクションパイプ	1	1	1	1		
20	13150 6780	インジェクションパイプ	1	1	1	1		
21	01010 0625	ボルト	3	3	3	3		
22	19910 6020	クランプ	6	6	6	6		
23	02710 0006	スプリングワッシャ	3	3	3	3		
24	02010 0006	ナット	3	3	3	3		
25	18536 6090	グローブラグ	4	4	4	4		
26	18537 6090	コネクタ	1	1	1	1		
27	12541 6141	スロットルレバー	1	1	1	1		
バインダー BINDER NO.			改訂番号 年 月				SUPPLEMENT NO.	
ISP3010								

バインダー
BINDER NO.
ISP3010

(1-48)

改訂番号 年月
SUPPLEMENT NO.



インジェクションパイプ、ポンプギヤ
14. INJECTION PIPE, PUMP GEAR

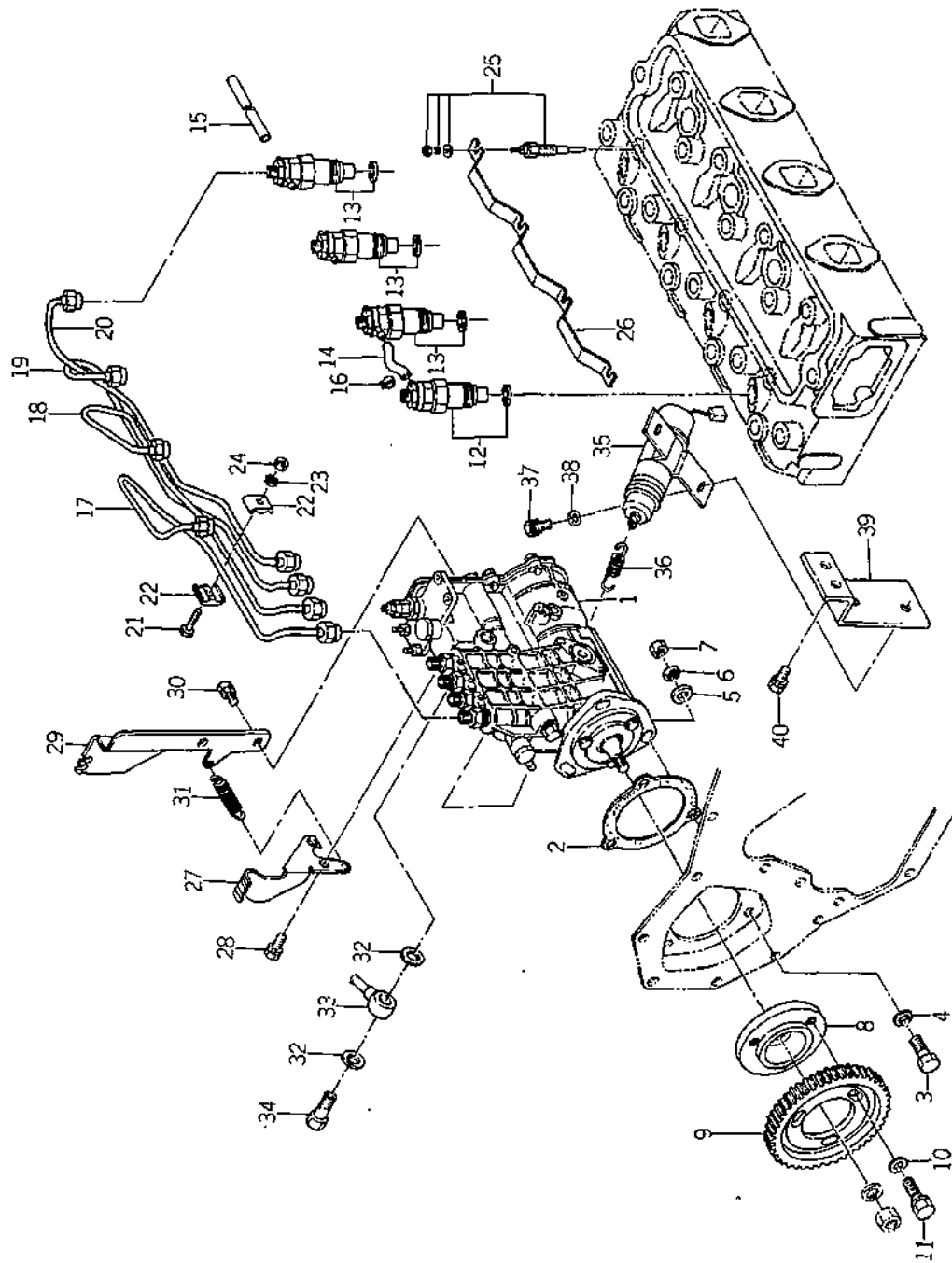

バインダー NO.
BINDER NO.
ISP3010

(1-48)

改訂番号 年月
SUPPLEMENT NO.

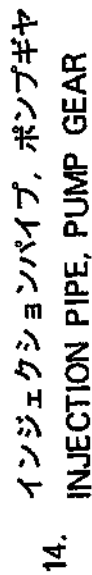

INJECTION PIPE, PUMP GEAR

(1 - 50)



インジェクションポンプ
15. INJECTION PUMP

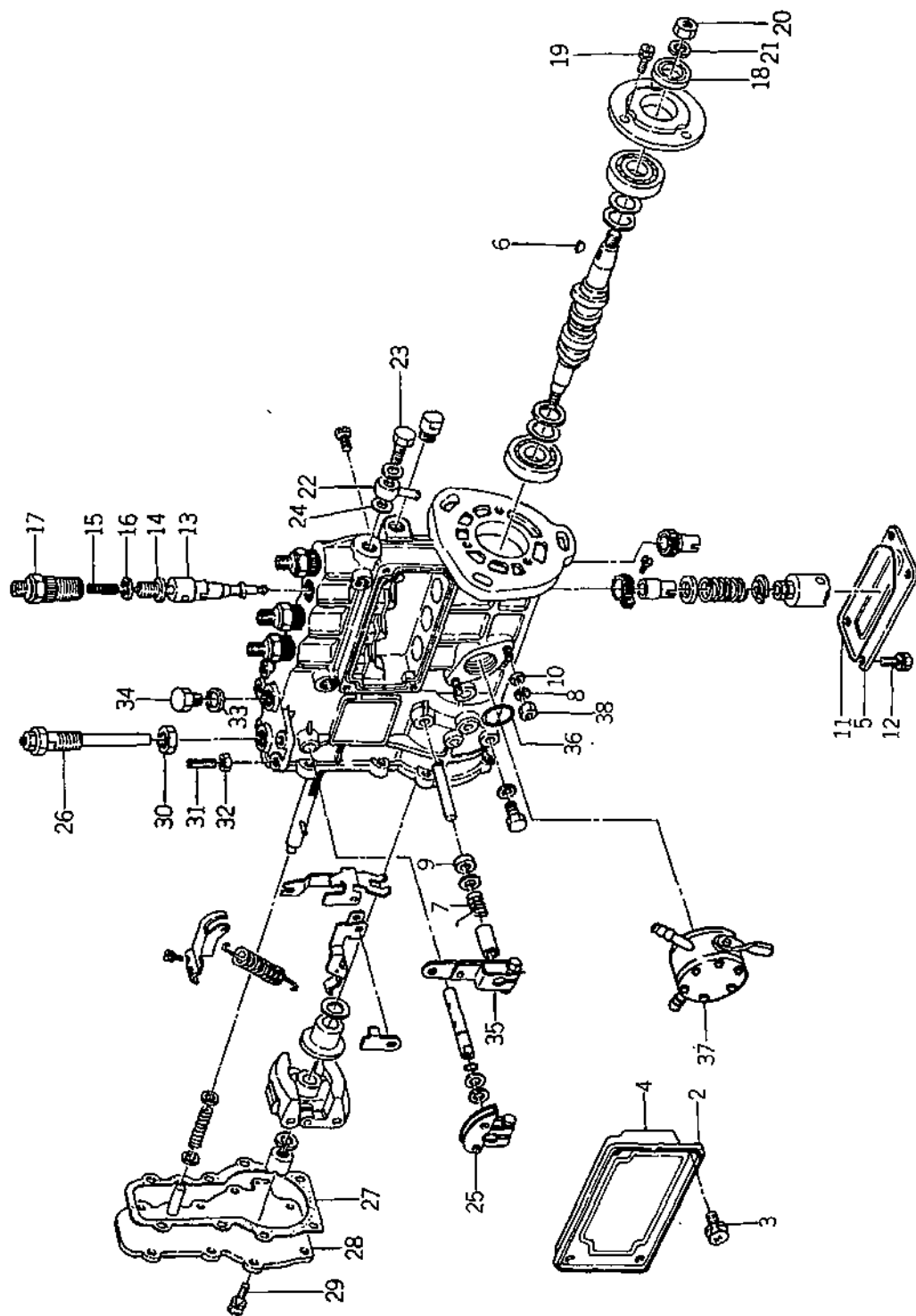

バインダー BINDER NO.
ISP3010

改訂番号 SUPPLEMENT NO.
年月

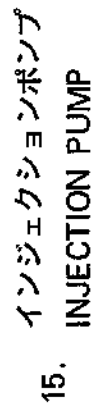

(1-52)



15. インジェクションポンプ
INJECTION PUMP

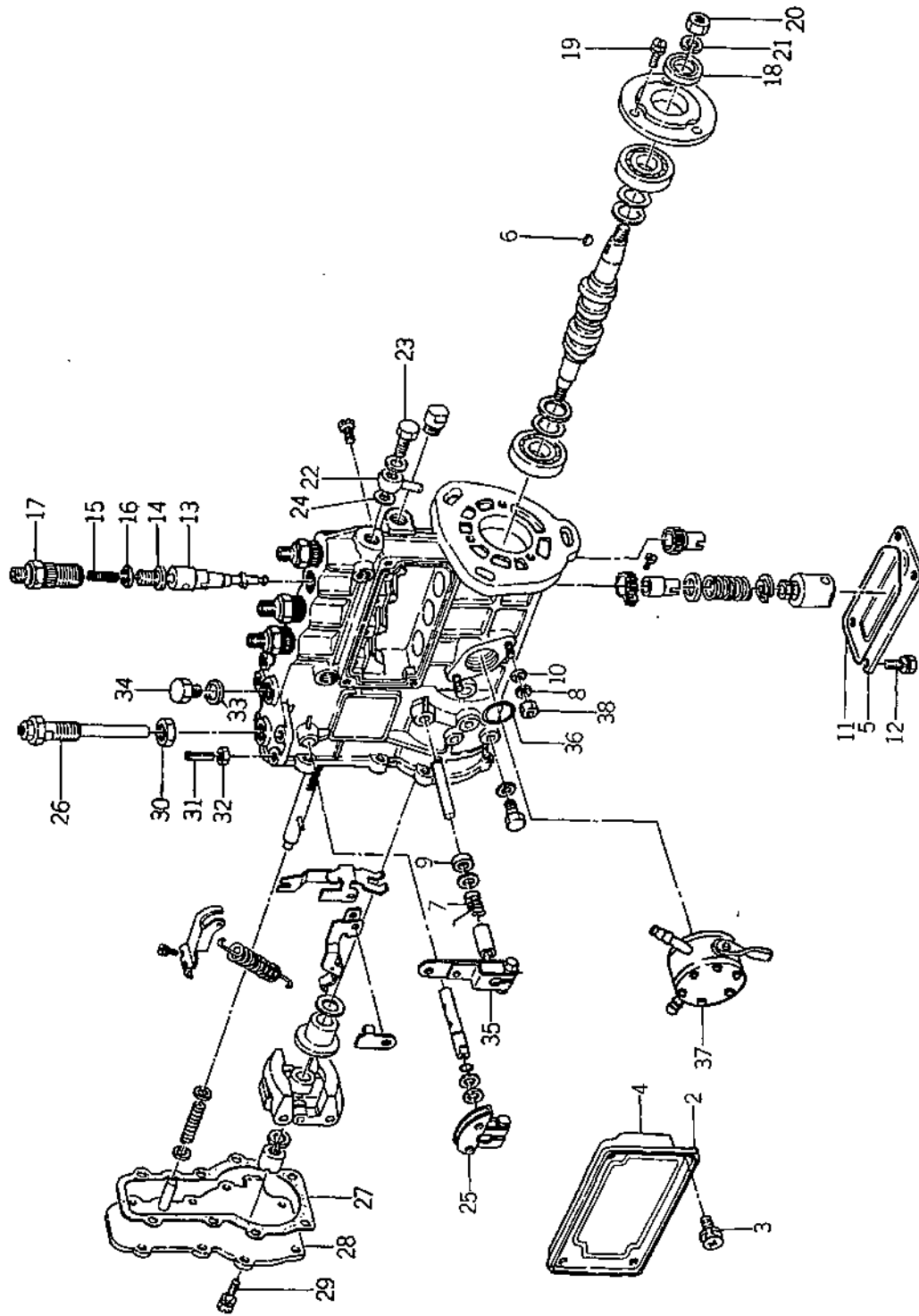

バインダー NO.	
BINDER NO.	
ISP3010	

(1 - 53)

改訂番号	年月
SUPPLEMENT NO.	

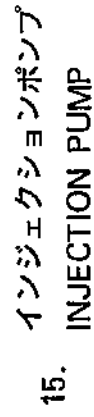
[illegible]

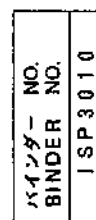

(1 - 55)

改訂番号	年月
SUPPLEMENT NO.	



五、

(1-56)



オルタネータ
17. ALTERNATOR

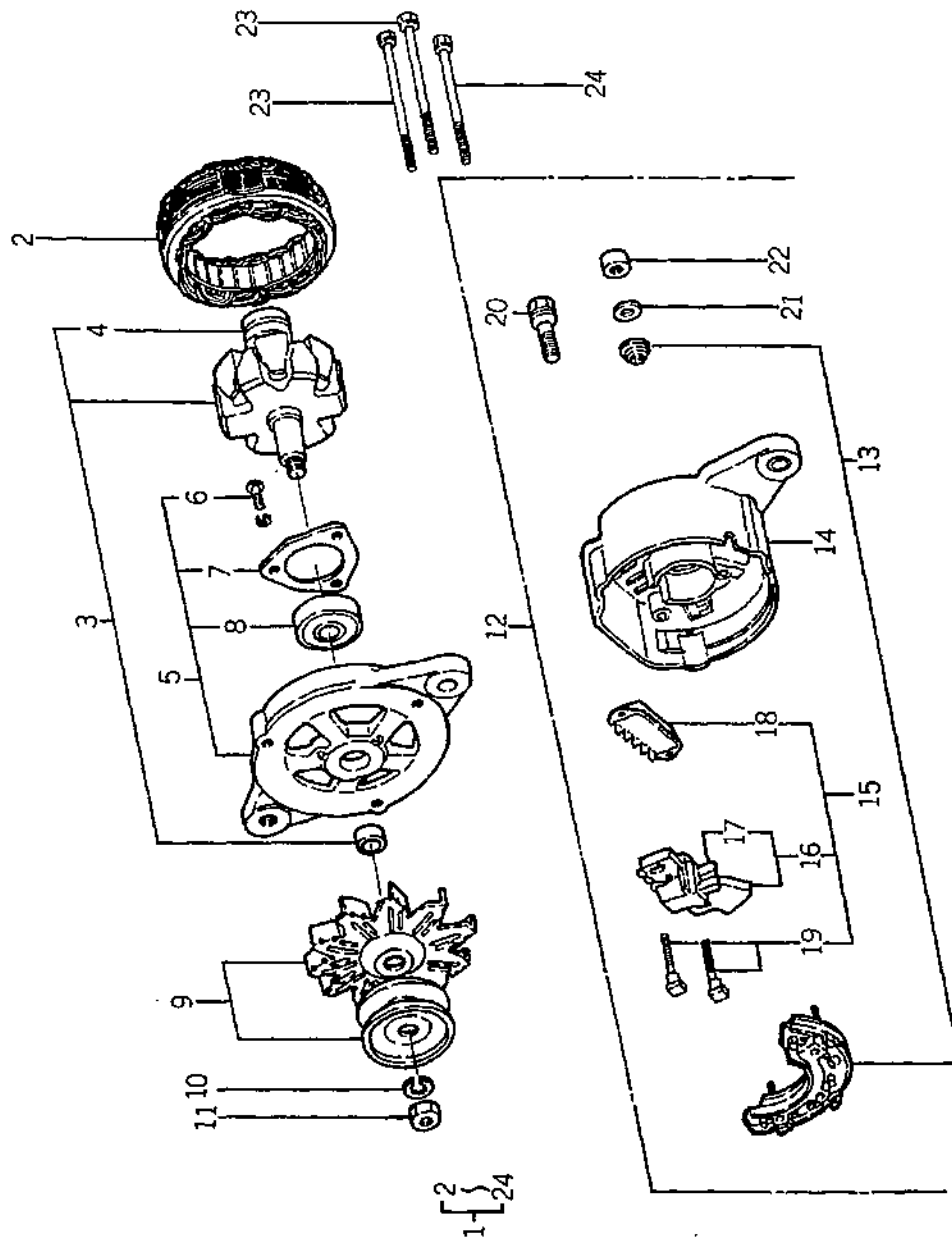

改訂番号	年月
SUPPLEMENT NO.	

バインダー BINDER NO.	NO.
ISP3010	



オルタネータ
17. ALTERNATOR

管理コード

見 出 番 号 REF.NO.	コ ー ド 番 号 CODE NO.	部 品 名 称		数 量				注 文 単 位 MinQty	備 考 REMARKS
		PART	NAME	SP 4500	SP 4540	SP 5500	SP 5540		
1	18504 6130	オルタネータ ASS'Y	ALTERNATOR ASS'Y	1	1	1	1		
2	18544 6176	ステーダ ASS'Y	STATOR ASS'Y	1	1	1	1		
3	18544 6175	ロータ ASS'Y	ROTOR ASS'Y	1	1	1	1		
4	18544 6053	ベアリング	BEARING	1	1	1	1		
5	18542 6090	フロントカバー ASS'Y	FRONT COVER ASS'Y	1	1	1	1		
6	S01514 0412	スクリュー	SCREW	3	3	3	3		
7	18544 6151	ベアリングリテーナ	BEARING RETAINER	1	1	1	1		
8	18544 6178	ベアリング	BALL BEARING	1	1	1	1		
9	18543 6110	プーリ ASS'Y	PULLEY ASS'Y	1	1	1	1		
10	S02710 0014	スプリングワッシャ	SPRING WASHER	1	1	1	1		
11	02010 9028	ナット	NUT	1	1	1	1		
12	18544 6173	リヤカバー ASS'Y	REAR COVER ASS'Y	1	1	1	1		
13	18544 6172	ダイオード ASS'Y	DIODE ASS'Y	1	1	1	1		
14	18544 6174	リヤカバー	REAR COVER	1	1	1	1		
15	18544 6179	ブラシレギュレータ ASS'Y	BRUSH REGULATOR ASS'Y	1	1	1	1		
16	18541 6290	ブラシ ASS'Y	BRUSH ASS'Y	1	1	1	1		
17	18541 6280	ブラシ	BRUSH	2	2	2	2		
18	18544 6180	ICレギュレータ ASS'Y	IC REGULATOR ASS'Y	1	1	1	1		
19	18544 6181	ボルト	BOLT	2	2	2	2		
20	S01115 0514	ボルト	BOLT	1	1	1	1		
21	S02610 0005	ワッシャ	WASHER	5	5	5	5		
22	S02010 0005	ナット	NUT	5	5	5	5		
23	18544 6170	スルーボルト	THROUGH BOLT	2	2	2	2		
24	18544 6169	スルーボルト	THROUGH BOLT	1	1	1	1		

バインダー
BINDER NO.
ISP3010

(1 - 58)

改訂番号 年月
SUPPLEMENT NO.

18. スターティングモータ
STARTING MOTOR

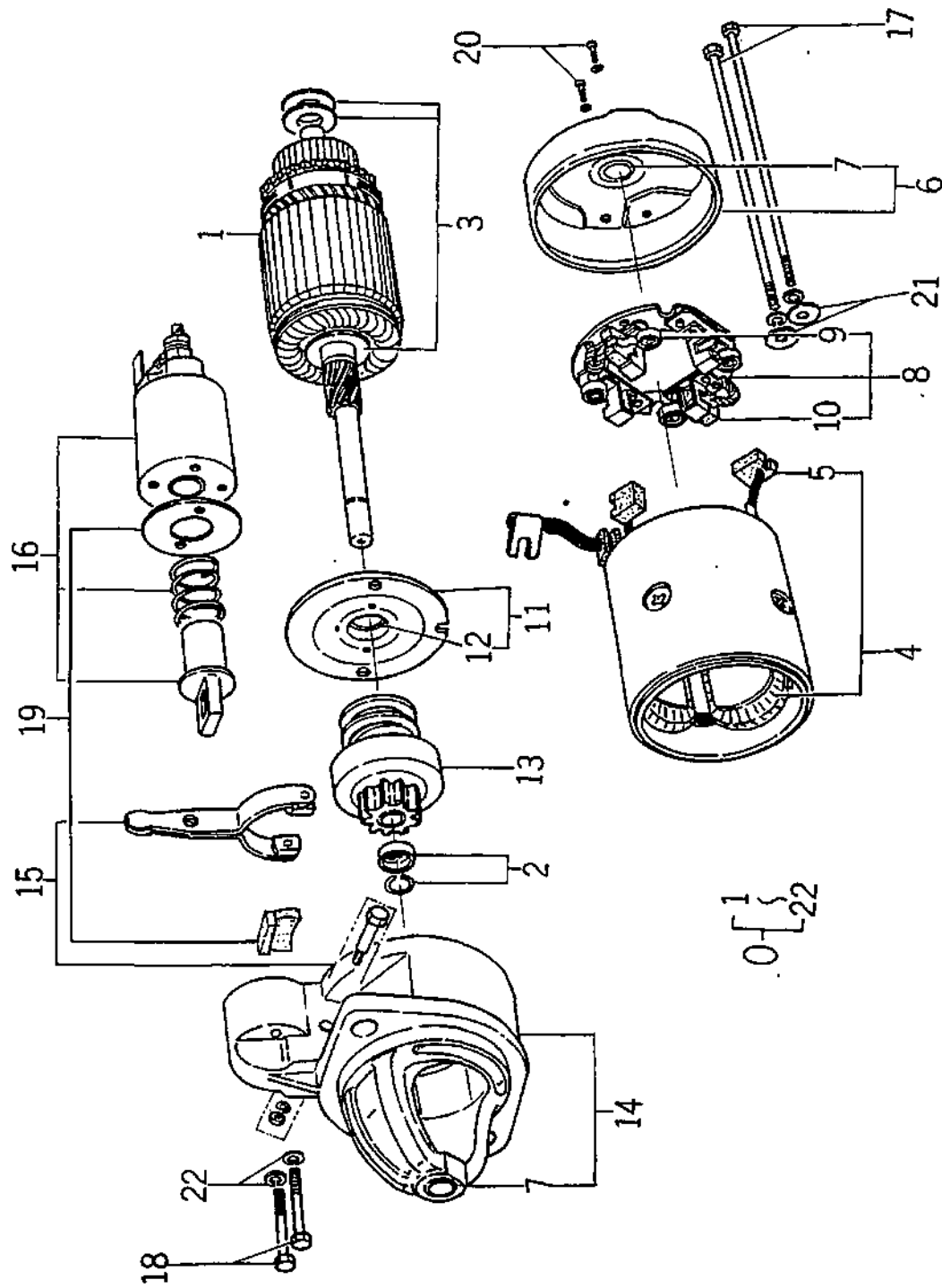

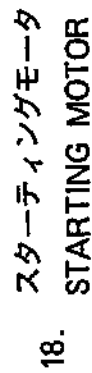

18. **スターティングモータ**
STARTING MOTOR

(1 - 60)



マフラー, エアクリーナー
19. MUFFLER, AIR CLEANER

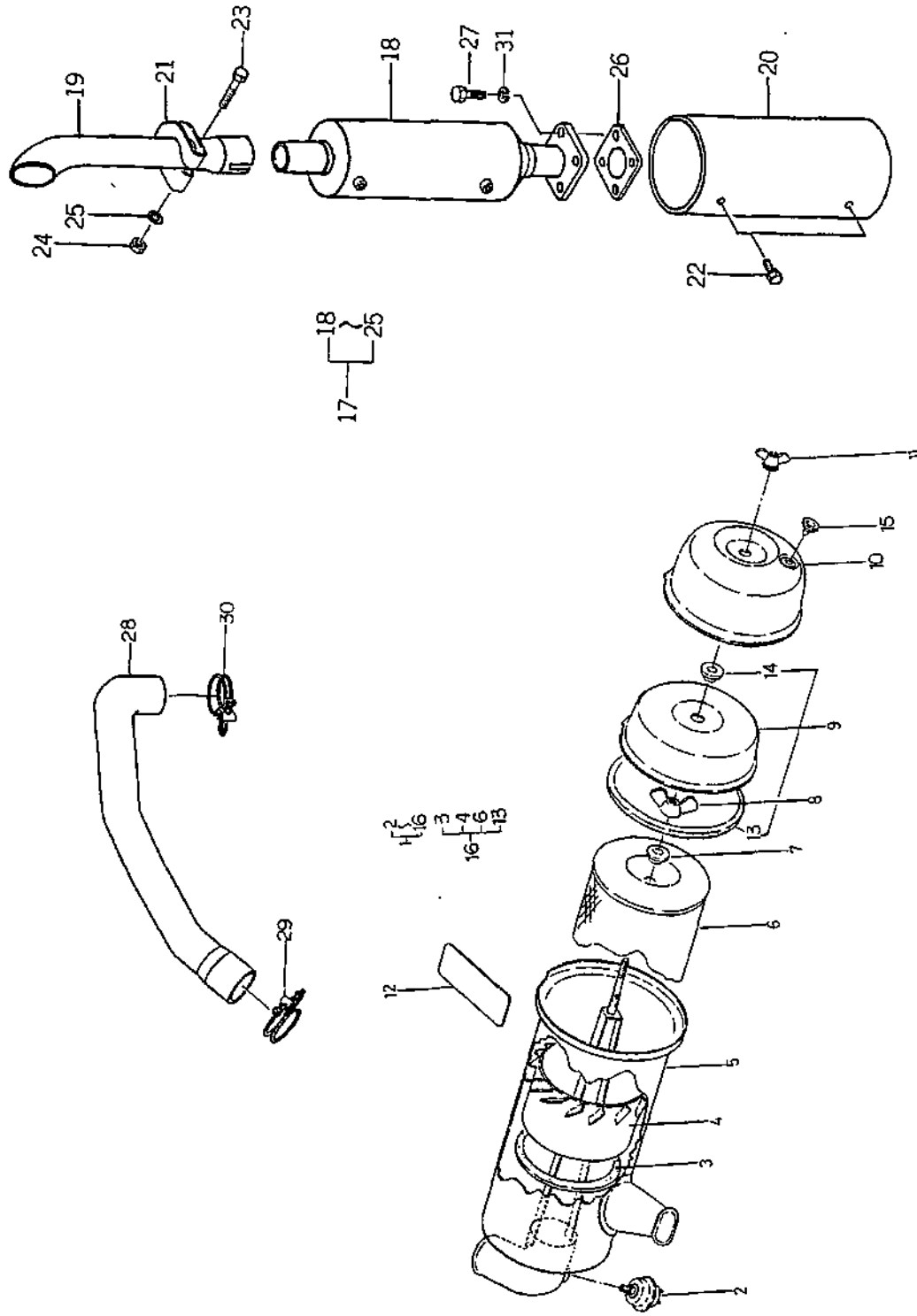

(1-61)

バインダー NO.	
BINDER NO.	
ISP3010	

改訂番号	年月	№7-1986年, 8月
SUPPLEMENT NO.		№7-AUGUST, 1986



マフラ, エアクリーナ
19. MUFFLER, AIR CLEANER

管理コード

見出し 番号 REFNO.	コード番号 CODE NO.	部 品 名 PART NAME	個 数 Q'ty				注 文 単位 MinQty	備 考 REMARKS
			SP 4500	SP 4540	SP 5500	SP 5540		
1	31450 0490	エアクリーナ ASS'Y	1	1	1	1		(a)
1	31450 0491	エアクリーナ ASS'Y	1	1	1	1		(b)
2	38520 0570	スイッチ ASS'Y	1	1	1	1		
3	31453 1023	ガスケット	1	1	1	1		
4	31453 1024	ウイング	1	1	1	1		
5	31453 1106	キャップ ASS'Y	1	1	1	1		
6	31453 1022	エレメント ASS'Y	1	1	1	1		(a)
6	31453 1129	エレメント ASS'Y	1	1	1	1		(b)
7	31453 1041	ワッシャー: シール	1	1	1	1		
8	02410 0008	ウイングナット	1	1	1	1		
9	31453 1107	カップ ASS'Y	1	1	1	1		
10	31453 1108	ケース ASS'Y	1	1	1	1		
11	31453 1109	ウイングナット	1	1	1	1		
12	31453 1031	コーションプレート	1	1	1	1		
13	31453 1027	ガスケット	1	1	1	1		
14	31453 1098	ワッシャー: シール	1	1	1	1		
15	31453 1026	プレート	1	1	1	1		
16	31453 1103	エレメントサブ ASS'Y	1	1	1	1		(a)
16	31453 1128	エレメントサブ ASS'Y	1	1	1	1		(b)
17	31401 1011	マフラー ASS'Y	1	1	1	1		
17	31401 1001	マフラー ASS'Y	1	1	1	1		
18	31410 0651	マフラー	1	1	1	1		
19	31414 0541	パイプ	1	1	1	1		
20	37810 1490	ガード	1	1	1	1		
21	31441 0130	バンド	1	1	1	1		
22	01010 9206	ボルト	4	4	4	4		
23	01010 0880	ボルト	1	1	1	1		
24	02010 0008	ナット	1	1	1	1		
25	02610 0008	ワッシャー	1	1	1	1		
26	31499 0012	ガスケット	1	1	1	1		

改訂番号 年月 No.9-1987年, 8月
SUPPLEMENT NO. No.9-AUGUST, 1987

バインダー NO.
BINDER NO.
ISP3010



マフラー, エアクリーナー
19. MUFFLER, AIR CLEANER

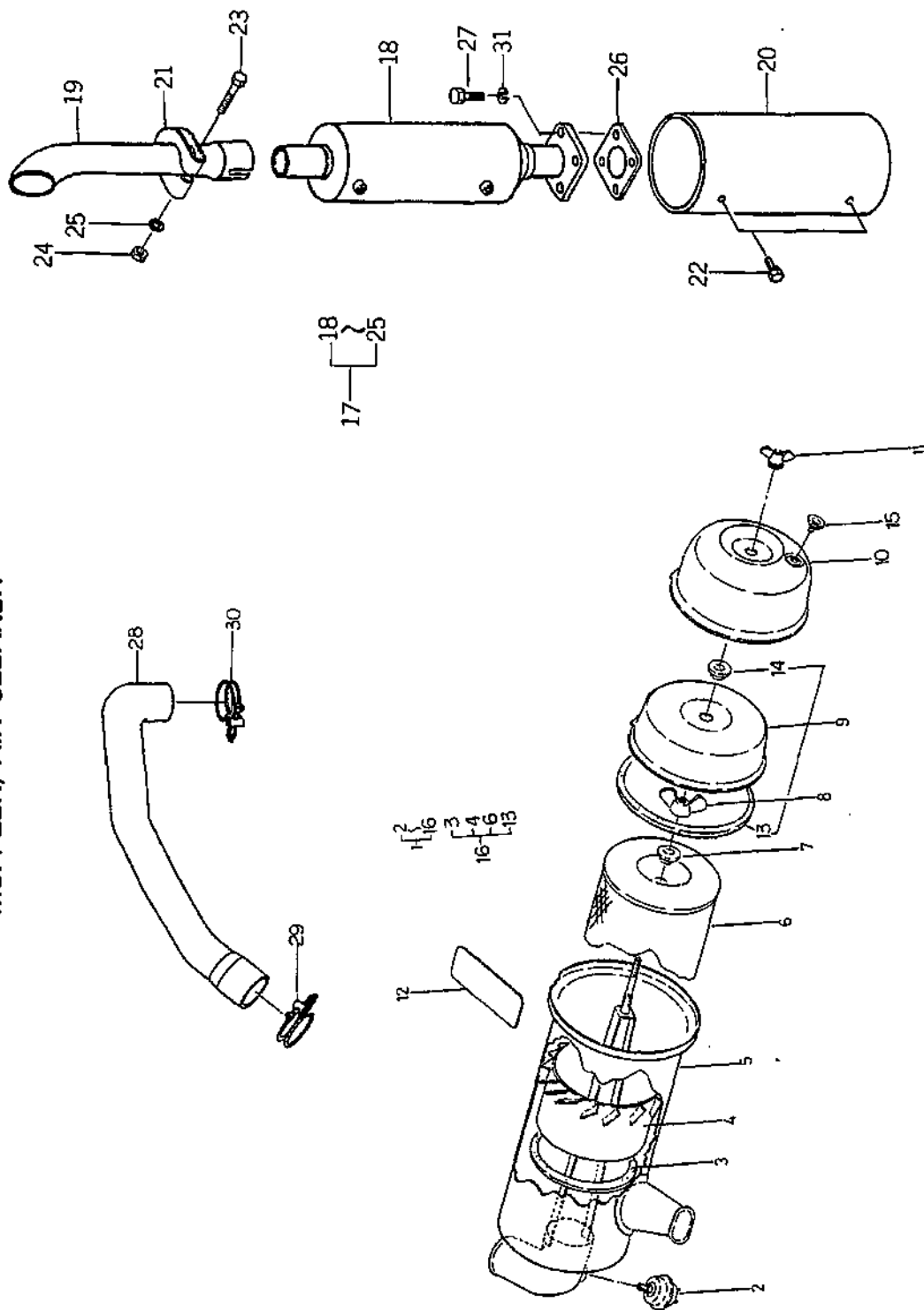

バインダー BINDER	NO. NO.
I SP 3010	

(1-63)

改訂番号 SUPPLEMENT NO.	年月 No. 7 - AUGUST, 1986
No. 7 - 1986年, 8月	

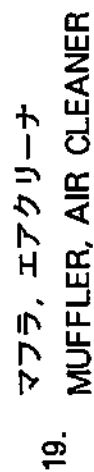

(1-64)



フロントアクスル (二駆)
21. FRONT AXLE (2WD)

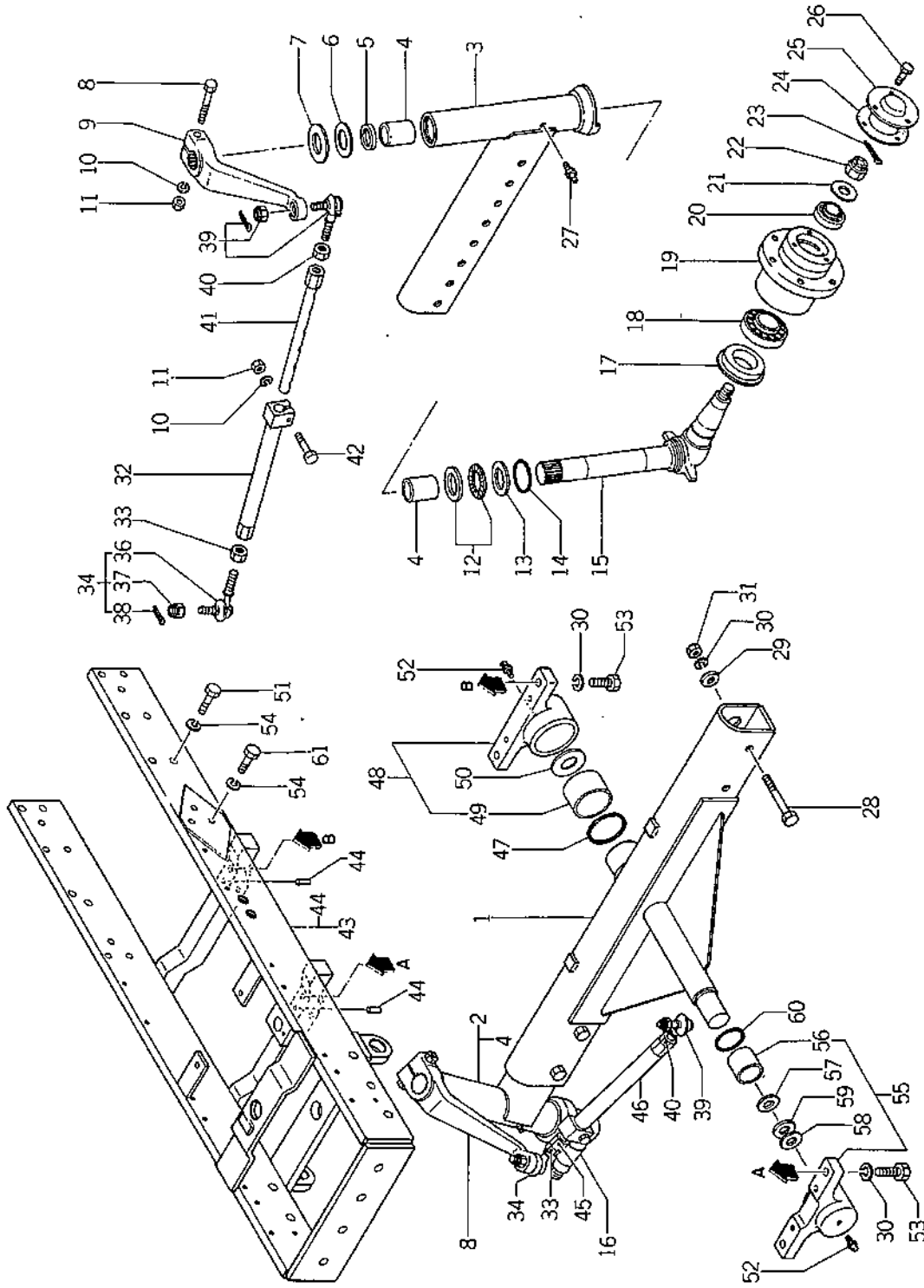

バインダー BINDER	NO. NO.
ISP3010	

(1-65)

改訂番号 SUPPLEMENT NO.	年月 No.10-1988年, 2月	No.10-FEBRUARY, 1988
------------------------	-----------------------	----------------------



21. フロントアックスル (二駆).
FRONT AXLE (2WD)

FRONT AXLE (2WD)

Spartan

見 出		コード番号		部 品 名 称		個 数 Q'ty				注 文		考 考
番 号	REF.NO.	CODE NO.	PART	NAME		SP 4500	SP 4540	SP 5500	SP 5540	単位	Min.Qty	
1		33020 0700	フロントアックスルシャフト	FRONT AXLE SHAFT		1		1				330400160 330400150
2		33002 0520	シャフト ASS'Y; R	SHAFT ASS'Y; R.H		1		1				
3		33002 0510	シャフト ASS'Y; L	SHAFT ASS'Y; L.H		1		1				
4		39851 0290	ブッシュ	BUSH		4		4				
5		05030 1140	オイルシール	OIL SEAL		2		2				
6		19928 0590	シム; 0.5	SHIM; 0.5		A/R		A/R				398560610, 398560620
7		39921 0030	スペーサ	SPACER		2		2				
8		33452 2300	アーム; ナックル	ARM; KNUCKLE		2		2				
9		01011 1275	ボルト	BOLT		2		2				
10		02710 0012	スプリングワッシャ	SPRING WASHER		4		4				
11		02010 0012	ナット	NUT		4		4				398560610, 398560620
12		39856 0750	ベアリング ASS'Y	BEARING ASS'Y		2		2				
13		39926 1220	スラストワッシャ	THRUST WASHER		2		2				
14		05230 0550	リング; G55	O-RING		2		2				
15		33031 1150	キングピン; L	KING PIN; L.H		1		1				
16		33031 1200	キングピン; R	KING PIN; R.H		1		1				
17		05060 9032	オイルシール	OIL SEAL		2		2				
18		04253 0208	テーパローラベアリング	TAPER-ROLLER BEARING		2		2				
19		33046 0400	フロントホイールハブ	FRONT WHEEL HUB		2		2				
20		04250 9003	テーパローラベアリング	TAPER-ROLLER BEARING		2		2				
21		39921 1190	スペーサ	SPACER		2		2				
22		02010 9084	ナット	NUT		2		2				
23		03010 4040	スプリットピン	SPLIT PIN		2		2				
24		33099 0010	ガスケット	GASKET		2		2				
25		33038 0060	ホイールキャップ	WHEEL CAP		2		2				
26		01115 0612	ボルト	BOLT		6		6				
27		06062 0000	グリスニップル	GREASE NIPPLE		2		2				
28		01010 9097	ボルト	BOLT		4		4				
29		39923 1460	カラー	COLLAR		4		4				
30		02710 0016	スプリングワッシャ	SPRING WASHER		8		8				
バインダー NO.		改訂番号 年 月										SUPPLEMENT NO.
BINDER NO.		1 SP 3010										

(1 - 66)



フロントアクスル (二駆)
21. FRONT AXLE (2WD)

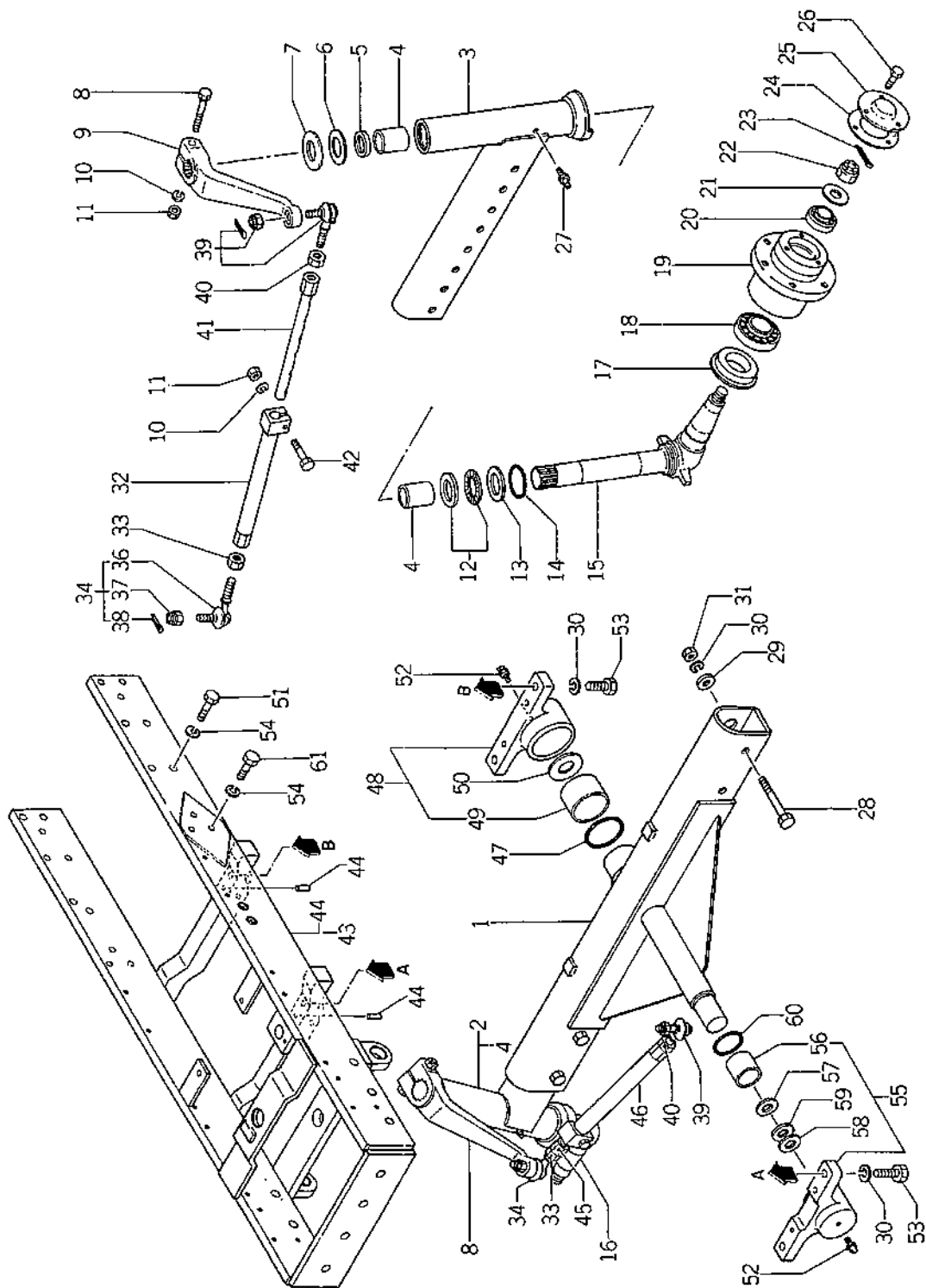

バインダー BINDER	NO. NO.
ISP3010	

(1 - 67)

改訂番号 SUPPLEMENT NO.	年月 No10-1988年, 2月	No10-FEBRUARY, 1988
------------------------	----------------------	---------------------



21. フロントアクスル (二駆)
FRONT AXLE (2WD)

管理コード

見 番 号 REFNO.	コ ー ド 番 号 CODE NO.	部 品 名 P A R T	部 品 名 NAME	個 数 Q'ty				注 文 単 位 MinQty	備 考 REMARKS
				SP	SP	SP	SP		
31	02010 0016	ナット	NUT	4	4540	5500	5540		
32	33470 1450	リンク; タイロッド L	LINK; TIEROD L.H	1		1			
33	02010 9042	ナット; L	NUT; L.H	2		2			
34	33480 0070	タイロッドエンド; L	TIEROD END; L.H	2		2			
36	33481 0140	ゴム; ブーツ	RUBBER; BOOT	4		4			
37	33481 0130	キャスルナット	CASTLE NUT	4		4			
38	03010 3025	スプリットピン	SPLIT PIN	4		4			
39	33480 0080	タイロッドエンド; R	TIEROD END; R.H	2		2			
40	02040 0020	ナット	NUT	2		2			
41	33470 1430	リンク; R	LINK; R.H	1		1			
42	01011 1255	ボルト	BOLT	2		2			
43	33001 1351	ゼンリンウケ ASS'Y	AXLE SUPPORT ASS'Y	1		1			
44	03050 1025	ノックピン	DOWEL PIN	4		4			
45	33470 1420	リンク; L	LINK; L.H	1		1			
46	33470 1500	リンク; タイロッド R	LINK; TIEROD R.H	1		1			
47	05230 0700	リング; G70	O-RING	1		1			
48	32201 1510	ケーシング ASS'Y	CASING ASS'Y	1		1			
49	39851 0450	ブッシュ	BUSH	1		1			
50	39926 1030	スラストワッシャ	THRUST WASHER	1		1			
51	01043 1445	ボルト	BOLT	14		14			
52	06063 0000	グリスニップル	GREASE NIPPLE	2		2			
53	01011 1640	ボルト	BOLT	4		4			
54	02710 0014	スプリングワッシャ	SPRING WASHER	20		20			
55	32201 1520	ケーシング ASS'Y	CASING ASS'Y	1		1			
56	39851 0490	ブッシュ	BUSH	1		1			
57	39926 0410	スラストワッシャ	THRUST WASHER	1		1			
58	19928 0510	シム; 0.2	SHIM; 0.2	A/R		A/R			
59	19928 0520	シム; 0.5	SHIM; 0.5	A/R		A/R			
60	05230 0450	リング; G45	O-RING	1		1			
61	01043 1455	ボルト	BOLT	6		6			

バインダー NO.
BINDER NO.
ISP3010

(1 - 68)

改訂番号 年 月 No10-1988年, 2月
SUPPLEMENT NO. No10- FEBRUARY, 1988



21. フロントアクスル (二駆)
FRONT AXLE (2WD)

※この頁は前頁へ移行につき空白です。

バインダー NO.
BINDER NO.
ISP3010

(1 -- 69)

改訂番号	年 月	No.10-1988年, 2月
SUPPLEMENT NO.		No.10-FEBRUARY, 1988

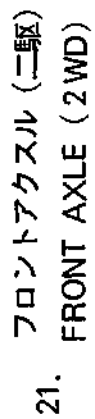

管理「下」

[illegible]



フロントアクスルサポート
22. FRONT AXLE SUPPORT

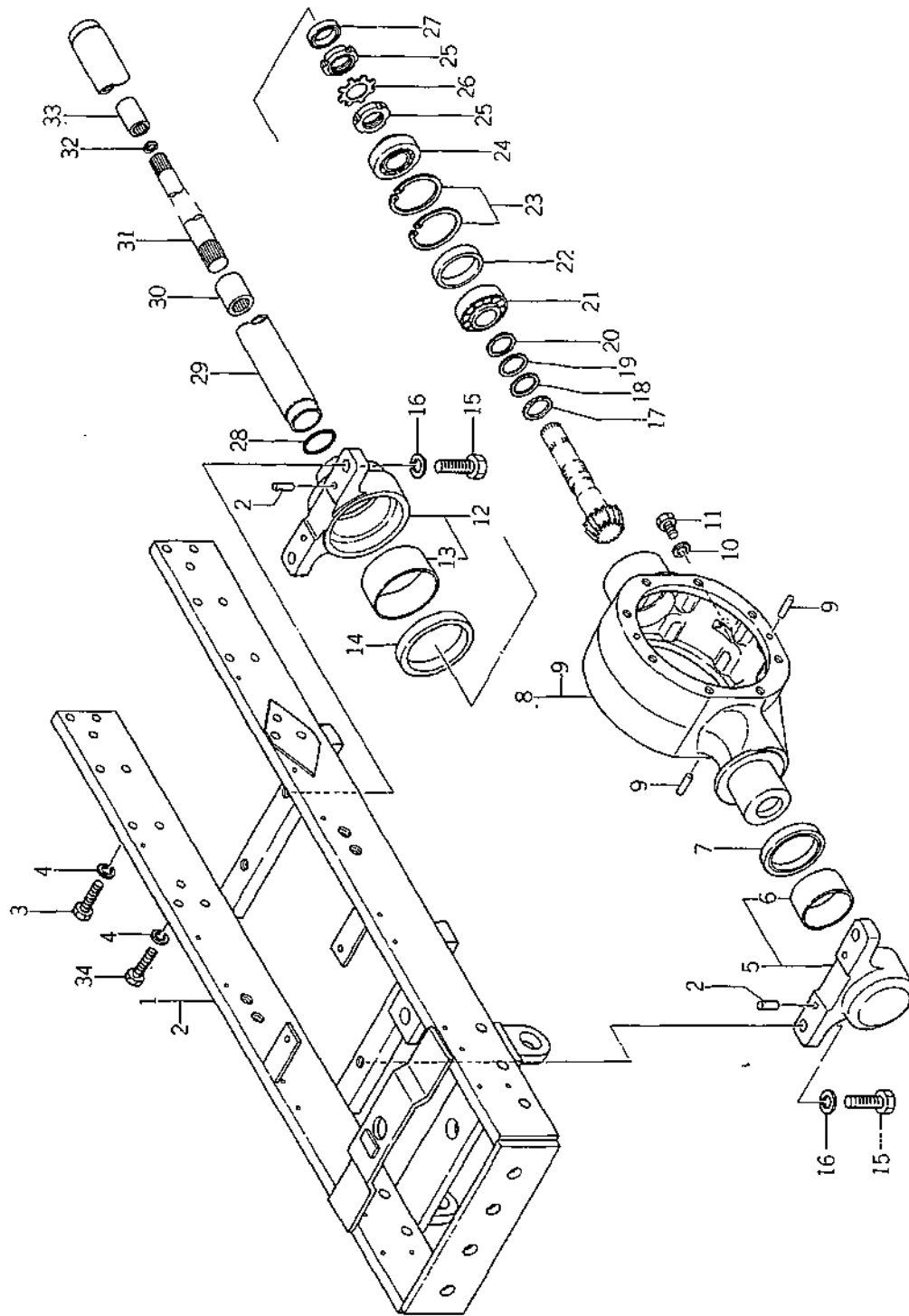

バインダー NO.	
BINDER NO.	
ISP3010	

(1-71)

改訂番号	年月
SUPPLEMENT NO.	



22. フロントアクスルサポート
FRONT AXLE SUPPORT

見 出 番 号		コード番号		部 品 名 称		個 数 Q'ty				注 文 単 位	備 考
REFNO.	CODE NO.	PART	NAME	SP	SP	SP	SP	SP	SP	Min.Qty	REMARKS
1	33001 1301	ゼンリンウケ ASS'Y	FRONT AXLE SUPPORT ASS'Y	4500	4540	5500	5540	1	1		330101671
2	03050 1025	ロックピン	DOWEL PIN		4		4	4	4		
3	01043 1445	ボルト	BOLT		14		14	14	14		
4	02710 0014	スプリングワッシャ	SPRING WASHER		20		20	20	20		
5	32201 1410	ケーシング ASS'Y	CASING ASS'Y		1		1	1	1		322260580
6	39851 0990	ブッシュ	BUSH		1		1	1	1		
7	05060 0070	オイルシール; M70-95-17	OIL SEAL; M70-95-17		1		1	1	1		
8	32201 2800	ケーシング ASS'Y	CASING ASS'Y		1		1	1	1		322111790
9	03050 1032	ロックピン	DOWEL PIN		4		4	4	4		
10	02510 0012	シールワッシャ	SEAL WASHER		1		1	1	1		
11	01020 1212	ボルト	BOLT		1		1	1	1		
12	32201 2360	ケーシング ASS'Y	CASING ASS'Y		1		1	1	1		322260720
13	39851 1020	ブッシュ	BUSH		1		1	1	1		
14	05060 0090	オイルシール; M90-115-17	OIL SEAL; M		1		1	1	1		
15	01011 1645	ボルト	BOLT		4		4	4	4		
16	02710 0016	スプリングワッシャ	SPRING WASHER		4		4	4	4		
17	19926 0050	スラストワッシャ	THRUST WASHER		1		1	1	1		
18	19928 0530	シム; 0.1	SHIM; 0.1		AR		AR	AR	AR		
19	19928 0540	シム; 0.2	SHIM; 0.2		AR		AR	AR	AR		
20	19928 0550	シム; 0.5	SHIM; 0.5		AR		AR	AR	AR		
21	04253 2207	テーパローラベアリング	TAPER ROLLER BEARING		1		1	1	1		
22	39923 2820	カラー	COLLAR		1		1	1	1		
23	03650 0072	スナップリング	SNAP RING		2		2	2	2		
24	04253 0207	テーパローラベアリング	TAPER ROLLER BEARING		1		1	1	1		
25	02270 0350	ロックナット	LOCK NUT		2		2	2	2		
26	02810 0350	ロックワッシャ	LOCK WASHER		1		1	1	1		
27	05020 2230	オイルシール; D30-50-11	OIL SEAL; D		1		1	1	1		
28	05230 0450	オリング; G45	O-RING		1		1	1	1		
29	32017 0800	アブラドメカン	PIPE		1		1	1	1		
30	32261 0250	セッシュ	COUPLING		1		1	1	1		
改訂番号 年 月											改訂番号 年 月
SUPPLEMENT NO.											SUPPLEMENT NO.
No.7-1986年, 8月											No.7-AUGUST, 1986



フロントアクスルサポート
22. FRONT AXLE SUPPORT

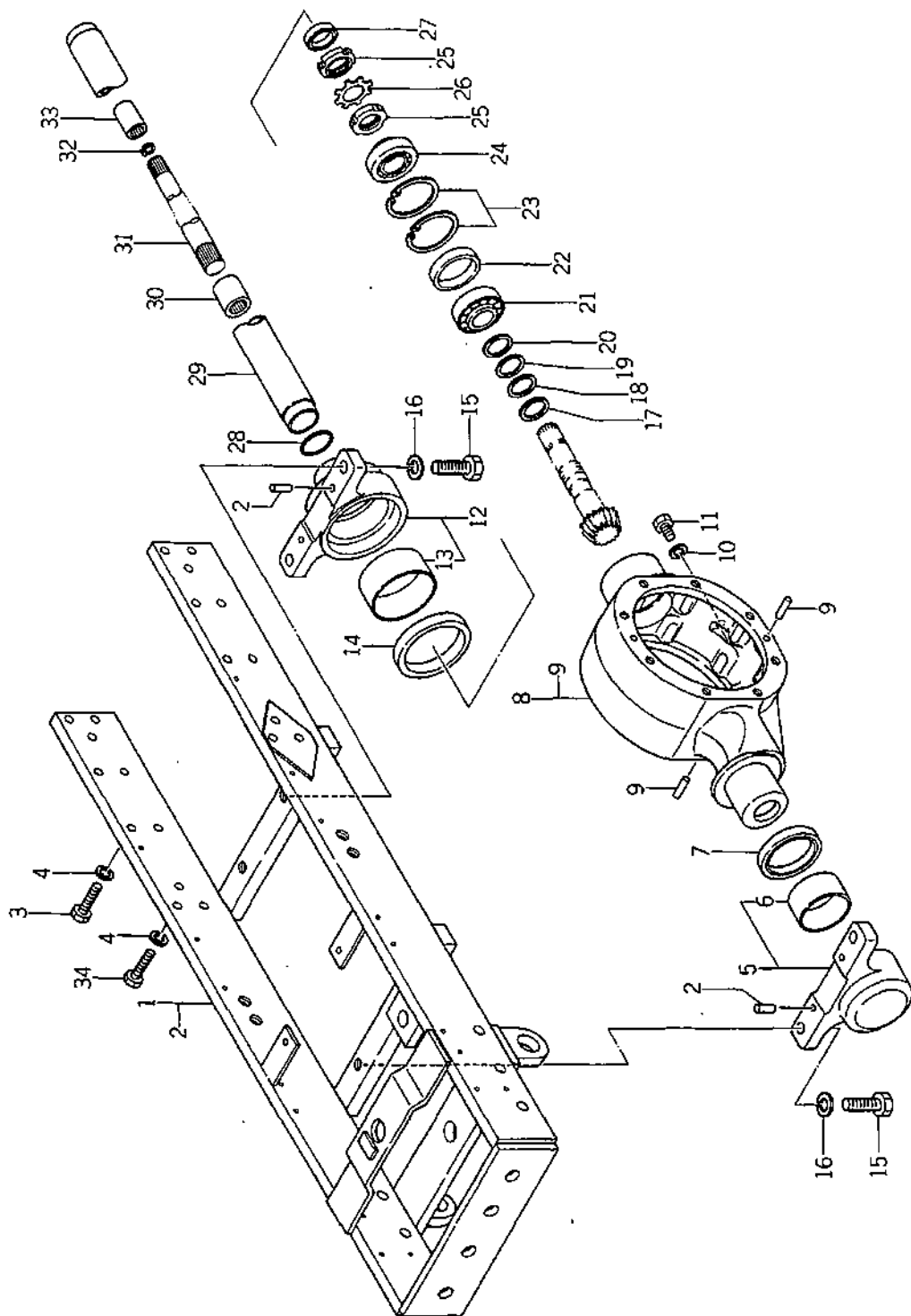

バインダー BINDER NO.
ISP3010

(1-73)

改訂番号 SUPPLEMENT NO.
年月

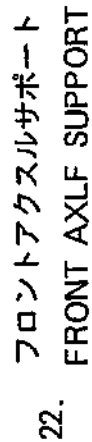

22. フロントアックスルサポート
FRONT AXLF SUPPORT

24

[illegible]



フロントアクスルデフ

23. FRONT AXLE DIFFERENTIAL

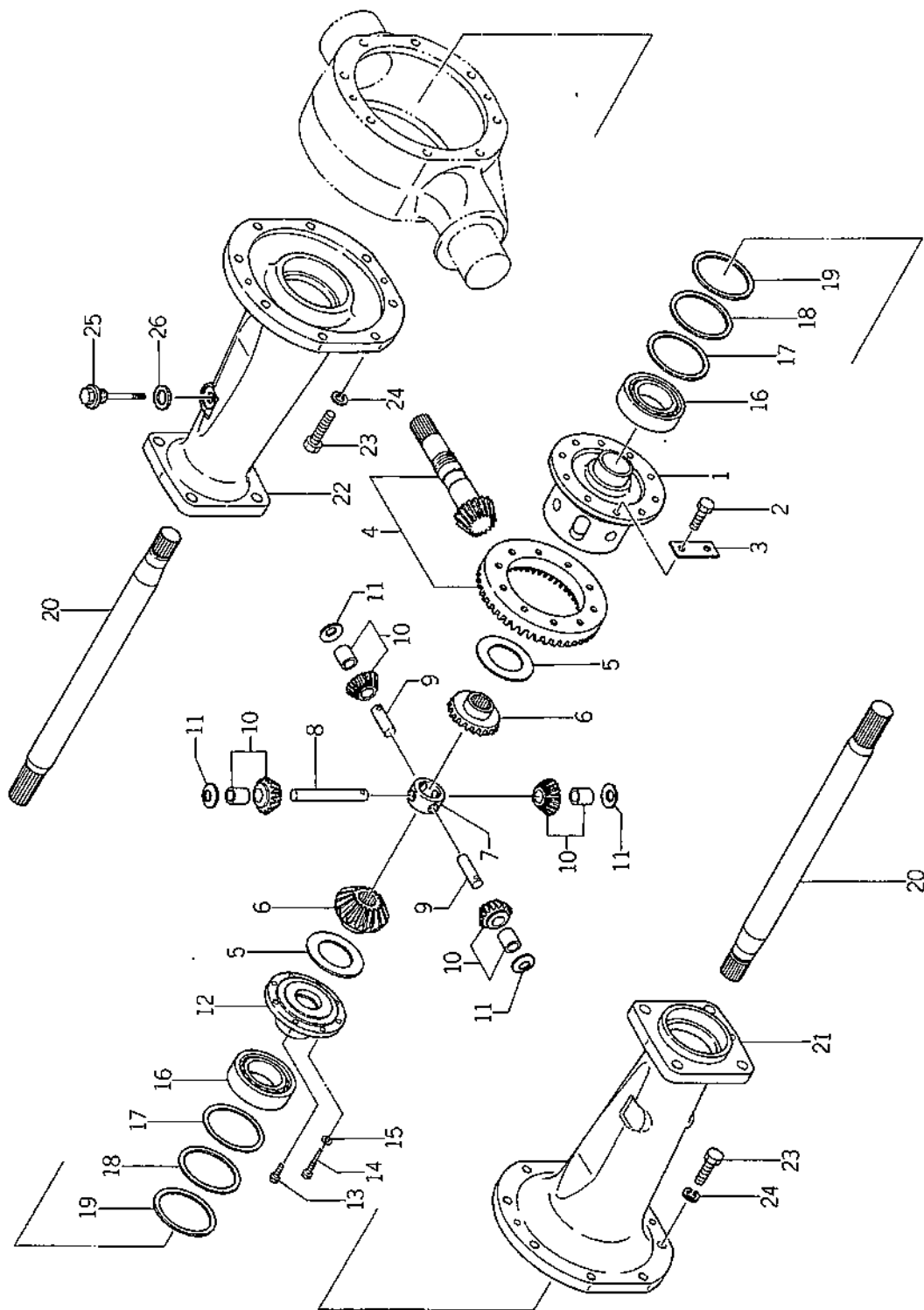

バインダー	NO.
BINDER	NO.
ISP3010	

(1-75)

改訂番号	年	月	No.10-1988年, 2月
SUPPLEMENT NO.	No.10-FEBRUARY, 1988		

23. フロントアクスルデフ
FRONT AXLE DIFFERENTIAL



管理コード

見 出 番 号 REFNO	コ ー ド 番 号 CODE NO.	部 品 名 称 PART NAME	個 数 Qty				注 文 単 位 MinQty	備 考 REMARKS
			SP 4500	SP 4540	SP 5500	SP 5540		
1	32611 0571	デフケーシング; ホンタイ						
2	01021 1022	ボルト		10		10		
3	39931 0300	ロックワッシャー		5		5		
4	32205 0530	ドライブピニオン ASS'Y		1		1		
5	39926 0100	スラストワッシャー		2		2		
6	32614 0260	デフギヤ						
7	32617 0070	ピニオンシャフトコマ		1		1		
8	32613 0360	ピニオンシャフト		1		1		
9	32613 0350	ピニオンシャフト		2		2		
10	32203 0150	ギヤ ASS'Y		4		4		
11	39926 0270	スラストワッシャー		4		4		
12	32611 0560	デフケーシング; フタ		1		1		
13	01131 0820	ボルト		5		5		
14	01010 9255	ボルト		3		3		
15	02710 0008	スプリングワッシャー		3		3		
16	04010 6211	ボールベアリング		2		2		
17	19928 0890	シム; 0.5		AR		AR		
18	19928 0880	シム; 0.2		AR		AR		
19	19928 0870	シム; 0.1		AR		AR		
20	32621 0890	デフシャフト		2		2		
21	32634 0931	ホイールシャフトケース; L		1		1		
22	32634 0941	ホイールシャフトケース; R		1		1		
23	01043 1440	ボルト		16		16		
24	02710 0014	スプリングワッシャー		16		16		
25	39840 0150	ゲージ		1		1		
26	39899 0050	ガスケット		1		1		

バインダー
BINDER NO.
ISP3010

(1-76)

改訂番号 年月 No10-1988年, 2月
SUPPLEMENT NO. No10-FEBRUARY, 1988



24. フロントアクスルファイナルベベル
FRONT AXLE FINAL BEVEL

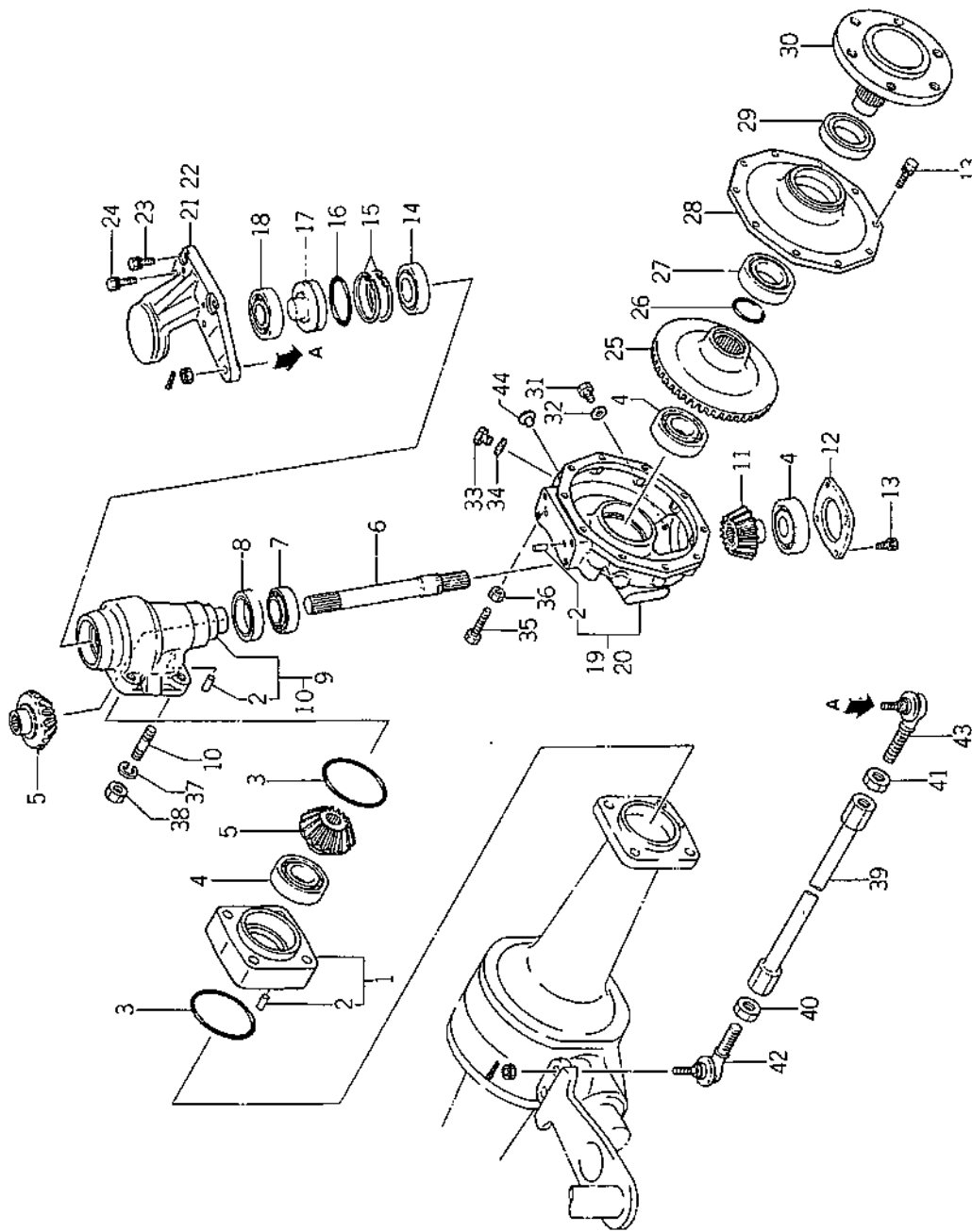

バインダー NO. BINDER NO.
1 SP3010

(1-77)

改訂番号 年 月
SUPPLEMENT NO.



24. フロントアクスルファイナルベベル
FRONT AXLE FINAL BEVEL

管理コード

見 番 号 REFNO	コ ー ド 番 号 CODE NO.	部 品 名 PART	部 品 名 NAME	個 数 Q'ty					注 文 単 位 MinQty	備 考 REMARKS
				SP 4500	SP 4540	SP 5500	SP 5540			
1	32603 0100	フランジ ASS'Y	FLANGE ASS'Y	2			2			326390030
2	03050 1032	ノックピン	DOWEL PIN	8			8			
3	05230 1050	オリング; G105	O-RING	4			4			
4	04010 6308	ボールベアリング	BALL BEARING	6			6			
5	32624 0350	ファイナルピニオン; アイドラ	FINAL PINION	4			4			
6	32251 1930	ドライブシャフト; アイドラ	DRIVE SHAFT	2			2			
7	04250 9006	チーバローラベアリング	BEARING	2			2			
8	05060 0055	オイルシール; M55-78-16	OIL SEAL; M55-78-16	2			2			
9	32201 2850	ケーシング ASS'Y	CASING ASS'Y	2			2			
10	01211 1685	スタッドボルト	STUD BOLT	8			8			3271030030 327111850
11	32624 0360	ファイナルピニオン; ベベル	FINAL PINION	2			2			
12	32221 0870	ケースカバー; フタ	CASE COVER	2			2			
13	01131 1030	ボルト	BOLT	28			28			
14	04010 6208	ボールベアリング	BALL BEARING	2			2			
15	03650 0080	スナップリング	SNAP RING	4			4			
16	05230 0750	オリング; G75	O-RING	2			2			
17	33031 0880	キングピン	KING PIN	2			2			
18	04013 6307	ボールベアリング	BALL BEARING	2			2			
19	32201 2390	ケーシング ASS'Y	CASING ASS'Y LH	1			1			32211490
20	32201 2400	ケーシング ASS'Y	CASING ASS'Y RH	1			1			32211500
21	33452 2200	アーム; L	ARM; L,H	1			1			
22	33452 2250	アーム; R	ARM; R,H	1			1			
23	01131 1235	ボルト	BOLT	4			4			
24	01131 1240	ボルト	BOLT	4			4			
25	32637 0520	ファイナルギヤ; ベベル	FINAL GEAR	2			2			
26	39834 0320	クリップ	CLIP	4			4			
27	04010 6210	ボールベアリング	BALL BEARING	2			2			
28	32221 0880	ケースカバー; ファイナル	CASE COVER	2			2			
29	05060 0060	オイルシール; M60-82-16	OIL SEAL; M60-82-16	2			2			
30	32631 0880	ホイールシャフト	WHEEL SHAFT	2			2			

バインダー
BINDER NO.
ISP3010

(1-78)

改訂番号 年 月
SUPPLEMENT NO.
No.8-1987年, 2月
No.8-FEBRUARY, 1987

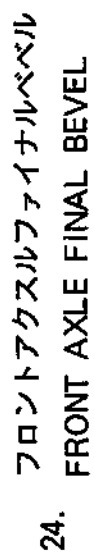

(1-79)

バインダ- NO.
BINDER NO.



(1 - 80)



クラッチケース
25. CLUTCH CASE

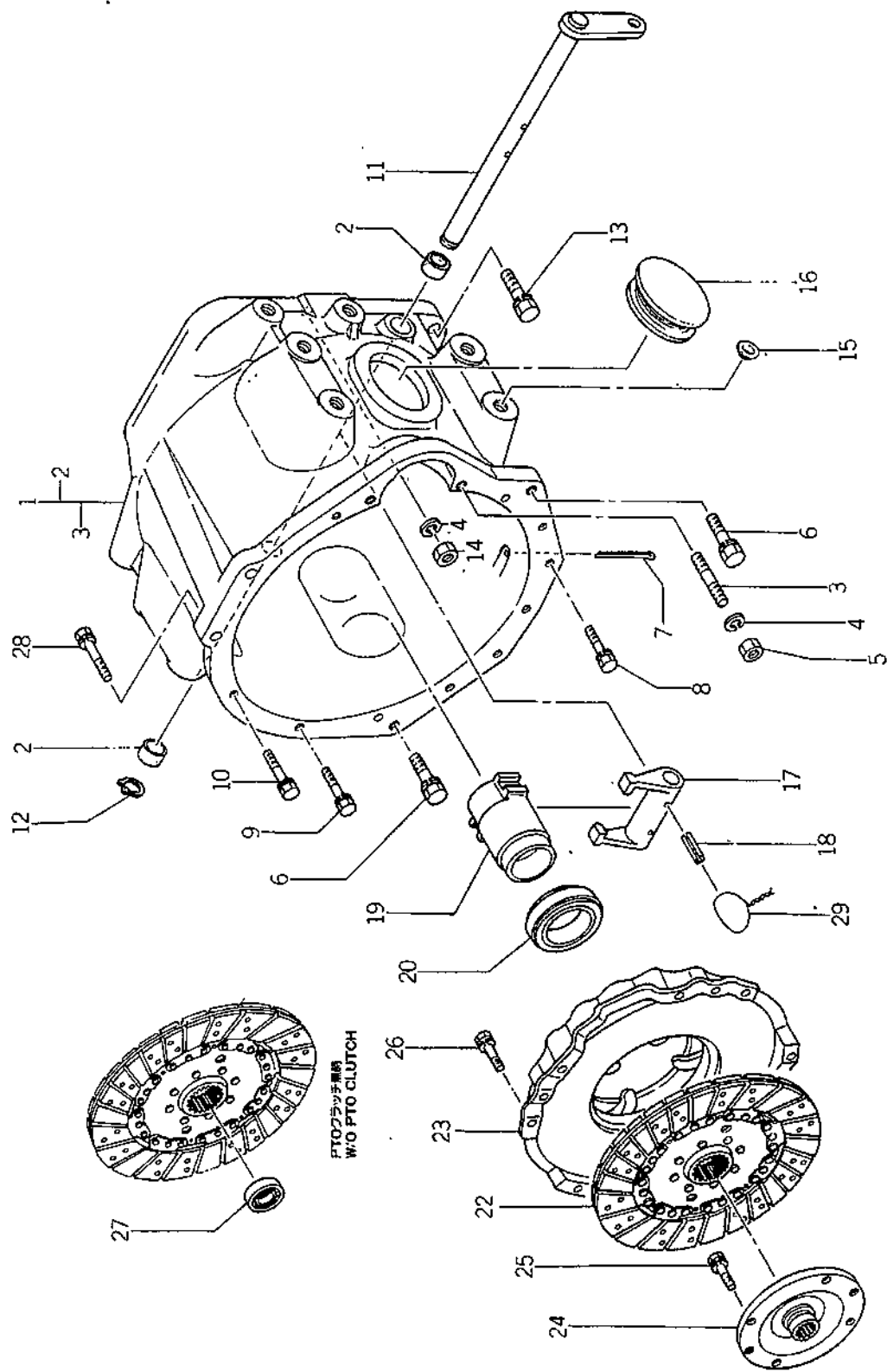

バインダー NO. BINDER NO.
1SR3010

(1-81)

改訂番号 SUPPLEMENT NO.	年 月	1988年, 9月
No11	SEPTEMBER, 1988	

25. クラッチケース
CLUTCH CASE



管理コード

見 番 号 REFNO.	コ ー ド 番 号 CODE NO.	部 品 名 PART	部 品 名 NAME	個 数				注 文 単 位 MinQty	備 考 REMARKS
				SP 4500	SP 4540	SP 5500	SP 5540		
1	32001 0600	ケーシング ASS'Y	CASING ASS'Y	1	1	1	1		
2	39851 0010	ブッシュ	BUSH	2	2	2	2		
3	01211 1235	スタッドボルト	STUD BOLT	2	2	2	2		
4	02710 0012	スプリングワッシャー	SPRING WASHER	3	3	3	3		
5	02060 0012	ナット	NUT	2	2	2	2		
6	01131 1245	ボルト	BOLT	2	2	2	2		
7	03010 3025	スプリットピン	SPLIT PIN	1	1	1	1		
8	01010 9314	ボルト	BOLT	5	5	5	5		
9	01131 1050	ボルト	BOLT	1	1	1	1		
10	01131 1040	ボルト	BOLT	2	2	2	2		
11	32020 0450	クラッチシャフト	CLUTCH SHAFT	1	1	1	1		
12	03610 0018	スナップリング	SNAP RING	1	1	1	1		
13	01010 9293	ボルト; M12x40	BOLT	11	11	11	11		
14	02061 0012	ナット	NUT	1	1	1	1		
15	39846 0010	メクラセン	BLANK PLUG	8	8	8	8		
16	39811 0010	ゴムキャップ	RUBBER CAP	1	1	1	1		
17	32026 0120	クラッチフォーク	CLUTCH FORK	1	1	1	1		
18	03030 0632	スプリングピン	SPRING PIN	2	2	2	2		
19	32031 0310	リリースハブ	RELEASE HUB	1	1	1	1		
20	39856 0910	リリースベアリング	RELEASE BEARING	1	1	1	1		
22	32040 0340	クラッチディスク	CLUTCH DISK	1	1	1	1		
23	32045 0210	プレッシャプレート	PRESSURE PLATE	1	1	1	1		
24	32261 0930	セッシュ	COUPLING	1	1	1	1		
25	01131 0820	ボルト	BOLT	4	4	4	4		W/PTO CLUTCH
26	01131 0816	ボルト	BOLT	6	6	6	6		W/PTO CLUTCH
27	04011 6001	ベアリング	BEARING	1	1	1	1		W/O PTO CLUTCH
28	01131 1045	ボルト	BOLT	2	2	2	2		
29	39823 0020	ワイヤ	WIRE	2	2	2	2		

バインダー NO.
BINDER NO.
ISP3010

(1-82)

改訂番号 年月 No11-1988年, 9月
SUPPLEMENT NO. No11-SEPTEMBER, 1988



メインミッション
MAIN TRANSMISSION

26.

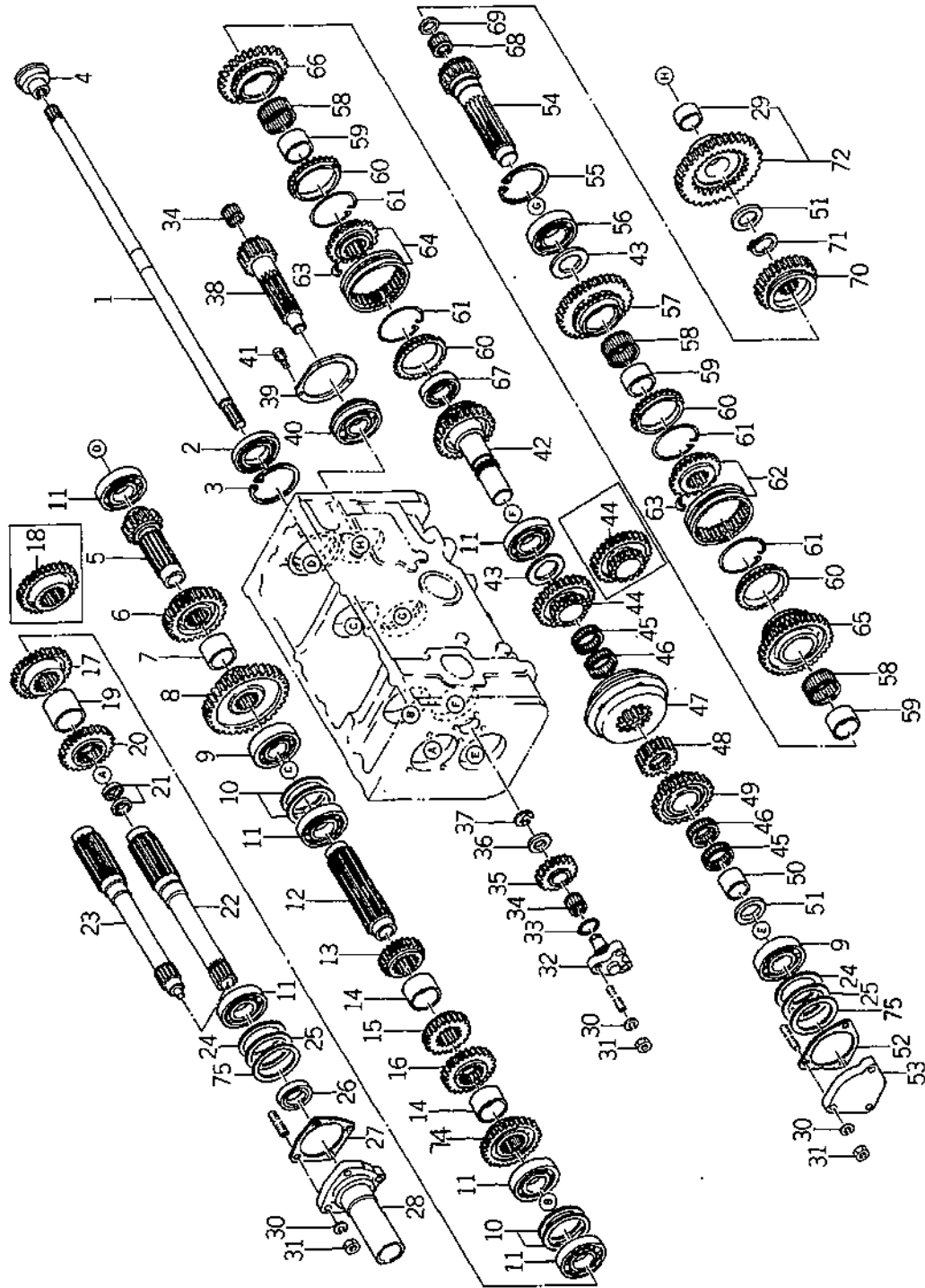

バインダー NO.	
BINDER NO.	
ISP3010	

改訂番号	年月
SUPPLEMENT NO.	

26. メインミッション
MAIN TRANSMISSION



管理コード

見 出 番 号 REFNO	コ ー ド 番 号 CODE NO.	部 品 名 称 PART NAME	個 数 Qty				注 文 単 位 MinQty	備 考 REMARKS
			SP 4600	SP 4540	SP 5500	SP 5540		
1	32251 1811	ドライブシャフト	1	1	1	1		PTO クラッチ付時 W/PTO CLUTCH
2	04010 9041	ボールベアリング	1	1	1	1		
3	03650 0080	スナップリング	1	1	1	1		
4	32261 0920	セッシュ	1	1	1	1		
5	32252 0520	メインシャフト	1	1	1	1		
6	32232 3280	コチイギヤ A	1	1	1	1		
7	39923 1070	カラー	1	1	1	1		
8	32232 3280	コチイギヤ A	1	1	1	1		
9	04010 6307	ボールベアリング	2	2	2	2		
10	19928 0770	シム:0.5	4	4	4	4		
11	04010 6208	ボールベアリング	6	6	6	6		
12	32252 0510	メインシャフト	1	1	1	1		
13	32232 3250	コチイギヤ A	1	1	1	1		
14	39923 1120	カラー	2	2	2	2		
15	32232 3240	コチイギヤ A	1	1	1	1		
16	32232 3220	コチイギヤ A	1	1	1	1		
17	32232 3230	コチイギヤ A	1	1	1	1		
18	32232 3330	コチイギヤ A	1	1	1	1		
19	39923 3230	カラー	1	1	1	1		
20	32232 3320	コチイギヤ A	1	1	1	1		
21	05020 9065	オイルシール	2	2	2	2		PTO クラッチ付時 W/PTO CLUTCH PTO クラッチ付時 W/PTO CLUTCH PTO クラッチ付時 W/O PTO CLUTCH
22	32251 1890	ドライブシャフト	1	1	1	1		
23	32251 1950	ドライブシャフト	1	1	1	1		
24	19928 0750	シム:0.1	A/R	A/R	A/R	A/R		
25	19928 0760	シム:0.2	A/R	A/R	A/R	A/R		
26	05020 2335	オイルシール: D35-55-11	1	1	1	1		
27	32099 0120	ガスケット	1	1	1	1		
28	32018 0410	リテーナ	1	1	1	1		
29	39851 0230	ブッシュ	1	1	1	1		
30	02710 0010	スプリングワッシャ	10	10	10	10		
バインダー BINDER NO.		改訂番号 年 月						№.9-1987年, 8月
I SP3010		SUPPLEMENT NO.						№.9-AUGUST, 1987



メインミッション
26. MAIN TRANSMISSION

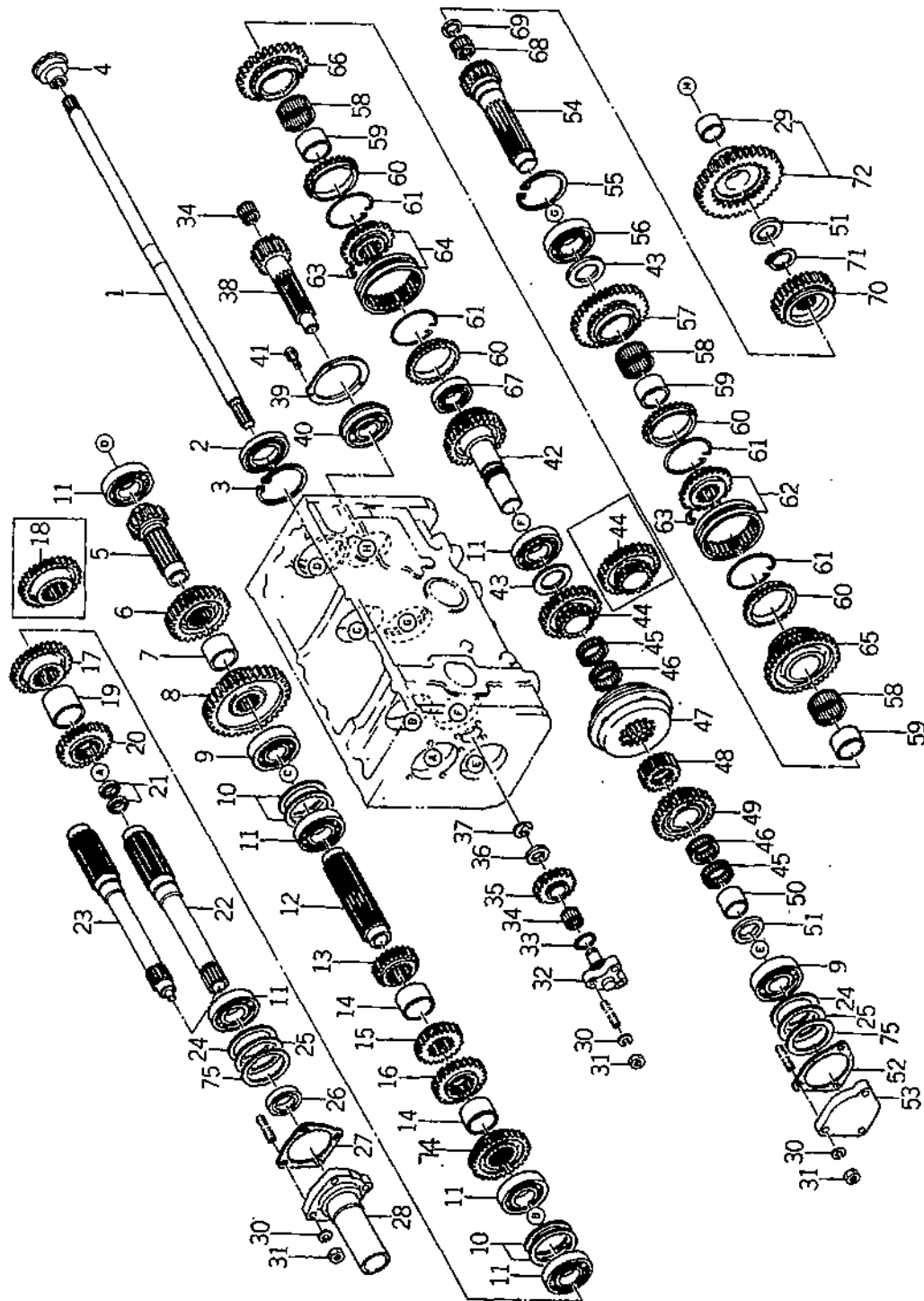

(1-85)

バインダー NO.	ISP3010
BINDER NO.	

改訂番号	年月
SUPPLEMENT NO.	

26. メインミッション
MAIN TRANSMISSION

見 出 番 号 REFNO.	コ ー ド 番 号 CODE NO.	部 品 名 称 PART NAME	数 Q'ty				注 文 単 位 MinQty	備 考 REMARKS
			SP 4500	SP 4540	SP 5500	SP 5540		
31	02020 0010	ナット	10	10	10	10		
32	32256 0270	シャフト	1	1	1	1		
33	05230 0300	リング; G30	1	1	1	1		
34	04220 9014	ニードルベアリング	2	2	2	2		
35	32237 0870	カウンタギヤ A	1	1	1	1		
36	39926 1320	スラストワッシャ	1	1	1	1		
37	03680 0015	スナップリング	1	1	1	1		
38	32253 1010	カウンタシャフト	1	1	1	1		
39	39956 5370	プレート	1	1	1	1		
40	04015 6307	ボールベアリング	1	1	1	1		
41	01131 0816	ボルト	3	3	3	3		
42	32253 0990	カウンタシャフト	1	1	1	1		
43	39926 1210	スラストワッシャ	2	2	2	2		
44	32238 1100	カウンタギヤ B	1	1	1	1		
44	32238 1200	カウンタギヤ B	1	1	1	1		
45	04220 0140	ニードルベアリング	2	2	2	2		
46	04220 0240	ニードルベアリング	2	2	2	2		
47	32240 0020	シンクロ ASS'Y	1	1	1	1		
48	32261 0900	セッシュ	1	1	1	1		
49	32238 1090	カウンタギヤ B	1	1	1	1		
50	32261 0890	セッシュ	1	1	1	1		
51	39926 1060	スラストワッシャ	2	2	2	2		
52	32099 0110	ガスケット	1	1	1	1		
53	32019 0350	ホルダ	1	1	1	1		
54	32253 1000	カウンタシャフト	1	1	1	1		
55	03650 0085	スナップリング	1	1	1	1		
56	04010 9044	ボールベアリング	1	1	1	1		
57	32238 1130	カウンタギヤ B	1	1	1	1		
58	04220 9006	ニードルベアリング	3	3	3	3		
59	32261 0910	セッシュ	3	3	3	3		

(1-86)

改訂番号 年月 No 8-1987年, 2月
SUPPLEMENT NO. No 8-FEBRUARY, 1987

バインダー NO.
BINDER NO.
ISP3010



メインミッション
26. MAIN TRANSMISSION

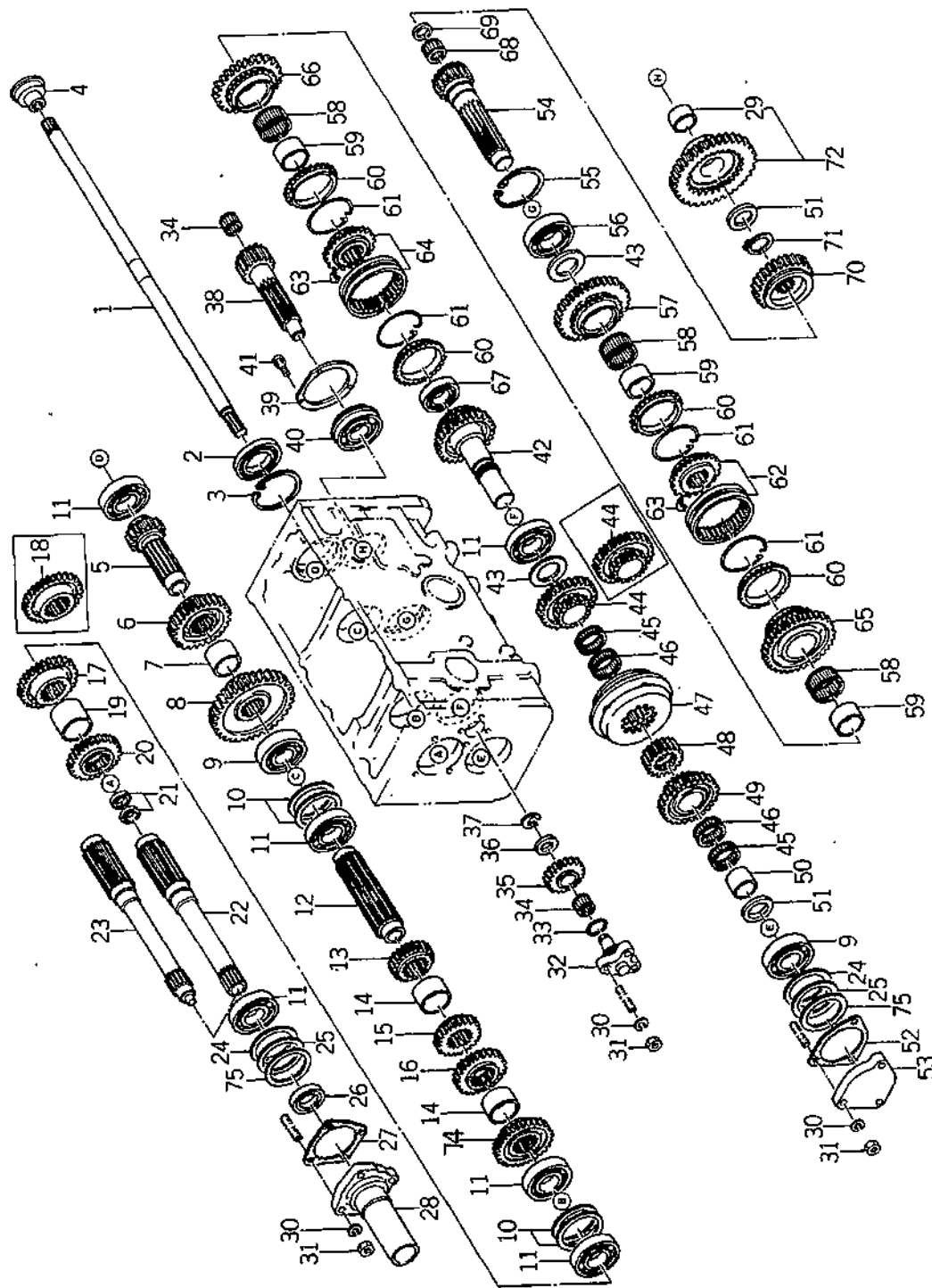

改訂番号	年月
SUPPLEMENT NO.	

(1-87)

バインダー BINDER	NO. NO.
ISP3010	



27. メインミッションシフト
MAIN MISSION SHIFTER

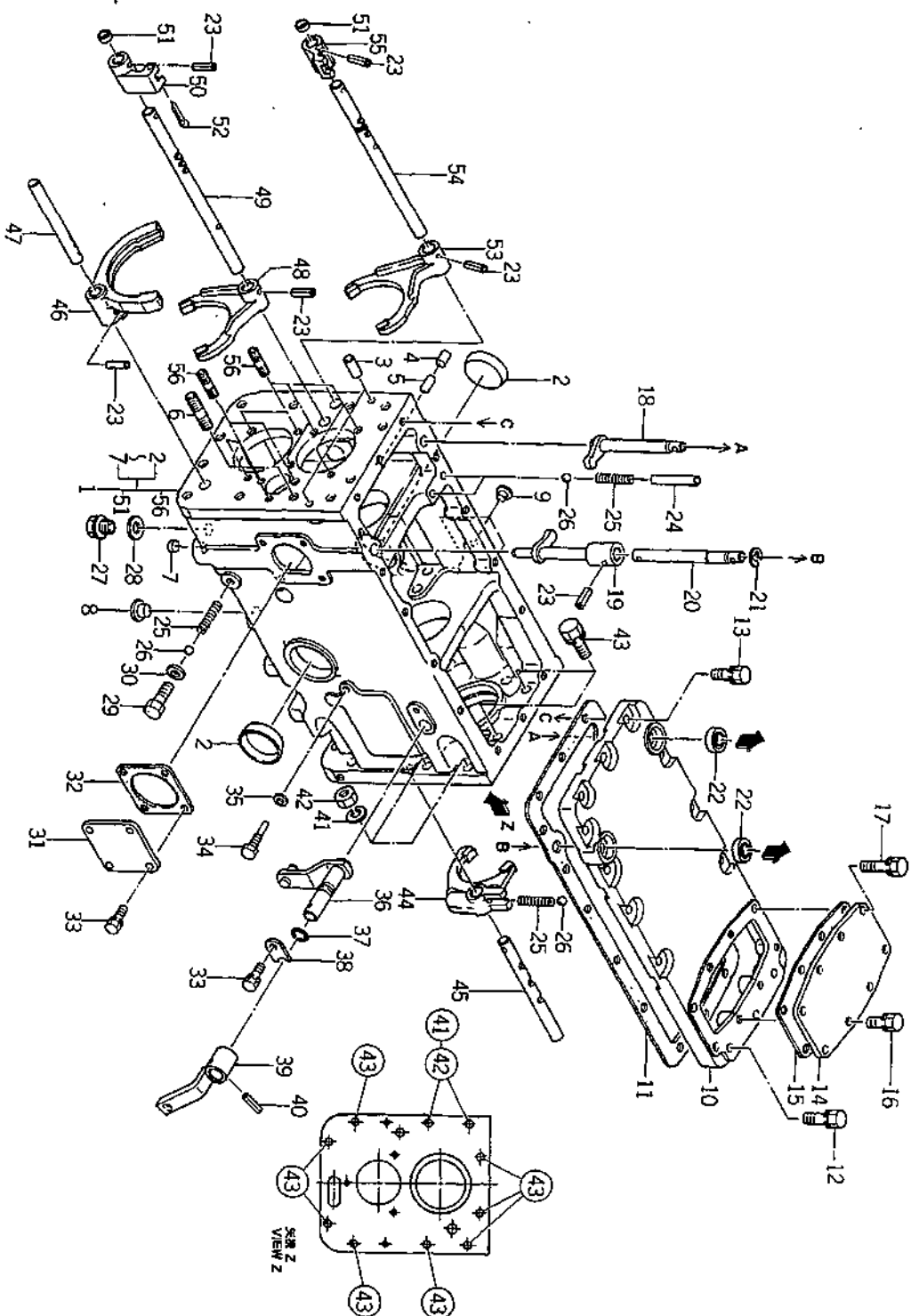

(1-89)

バイスター NO.
BINDER NO.
ISP3010

改訂番号 年月	
SUPPLEMENT NO.	



26. メインミッション
MAIN TRANSMISSION

管理コード

見出し 番号 REF.NO.	コード番号 CODE NO.	部 品 名 称 PART NAME	個 数				注文 単位 Min.Qty	備 考 REMARKS
			SP 4500	SP 4540	SP 5500	SP 5540		
60	32241 0060	シンクロメーリング	4	4	4	4		
61	39821 2470	スプリング	4	4	4	4		
62	32203 1400	ギヤ ASS'Y	1	1	1	1		
63	32242 0040	キー	6	6	6	6		
64	32203 1390	ギヤ ASS'Y	1	1	1	1		
65	32238 1120	カウンタギヤ B	1	1	1	1		
66	32238 1110	カウンタギヤ B	1	1	1	1		
67	04010 9034	ボールベアリング	1	1	1	1		
68	04220 9017	ニードルベアリング	1	1	1	1		
69	39926 0650	スラストワッシャー	1	1	1	1		
70	32234 1210	スライドギヤ A	1	1	1	1		
71	03610 0035	スナップリング	1	1	1	1		
72	32203 1410	ギヤ ASS'Y	1	1	1	1		
74	32232 3420	コチギヤ A	1	1	1	1		
75	19928 0770	シム:0.5	4R	4R	4R	4R		

(1-88)

バインダー NO.
BINDER NO.
1SP3010

改訂番号年月
SUPPLEMENT NO. No.8-1987年, 2月
No.8-FEBRUARY, 1987



27. メインミッションシフター
MAIN MISSION SHIFTER

管理コード

見 出 番 号 REF.NO.	コ ー ド 番 号 CODE NO.	部 品 名 称 PART NAME	個 数 Q'ty					注 文 単 位 Min.Qty	備 考 REMARKS
			SP 4500	SP 4540	SP 5500	SP 5540			
1	32201 2650	ケーシング ASS'Y	1	1	1	1			32211770
2	06420 0060	シーリングキャップ	2	2	2	2			
3	03050 1025	ノックピン	2	2	2	2			
4	39846 0030	メクラセン	1	1	1	1			
5	32456 0040	ボークレピン	1	1	1	1			
6	01211 1240	スタッドボルト	1	1	1	1			
7	06420 0012	シーリングキャップ	1	1	1	1			
8	39846 0010	メクラセン	2	2	2	2			
9	39846 0180	メクラセン	3	3	3	3			
10	32471 0650	チェンジレバーケース	1	1	1	1			
11	32499 0210	ガスケット	1	1	1	1			
12	01130 1040	ボルト	3	3	3	3			
13	01131 1030	ボルト	10	10	10	10			
14	32221 0560	ケースカバー	1	1	1	1			
15	32289 0300	ガスケット	1	1	1	1			
16	01130 1020	ボルト	6	6	6	6			
17	01130 1050	ボルト	2	2	2	2			
18	32420 0760	シフトアーム	1	1	1	1			
19	32420 0750	シフトアーム; シャトル	1	1	1	1			
20	32422 0560	シャフト	1	1	1	1			
21	03680 0012	スナップリング	1	1	1	1			
22	05020 9066	オイルシール	2	2	2	2			
23	03030 0625	スプリングピン	6	6	6	6			
24	39961 1230	ピン	2	2	2	2			
25	39821 0460	スプリング	4	4	4	4			
26	04810 0011	スチールボール	4	4	4	4			
27	06460 0016	プラグ	1	1	1	1			
28	02510 0016	シールワッシャ	1	1	1	1			
29	01010 1020	ボルト	1	1	1	1			
30	02510 0010	シールワッシャ	1	1	1	1			

バインダー
BINDER NO.

1SP3010

改訂番号 年月

SUPPLEMENT NO.



27. メインミッションシフト
MAIN MISSION SHIFTER

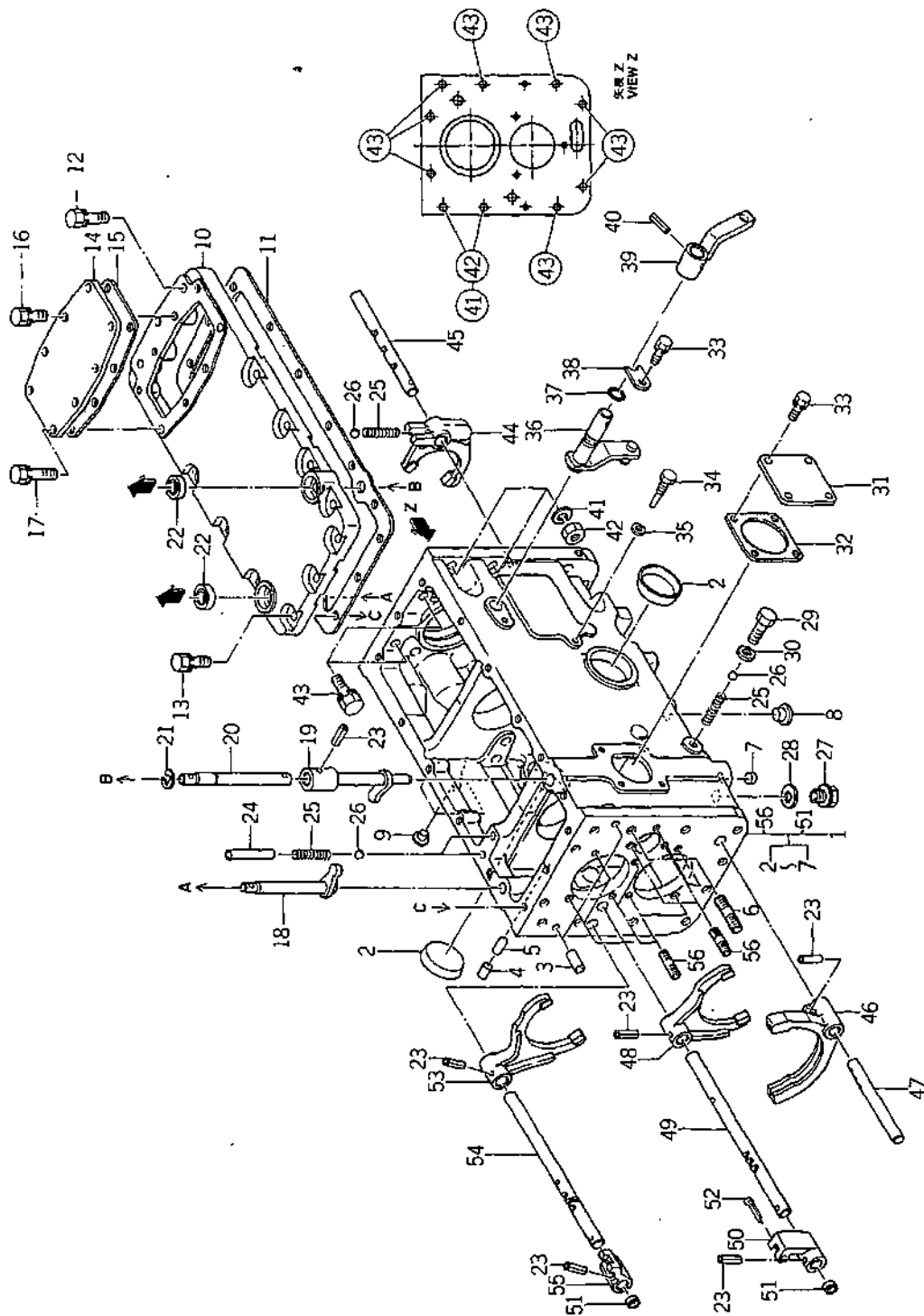

改訂番号	年月
SUPPLEMENT NO.	

(1-91)

バインダー BINDER NO.
ISP3010



メインミッションシフター
27. MAIN MISSION SHIFTER

管理コード

見 出 番 号 REF.NO.	コ ー ド 番 号 CODE NO.	部 品 名 称 PART NAME	個 数 Q'ty					注 文 単 位 MinQty	備 考 REMARKS
			SP 4500	SP 4540	SP 5500	SP 5540			
31	16520 6010	カバー	1	1	1	1			
32	16599 6110	ガスケット	1	1	1	1			
33	01130 0816	ボルト	5	5	5	5			
34	01010 9284	ボルト	1	1	1	1			
35	02510 0008	シールワッシャー	1	1	1	1			
36	32420 0770	シフトアーム	1	1	1	1			
37	05210 0140	O-RING; P14	1	1	1	1			
38	39956 4790	プレート	1	1	1	1			
39	32410 1550	チェンジレバー	1	1	1	1			
40	03030 0632	スプリングピン	1	1	1	1			
41	02710 0012	スプリングワッシャー	2	2	2	2			
42	02061 0012	ナット	2	2	2	2			
43	01010 9283	ボルト	8	8	8	8			
44	32441 1420	シフトフォーク	1	1	1	1			
45	32431 1970	シフトロッド	1	1	1	1			
46	32441 1380	シフトフォーク	1	1	1	1			
47	32431 1940	シフトロッド	1	1	1	1			
48	32441 1400	シフトフォーク	1	1	1	1			
49	32431 1950	シフトロッド	1	1	1	1			
50	32432 0520	シフトボス	1	1	1	1			
51	06420 0015	シーリングキャップ	2	2	2	2			
52	03010 4040	スプリットピン	1	1	1	1			
53	32441 1410	シフトフォーク	1	1	1	1			
54	32431 1960	シフトロッド	1	1	1	1			
55	32432 0530	シフトボス	1	1	1	1			
56	01211 1030	スタッドボルト	10	10	10	10			

バインダー
BINDER NO.
ISP3010

(1 - 92)

改訂番号 年月
SUPPLEMENT NO.



微速, 四駆取出ミッション
28. CREEP & TAKE OFF 4WD MISSION

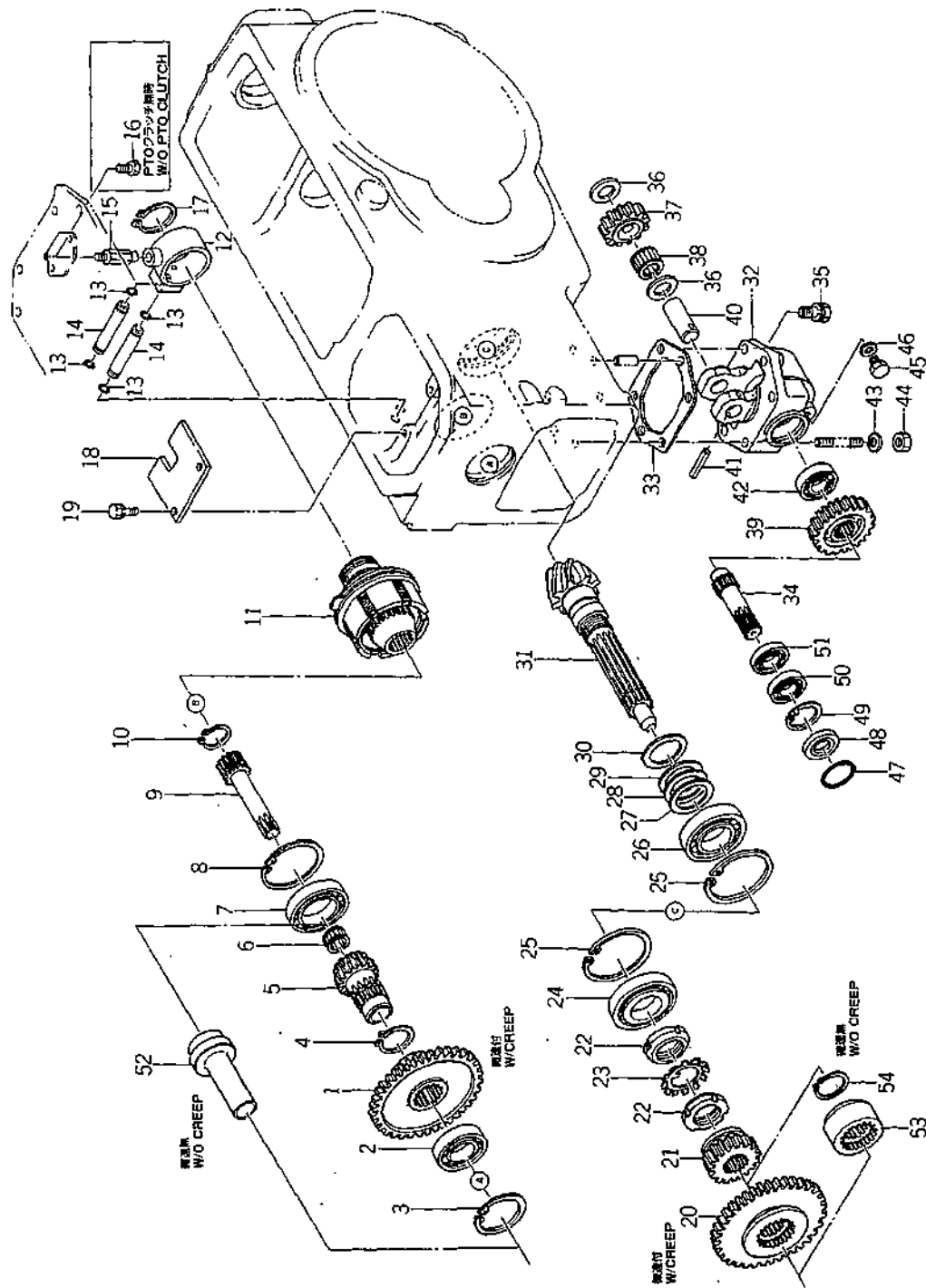

改訂番号	年月
SUPPLEMENT NO.	

(1-93)

バインダー NO.
BINDER NO.
1SP3010



28. 微速, 四駆取出ミッション
CREEP & TAKE OFF 4WD MISSION

見出番号 REFNO.		コード番号 CODE NO.	部 品 名 称 PART NAME	個 数 Q'ty				注 文 単位 MinQty	備 考 REMARKS
				SP 4500	SP 4540	SP 5500	SP 5540		
1	32232	3300	コチイギヤ A	1	1	1	1		微速付時, W/CREEP
2	04010	6207	ボールベアリング	1	1	1	1		
3	03650	0072	スナップリング	1	1	1	1		
4	03610	0040	スナップリング	1	1	1	1		
5	32252	0530	メインシャフト	1	1	1	1		
6	04220	0422	ニードルベアリング	1	1	1	1		PTO クラッチ付時, W/PTO CLUTCH
7	04010	6010	ボールベアリング	1	1	1	1		
8	03650	0080	スナップリング	1	1	1	1		
9	32251	1920	ドライブシャフト	1	1	1	1		
10	03610	0035	スナップリング	1	1	1	1		
11	32004	0440	クラッチ ASS'Y: P.T.O	1	1	1	1		PTO クラッチ無時 W/O PTO CLUTCH
12	34033	0150	カバー	1	1	1	1		
13	05210	0070	リング: P7	4	4	4	4		
14	34070	0040	パイプ	2	2	2	2		
15	39943	0650	ボルト	1	1	1	1		
16	01010	0816	ボルト	1	1	1	1		微速付時, W/CREEP
17	03610	0055	スナップリング	1	1	1	1		
18	39956	5380	プレート	1	1	1	1		
19	01131	0816	ボルト	2	2	2	2		
20	32234	1230	スライドギア A	1	1	1	1		
21	32234	1240	スライドギア A	1	1	1	1		微速付時, W/CREEP
22	02270	0400	ロックナット	2	2	2	2		
23	02810	0400	ロックワッシャ	1	1	1	1		
24	04253	0209	テーパローラベアリング	1	1	1	1		
25	03650	0085	スナップリング	2	2	2	2		
26	04253	2209	テーパローラベアリング	1	1	1	1		微速付時, W/CREEP
27	19928	0620	シム: 0.5	AR	AR	AR	AR		
28	19928	0610	シム: 0.2	AR	AR	AR	AR		
29	19928	0600	シム: 0.1	AR	AR	AR	AR		
30	19926	0070	スラストワッシャ	1	1	1	1		
バインダー BINDER NO.		(1 -- 94)							改訂番号 年 月 SUPPLEMENT NO.
ISP3010									No.8 - 1987年, 2月 No.8 - FEBRUARY, 1987



微速, 四駆取出ミッション
28. CREEP & TAKE OFF 4WD MISSION

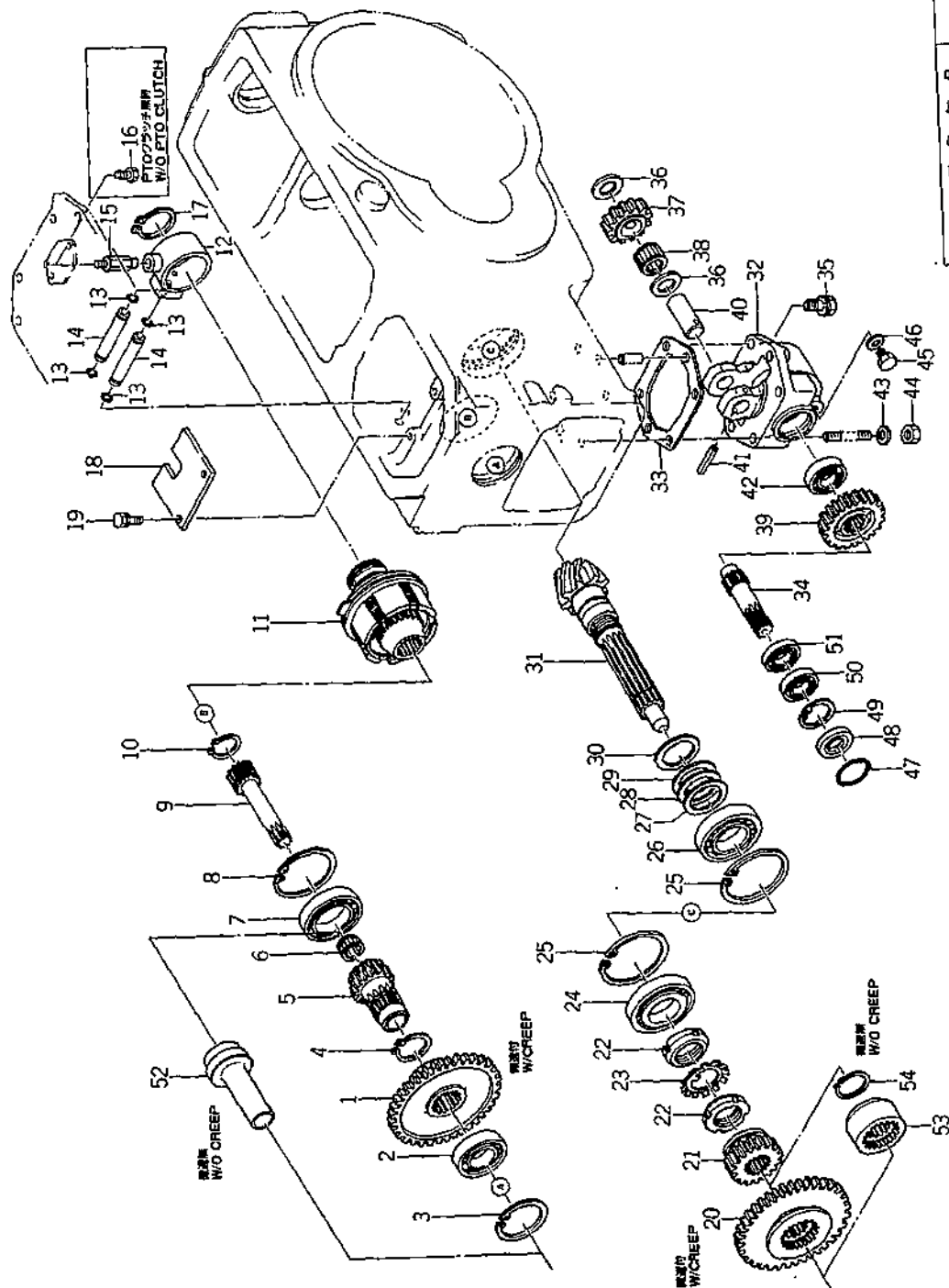

バインダー NO.
BINDER NO.
ISP3010

(1-95)

改訂番号	年月
SUPPLEMENT NO.	



28. 微速, 四駆取出ミッション
CREEP TAKE OFF 4WD MISSION

管理コード

見 出 番 号 REF.NO.	コ ー ド 番 号 CODE NO.	部 品 名 称 PART NAME	個 数 Q'ty					注 文 単 位 MinQty	備 考 REMARKS
			SP 4500	SP 4540	SP 5500	SP 5540			
31	32205 0520	ドライブピニオン ASS'Y	1	1	1	1			
32	32211 1800	ミッションケース		1	1	1			
33	32299 0930	ガスケット		1	1	1			
34	32251 1900	ドライブシャフト		1	1	1			
35	01131 1030	ボルト		2	2	2			
36	39926 1340	スラストワッシャ		2	2	2			
37	32237 0890	カウンタギヤ A		1	1	1			
38	04220 9017	ニードルベアリング		1	1	1			
39	32232 3310	コティギヤ A		1	1	1			
40	32256 0280	シャフト		1	1	1			
41	03030 0645	スプリングピン		1	1	1			
42	04011 6205	ボールベアリング		1	1	1			
43	02710 0010	スプリングワッシャ		2	2	2			
44	02020 0010	ナット		2	2	2			
45	01020 1212	ボルト		1	1	1			
46	02510 0012	シールワッシャ		1	1	1			
47	05230 0450	O-RING ; G45		1	1	1			
48	05020 9067	オイルシール		1	1	1			
49	03650 0047	スナップリング		1	1	1			
50	04010 6005	ボールベアリング		1	1	1			
51	04011 6005	ボールベアリング		1	1	1			微速無時, W/O CREEP
52	32252 0540	メインシャフト	1	1	1	1			
53	32261 0970	セッシュ	1	1	1	1			
54	03610 0035	スナップリング	1	1	1	1			



29. P.T.O クラッチ
P.T.O CLUTCH

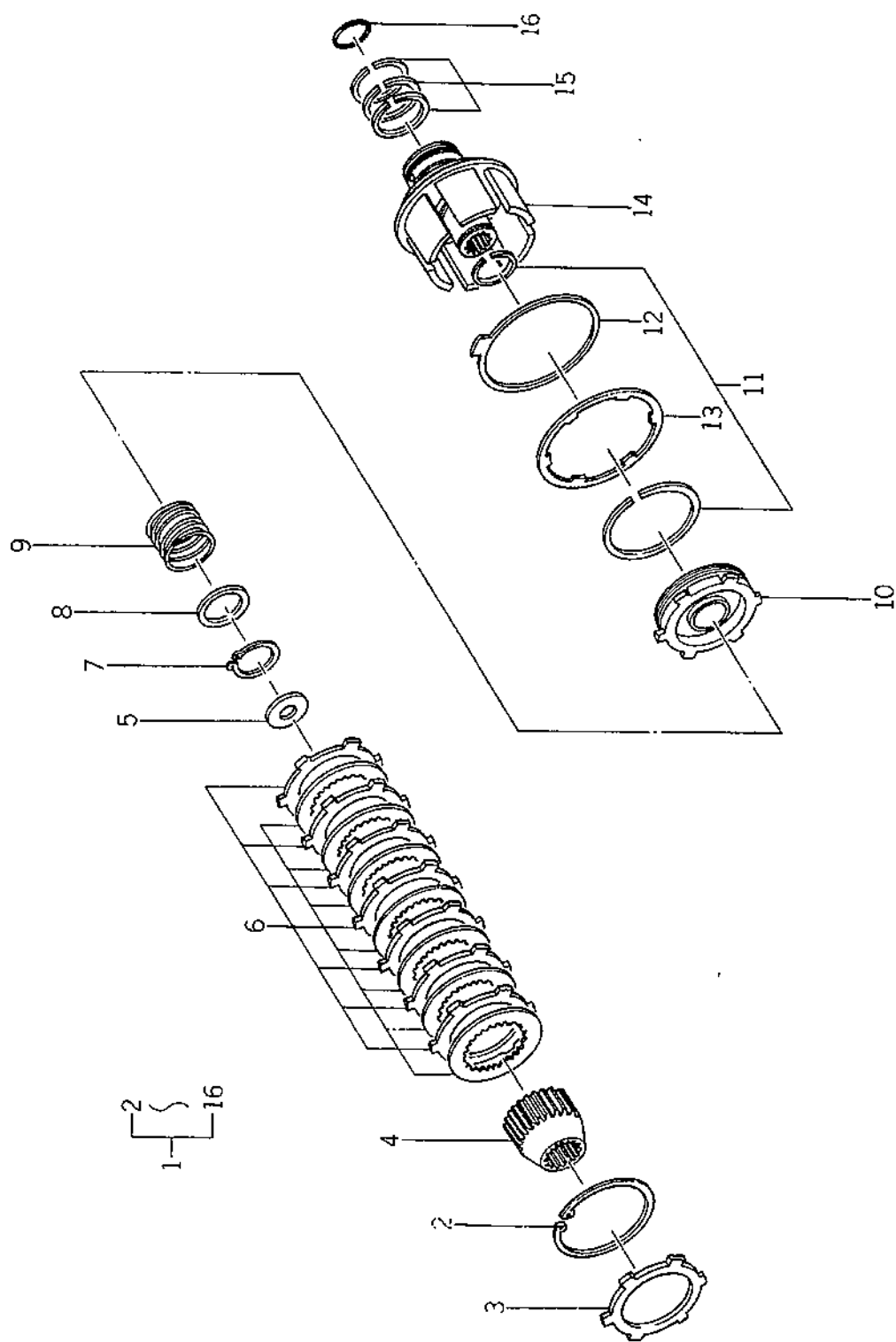

バインダー NO.	
BINDER NO.	
1SP3010	

(1-97)

改訂番号	年月	№11-1988年, 9月
SUPPLEMENT NO.		№11-SEPTEMBER, 1988

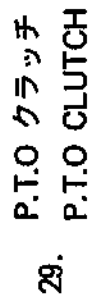

29. P.T.O クラッチ
P.T.O CLUTCH

(86-1)



30. デファレンシャル
DIFFERENTIAL

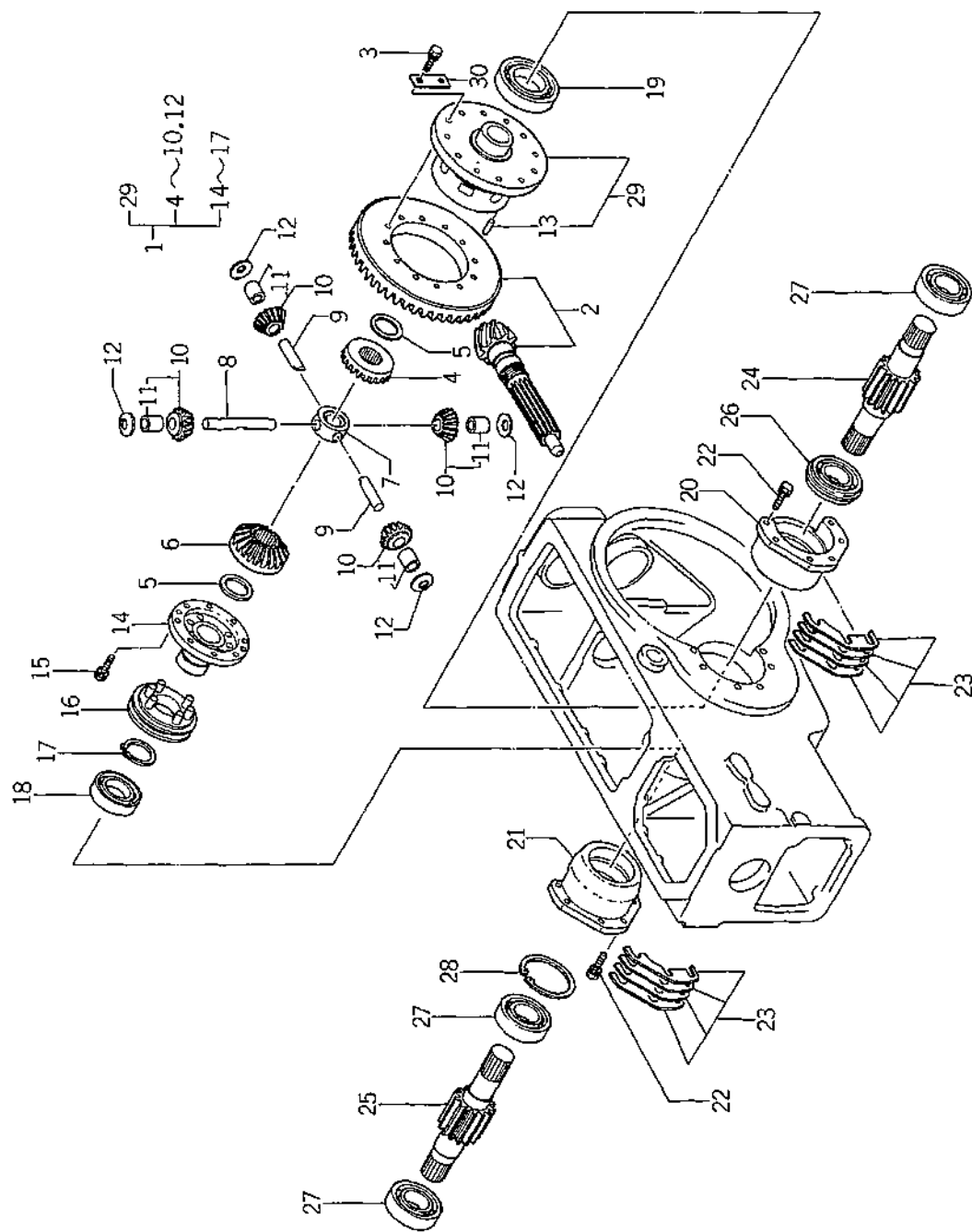

(1 - 99)

バインダー NO.
BINDER NO.
ISP3010

改訂番号	年月	№10-1988年, 2月
SUPPLEMENT NO.		№10-FEBRUARY, 1988



30. デファレンシャル
DIFFERENTIAL

管理コード

見 出 番 号 REFNO	コ ー ド 番 号 CODE NO.	部 品 名 称 PART NAME	個 数 Qty					注 文 単 位 MinQty	備 考 REMARKS
			SP 4500	SP 4540	SP 5500	SP 5540			
1	32601 0201	デフ ASS'Y	1	1	1	1			
2	32205 0520	ドライブピニオン ASS'Y	1	1	1	1			
3	01021 1035	ボルト	12	12	12	12			
4	32614 0320	デフギヤ; L	1	1	1	1			
5	39926 1330	スラストワッシャ	2	2	2	2			
6	32614 0310	デフギヤ; R	1	1	1	1			
7	32617 0090	ピニオンシャフトコマ	1	1	1	1			
8	32613 0410	ピニオンシャフト	1	1	1	1			
9	32613 0420	ピニオンシャフト	2	2	2	2			
10	32203 1420	ギヤ ASS'Y	4	4	4	4			
11	39851 0510	ブッシュ	4	4	4	4			
12	39926 1410	スラストワッシャ	4	4	4	4			
13	03050 1025	ノックピン	2	2	2	2			
14	32611 0630	デフケージ	1	1	1	1			
15	01131 0825	ボルト	8	8	8	8			
16	32660 0120	デフロッククラッチ	1	1	1	1			
17	03610 0055	スナップリング	1	1	1	1			
18	04010 9050	ボールベアリング	1	1	1	1			
19	04010 6212	ボールベアリング	1	1	1	1			
20	32622 0281	デフウケ; L	1	1	1	1			
21	32622 0270	デフウケ; R	1	1	1	1			
22	01131 1030	ボルト	12	12	12	12			
23	39928 0590	シム; 0.1	AR	AR	AR	AR			
23	39928 0600	シム; 0.3	AR	AR	AR	AR			
23	39928 0610	シム; 0.5	AR	AR	AR	AR			
23	39928 0700	シム; 0.05	AR	AR	AR	AR			
24	32621 0880	デフシャフト; L	1	1	1	1			
25	32621 0870	デフシャフト; R	1	1	1	1			
26	04015 6309	ボールベアリング	1	1	1	1			
27	04010 6309	ボールベアリング	3	3	3	3			

バインダー
BINDER NO.
ISP3010

(1 - 100)

改訂番号 年月 改訂番号 年月
SUPPLEMENT NO. No.10-1988年, 2月
No.10-1 FEBRUARY, 1988



30. デファレンシャル
DIFFERENTIAL

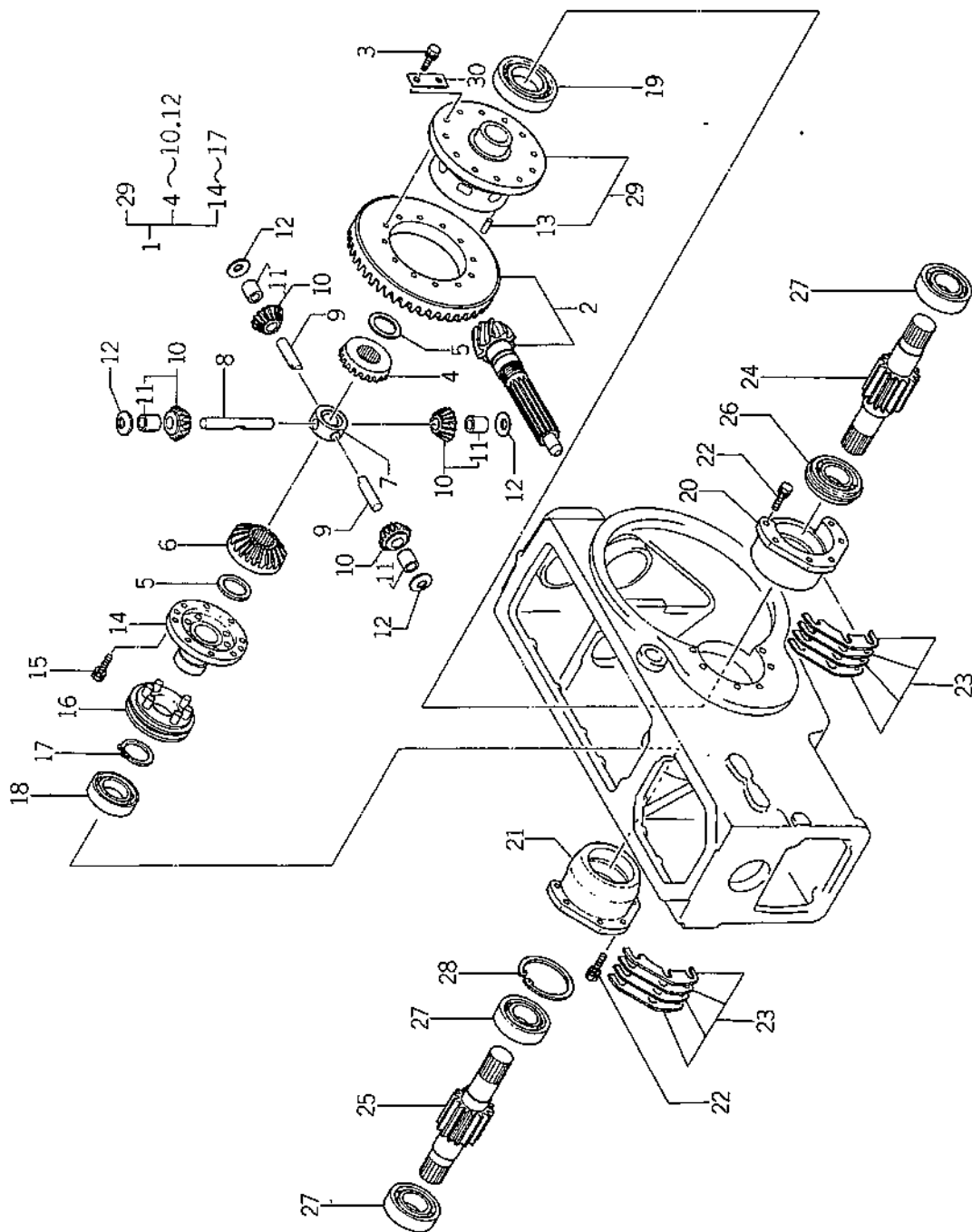

バインダー BINDER	NO. NO.
1 SP3010	

改訂番号 SUPPLEMENT NO.	年月 No.10-1988年, 2月
No.10-FEBRUARY, 1988	

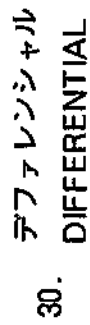
[illegible]



ホイールシャフトケース 31. WHEEL SHAFT CASE

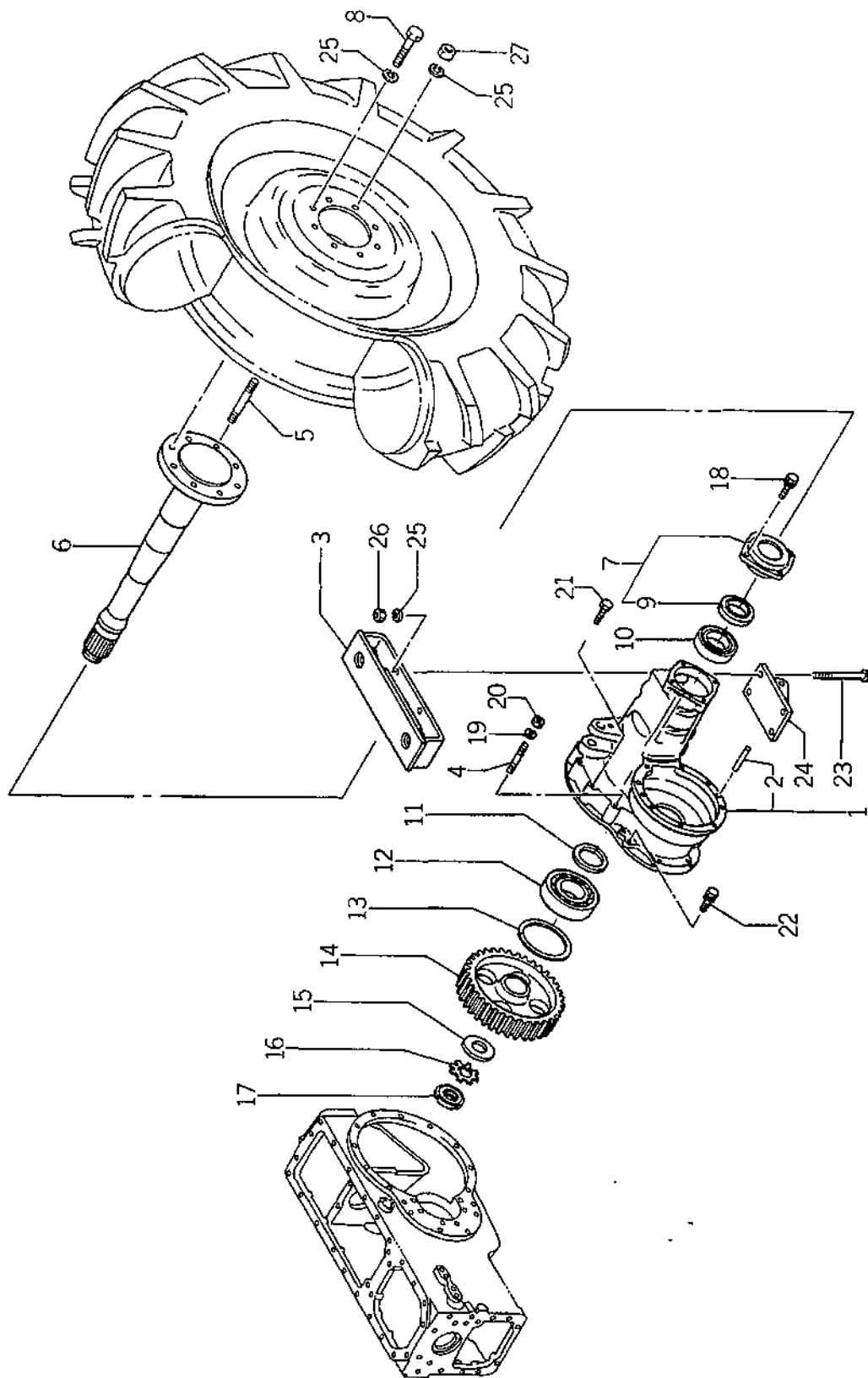

バインダー BINDER NO.
ISP3010

改訂番号 SUPPLEMENT NO.
年 SEPTEMBER, 1988
月 9月
1988年 No.11-1988年, 9月

31. ホイールシャフトケース
WHEEL SHAFT CASE



管理コード

見出し 番号 REF.NO.	コード番号 CODE NO.	部品名 PART NAME	個数 Q'ty	注文 単位 Min.Q'ty	備考 REMARKS
1	32602 1050	ケーシング ASS'Y			
2	03050 0825	ノックピン	2	2	
3	37830 1350	フレーム	4	4	
4	01211 1070	スタッドボルト	2	2	
5	01231 1630	スタッドボルト	2	2	
6	32630 0750	ホイールシャフト	4	4	
7	32602 0550	ケーシング ASS'Y	2	2	
8	01021 1635	ボルト	2	2	
9	05060 0070	オイルシール; M70-95-17	12	12	
10	04010 6014	ボールベアリング	2	2	
11	39923 1390	カラー	2	2	
12	04010 6313	ボールベアリング	2	2	
13	39834 0250	クリップ	2	2	
14	32637 0550	ファイナルギヤ	2	2	
15	39921 0780	スペーサ	2	2	
16	02810 0500	ロックワッシャー	2	2	
17	02270 0500	ロックナット	2	2	
18	01130 1025	ボルト	8	8	
19	02710 0010	スプリングワッシャー	2	2	
20	02021 0010	ナット	2	2	
21	01131 1075	ボルト	17	17	
22	01131 1035	ボルト	8	8	
23	01010 9174	ボルト; M16×170	8	8	
24	37060 0450	スタビライザブラケット	2	2	
25	02710 0016	スプリングワッシャー	24	24	
26	02010 0016	ナット	8	8	
27	02021 0016	ナット	4	4	

バインダー NO.
BINDER NO.
ISP3010

(1 - 104)

改訂番号 年月 日
No.11-1988年, 9月
SUPPLEMENT NO. No.11-SEPTEMBER, 1988



ブレーキ, デフロックフォーク BRAKE, DIFF LOCK FORK

32.

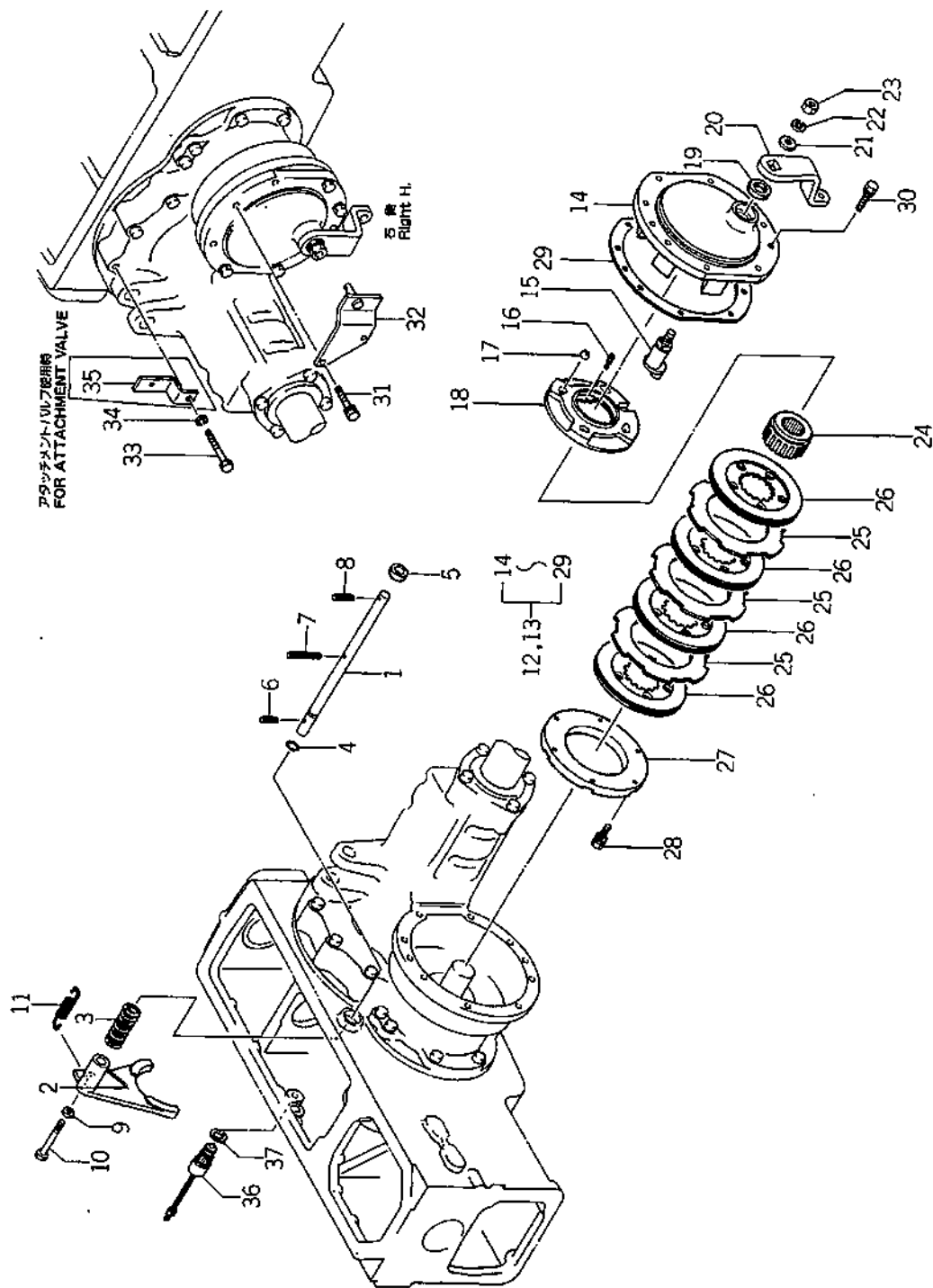

バインダー NO. BINDER NO.
1 SP3010

(1 - 105)

改訂番号 年月
SUPPLEMENT NO.



ブレーキ, デフロックフォーク
32. BRAKE, DIFF LOCK FORK

管理コード

見 出 番 号 REFNO.	コ ー ド 番 号 CODE NO.	部 品 名 称 PART NAME	個 数 Qty					注 文 単 位 Min.Qty	備 考 REMARKS
			SP 4500	SP 4540	SP 5500	SP 5540			
1	32653 0210	デフロックシャフト	1	1	1	1			
2	32657 0210	デフロックフォーク	1	1	1	1			
3	39821 0210	スプリング	1	1	1	1			
4	05210 0140	オリング; P14	1	1	1	1			
5	05020 3118	オイルシール; D18-30-8	1	1	1	1			
6	03030 0625	スプリングピン	1	1	1	1			
7	03030 0663	スプリングピン	1	1	1	1			
8	03030 0640	スプリングピン	1	1	1	1			
9	02010 0008	ナット	1	1	1	1			
10	01010 0855	ボルト	1	1	1	1			
11	39821 2520	スプリング	1	1	1	1			
12	32800 0650	ブレーキ ASS'Y; L	1	1	1	1			
13	32800 0600	ブレーキ ASS'Y; R	1	1	1	1			
14	32820 0200	ブレーキカバー	2	2	2	2			
15	32831 0150	ブレーキカム	2	2	2	2			
16	39821 2740	スプリング	12	12	12	12			
17	04810 9007	スチールボール	6	6	6	6			
18	32856 0150	ディスク; ブレーキL	1	1	1	1			
18	32856 0160	ディスク; ブレーキR	1	1	1	1			
19	05020 3125	オイルシール	2	2	2	2			
20	32832 0400	レバー; L	1	1	1	1			
20	32832 0450	レバー; R	1	1	1	1			
21	02610 0012	ワッシャー	2	2	2	2			
22	02710 0012	スプリングワッシャー	2	2	2	2			
23	02021 0012	ナット	2	2	2	2			
24	32822 0090	ボス	2	2	2	2			
25	32856 0170	ディスク	6	6	6	6			
26	32811 0140	ライニング	8	8	8	8			
27	32820 0250	ブレーキカバー	2	2	2	2			
28	01031 0825	ボルト	12	12	12	12			
バインダー BINDER NO.			改訂番号 年月					SUPPLEMENT NO.	
ISP3010			(1-106)						

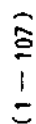
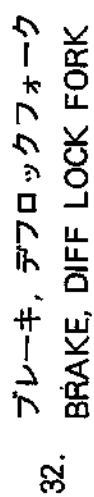

バインダー NO.	
BINDER NO.	1SP3010

訂 號 年 月	
SUPPLEMENT NO.	

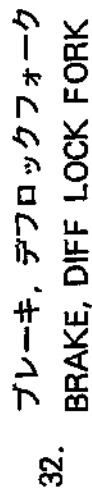

(1 - 108)



33. P.T.O ミッション P.T.O TRANSMISSION

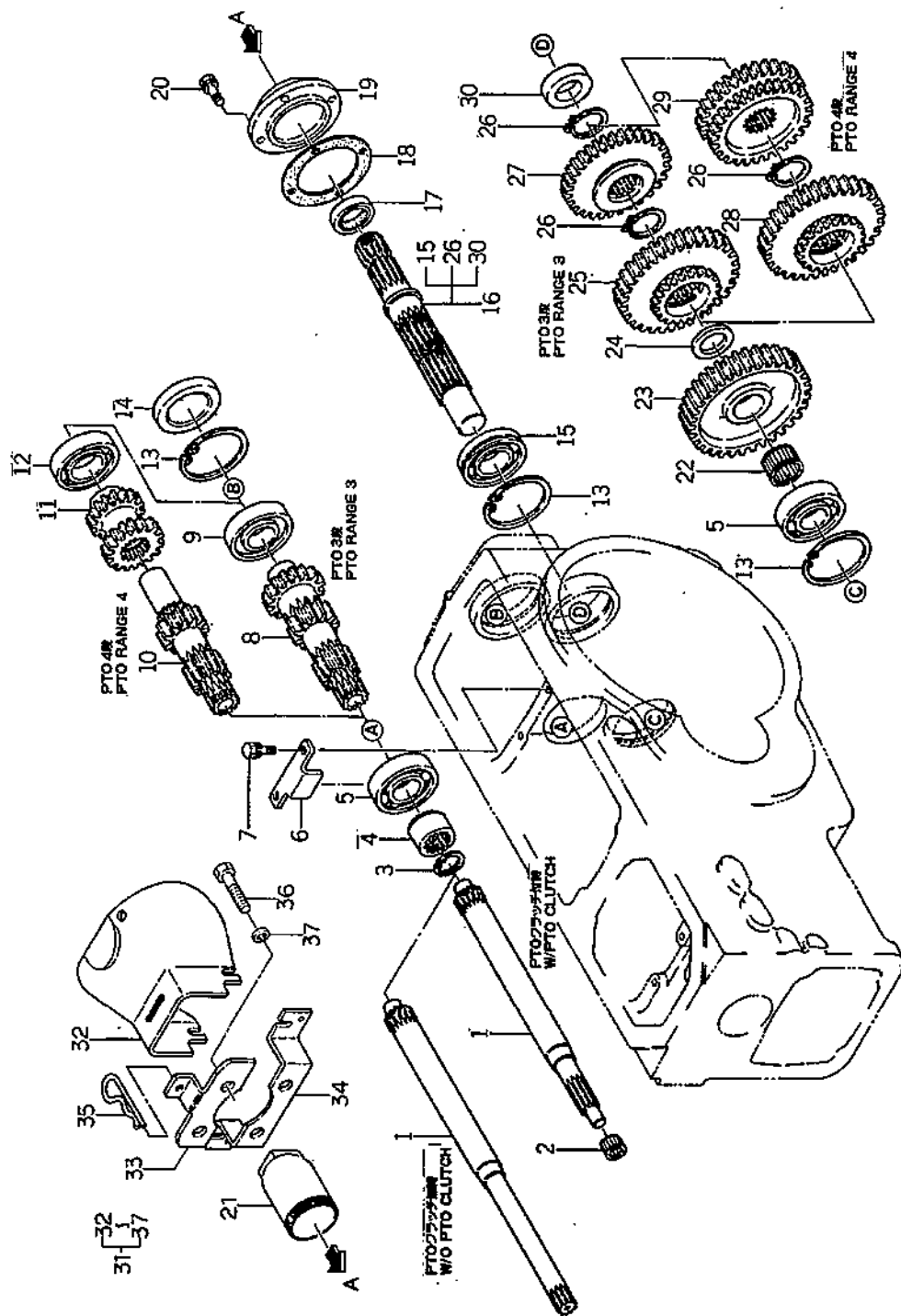

改訂番号	年 月	№ 8 - 1987 年, 2 月
SUPPLEMENT NO.	№ 8 - FEBRUARY, 1987	

(1 - 109)

バインダー BINDER NO.	NO.
IS P 3010	



33. P.T.O ミッション
P.T.O TRANSMISSION

管理コード

見 出 番 号 REFNO.	コ ー ド 番 号 CODE NO.	部 品 名 称 PART NAME	個 数 Qty					注 文 単 位 MinQty	備 考 REMARKS
			SP 4500	SP 4540	SP 5500	SP 5540			
1	32257 0590	P.T.Oカウンタシャフト	1	1	1	1			PTO クラッチ付時, W/PTO CLUTCH PTO クラッチ無時 W/O PTO CLUTCH
1	32257 0580	P.T.Oカウンタシャフト	1	1	1	1			
2	04220 9015	ニードルベアリング	1	1	1	1			
3	03650 0032	スナップベアリング	1	1	1	1			
4	32261 0940	セッシュ	1	1	1	1			
5	04010 6307	ボールベアリング	2	2	2	2			
6	32228 0060	ベアリングオサエ	1	1	1	1			
7	01131 0816	ボルト	2	2	2	2			
8	32257 0550	カウンタシャフト	1	1	1	1			
9	04010 6307	ボールベアリング	1	1	1	1			
10	32257 0560	カウンタシャフト	1	1					
11	32233 0160	コチイギヤ B	1	1					
12	04010 6208	ボールベアリング	1	1					
13	03065 0080	スナップベアリング	3	3	3	3			
14	32220 0140	ケースカバー	1	1	1	1			
15	04010 9043	ボールベアリング; 6208N	1	1	1	1			322590420 Φ
16	32250 0670	シャフト COMPL	1	1	1	1			
17	05020 9057	オイルシール; SDD355511	1	1	1	1			
18	32299 0340	ガスケット	1	1	1	1			
18	32299 0341	ガスケット	1	1	1	1			
19	32214 0540	シールカバー	1	1	1	1			
20	01130 0820	ボルト	4	4	4	4			
21	37811 0020	ガード	1	1	1	1			
22	04220 9018	ニードルベアリング	1	1	1	1			
23	32237 0900	カウンタギヤ	1	1	1	1			
24	38926 1060	スラストワッシャ	1	1	1	1			
25	32236 0730	スライドギヤ B			1	1			
26	03610 0040	スナップベアリング	2	2	2	2			
27	32234 1220	スライドギヤ A			1	1			
28	32236 0740	スライドギヤ B	1	1					

バインダー
BINDER NO.
ISP3010

(1-110)

改訂番号 年月
SUPPLEMENT NO.

No 8-1987年, 2月
No 8-FEBRUARY, 1987

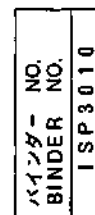
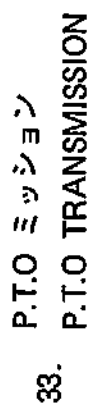

(1-111)

改訂番号年月	No. 8 - 1987年, 2月
SUPPLEMENT NO.	No. 8 - FEBRUARY, 1987

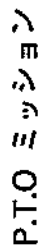

33. P.T.O TRANSMISSION

エーコ型機

[illegible]



リヤミッションケース, シフター
REAR MISSIONCASE, SHIFTER

34.

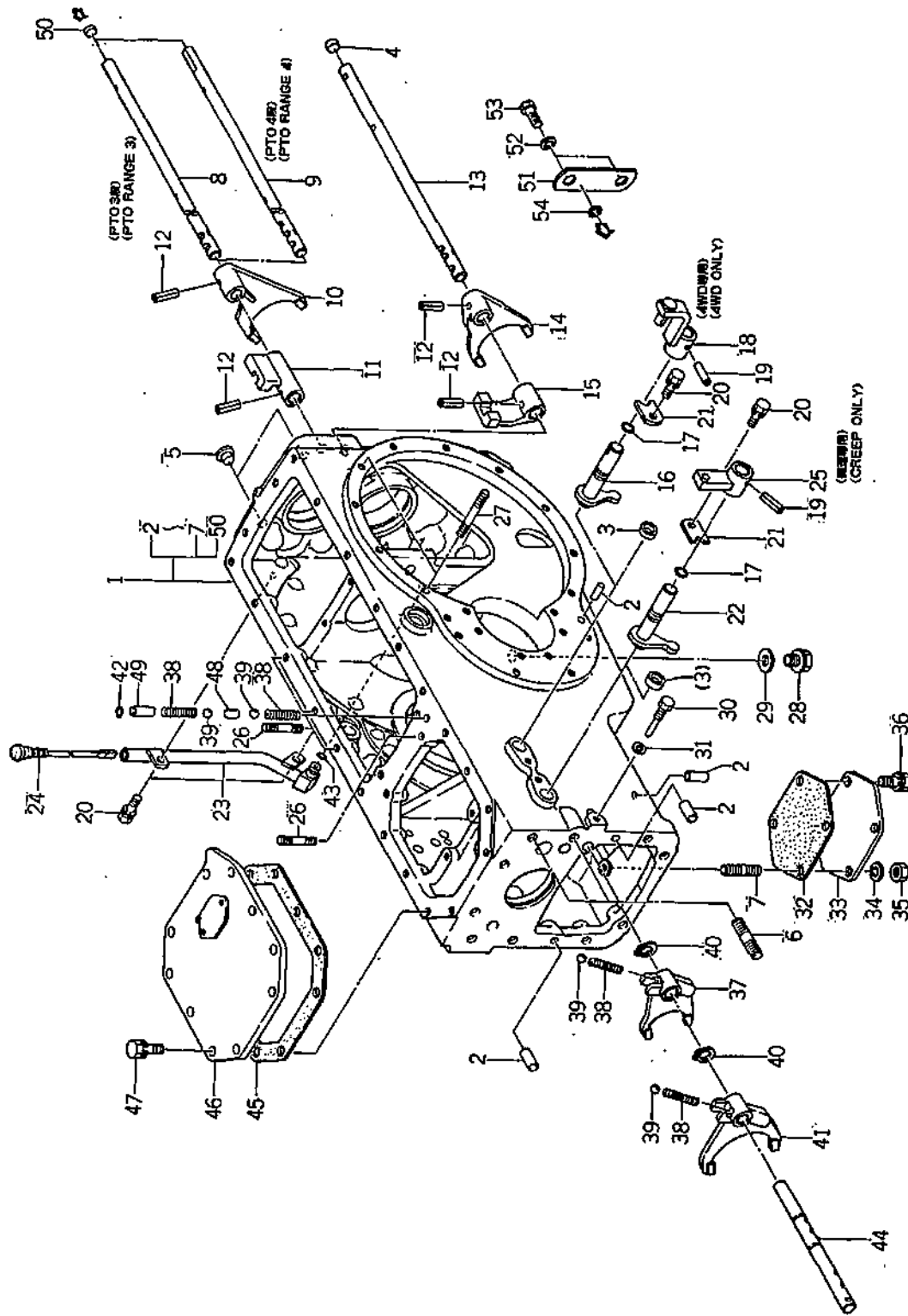

(1-113)

改訂番号	年 月	№ 8-1987年, 2月
SUPPLEMENT NO.		№ 8-FEBRUARY, 1987

バインダー BINDER NO.	NO.
	ISP3010



34. リヤミッションケース, シフター
REAR MISSIONCASE, SHIFTER

見 出 番 号 REF.NO.		コ ー ド 番 号 CODE NO.	部 品 名 称 PART NAME	個 数 Q'ty					注 文 単 位 MinQty	備 考 REMARKS
				SP 4500	SP 4540	SP 5500	SP 5540			
1	32201	2701	ケーシング ASS'Y	1		1				32211781
1	32201	2751	ケーシング ASS'Y		1		1			32211781
2	03050	1025	ロックピン	2	4	2	4			() 内は微速無時, () W/O CREEP
3	06420	0018	シーリングキャップ	1(2)	1(1)	1(2)	1(1)			
4	06420	0015	シーリングキャップ	1	1	1	1			
5	39846	0010	メクラセン	6	6	6	6			
6	01211	1230	スタッドボルト	2	2	2	2			
7	01211	1020	スタッドボルト	2		2				
7	01211	1065	スタッドボルト		2		2			
8	32431	1981	シフトロッド			1	1			
9	32431	1991	シフトロッド	1	1					
10	32441	1461	シフトフォーク	1	1	1	1			
11	32432	0550	シフトボス	1	1	1	1			
12	03030	0625	スプリングピン	4	4	4	4			
13	32431	2010	シフトロッド	1	1	1	1			
14	32441	1450	シフトフォーク	1	1	1	1			
15	32432	0540	シフトボス	1	1	1	1			
16	32420	0540	シフトアーム		1		1			
17	05210	0140	リング; P14	2	2	2	2			
18	32410	1600	チェンジレバー		1		1			
19	03030	0632	スプリングピン	2	2	2	2			
20	01130	0816	ボルト	3	3	3	3			
21	39956	4790	プレート	1	1	1	1			
22	32420	0540	シフトアーム	1	1	1	1			微速 W/CREEP
23	34060	5850	オイルパイプ	1	1	1	1			
24	39840	0321	ゲージ	1	1	1	1			
25	32410	1500	チェンジレバー	1	1	1	1			微速 W/CREEP
26	01211	1030	スタッドボルト	5	5	5	5			
27	01211	1070	スタッドボルト	2	2	2	2			
28	06460	0016	プラグ	1	1	1	1			
										改 訂 番 号 年 月 No.7 - 1986年, 8月
										SUPPLEMENT NO. No.7 - AUGUST, 1986



リヤミッションケース, シフター
34. REAR MISSIONCASE, SHIFTER

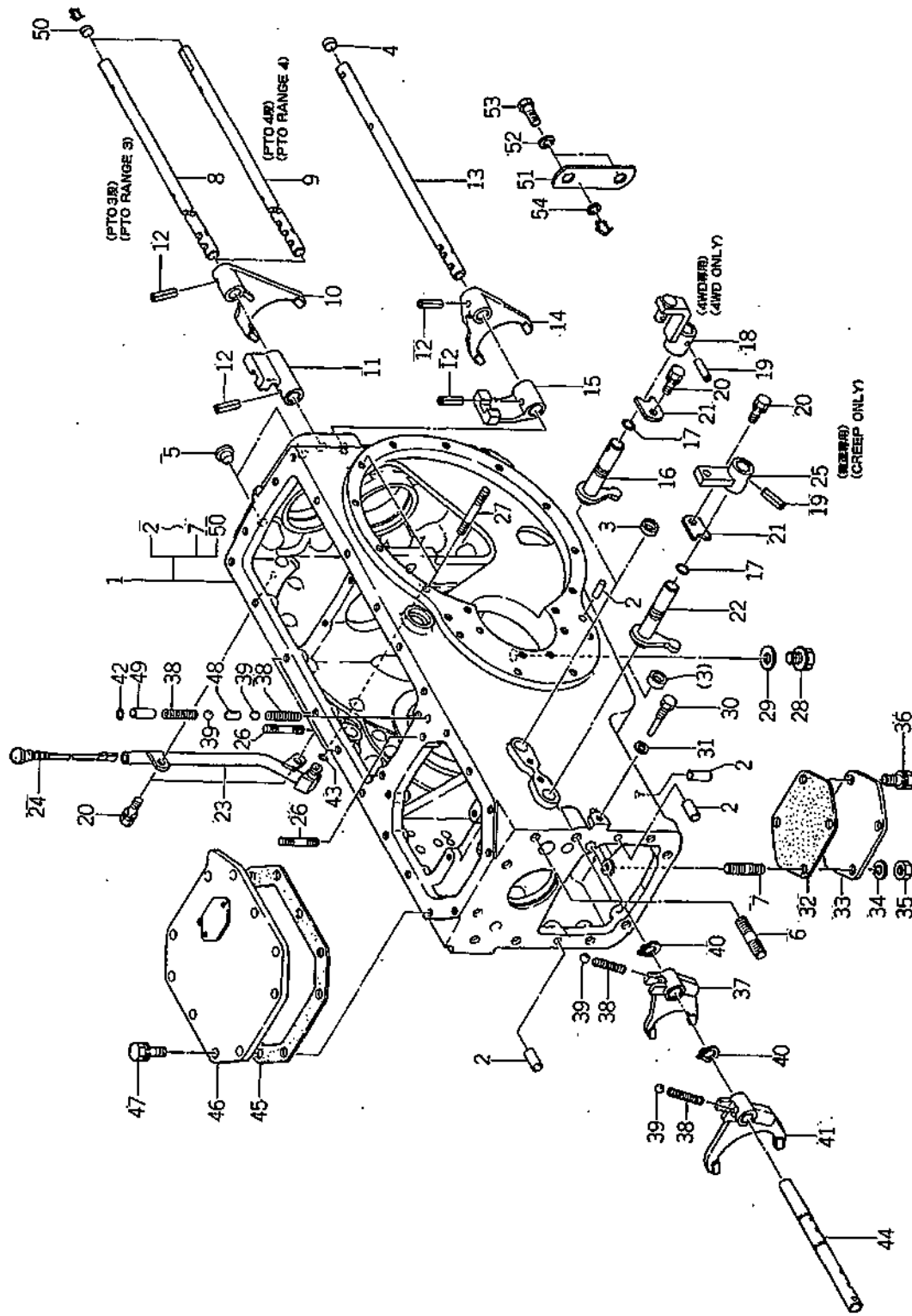

(1-115)

改訂番号	年月	№ 8-1987年, 2月
SUPPLEMENT NO.		№ 8-FEBRUARY, 1987

バインダー BINDER NO.	ISP3010
---------------------	---------



34. リヤミッションケース, シフター
REAR MISSIONCASE, SHIFTER

管理コード

見 番 号 REFNO.	コ ー ド 番 号 CODE NO.	部 品 名 PART	部 品 名 NAME	数 Q'ty				注 文 単 位 Min.Qty	備 考 REMARKS
				SP 4500	SP 4540	SP 5500	SP 5540		
29	02510 0016	シールワッシャ	SEAL WASHER	1	1	1	1		微速・4WD W/CREEP・4WD
30	01010 9284	ボルト	BOLT	1	1	1	1		
31	02510 0008	シールワッシャ	SEAL WASHER	1	1	1	1		
32	32299 0910	ガスケット	GASKET	1	1	1	1		
33	32220 0200	ケースカバー	CASE COVER	1	1	1	1		
34	02710 0010	スプリングワッシャ	SPRING WASHER	2	2	2	2		()内は微速時 1W/O CREEP 微速 W/CREEP
35	02020 0010	ナット	NUT	2	2	2	2		
36	01130 1020	ボルト	BOLT	2	2	2	2		
37	32441 1440	シフトフォーク	SHIFTER FORK	1	1	1	1		
38	38821 0460	スプリング	SPRING	3	3	3	3		
39	04810 0011	スチールボール	STEEL BALL	3(2)	4(3)	3(2)	4(3)		微速・4WD W/CREEP・4WD
40	03680 0012	スナップリング	SNAP RING	2	2	2	2		
41	32441 1430	シフトフォーク	SHIFTER FORK	1	1	1	1		
42	05210 0090	Oリング:P9	O-RING	1	1	1	1		
43	05210 0070	Oリング:P7	O-RING	1	1	1	1		
44	32431 2000	シフトロッド	SHIFTER ROD	1	1	1	1		X1 ~10016 X1F ~10586
45	32299 0920	ガスケット	GASKET	1	1	1	1		
46	32221 1100	ケースカバー	CASE COVER	1	1	1	1		
47	01130 1030	ボルト	BOLT	10	10	10	10		
48	32456 0040	ボールピン	BALL PIN	1	1	1	1		
49	38961 1240	ピン	PIN	1	1	1	1		
50	38846 0390	メクラセン	BLANK PLUG	1	1	1	1		
51	38956 6200	プレート	PLATE	1	1	1	1		
52	02710 0016	スプリングワッシャ	SPRING WASHER	2	2	2	2		
53	01010 1630	ボルト	BOLT	2	2	2	2		
54	03650 0015	スナップリング	SNAP RING	1	1	1	1		

バインダー
BINDER NO.
ISP3010

(1-116)

改訂番号 年 月
SUPPLEMENT NO.
No.8-1987年, 2月
No.8-FEBRUARY, 1987



35. チェンジレバー (副, 微速, PTO, 四駆)
CHANGE LEVERS (SUB, CREEP, PTO, 4WD)

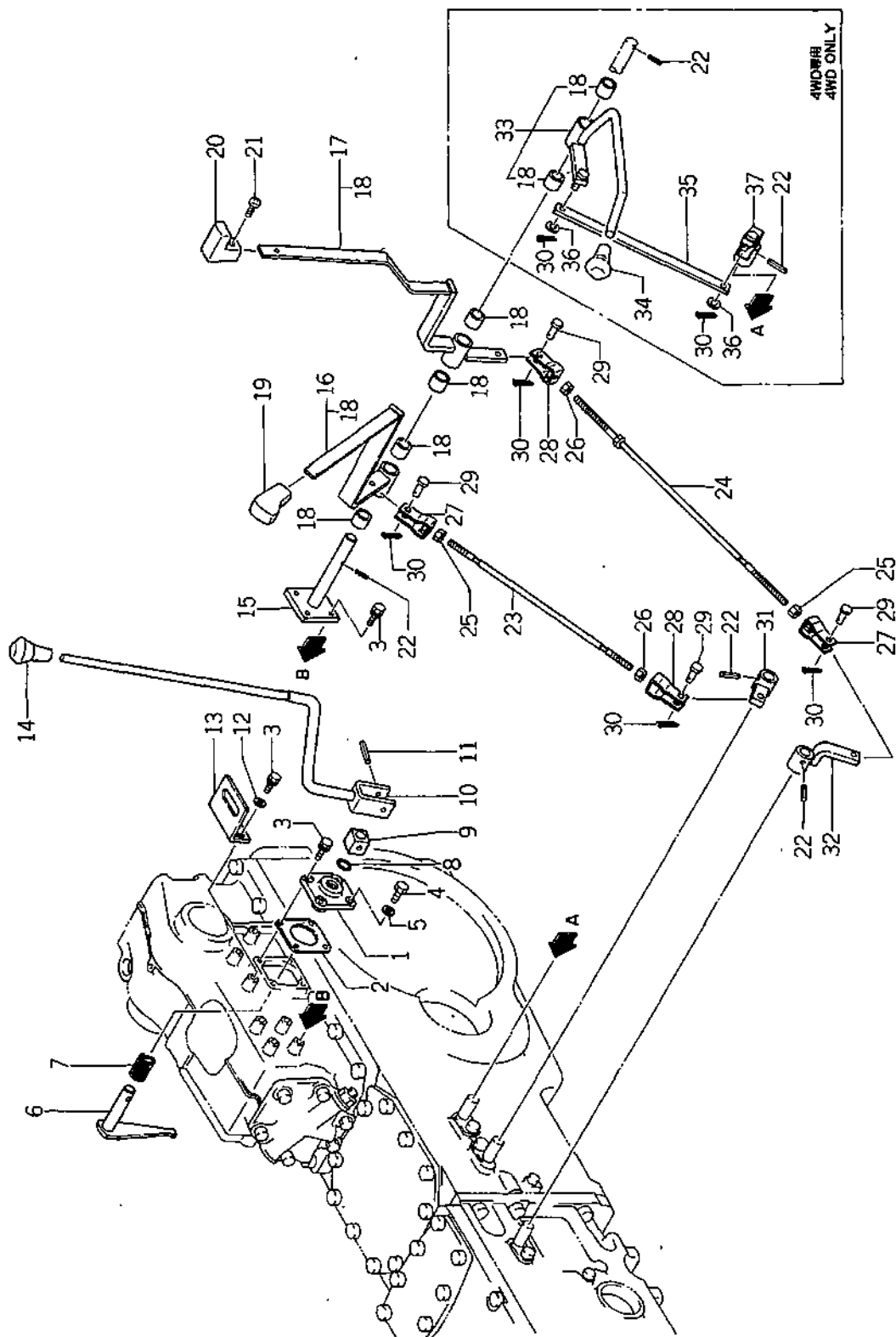

(1-117)

バインダー BINDER NO.	NO.
ISP3010	

改訂番号 SUPPLEMENT NO.	年月 YEAR MONTH

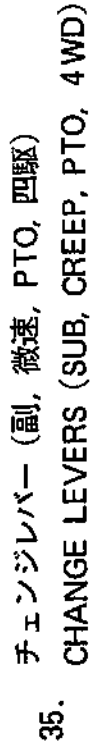

35. チェンジレバー (副, 微速, PTO, 四駆)
CHANGE LEVERS (SUB, CREEP, PTO, 4WD)

CHANGE LEVERS (SUB, CREEP, PTO, 4WD)

00.

管理コード

見出し番号	コード番号	部 品 名 称	個 数	注 文 単 位	備 考
REF.NO.	CODE NO.	PART NAME	SP 4500 SP 4540 SP 5500 SP 5540	MinQty	REMARKS
1	32461 0450	カバー	1 1 1 1	1	
2	32499 0220	ガスケット	1 1 1 1	1	
3	01130 0820	ボルト	8 8 8 8	8	
4	01010 0820	ボルト	2 2 2 2	2	
5	02510 0008	シールワッシャー	2 2 2 2	2	
6	32420 0780	シフトアーム	1 1 1 1	1	
7	39821 2720	スプリング	1 1 1 1	1	
8	05210 0180	リング	1 1 1 1	1	
9	32451 0150	シフトガイド	1 1 1 1	1	
10	32410 1650	チェンジレバー; P.T.O	1 1 1 1	1	
11	03030 0840	スプリングピン	1 1 1 1	1	
12	02610 0008	ワッシャー	2 2 2 2	2	
13	32418 0450	レバーガイド	1 1 1 1	1	
14	39818 0700	グリップ	1 1 1 1	1	
15	32450 0220	シフトガイド	1 1 1 1	1	
16	32402 0140	チェンジレバー ASS'Y; ベンク	1 1 1 1	1	32410/470 CREEP ONLY
17	32402 0150	チェンジレバー ASS'Y; フク	1 1 1 1	1	32410/480
18	39851 0010	ブッシュ	4 6 4 6	6	CREEP ONLY
19	39818 0610	グリップ	1 1 1 1	1	
20	39818 0680	グリップ	1 1 1 1	1	
21	01510 0514	スクリュ	1 1 1 1	1	
22	03030 0632	スプリングピン	3 4 3 4	4	
23	35851 0230	ロッド	1 1 1 1	1	CREEP ONLY
24	35851 0740	ロッド	1 1 1 1	1	
25	02010 9004	ナット	2 2 2 2	2	
26	02010 0010	ナット	2 2 2 2	2	
27	35855 0020	フォークジョイント; L	2 2 2 2	2	
28	35855 0010	フォークジョイント; R	2 2 2 2	2	
29	03131 1020	ヒラタマピン	4 4 4 4	4	
30	03010 3025	スプリットピン	4 6 4 6	6	
バインダー	NO.	改訂番号 年月			
BINDER	NO.	SUPPLEMENT NO.			
IS P 3 0 1 0					

(1-118)



チェンジレバー (副, 微速, PTO, 四駆)
CHANGE LEVERS (SUB, CREEP, PTO, 4WD)

35.

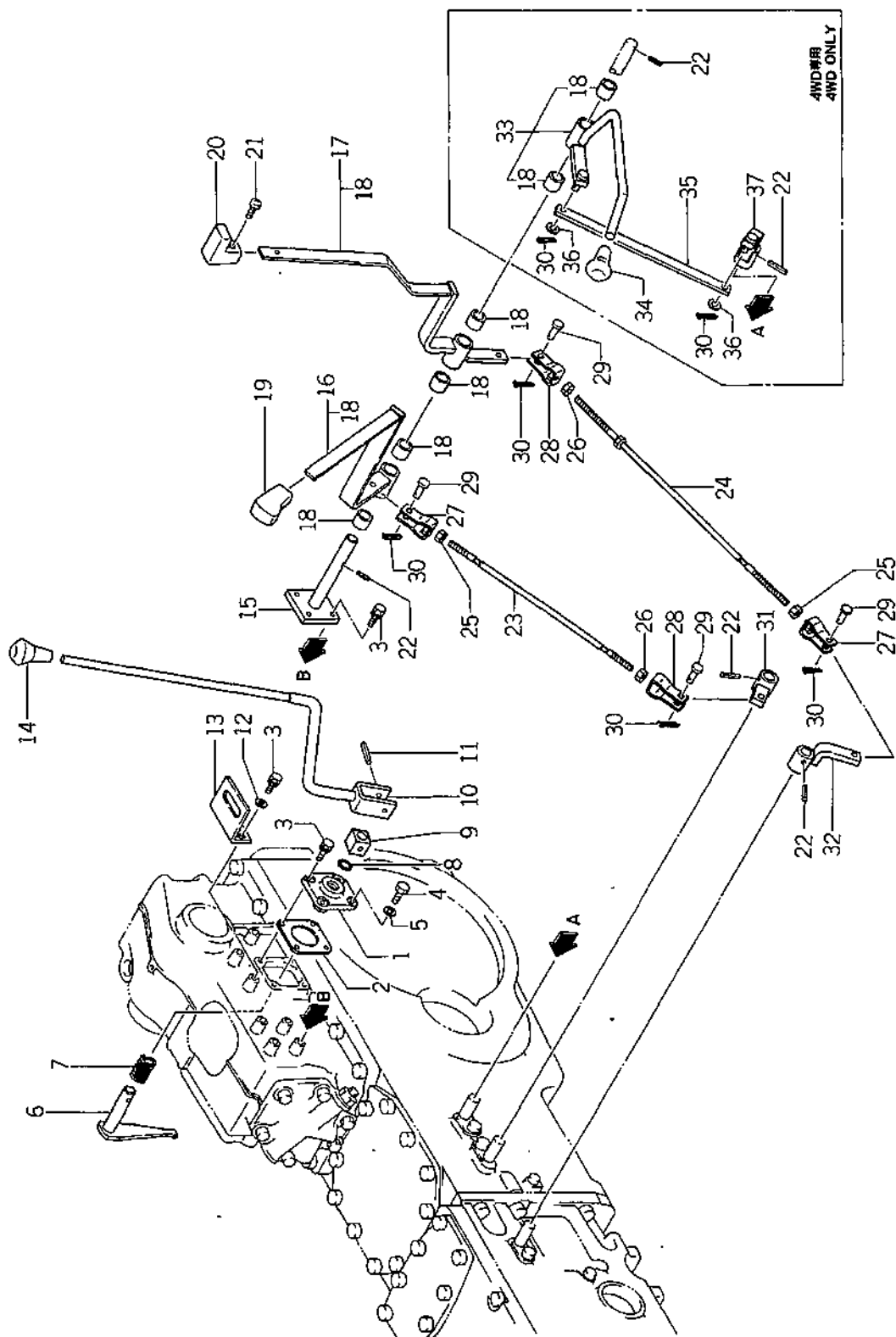

(1-119)

バインダー BINDER NO.
ISP3010

改訂番号 SUPPLEMENT NO.
年月 YEAR MONTH

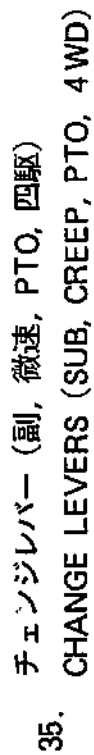

(1-120)



36. ステアリングホイール
STEERING WHEEL

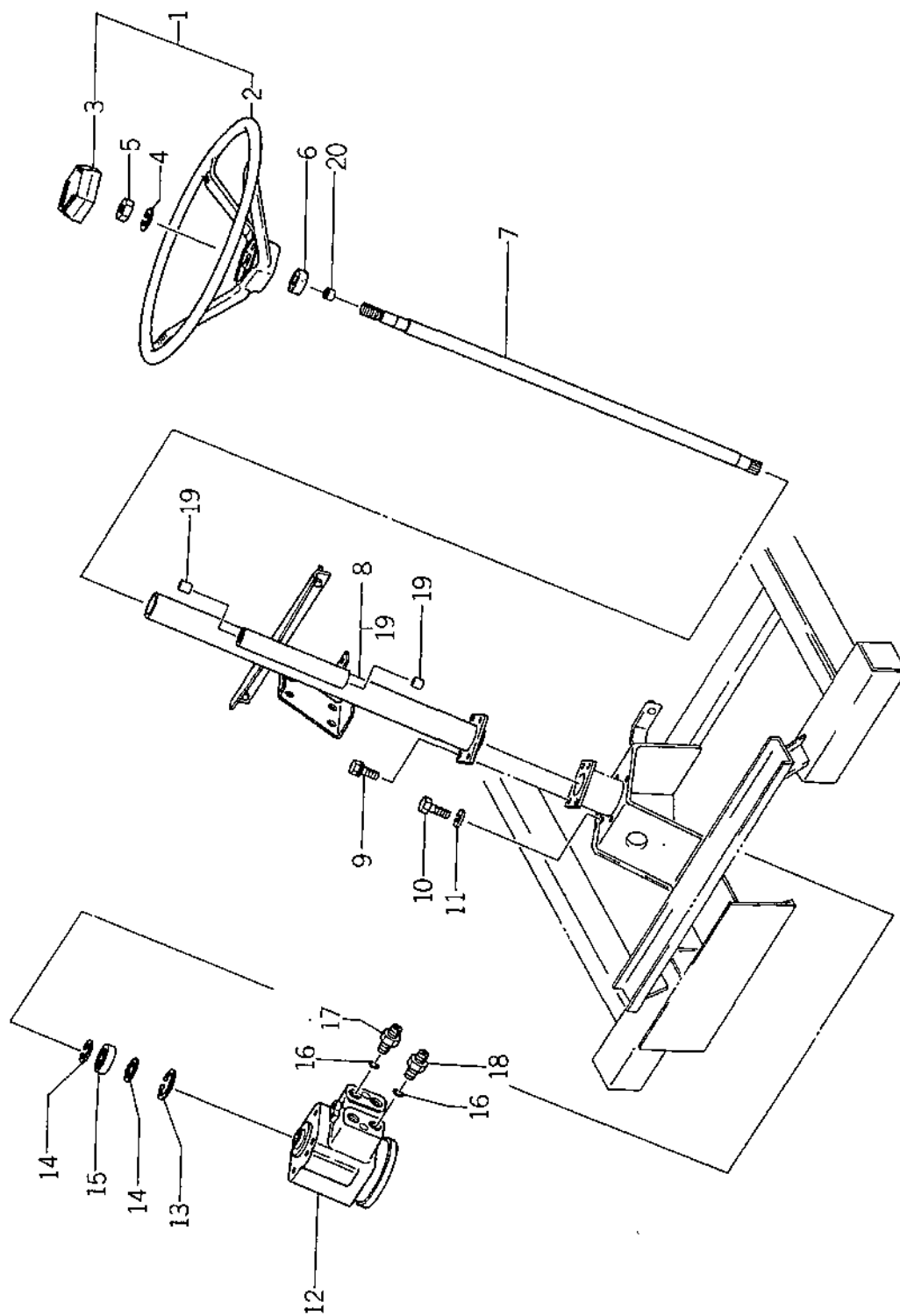

改訂番号	年 月
SUPPLEMENT NO.	

(1-121)

バインダー NO.
BINDER NO.
ISP3010



(1-122)



ステアリンゲース 37. STEERING CASE

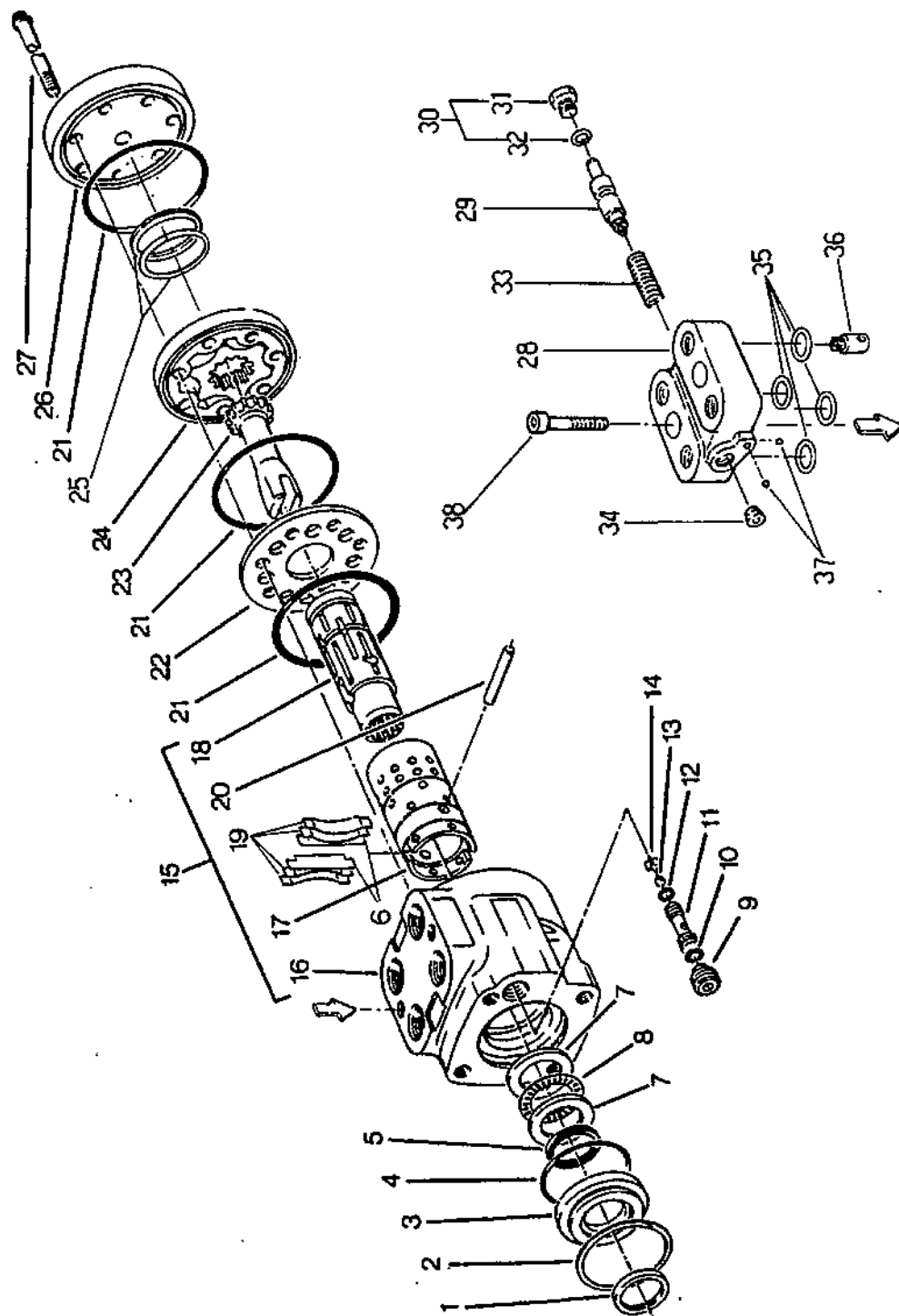

バインダー BINDER NO.
1 SP 3010

(1 - 123)

改訂番号 SUPPLEMENT NO.
年月



ステアリングケース STEERING CASE

37.

管理コード

見 出 番 号 REF.NO.	コ ー ド 番 号 CODE NO.	部 品 名 称 PART NAME	個				数		注 文 単 位 Min.Qty	備 考 REMARKS
			SP	SP	SP	SP	Q'ty	Q'ty		
0	33401 0760	ステアリングケース ASS'Y	1	1	1	1				US-Z7-A 844 14317 7443 15074
1	33429 2269	ダストシール	1	1	1	1				
2	33429 2270	リテイニングリング	1	1	1	1				
3	33429 2271	シールグランドブッシング	1	1	1	1				
4	33429 2267	O-RING	1	1	1	1				
5	33429 2268	オイルシール	1	1	1	1				20599 21262 8829 5544 14380
6	33429 2256	フラットスプリング	2	2	2	2				
7	33429 2265	レースベアリング	2	2	2	2				
8	33429 2266	スラストニードル	1	1	1	1				
9	33429 2258	セットスクリュー	1	1	1	1				
10	33429 2259	O-RING	1	1	1	1				15007 8318 15006 18001 6892
11	33429 2260	チェックシート	1	1	1	1				
12	33429 2261	O-RING	1	1	1	1				
13	33429 2262	ボール	1	1	1	1				
14	33429 2263	リテーナチェックボール	1	1	1	1				
15	33429 2254	コントロールバルブ ASS'Y	1	1	1	1				21375-M2 370
16	※ ※ ※	ハウジング	1	1	1	1				
17	※ ※ ※	コントロールスリーブ	1	1	1	1				
18	※ ※ ※	コントロールスプール	1	1	1	1				
19	33429 2255	センタリングスプリング	4	4	4	4				
20	33429 2257	ピン	1	1	1	1				15 5776 7970 8000 BA0001B-001
21	33429 2264	O-RING	2	2	2	2				
22	33429 2252	スペーサプレート	1	1	1	1				
23	33429 2253	ドライブ	1	1	1	1				
24	33429 2251	ロータセット	1	1	1	1				
25	33429 2272	スターシール ASS'Y	1	1	1	1				A45070 8438S-1 5389-21 A45034-5 A45076
26	33429 2250	エンドキャップ	1	1	1	1				
27	33429 2249	スクリュー	1	1	1	1				
28	33429 2273	ハウジング ASS'Y	1	1	1	1				
29	33429 2274	バルブサブ ASS'Y	1	1	1	1				
バインダー BINDER NO.							改訂番号		年 月	SUPPLEMENT NO.
I SP3010										



ステアリングケース 37. STEERING CASE

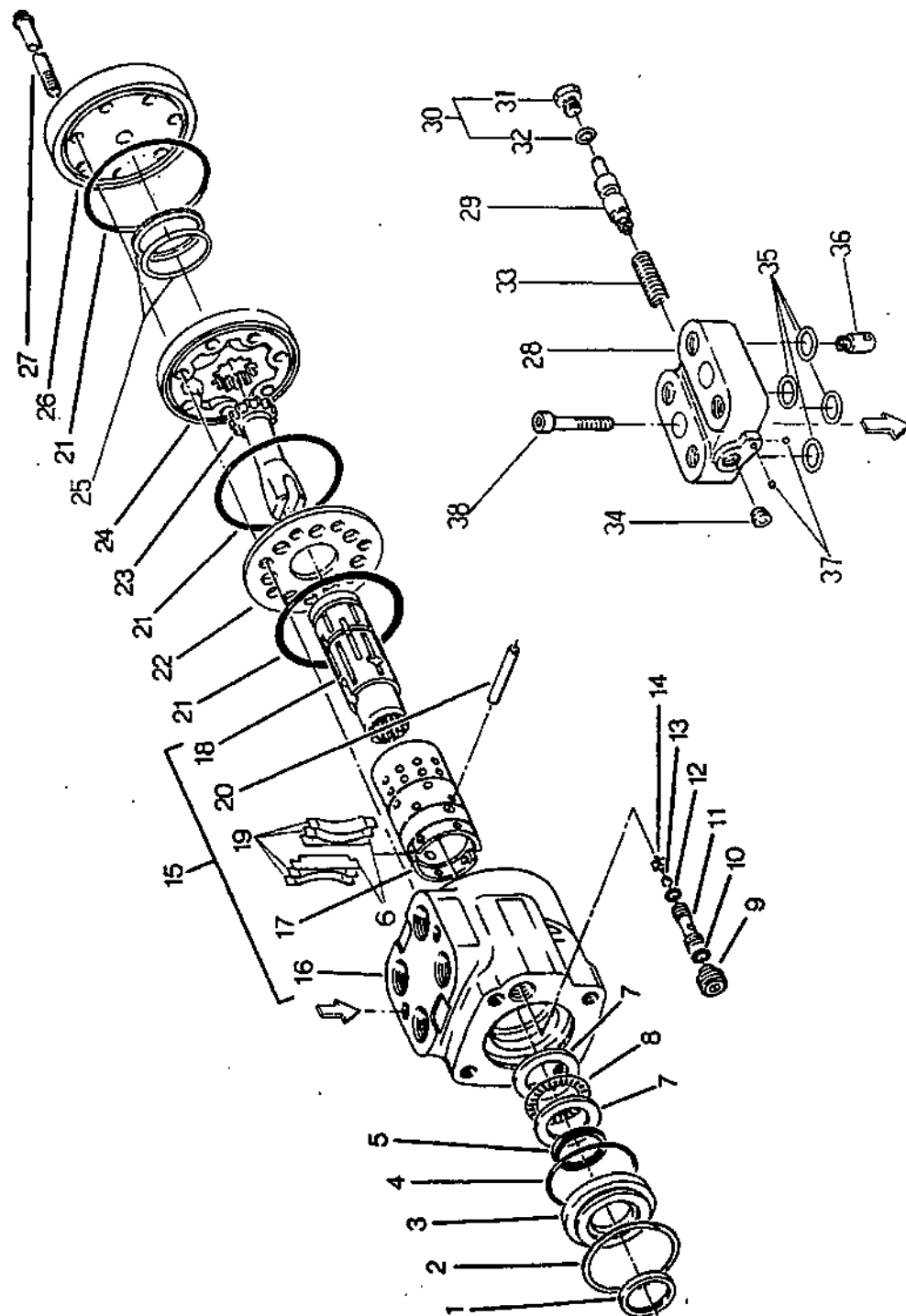

改訂番号	年月
SUPPLEMENT NO.	

(1-125)

バインダー BINDER NO.	ISP3010
---------------------	---------



(1 - 126)



ステアリング配管 38. STEERING PIPING

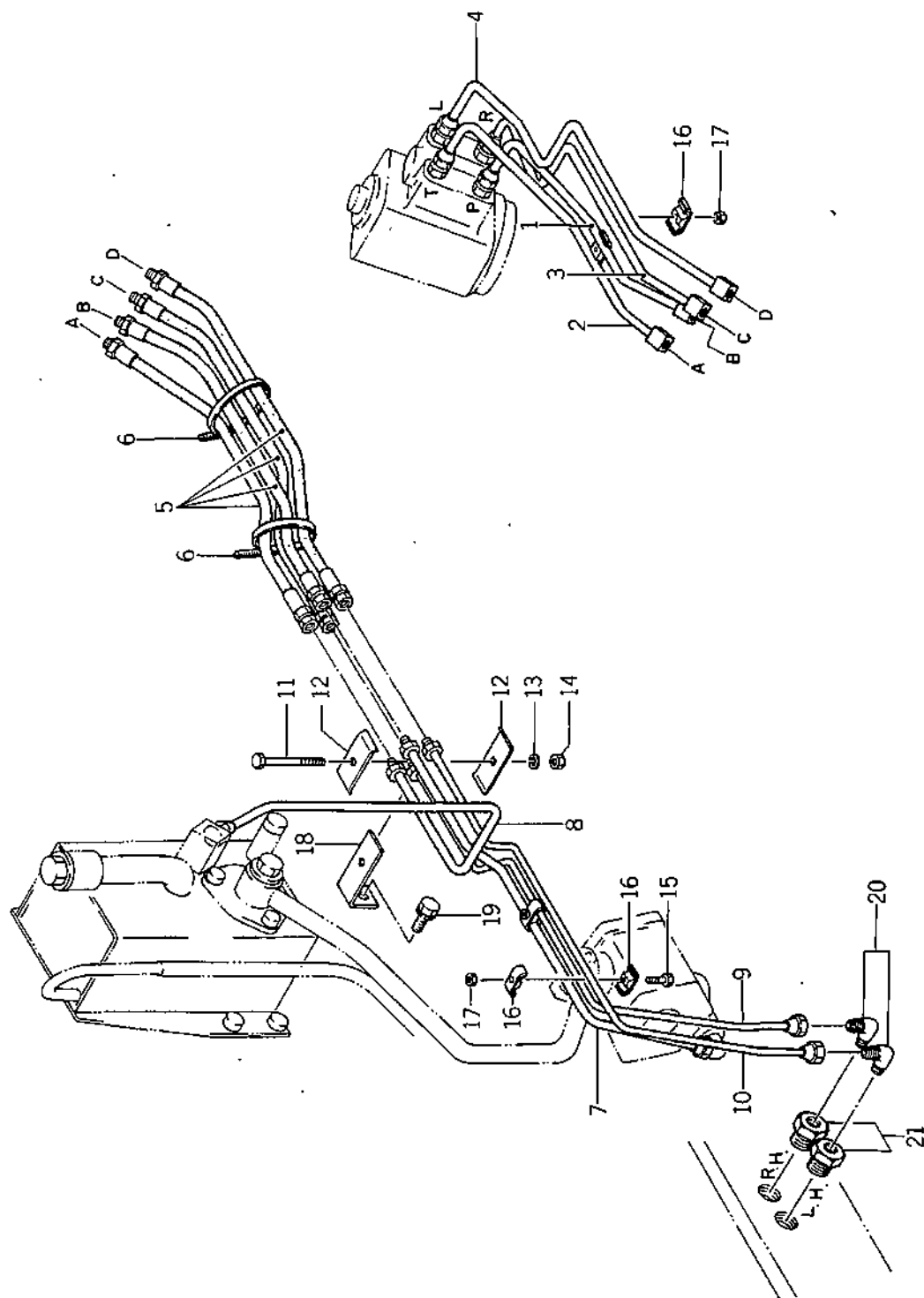

バインダー BINDER	NO. NO.
ISP3010	

改訂番号 SUPPLEMENT NO.	年月 MONTH
------------------------	-------------



38. ステアリング配管
STEERING PIPING

管理コード

見 出 番 号 REFNO.	コ ー ド 番 号 CODE NO.	部 品 名 称 PART NAME	個 数 Qty					注 文 単 位 Min.Qty	備 考 REMARKS
			SP 4500	SP 4540	SP 5500	SP 5540			
1	34060 8240	オイルパイプ; P	1	1	1	1			
2	34060 8230	オイルパイプ; T	1	1	1	1			
3	34060 8260	オイルパイプ; R	1	1	1	1			
4	34060 8250	オイルパイプ; L	1	1	1	1			
5	34060 6210	オイルホース	4	4	4	4			
6	39875 0150	バンド	2	2	2	2			
7	34060 6180	オイルパイプ; P	1	1	1	1			
8	34060 6170	オイルパイプ; T	1	1	1	1			
9	34060 6200	オイルパイプ; R	1	1	1	1			
10	34060 6190	オイルパイプ; L	1	1	1	1			
11	01011 0665	ボルト	1	1	1	1			
12	39911 1800	クランプ	2	2	2	2			
13	02710 0006	スプリングワッシャー	1	1	1	1			
14	02010 0006	ナット	1	1	1	1			
15	01010 0625	ボルト	2	2	2	2			
16	19910 6020	クランプ	6	6	6	6			
17	02240 0006	Uナット	4	4	4	4			
18	34491 0910	ブラケット	1	1	1	1			
19	01130 0816	ボルト	1	1	1	1			
20	34067 0910	アダプタ	2	2	2	2			
21	34067 1230	アダプタ	2	2	2	2			

バインダー NO.
BINDER NO.
ISP3010

(1-128)

改訂番号 年月
SUPPLEMENT NO.



ステアリングポンプ, タンク
STEERING PUMP, TANK

39.

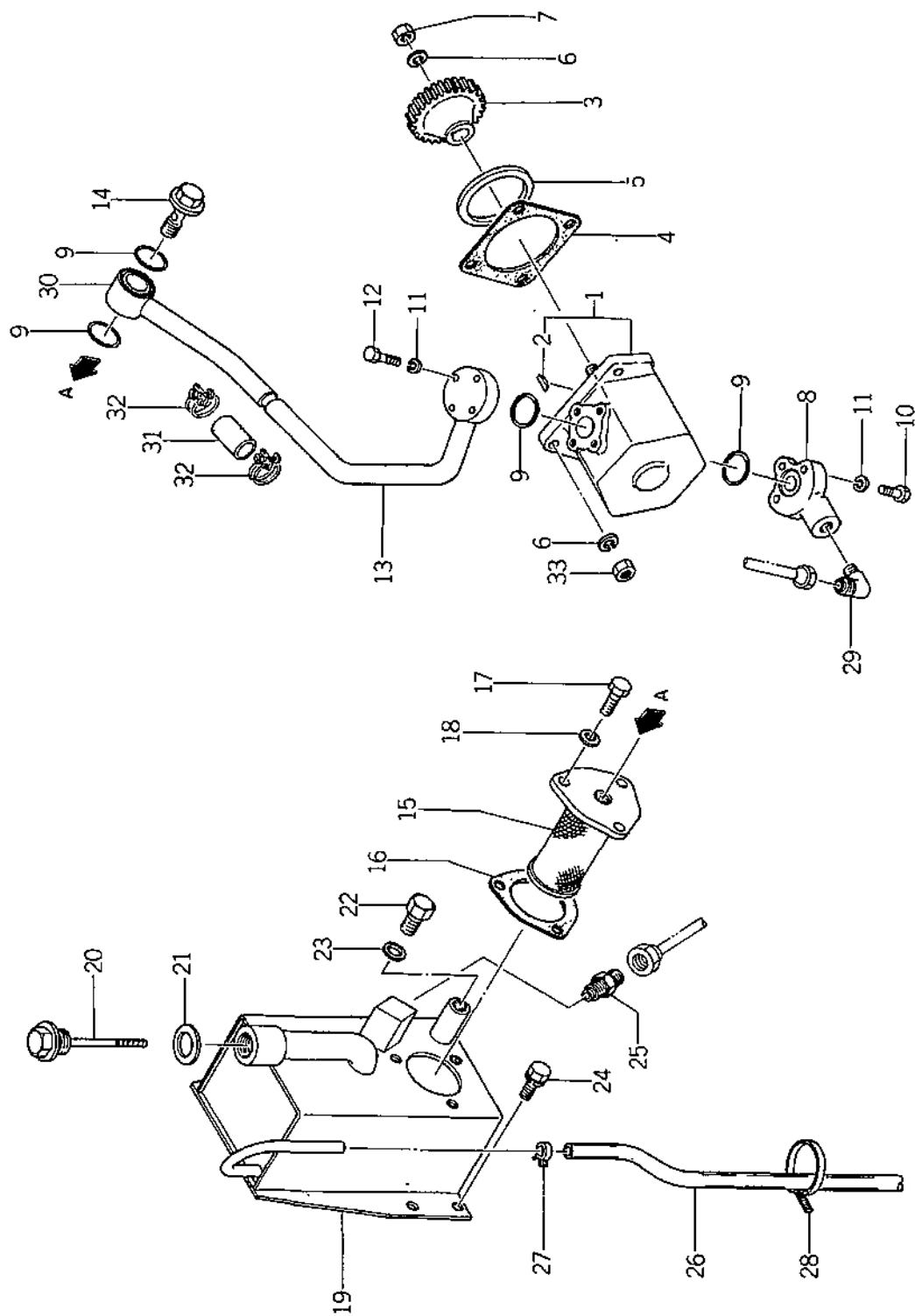

バインダー NO.
BINDER NO.
ISP3010

(1 ~ 129)

改訂番号 年 月
SUPPLEMENT NO.



39. ステアリングポンプ, タンク
STEERING PUMP, TANK

STEERING PUMP, TANK

管理コード

見 出 番 号 REF.NO.	コ ー ド 番 号 CODE NO.	部 品 名 称 PART NAME	個 数 Q'ty	注 文 単 位 Min.Qty	備 考 REMARKS
1	34045 0260	オイルポンプ ASS'Y	1	1	
2	03430 3013	キー	1	1	
3	34046 0020	ドライブギヤ	1	1	
4	34099 0010	ガスケット	1	1	
5	34047 0010	インロウボス	1	1	
6	02710 0008	スプリングワッシャ	5	5	
7	02010 0008	ナット	1	1	
8	34062 0492	フランジ	1	1	
9	05210 0200	Oリング; P20	4	4	
10	01011 0625	ボルト	3	3	
11	02710 0006	スプリングワッシャ	7	7	
12	01011 0635	ボルト	4	4	
13	34060 5570	オイルパイプ	1	1	
14	39848 0240	アイボルト	1	1	
15	34050 0430	ストレーナ	1	1	
16	34099 0300	ガスケット	1	1	
17	01010 0820	ボルト	3	3	
18	02510 0008	シールワッシャ	3	3	
19	36010 0750	タンク; PS	1	1	
20	39840 0080	ゲージ	1	1	
21	02510 0020	シールワッシャ	1	1	
22	01020 1212	ボルト	1	1	
23	02510 0012	シールワッシャ	1	1	
24	01130 0812	ボルト	4	4	
25	34067 0970	アダプタ	1	1	
26	06812 0650	ビニールチューブ	1	1	
27	19834 6020	クリップ	1	1	
28	39875 0220	バンド	1	1	
29	34067 0900	アダプタ	1	1	
30	34060 5550	オイルパイプ	1	1	
バインダー BINDER NO.			改 訂 番 号 年 月 SUPPLEMENT NO.	備 考 REMARKS	
ISP3010			No.10-1988年, 2月 No.10-FEBRUARY, 1988		

(1 - 130)



ステアリングポンプ, タンク
STEERING PUMP, TANK

39.

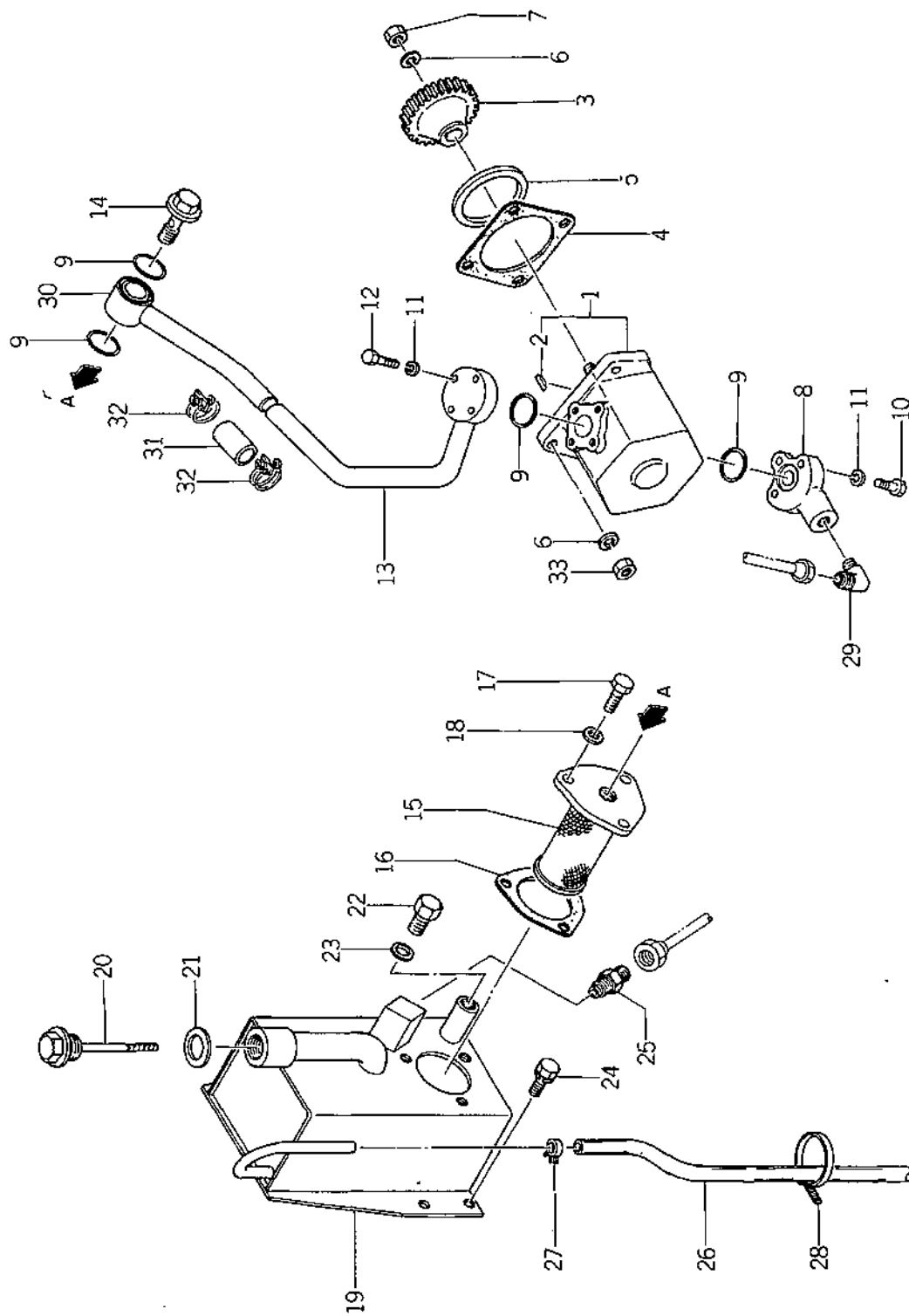

改訂番号	年月
SUPPLEMENT NO.	

(1-131)

バインダー BINDER NO.
1 SP3010

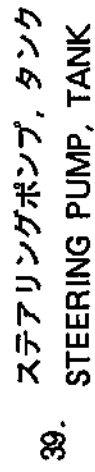
[illegible]

バインダ - NO.
BINDER NO.
1SP3010

(1-132)

改訂番号 年 月
SUPPLEMENT NO.



ステアリングシリンダ 40. STEERING CYLINDER

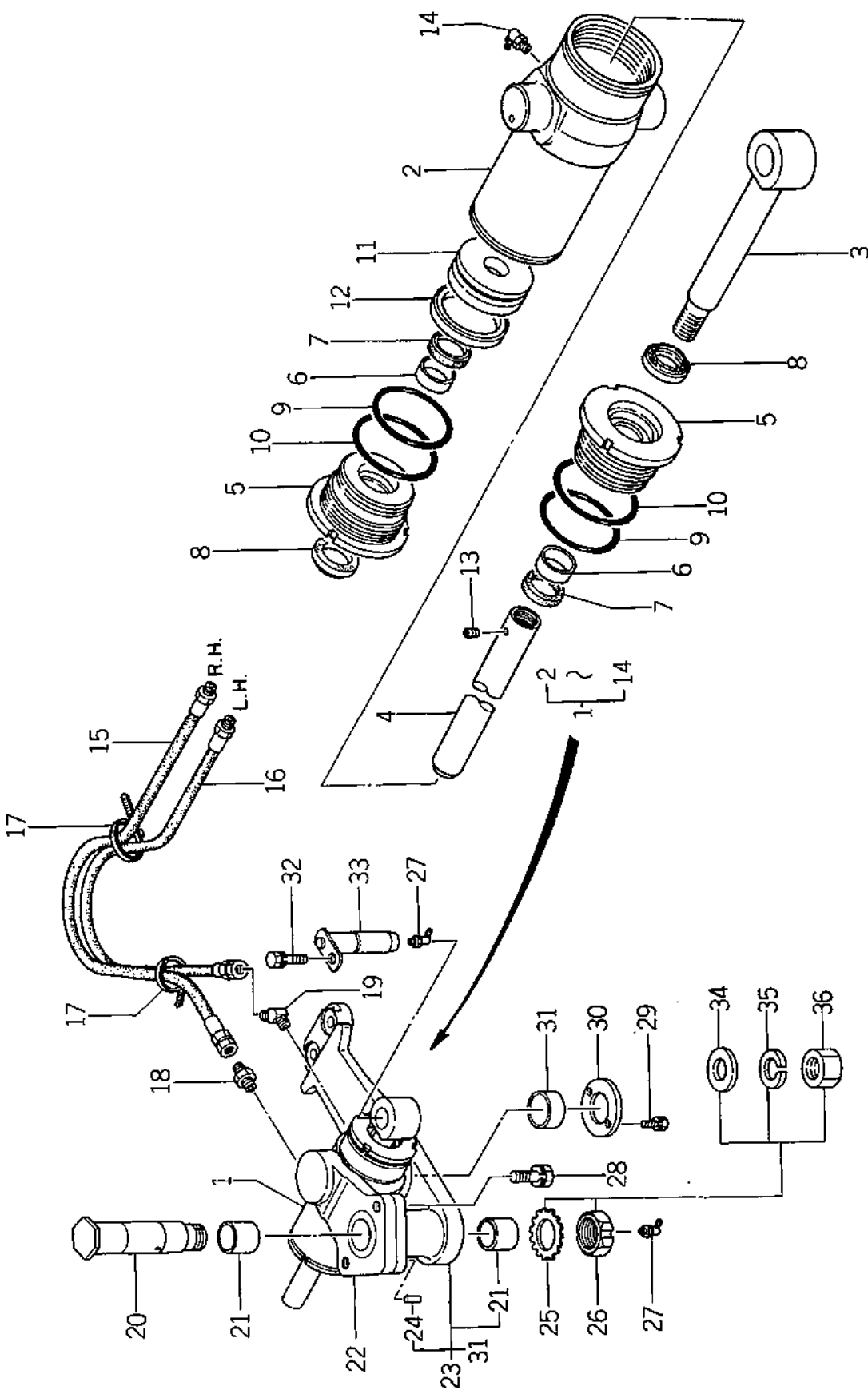

改訂番号	年月	№9-1987年, 8月
SUPPLEMENT NO.		№9-AUGUST, 1987

(1-133)

バインダー BINDER NO.	NO.
	1 SP3010



ステアリングシリンダ
STEERING CYLINDER

管理コード

見 出 番 号 REFNO	コ ー ド 番 号 CODE NO.	部 品 名 称		数 量				注 文 単 位 MinQty	備 考 REMARKS
		PART	NAME	SP 4500	SP 4540	SP 5500	SP 5540		
1	34495 0400	シリンダ ASS'Y	CYLINDER ASS'Y	1	1	1	1		
2	34496 0152	シリンダチューブ ASS'Y	CYLINDER TUBE ASS'Y	1	1	1	1		
3	34496 0153	ピストンロッド ASS'Y	PISTON ROD ASS'Y	1	1	1	1		
4	34496 0154	ピストンロッド	PISTON ROD	1	1	1	1		
5	34496 0155	シリンダヘッド	CYLINDER HEAD	2	2	2	2		
6	34496 0156	ブッシュ	BUSH	2	2	2	2		
7	34029 3164	ウリング	U-RING	2	2	2	2		
8	34496 0157	ワイパーリング	WIPER RING	2	2	2	2		
9	05231 0550	オリング; G55H	O-RING	2	2	2	2		
10	05231 0600	オリング; G60H	O-RING	2	2	2	2		
11	34496 0158	ピストン	PISTON	1	1	1	1		
12	34496 0159	シールリング ASS'Y	SEAL RING ASS'Y	1	1	1	1		
13	34496 0160	セットスクリュー	SET SCREW	1	1	1	1		
14	06063 0000	グリスニップル	GREASE NIPPLE	1	1	1	1		
15	34060 6160	オイルホース; 450	OIL HOSE	1	2	1	2		
16	34060 6150	オイルホース; 420	OIL HOSE	1	1	1	1		
17	39875 0220	バンド	BAND	2	2	2	2		
18	34067 0170	アダプタ	ADAPTOR	1	1	1	1		
19	34067 0290	アダプタ	ADAPTOR	1	1	1	1		
20	33411 0240	シャフト; アイドラアーム	SHAFT; IDLER ARM	1	1	1	1		(a)
20	33411 0241	シャフト; アイドラアーム	SHAFT; IDLER ARM	1	1	1	1		(b)
21	39851 0340	ブッシュ	BUSH	2	2	2	2		
22	33405 0150	アーム ASS'Y	ARM; ASS'Y	1	1	1	1		
23	33405 0100	アーム ASS'Y	ARM; ASS'Y	1	1	1	1		
24	03050 1025	ノックピン	DOWEL PIN	1	1	1	1		
25	02810 0300	ロックワッシャー	LOCK WASHER	1	1	1	1		(a)
26	02270 0300	ロックナット	LOCK NUT	1	1	1	1		(a)
27	06063 0000	グリスニップル	GREASE NIPPLE	2	2	2	2		
28	01131 1230	ボルト	BOLT	2	2	2	2		
29	01131 0614	ボルト	BOLT	2	2	2	2		

改訂番号 年月 1987年, 8月
SUPPLEMENT NO. No 9 - AUGUST, 1987

バインダー
BINDER NO.
ISP3010



ステアリングシリンダ
40. STEERING CYLINDER

□□□□□□

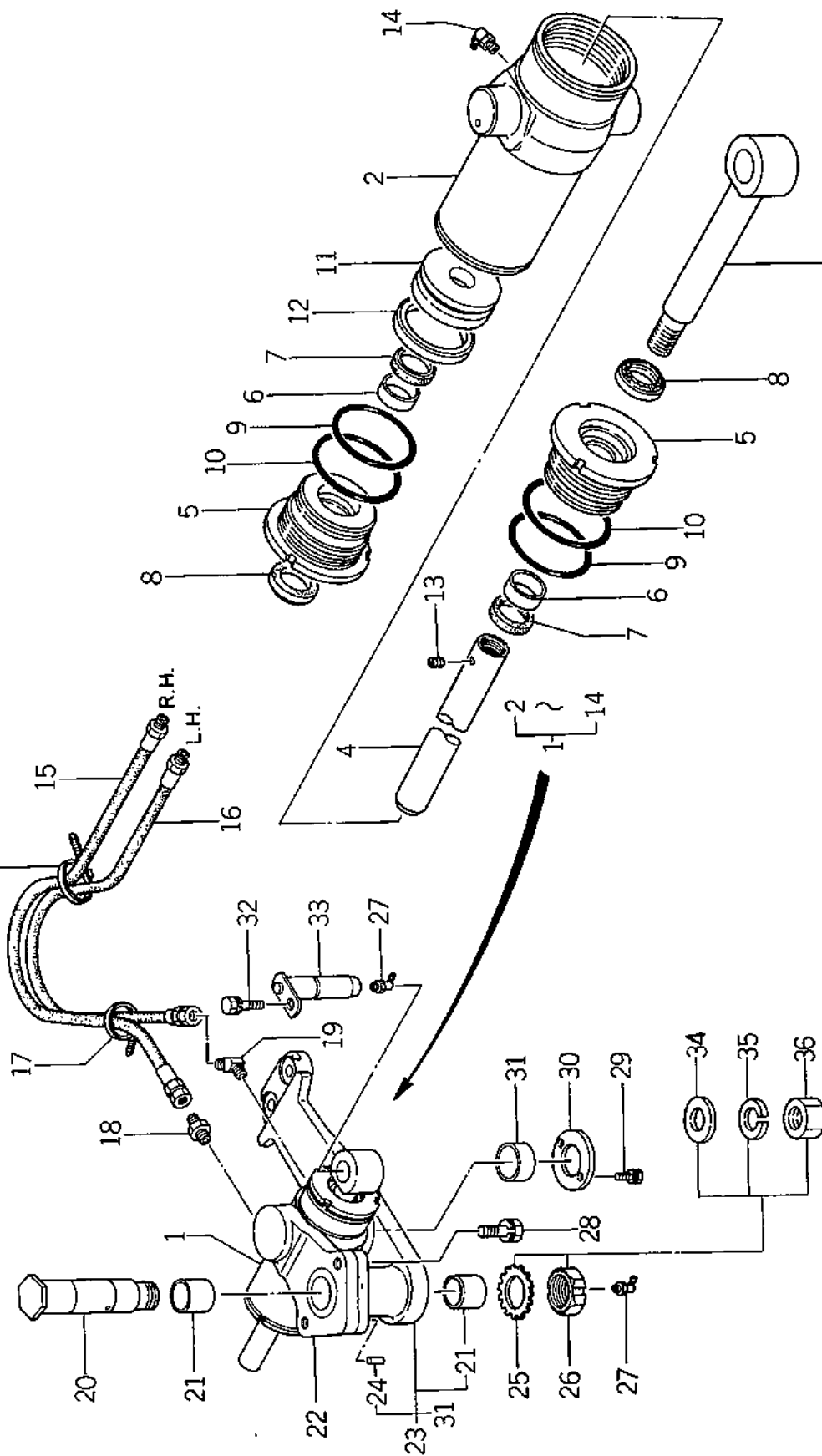

バインダー NO.
BINDER NO.
ISP3010



ステアリングシリンダ
40. STEERING CYLINDER

管理コード

見 出 番 号 REFNO	コ ー ド 番 号 CODE NO.	部 品 名 称 PART NAME	個 数 Qty					注 文 単 位 Min.Qty	備 考 REMARKS
			SP 4500	SP 4540	SP 5500	SP 5540			
31	39851 0230	ブッシュ	2	2	2	2			
32	01130 0816	ボルト	1	1	1	1			
33	39960 0060	ピン; PSシリンダ	1	1	1	1			
34	39921 1190	スペーサ	1	1	1	1			(b)
35	02710 0020	スプリングワッシャ	1	1	1	1			(b)
36	02040 0020	ナット	1	1	1	1			(b)

(a) { X1 ~10027
X1F ~10928

(b) { X1 10028 ~
X1F 10929 ~

バインダー NO.
BINDER NO.
ISP3010

(1 - 136)

改訂番号 年月
SUPPLEMENT NO.
No10-1988年, 2月
No10-FEBRUARY, 1988



ステップ, 前フレーム
41. STEPS, FRONT FRAME

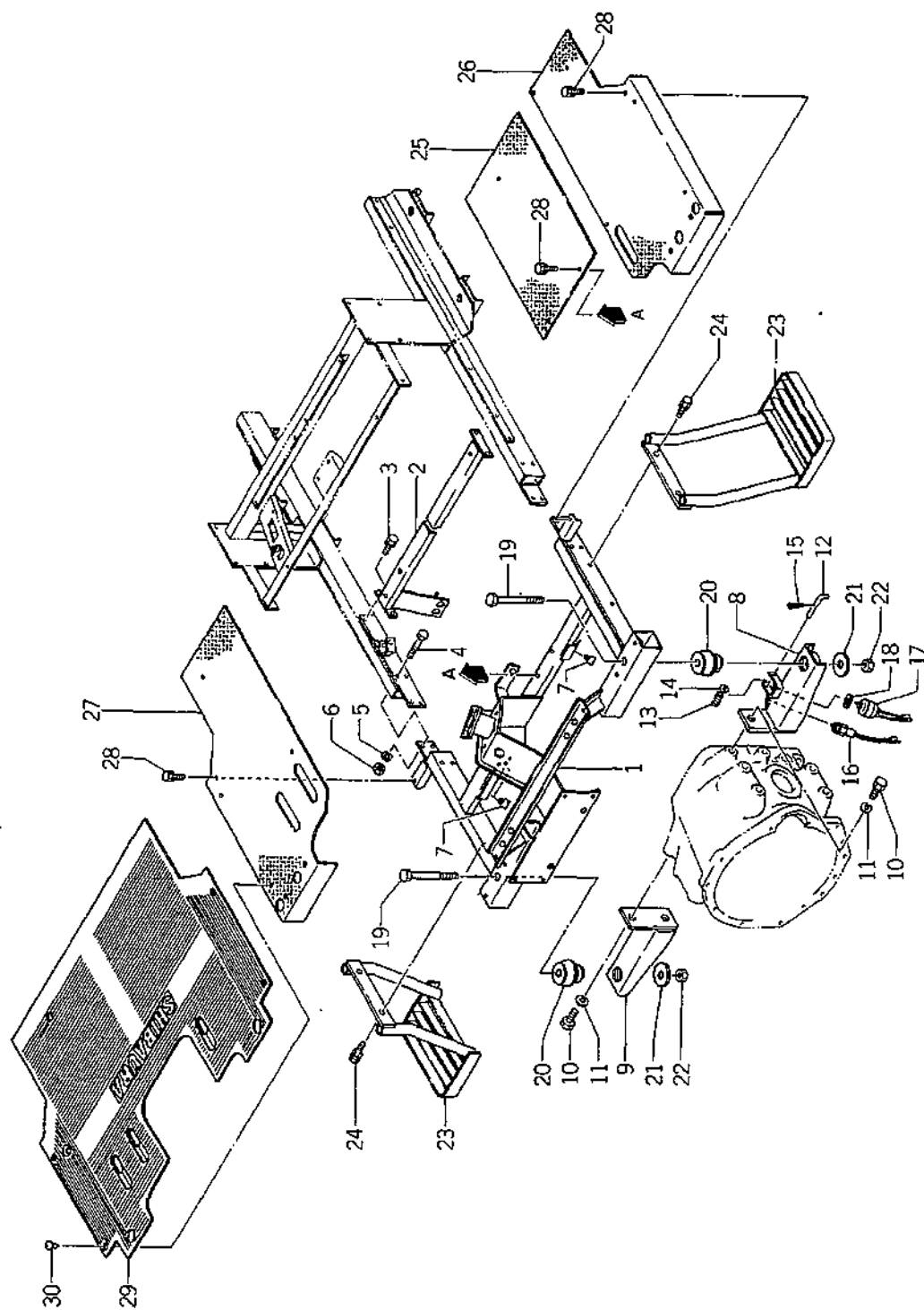

バインダー BINDER	NO. NO.
ISP3010	

改訂番号 SUPPLEMENT NO.	年月 MONTH YEAR
------------------------	------------------



ステップ, 前フレーム
41. STEPS, FRONT FRAME

管理コード

見出し 番号 REFNO.	コード番号 CODE NO.	部 品 名 称 PART NAME	個 数 Q'ty					注 文 単位 Min.Qty	備 考 REMARKS
			SP 4500	SP 4540	SP 5500	SP 5540			
1	37830 1600	フレーム; マエ	1	1	1	1			
2	37830 1650	フレーム; シートマエ	1	1	1	1			
3	01131 0820	ボルト	4	4	4	4			
4	01011 1060	ボルト	8	8	8	8			
5	02710 0010	スプリングワッシャー	8	8	8	8			
6	02010 0010	ナット	8	8	8	8			
7	39811 0680	ゴム	3	3	3	3			
8	37830 1450	フレーム; L	1	1	1	1			
9	37830 1400	フレーム; R	1	1	1	1			
10	01011 1635	ボルト	4	4	4	4			
11	02710 0016	スプリングワッシャー	4	4	4	4			
12	35831 0410	ロックレバー; クラッチ	1	1	1	1			
13	39821 1150	スプリング	1	1	1	1			
14	02610 0008	ワッシャー	1	1	1	1			
15	03010 2020	スプリットピン	1	1	1	1			
16	38520 1060	スイッチ ASS'Y	1	1	1	1			PTO クラッチ付時 W/PTO CLUTCH
17	38520 0160	スイッチ ASS'Y	1	1	1	1			
18	02710 9006	スプリングワッシャー	1	1	1	1			
19	01010 9310	ボルト; M16×150	2	2	2	2			
20	39811 4131	ゴム	2	2	2	2			
21	39921 1250	スペーサ	2	2	2	2			
22	02240 0016	Uナット	2	2	2	2			
23	35560 1250	ステップ; ホジョ	2	2	2	2			
24	01130 1025	ボルト	4	4	4	4			
25	35561 1150	ステップ; センタ	1	1	1	1			
26	35561 1200	ステップ; L	1	1	1	1			
27	35561 1250	ステップ; R	1	1	1	1			
28	01130 0816	ボルト	11	11	11	11			
29	39811 4200	ゴム; フロアマット	1	1	1	1			
30	39834 0350	クリップ	4	4	4	4			OPTION

バインダー
BINDER NO.
ISP3010

(1-138)

改訂番号 年月 1988年 9月
SUPPLEMENT NO. No11-SEPTEMBER, 1988



42. アクセルペダル, デフロックペダル
ACCEL PEDAL, DIFFLOCK PEDAL

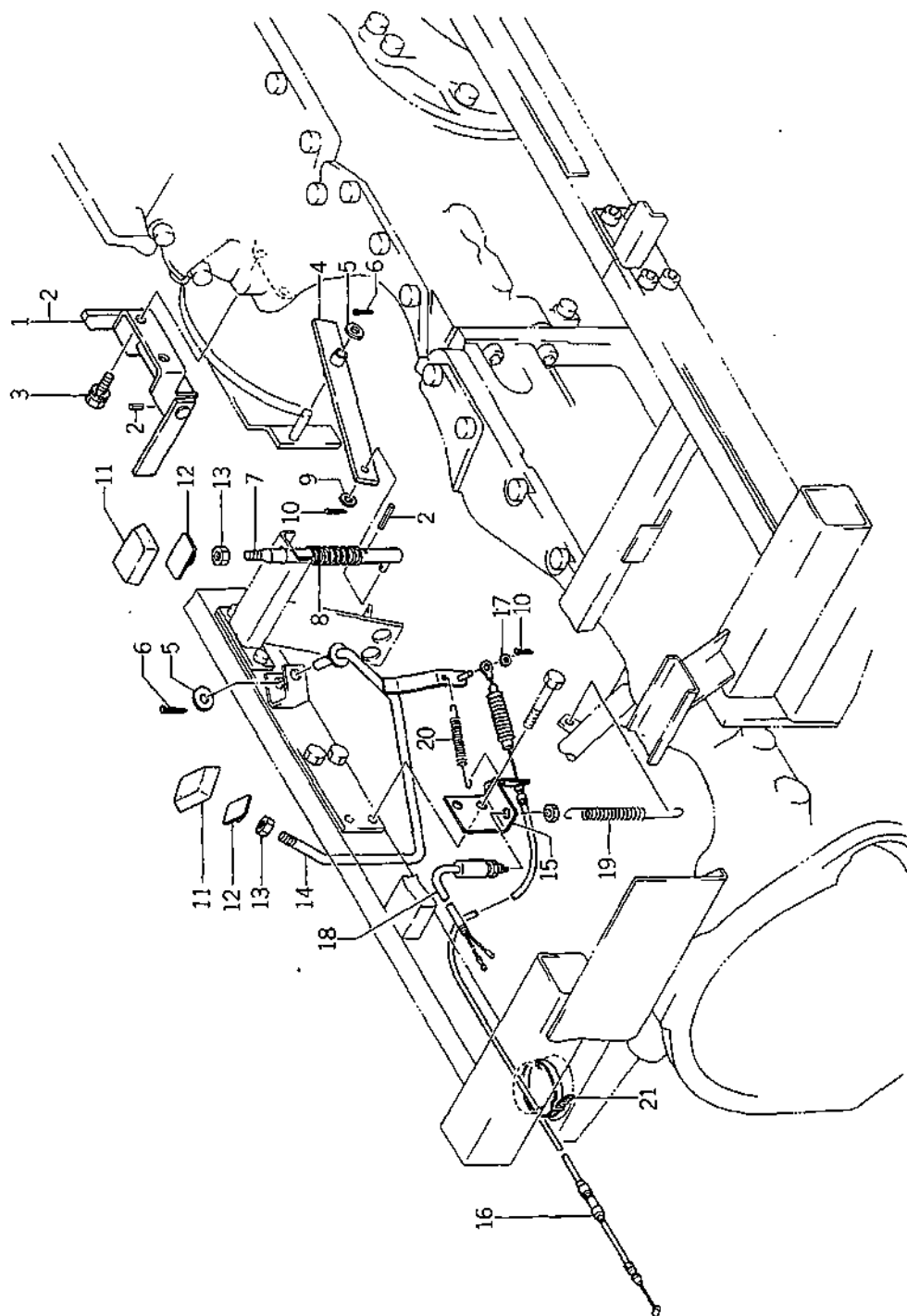

バインダー BINDER	NO. NO.
ISP3010	

(1-139)

改訂番号 SUPPLEMENT NO.	年月 MONTH YEAR
------------------------	------------------



42. アクセルペダル, デフロックペダル
ACCEL PEDAL, DIFFLOCK PEDAL

管理コード

見出 番号 REFNO.	コード番号 CODE NO.	部 品 名 称 PART NAME	個 数 Qty					注 文 単位 MinQty	備 考 REMARKS
			SP	SP	SP	SP	SP		
			4500	4540	5500	5540			
1	32655 0090	デフロックレバー ASS'Y	1	1	1	1			
2	03030 0532	スプリングピン	2	2	2	2			
3	01130 1020	ボルト	2	2	2	2			
4	32655 0080	デフロックレバー	1	1	1	1			
5	02610 0010	ワッシャー	2	2	2	2			
6	03010 3025	スプリットピン	2	2	2	2			
7	32650 0320	デフロックシャフト	1	1	1	1			
8	39821 1220	スプリング	1	1	1	1			
9	02610 0008	ワッシャー	1	1	1	1			
10	03010 2020	スプリットピン	2	2	2	2			
11	39811 4050	ゴム	2	2	2	2			
12	31260 0350	アクセルペダル	2	2	2	2			
13	02010 0010	ナット	2	2	2	2			
14	31260 0370	アクセルペダル	1	1	1	1			
15	31250 0310	ブラケット; フートアクセル	1	1	1	1			
16	31207 0150	ワイヤ ASS'Y	1	1	1	1			
17	02610 0006	ワッシャー	1	1	1	1			
18	38520 0170	スイッチ ASS'Y	1	1	1	1			
19	39821 0660	スプリング	1	1	1	1			
20	39821 2450	スプリング; フートアクセル	1	1	1	1			
21	39875 0150	バンド	1	1	1	1			

バインダー NO.
BINDER NO.
ISP3010

(1 ~ 140)

改訂番号 年月
SUPPLEMENT NO.



ペダル, 駐車ブレーキ
43. PEDALS, PARKING BRAKE

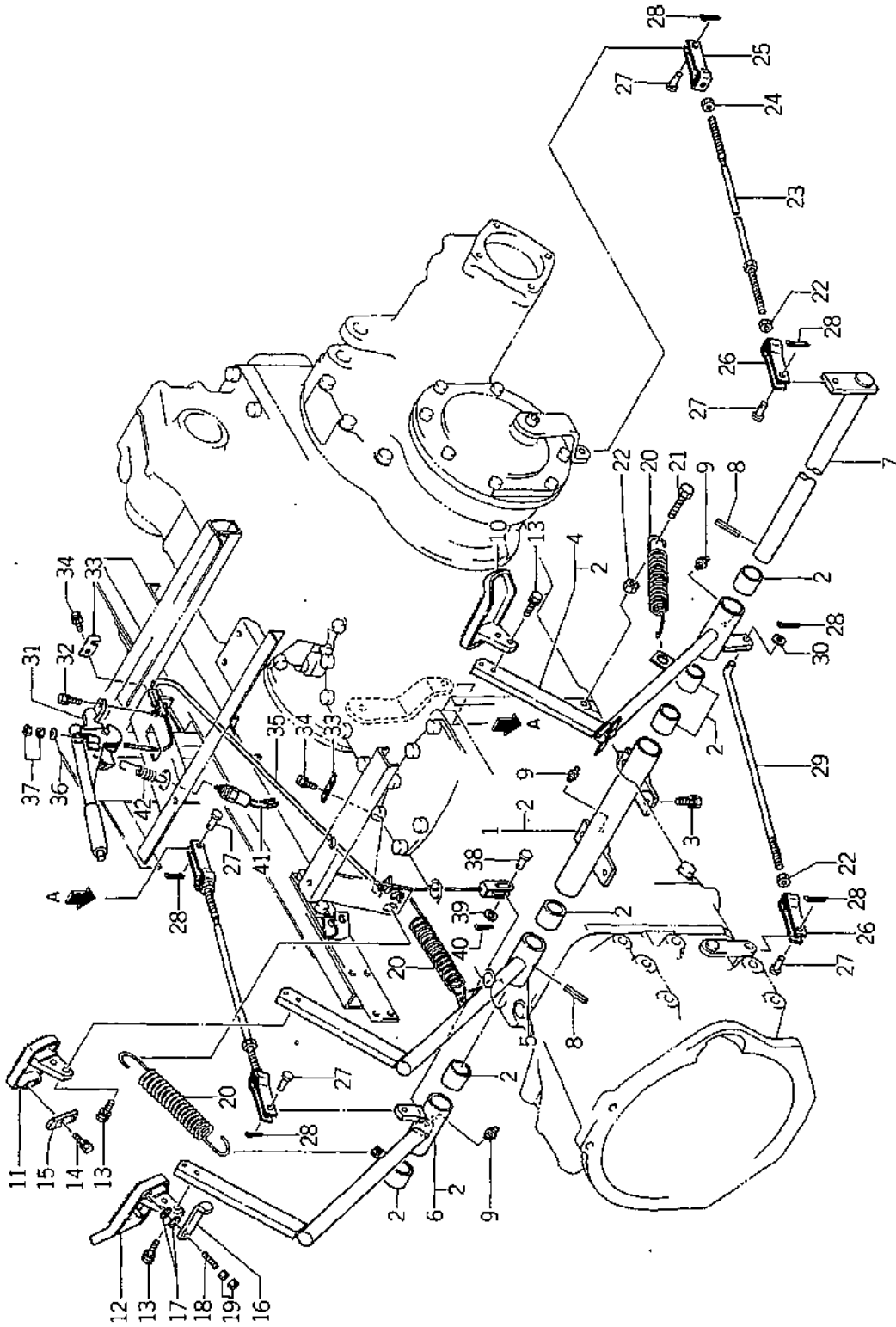

バインダー NO. BINDER NO.
ISP3010

(1-141)

改訂番号	年	月
SUPPLEMENT NO.		

43. ペダル, 駐車ブレーキ
PEDALS, PARKING BRAKE



管理コード

見出し 番号 REF.NO.	コード番号 CODE NO.	部 品 名 称 PART NAME	個 数 Q'ty				注文 単位 Min.Qty	備 考 REMARKS
			SP 4500	SP 4540	SP 5500	SP 5540		
1	35802 0250	サポ-ト ASS'Y	1	1	1	1		3580250250
2	39851 1460	ブッシュ	6	6	6	6		
3	01131 1020	ボルト	4	4	4	4		
4	35801 0900	ペダル ASS'Y; クラッチ	1	1	1	1		358101500
5	35810 1400	ペダル; ブレーキ L	1	1	1	1		
6	35801 0950	ペダル ASS'Y; ブレーキ R	1	1	1	1		358101450
7	35820 0400	ペダルシャフト	1	1	1	1		
8	03030 1045	スプリングピン	2	2	2	2		
9	06061 0000	グリスニップル	3	3	3	3		
10	35812 0500	ペダルステップ; クラッチ	1	1	1	1		
11	35812 0400	ペダルステップ; ブレーキ L	1	1	1	1		
12	35812 0450	ペダルステップ; ブレーキ R	1	1	1	1		
13	01130 0825	ボルト	6	6	6	6		
14	01130 0616	ボルト	2	2	2	2		
15	39956 5350	プレート	1	1	1	1		
16	39958 0960	レバー	1	1	1	1		
17	39821 1210	スプリング	2	2	2	2		
18	01210 0825	スタッドボルト	1	1	1	1		
19	02010 0008	ナット	2	2	2	2		
20	39821 2710	スプリング	3	3	3	3		
21	01010 1040	ボルト	1	1	1	1		
22	02010 0010	ナット	4	4	4	4		
23	35851 0740	ロッド; ブレーキ	2	2	2	2		
24	02010 9004	ナット	2	2	2	2		
25	35855 0100	フォークジョイント; L	2	2	2	2		
26	35855 0110	フォークジョイント; R	3	3	3	3		
27	03131 1020	ヒラアダマピン	5	5	5	5		
28	03010 3025	スプリットピン	6	6	6	6		
29	35851 0570	ロッド; クラッチ	1	1	1	1		
30	02610 0010	ワッシャー	1	1	1	1		
バインダー BINDER NO.			改訂番号 年月				SUPPLEMENT NO.	
1 SP3010								



ペダル, 駐車ブレーキ
43. PEDALS, PARKING BRAKE

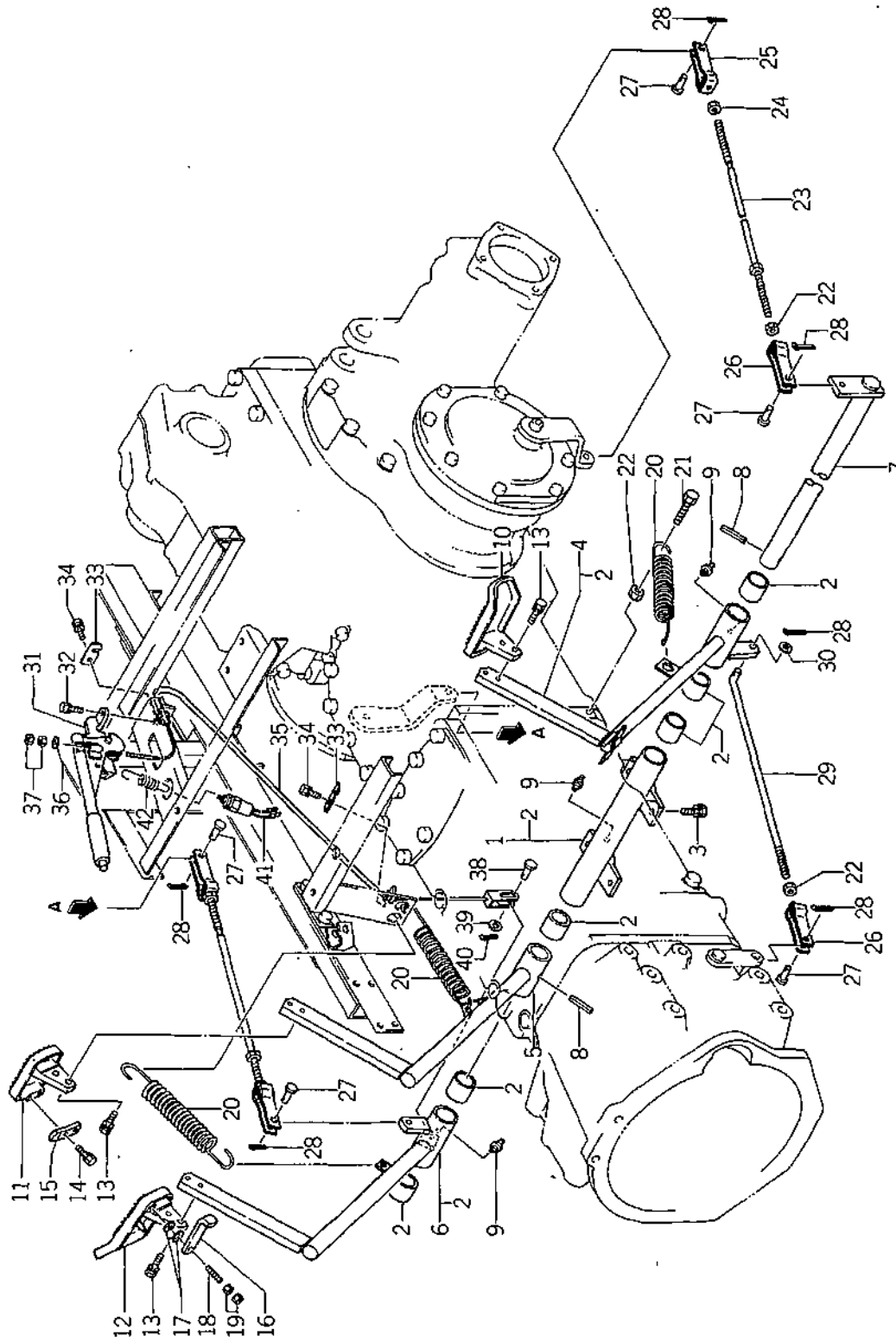

バインダー BINDER	NO. NO.
ISP3010	

(1-143)

改訂番号 SUPPLEMENT NO.	年月 YEAR MONTH
------------------------	------------------



43. PEDALS, PARKING BRAKE

(1-144)



44. フロントマスク
FRONT MASK

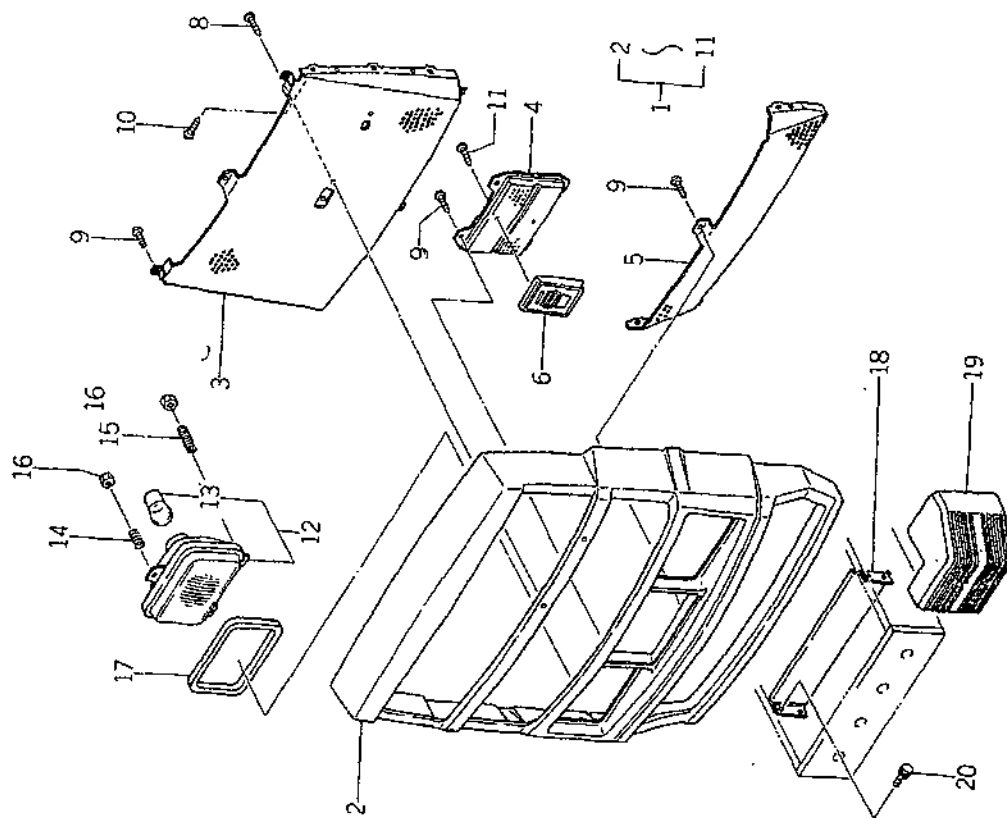

(1 - 145)

改訂番号	年月
SUPPLEMENT NO.	

バインダ- NO.
BINDER NO.
ISP3010

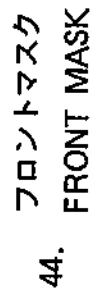

(1 - 146)



45. ボンネット
BONNET

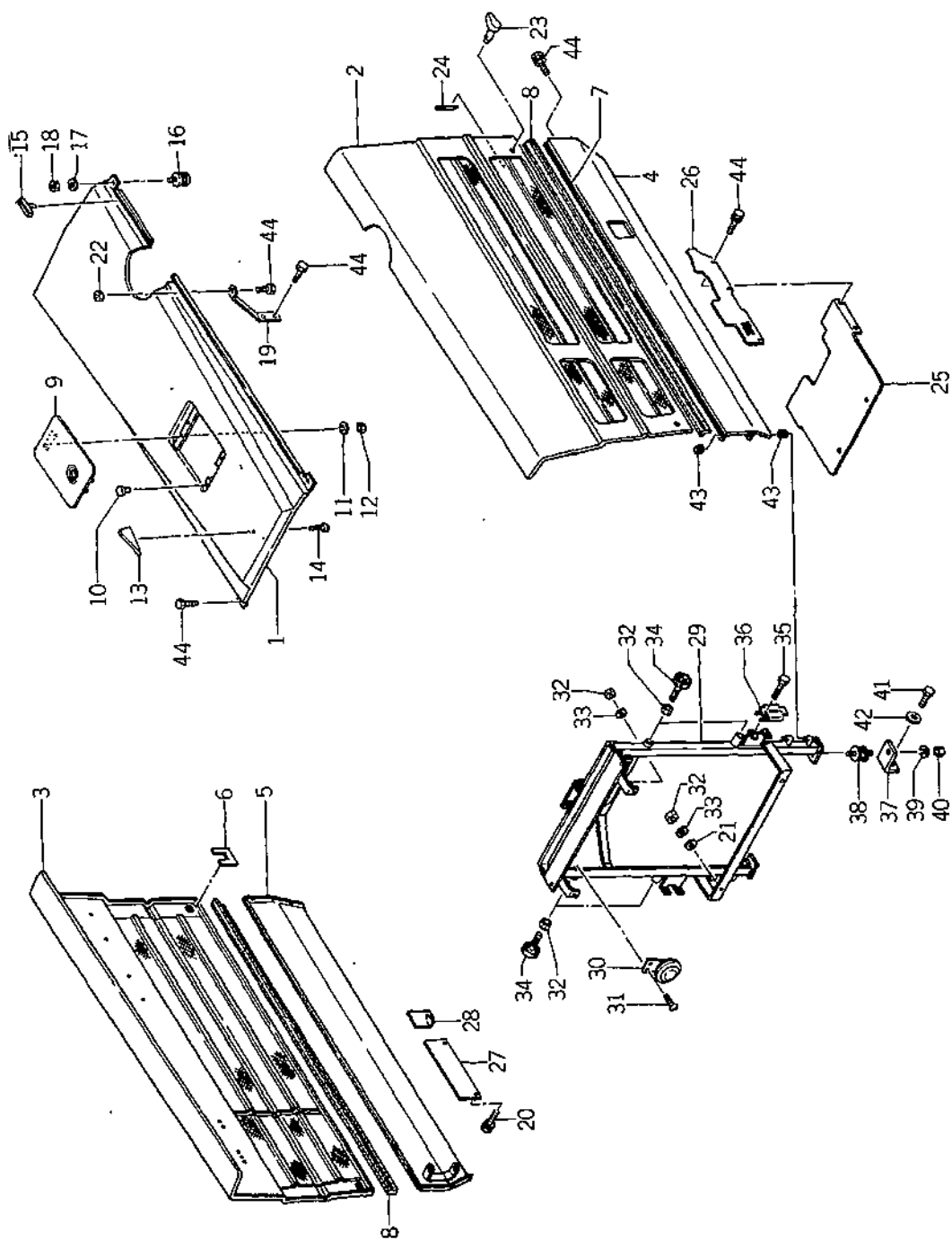

バインダー BINDER	NO. NO.
ISP3010	

改訂番号 SUPPLEMENT NO.	年月 NO.
------------------------	-----------



ボンネット
45. BONNET



BONNET

NO.

管理コード

見出 番号	コード番号	部 品 名 称	額	数 Qty	注文 単位	備 考		
REFNO.	CODE NO.	PART	NAME	SP 4500	SP 5500	SP 5540	MinQty	REMARKS
1	35010 0890	ボンネット	BONNET	1	1	1		
2	37810 2200	ガード; L	GUARD; L.H	1	1	1		
3	37810 2250	ガード; R	GUARD; R.H	1	1	1		
4	35075 1400	カバー; L	COVER; L.H	1	1	1		
5	35075 1450	カバー; R	COVER; R.H	1	1	1		
6	39811 4100	ゴム	RUBBER	4	4	4		
7	39811 4300	ゴム	RUBBER	2	2	2		
8	39811 4150	ゴム; サイドモール	RUBBER; SIDE MOLE	2	2	2		
9	35075 0090	カバー	COVER	1	1	1		
10	39811 0110	ゴム	RUBBER	2	2	2		
11	02710 0004	スプリングワッシャー	SPRING WASHER	2	2	2		
12	02010 0004	ナット	NUT	2	2	2		
13	39010 0270	トップマーク	TOP MARK	1	1	1		
14	01560 0510	スクリュー	SCREW	1	1	1		
15	39811 3560	ゴム	RUBBER	6	6	6		
16	39811 0550	ゴム; ボウシン	RUBBER	2	2	2		
17	02610 0010	ワッシャー	WASHER	2	2	2		
18	02240 0010	Uナット	U-NUT	2	2	2		
19	35086 1230	ブラケット	BRACKET	1	1	1		
20	01130 0816	ボルト	BOLT	6	6	6		
21	02610 0008	ワッシャー	WASHER	4	4	4		
22	02050 0008	ナット	NUT	1	1	1		
23	39960 0050	ピン	PIN	4	4	4		
24	03010 3025	スプリットピン	SPLIT PIN	4	4	4		
25	37811 3650	ガード	GUARD	1	1	1		
26	37811 3700	ガード; L	GUARD; L.H	1	1	1		
27	37811 3590	ガード; R	GUARD; R.H	1	1	1		
28	37811 1940	ガード; R	GUARD; R.H	1	1	1		
29	35050 0850	ボンネットササエ	BONNET SUPPORT	1	1	1		
30	38525 0050	ホーン ASS'Y	HORN ASS'Y	1	1	1		

バインダー
BINDER

(1 -- 148)

改訂番号 年月
SUPPLEMENT NO.

I SP3010



45. ボンネット
BONNET

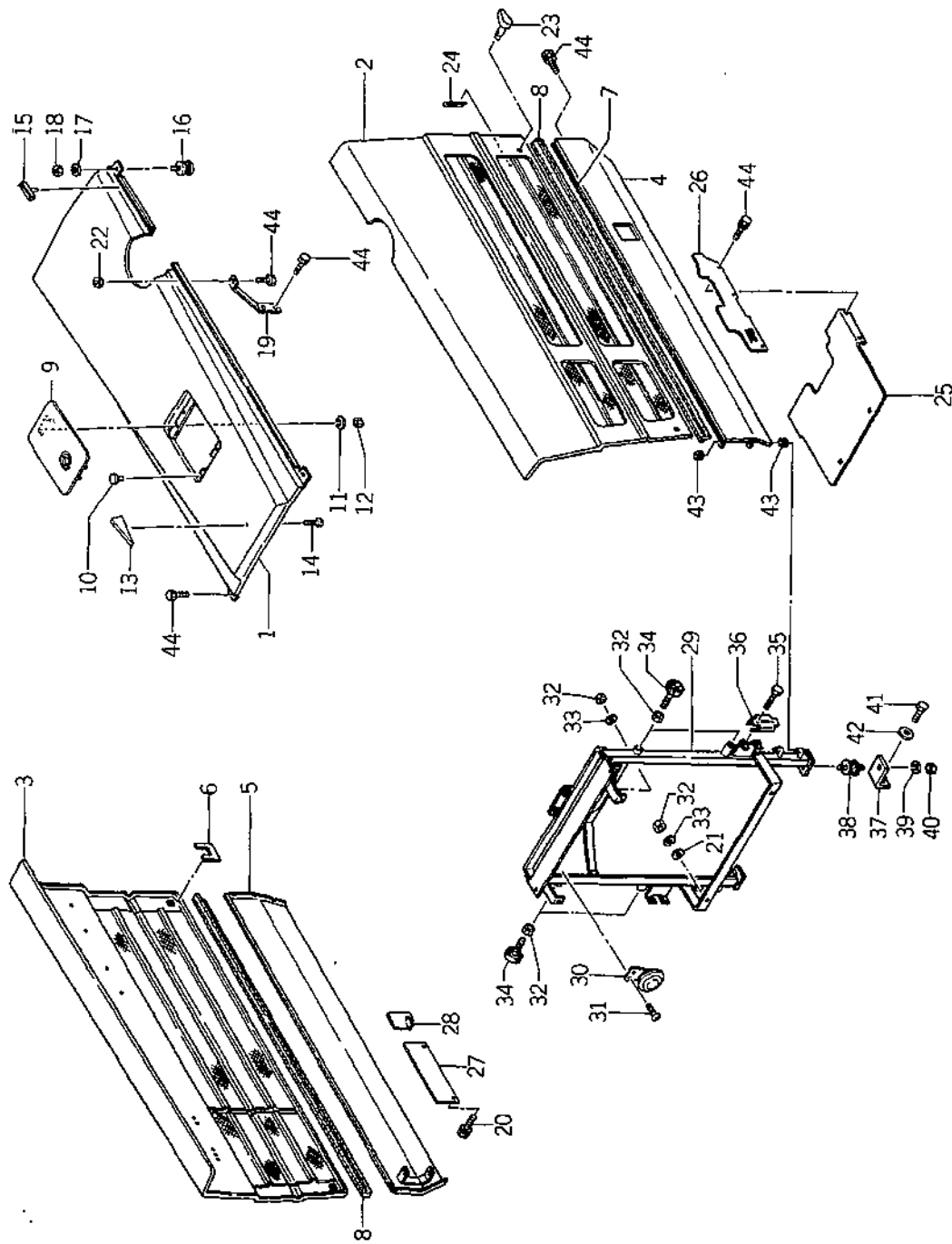

バインダー BINDER	NO.
ISP3010	NO.

改訂番号 SUPPLEMENT NO.	年月 月
------------------------	---------



(1 - 150)



燃料タンク
46. FUEL TANK

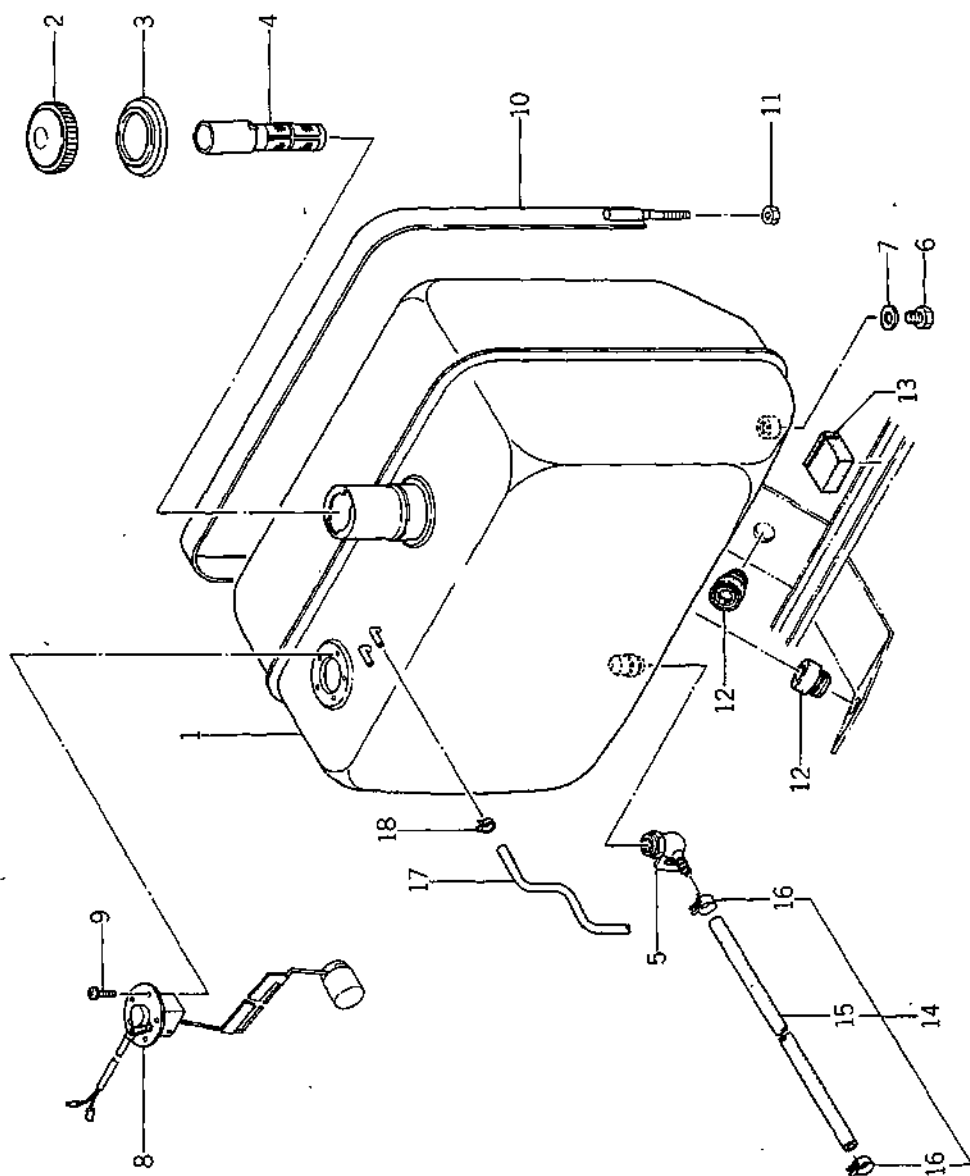

バインダー BINDER	NO. NO.
ISP3010	

(1-151)

改訂番号 SUPPLEMENT NO.	年月 MONTH

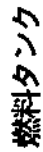

46. FUEL TANK

(1 - 152)



ダッシュボード
47. DASH BOARD

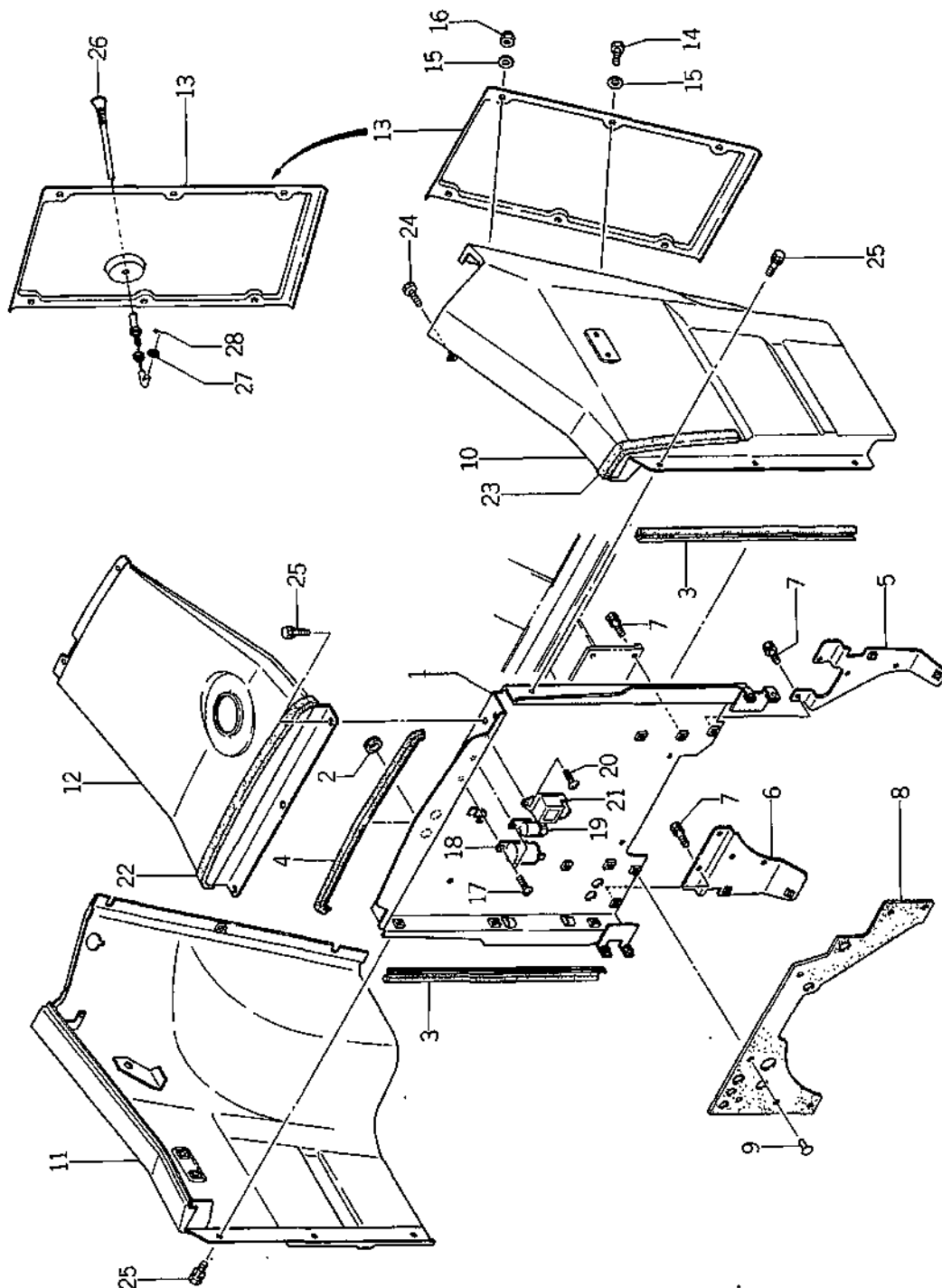

(1-153)

改訂番号	年月	№9-1987年, 8月
SUPPLEMENT NO.	№9-AUGUST, 1987	

バインダー BINDER NO.	ISP3010
---------------------	---------

ダッシュボード
47. DASH BOARD



管理コード

見出 番号 REF.NO.	コード番号 CODE NO.	部 品 名 称		個 数 Q'ty				注 文 単位 Min.Qty	備 考 REMARKS
		PART	NAME	SP 4500	SP 4540	SP 5500	SP 5540		
1	31035 0551	シャフウバン	BAFFLE PLATE	1	1	1	1		
2	39811 3730	ゴム	RUBBER	2	2	2	2		
3	39811 4170	ゴム	RUBBER	2	2	2	2		
4	39811 4230	ゴム	RUBBER	1	1	1	1		
5	31035 0800	シャフウバン; L	BAFFLE PLATE; L.H	1	1	1	1		
6	31035 0500	シャフウバン; R	BAFFLE PLATE; R.H	1	1	1	1		
7	01130 0816	ボルト	BOLT	17	17	17	17		
8	39811 4250	ゴム	RUBBER	1	1	1	1		
9	39834 0350	クリップ	CLIP	7	7	7	7		
10	35070 0900	ダッシュボード; L	DASH BOARD; L.H	1	1	1	1		
11	35070 0950	ダッシュボード; R	DASH BOARD; R.H	1	1	1	1		
12	35070 0850	ダッシュボード; ウエ	DASH BOARD; UPPER	1	1	1	1		
13	35076 1900	カバー	COVER	1	1	1	1		(a)
13	35076 1901	カバー	COVER	1	1	1	1		(b)
14	01010 0816	ボルト	BOLT	2	2	2	2		
15	39821 1210	スプリング	SPRING	6	6	6	6		
16	02450 0008	キャップナット	CAP NUT	4	4	4	4		
17	01515 0612	スクリュ	SCREW	2	2	2	2		
18	38523 0040	フラッシュユニット	FLASHER UNIT	1	1	1	1		PTO クラッチ付時 W/PTO CLUTCH
19	38523 0090	リレー	RELAY	1	1	1	1		
20	01515 0616	スクリュ	SCREW	1	1	1	1		
21	38587 0300	コントローラ	CONTROLLER	1	1	1	1		
22	39811 4421	ゴム	RUBBER	1	1	1	1		
23	39811 4410	ゴム	RUBBER	2	2	2	2		
24	01115 0616	ボルト	BOLT	2	2	2	2		
25	01010 9113	ボルト	BOLT	9	9	9	9		
26	31270 0380	ワイヤ	WIRE	1	1	1	1		(b)
27	02610 0006	ワッシャ	WASHER	1	1	1	1		(b)
28	03010 2020	スプリットピン	SPLIT PIN	1	1	1	1		(b)

改訂番号 年月 年 月 年 月
No.9-1987年, 8月
SUPPLEMENT NO. No.9-AUGUST, 1987

バインダー NO.
BINDER NO.
1SP3010



ダッシュボード
47. DASH BOARD

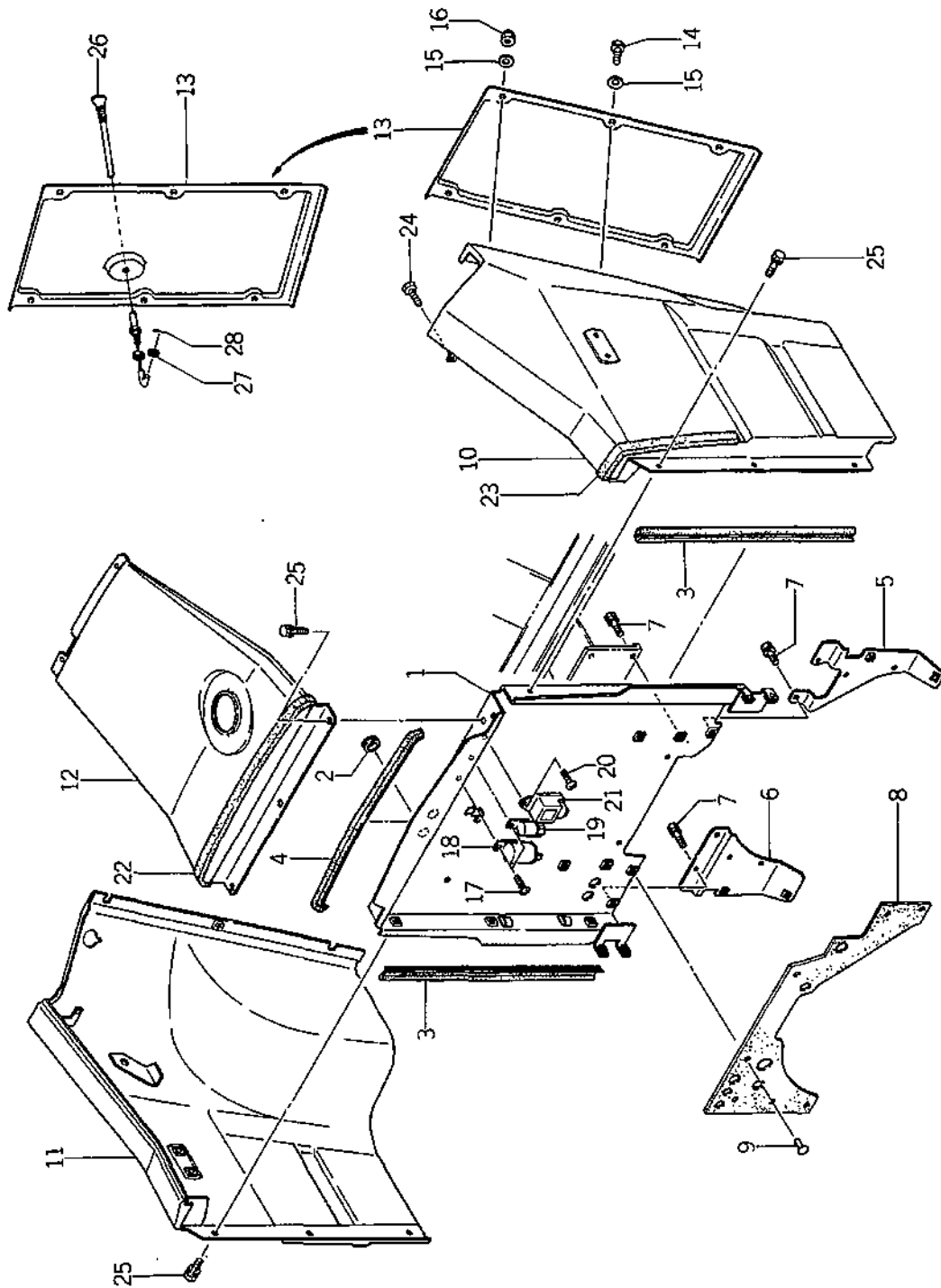

(1-154A)

改訂番号	年月	№9-1987年, 8月
SUPPLEMENT NO.		№9-AUGUST, 1987

バインダー NO.
BINDER NO.
ISP3010

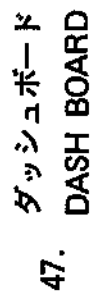
[illegible]



バックミラーステイ、アクセルレバー
BACK MIRROR STAY, ACCEL LEVER

48.

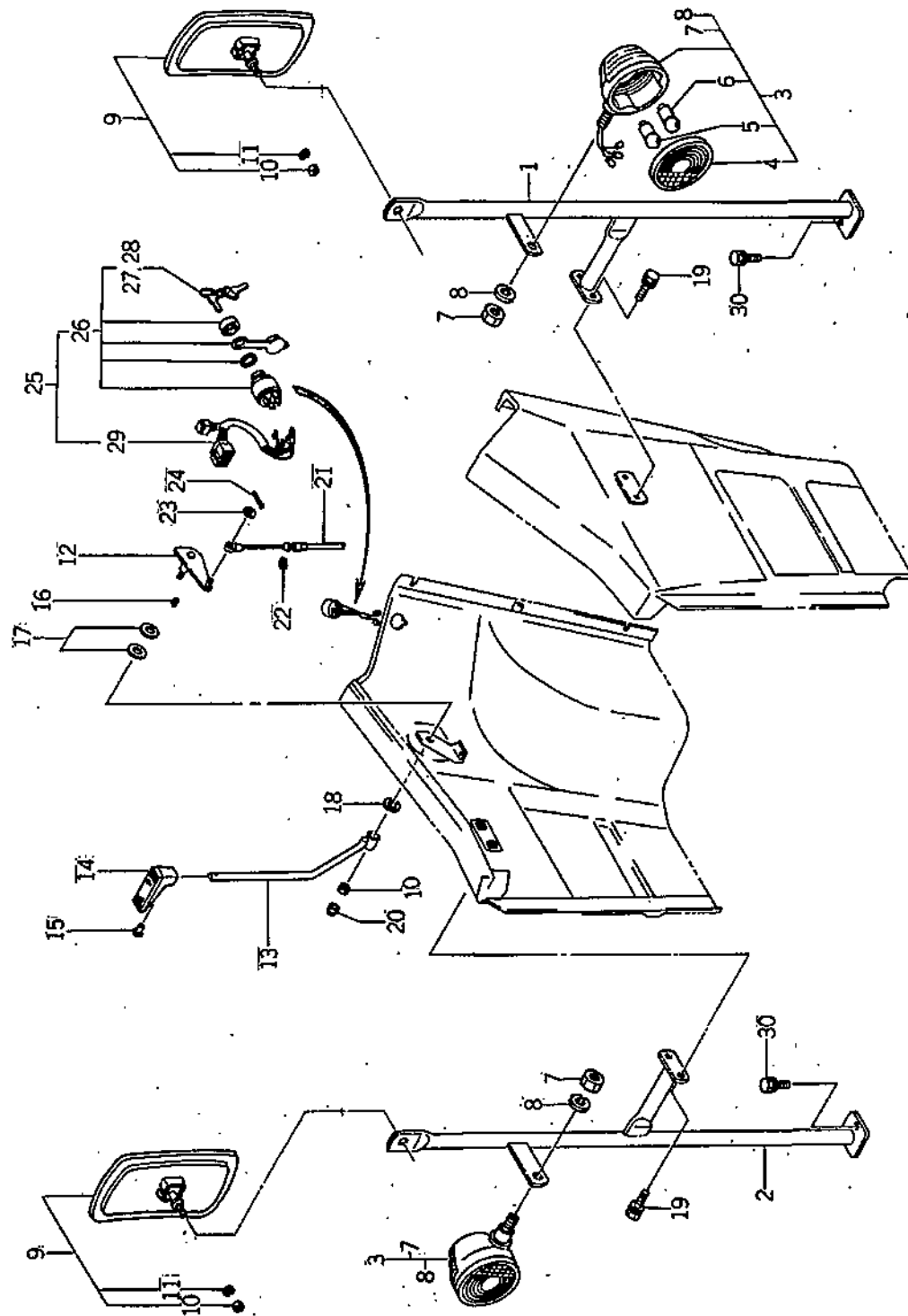

バインダー NO.	NO. 8-1987年, 2月
BINDER NO.	NO. 8-FEBRUARY, 1987
1 SP 3010	

(1-155)

改訂番号	年	月	No. 8-1987年, 2月
SUPPLEMENT NO.	年	月	NO. 8-FEBRUARY, 1987

バックミラーステイ、アクセルレバー
BACK MIRROR STAY, ACCEL LEVER

管理コード



見出し 番号 REFNO.	コード番号 CODE NO.	部 品 名 称 PART NAME	個 数 Qty					注 文 単位 Min.Qty	備 考 REMARKS
			SP 4500	SP 4540	SP 5500	SP 5540			
1	38550 1010	バックミラーステイ; L	1	1	1	1			
2	38550 1020	バックミラーステイ; R	1	1	1	1			
3	38510 0860	ランプ ASS'Y	2	2	2	2			
4	38511 0280	レンズ	2	2	2	2			
5	38512 0180	バルブ; 12V23W	2	2	2	2			
6	38512 0300	バルブ; 12V8/3.4W	2	2	2	2			
7	02010 0016	ナット	2	2	2	2			
8	02710 0016	スプリングワッシャー	2	2	2	2			
9	38555 0120	バックミラー ASS'Y	2	2	2	2			
10	02010 0008	ナット	3	3	3	3			
11	02710 0008	スプリングワッシャー	2	2	2	2			
12	31210 0800	アクセルレバー	1	1	1	1			
13	31210 0810	アクセルレバー	1	1	1	1			
14	39818 0710	グリップ	1	1	1	1			
15	01514 0616	スクリュ	1	1	1	1			
16	03410 0416	キー	1	1	1	1			
17	39834 0040	ワッシャー	2	2	2	2			
18	02610 0012	ワッシャー	1	1	1	1			
19	01010 9113	ボルト	4	4	4	4			
20	02450 0006	キャップナット	1	1	1	1			
21	31207 0160	ワイヤ ASS'Y	1	1	1	1			
22	03680 0004	スナップリング	1	1	1	1			
23	02610 0006	ワッシャー	1	1	1	1			
24	03010 2020	スプリットピン	1	1	1	1			
25	38520 0990	スイッチ ASS'Y	1	1	1	1			
26	38520 1000	スイッチ ASS'Y	1	1	1	1			
27	38521 0050	キー	1	1	1	1			
28	38521 0020	キー	1	1	1	1			
29	38560 5180	ワイヤハーネス	1	1	1	1			
30	01130 1025	ボルト	2	2	2	2			

改訂番号 年月 1987年 2月
SUPPLEMENT NO. 1987

バインダー
BINDER NO.
ISP3010



バインダー NO. BINDER NO.	ISP3010
-------------------------	---------

(1 - 157)

改訂番号 年 月	№ 0 - 1987年, 8月
SUPPLEMENT NO.	№ 0 - AUGUST, 1987



※この頁は前頁へ移行につき空白です。

バインダー BINDER NO.
1SP3010

(1 - 158)

改訂番号 SUPPLEMENT NO.	年 月 No.9 - AUGUST, 1987
------------------------	----------------------------



49. コラムシフト, ダッシュパネル
COLUMN SHIFT, DASH PANEL

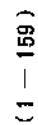

改訂番号 年 月
SUPPLEMENT NO.

バインダ- NO.
BINDER NO.
1 SP3010



コラムシフト, ダッシュパネル
COLUMN SHIFT, DASH PANEL

管理コード

見 出 番 号 REF.NO.	コ ー ド 番 号 CODE NO.	部 品 名 称 PART NAME	個 数 Q'ty					注 文 単 位 Min.Qty	備 考 REMARKS	
			SP 4500	SP 4540	SP 5500	SP 5540				
1	35071 0700	ダッシュボード	1	1	1	1			PTO クラッチ付時, W/PTO CLUTCH PTO クラッチ無時, W/O PTO CLUTCH	
1	35071 0710	ダッシュボード	1	1	1	1				
2	39811 4350	ゴム	1	1	1	1				
3	38520 0650	スイッチ ASS'Y	1	1	1	1				
4	38510 0890	ランプ ASS'Y	1	1	1	1			PTO クラッチ付時, W/PTO CLUTCH PTO クラッチ無時, W/O PTO CLUTCH	
5	38520 0980	スイッチ ASS'Y	1	1	1	1				
6	38520 1050	スイッチ ASS'Y	1	1	1	1				
7	01010 9346	ボルト	4	4	4	4				
7	01010 9263	ボルト	4	4	4	4			PTO クラッチ付時, W/PTO CLUTCH	
8	39811 4080	ゴム	1	1	1	1				
9	32410 1670	チェンジレバー	1	1	1	1				
10	33465 0300	ホルダ	1	1	1	1				
11	39818 0630	グリップ	1	1	1	1				
12	01010 9269	ボルト	1	1	1	1				
13	02240 0010	Uナット	1	1	1	1				
14	01070 0816	ボルト	4	4	4	4				
15	02710 0008	スプリングワッシャ	4	4	4	4				
16	02620 0008	ワッシャ	4	4	4	4				
17	03680 0012	スナップリング	2	2	2	2				
18	39821 2310	スプリング	1	1	1	1				
19	02610 9082	ワッシャ	2	2	2	2				
20	39851 1430	ブッシュ	2	2	2	2				
21	03680 9008	スナップリング	2	2	2	2				
22	32420 0680	シフトアーム	1	1	1	1				
23	39838 0240	ジョイント	4	4	4	4			X1~10014, X1F~10477	
24	39961 1200	ピン	8	8	8	8				
25	03610 0022	スナップリング	8	8	8	8				
26	32436 0050	シフトリンク; ウェ	1	1	1	1				
27	02061 0014	ナット	1	1	1	1				
28	39916 0200	ターンバックル	1	1	1	1				
バインダー BINDER NO.			改 訂 番 号 年 月						No.10-1988年, 2月	
I S P 3 0 1 0			SUPPLEMENT NO.						No.10-FEBRUARY, 1988	



コラムシフト、ダッシュパネル
49. COLUMN SHIFT, DASH PANEL

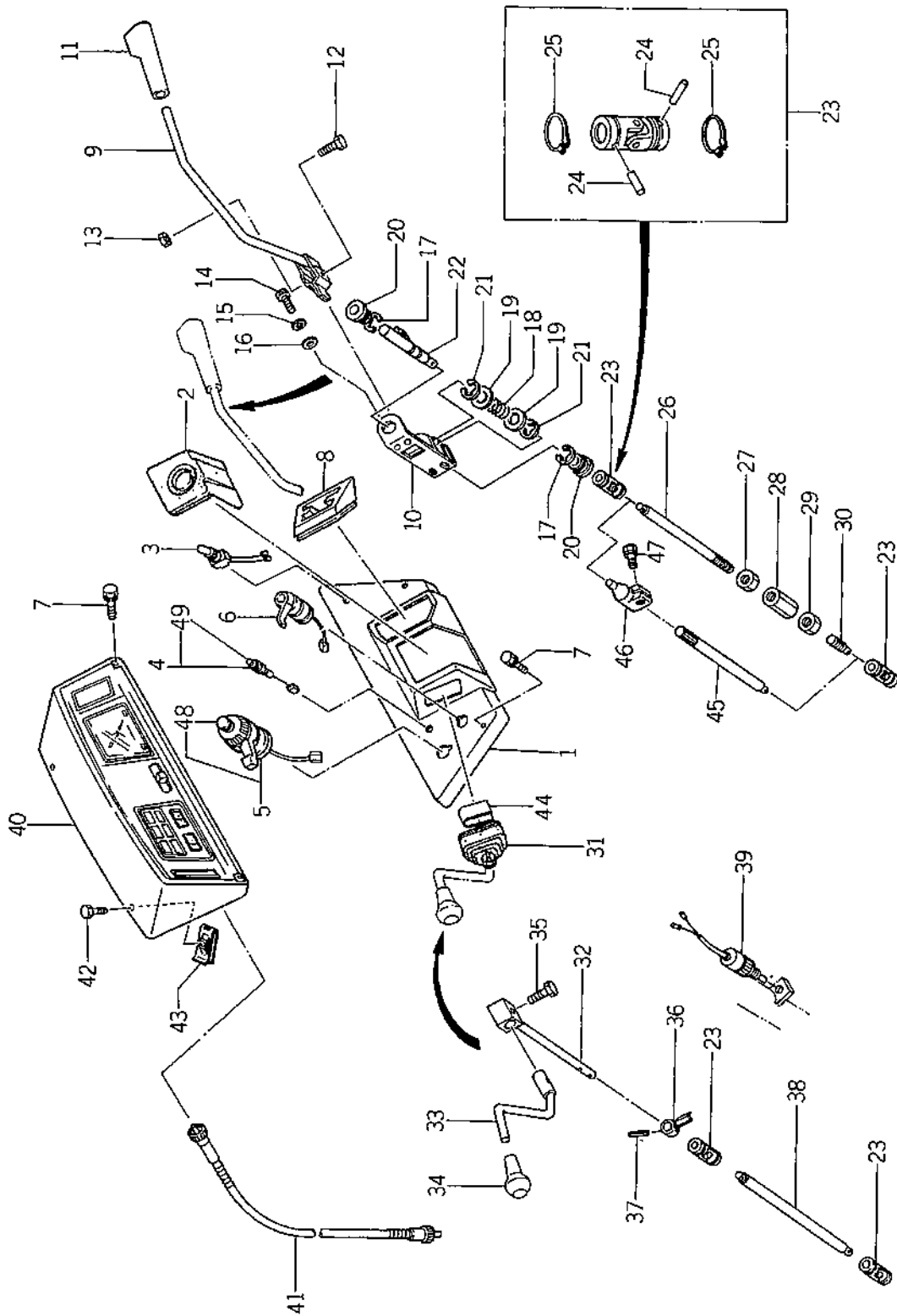

(1-161)

改訂番号	年月	№10-1988年, 2月
SUPPLEMENT NO.	№10-FEBRUARY, 1988	

バインダー BINDER NO.	ISP3010
---------------------	---------

コラムシフト, ダッシュパネル
COLUMN SHIFT, DASH PANEL



管理コード

見 出 番 号 REFNO.	コ ー ド 番 号 CODE NO.	部 品 名 称 PART NAME	個 数 Qty					注 文 単 位 MinQty	備 考 REMARKS
			SP 4500	SP 4540	SP 5500	SP 5540			
29	02010 9088	ナット	1	1	1	1			X1~10014, X1F~10477
30	32422 0520	シフトリンク; シタ	1	1	1	1			
31	39811 4060	ゴム	1	1	1	1			
32	32420 0790	シフトアーム	1	1	1	1			
33	32410 1660	チェンジレバー	1	1	1	1			
34	39818 0700	グリップ	1	1	1	1			
35	01130 1025	ボルト	1	1	1	1			
36	35840 0020	レバー	1	1	1	1			
37	03030 0520	スプリングピン	1	1	1	1			
38	32436 0060	シフトリンク	1	1	1	1			
39	38520 0150	スイッチ ASS'Y	1	1	1	1			
40	38504 0170	メータ ASS'Y	1	1	1	1			
41	38535 0210	フレキシブルシャフト	1	1	1	1			
42	01110 9009	ボルト	2	2	2	2			
43	02010 9083	ナット	2	2	2	2			
44	39821 2780	スプリング	1	1	1	1			X1 10015 ~ X1F 10478 ~
45	32436 0150	シフトリンク	1	1	1	1			
46	32436 0100	シフトリンク	1	1	1	1			
47	01141 1030	ボルト	1	1	1	1			
48	38524 0059	ホーンキャップ	1	1	1	1			
49	38512 0660	バルブ	1	1	1	1			

バインダー NO.
BINDER NO.
ISP3010

(1 - 162)

改訂番号 年月 No11-1988年, 9月
SUPPLEMENT NO. No11-SEPTEMBER, 1988



コンビネーションメータ
50. COMBINATION METER

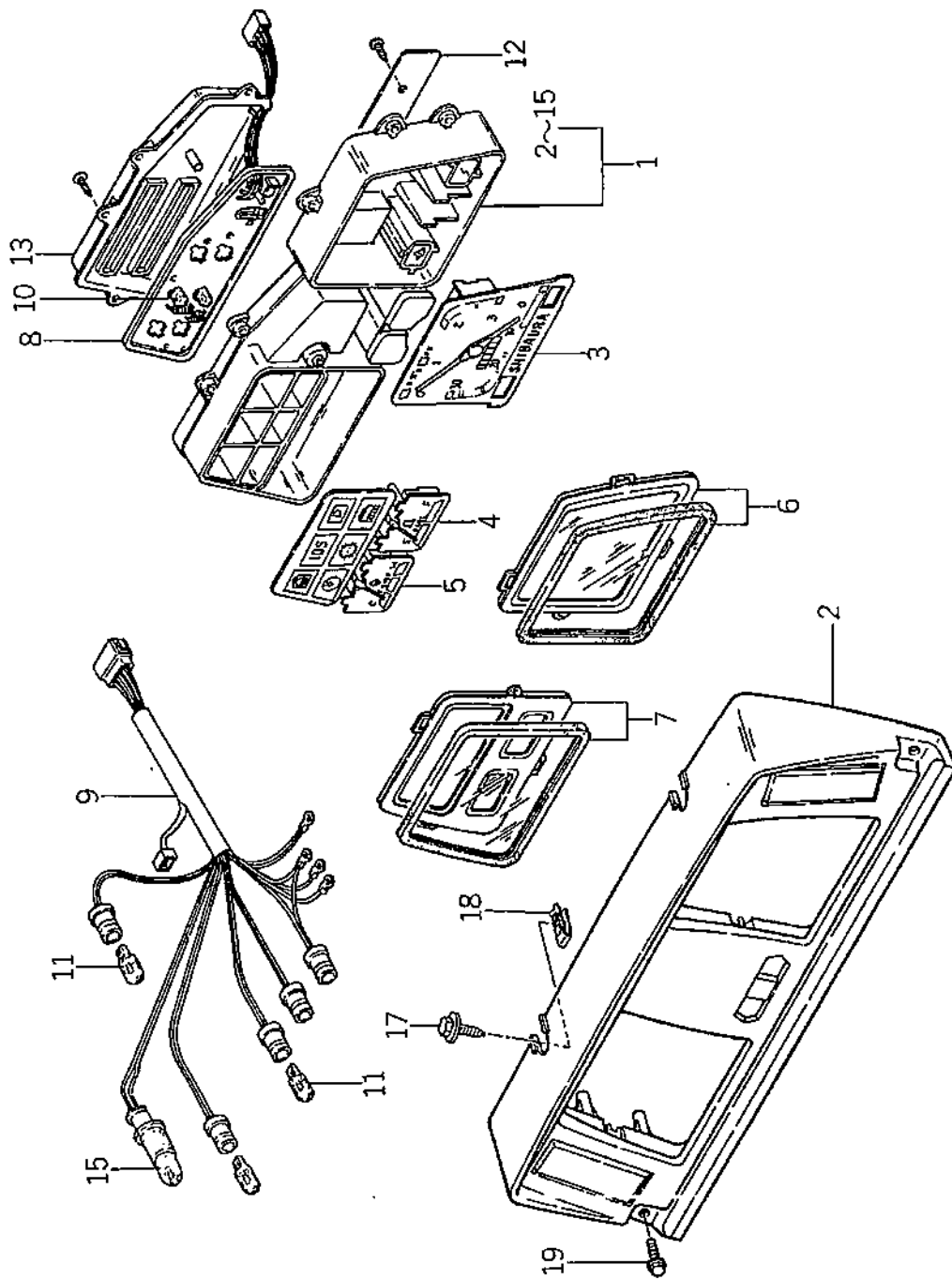

バインダー BINDER	NO. NO.
ISP3010	

(1-163)

改訂番号 SUPPLEMENT NO.	年月 MONTH
------------------------	-------------



(1 - 164)



フェンダ, 作業灯
51. FENDERS, WORK LAMP

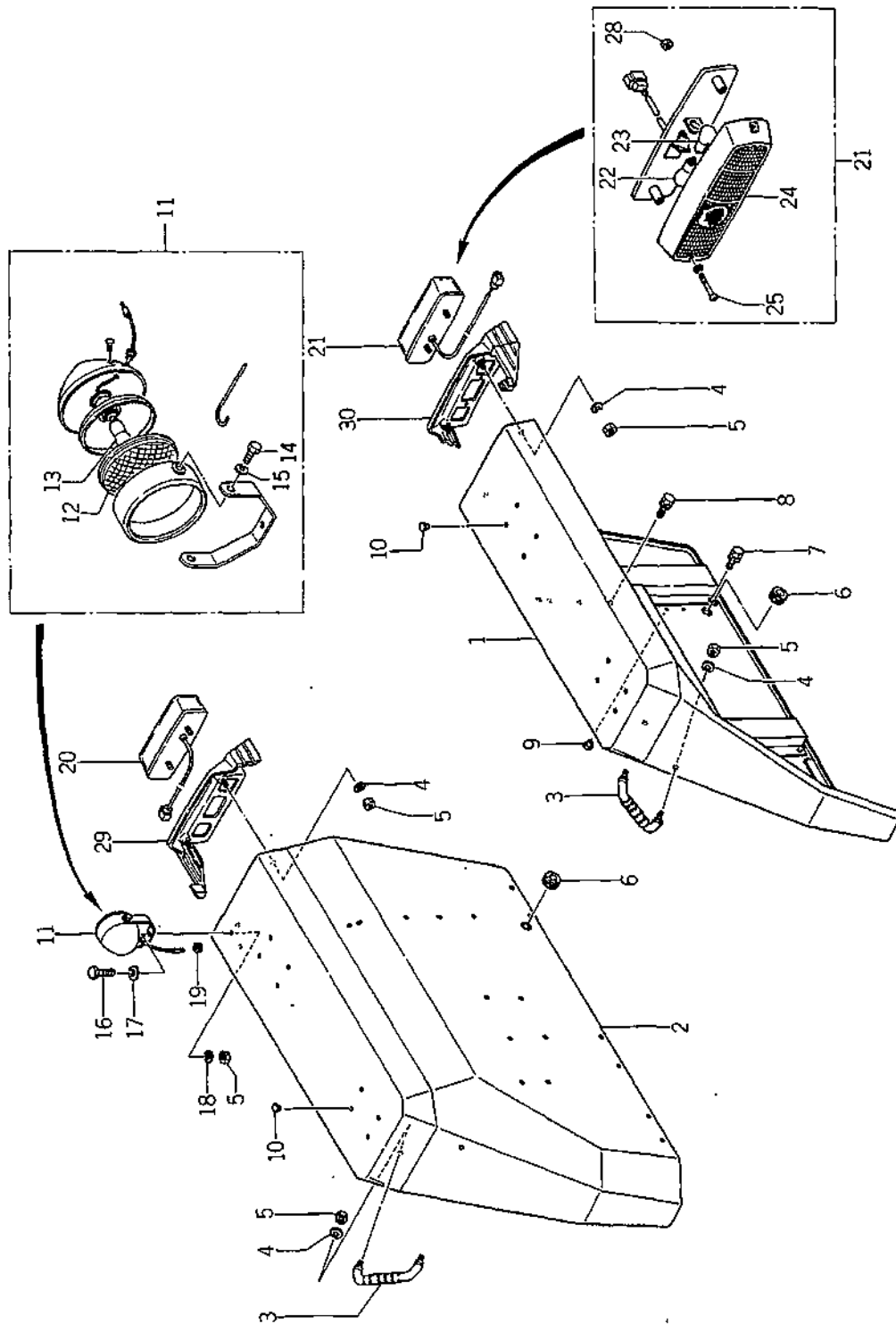

バインダ- NO.	
BINDER NO.	
ISP3010	

(1-165)

改訂番号	年月
SUPPLEMENT NO.	

フェンダ, 作業灯
FENDERS, WORK LAMP



管理コード

見出 番号 REF.NO	コード番号 CODE NO.	部 品 名 称 PART NAME	個 数 Q'ty				注 文 単位 MinQty	備 考 REMARKS
			SP 4500	SP 4540	SP 5500	SP 5540		
1	35510 1950	フェンダ; L	1	1	1	1		
2	35510 2000	フェンダ; R	1	1	1	1		
3	39818 0671	グリッパ	2	2	2	2		
4	02710 0008	スプリングワッシャ	4	4	4	4		
5	02010 0008	ナット	5	5	5	5		
6	39811 4190	ゴム	2	2	2	2		
7	01131 0820	ボルト	18	18	18	18		
8	01131 1025	ボルト	8	8	8	8		
9	39846 0020	メクラセン	2	2	2	2		
10	39846 0010	メクラセン	16	16	16	16		安全フレーム無時, W/O ROPS
11	38510 0080	ランプ ASS'Y	1	1	1	1		
12	38511 0020	レンズ	1	1	1	1		
13	38512 0180	バルブ; 12V25W	1	1	1	1		
14	01010 1016	ボルト	2	2	2	2		
15	02710 0010	スプリングワッシャ	2	2	2	2		
16	01010 0816	ボルト	1	1	1	1		
17	02610 0008	ワッシャ	1	1	1	1		
18	39834 0030	ワッシャ	1	1	1	1		
19	39811 0230	ゴム	1	1	1	1		
20	38510 0880	ランプ ASS'Y; R	1	1	1	1		
21	38510 0870	ランプ ASS'Y; L	1	1	1	1		
22	38512 0530	バルブ; 12V21/5W	1	1	1	1		
23	38512 0540	バルブ; 12V21W	1	1	1	1		
24	38511 0380	レンズ	1	1	1	1		
25	01510 0435	スクリュ	4	4	4	4		
28	02240 0006	Uナット	4	4	4	4		
29	38596 0240	カバー; テールランプ R	1	1	1	1		
30	38596 0230	カバー; テールランプ L	1	1	1	1		

バインダー
BINDER NO.
ISP3010

(1-166)

改訂番号 年月
SUPPLEMENT NO.
No.11-1988年, 9月
No.11-SEPTEMBER, 1988



52. レバーガイド、フロア、後フレーム
LEVER GUIDE, FLOOR & REAR FRAME

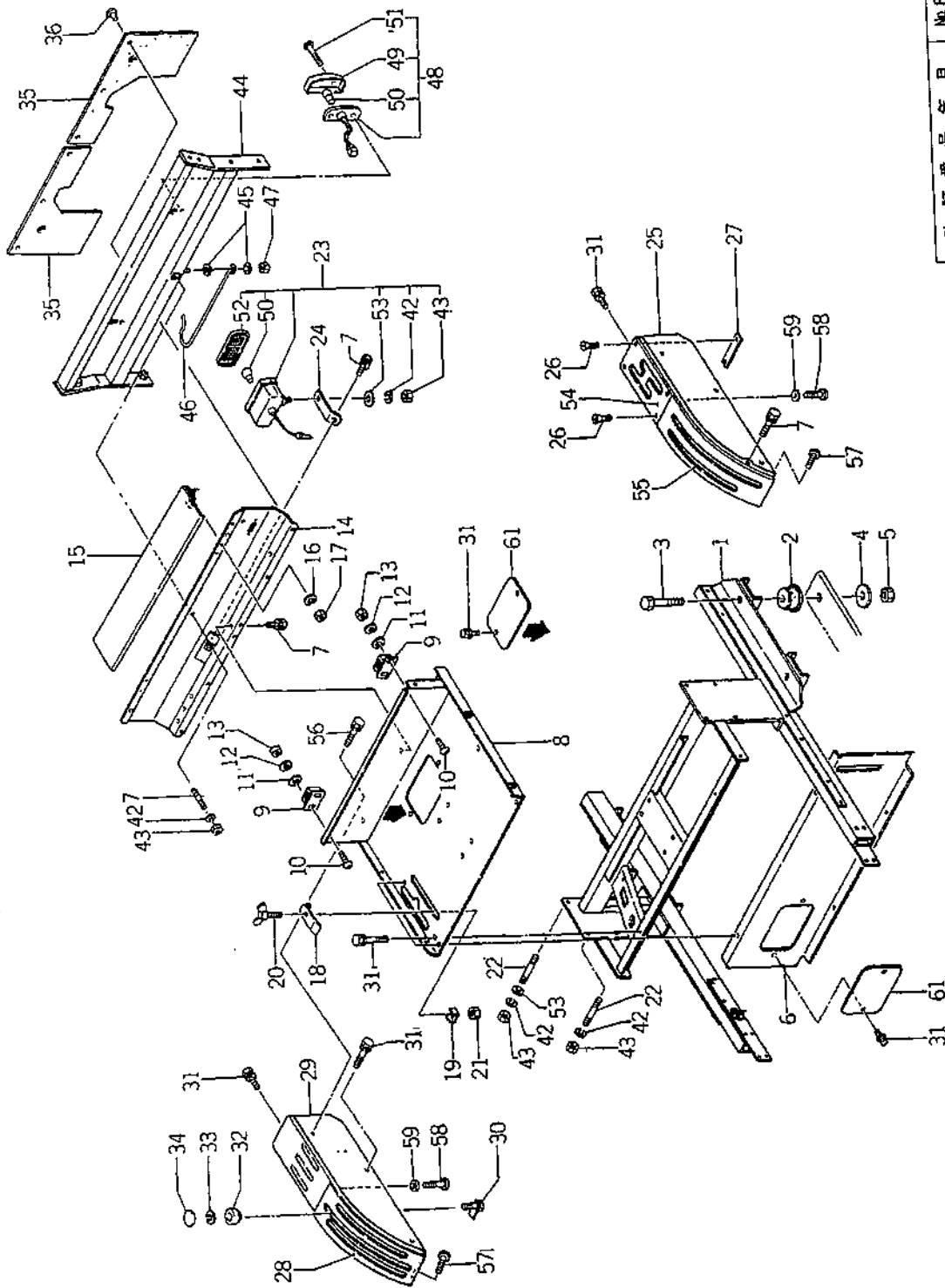

(1-167)

バインダー BINDER	NO. NO.
ISP3010	

改訂番号 SUPPLEMENT NO.	年月 No 8 - FEBRUARY, 1987	年月 No 8 - 1987年, 2月
------------------------	-----------------------------	------------------------

レバーガイド、フロア、後フレーム

3Z. LEVER GUIDE, FLOOR & REAR FRAME

LEVER GUIDE, FLOOR & REAR FRAME

管理コード

見 出 番 号 REFNO.	コ ー ド 番 号 CODE NO.	部 品 名 称 PART NAME	個 数 Q'ty					注 文 単 位 Min.Qty	備 考 REMARKS
			SP 4600	SP 4540	SP 5500	SP 5540			
1	37830 1500	フレーム：ウシロ	1	1	1	1			
2	39811 4131	ゴム	4	4	4	4			
3	01011 1695	ボルト	4	4	4	4			
4	39921 1250	スペーサ	4	4	4	4			
5	02240 0016	ナット；U	4	4	4	4			
6	35075 1251	カバー；シートマエ	1	1	1	1			
7	01130 0816	ボルト	7	7	7	7			
8	35525 1001	フロア	1	1	1	1			
9	39833 0270	ファスナ	2	2	2	2			
9	39833 0290	ファスナ	2	2	2	2			
10	01510 0312	スクリユ	4	4	4	4			
11	02610 0003	ワッシャ	4	4	4	4			
12	02710 0003	スプリングワッシャ	4	4	4	4			
13	02010 0003	ナット	4	4	4	4			
14	35075 1150	カバー；ウシロ	1	1	1	1			
15	35075 1200	カバー；コウグバコフタ	1	1	1	1			
16	02710 0004	スプリングワッシャ	4	4	4	4			
17	02010 0004	ナット	4	4	4	4			
18	34036 0090	レバーストップ	1	1	1	1			
19	34030 0080	レバーストップ	1	1	1	1			
20	01411 0625	ウイングボルト	1	1	1	1			
21	02240 0008	Uナット	1	1	1	1			
22	01211 0820	スタッドボルト	4	4	4	4			
23	38510 0330	ランプ ASS'Y	1	1	1	1			
24	39956 5340	プレート；リバース	1	1	1	1			
25	34025 0550	レバーガイド；L	1	1	1	1			
26	01520 0616	スクリユ	4	4	4	4			
27	39956 5330	プレート	2	2	2	2			
28	39037 1110	エアツレバーシジマーク	1	1	1	1			
29	34025 0500	レバーガイド；R	1	1	1	1			

(1 - 168)

改訂番号 年月 地 9 - 1987年, 8月
SUPPLEMENT NO. No 9 - AUGUST, 1987

バインダー NO.
BINDER NO.
ISP3010



52. レバーガイド、フロア、後フレーム
LEVER GUIDE, FLOOR & REAR FRAME

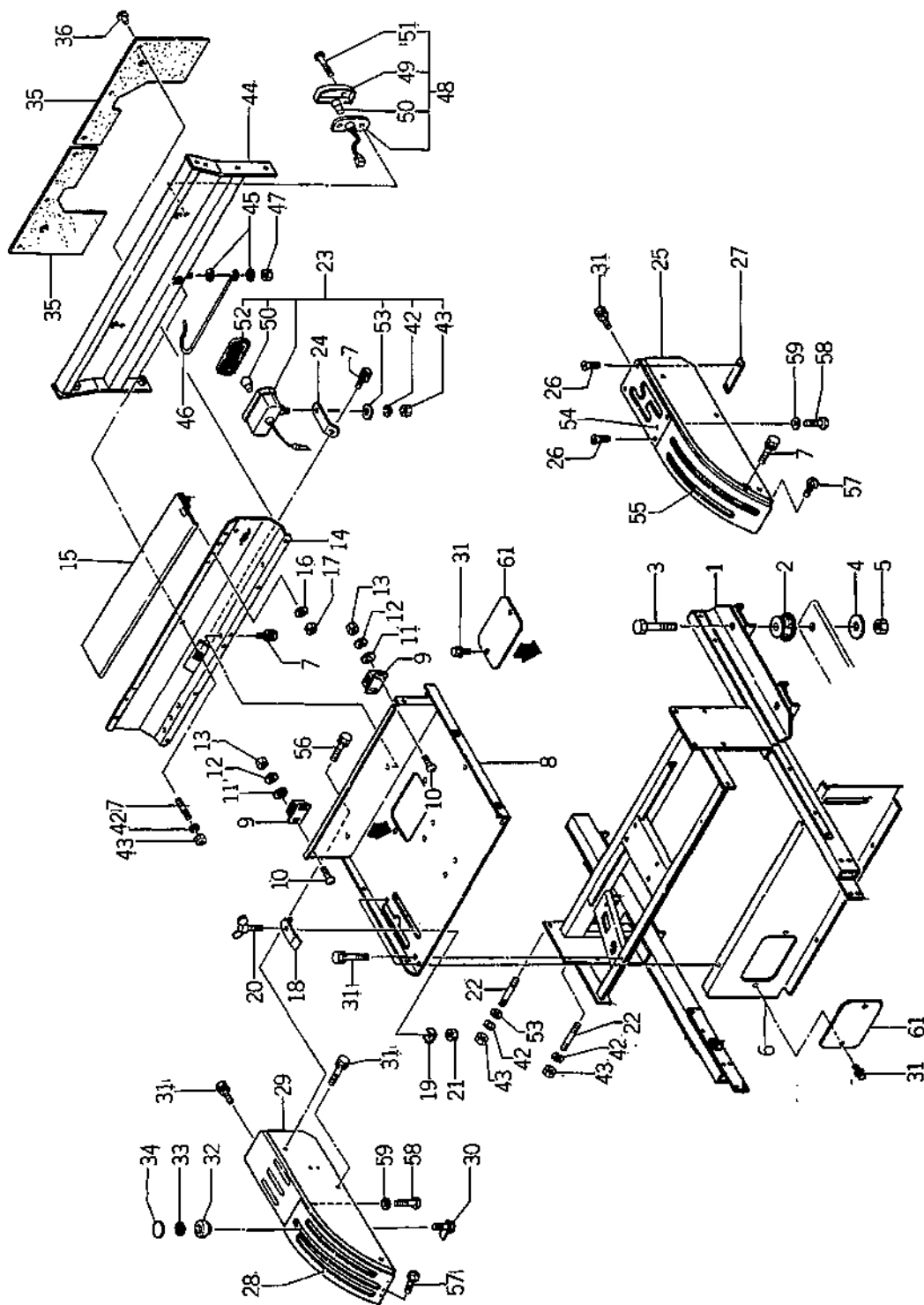

(1-169)

改訂番号	年月	№7-1986年, 8月
SUPPLEMENT NO.		№7-AUGUST, 1986

バインダー BINDER NO.	ISP3010
---------------------	---------

52. レバーガイド, フロア, 後フレーム
LEVER GUIDE, FLOOR & REAR FRAME



管理コード

見 出 番 号 REFNO	コ ー ド 番 号 CODE NO.	部 品 名 称 PART	部 品 名 称 NAME	個 数 Q'ty				注 文 単 位 Min,Qty	備 考 REMARKS
				SP 4500	SP 4540	SP 5500	SP 5540		
30	34030 0040	レバーストップ	LEVER STOP	1	1	1	1		
31	01010 9113	ボルト	BOLT	12	12	12	12		
32	39818 0331	グリップ	GRIP	2	2	2	2		
33	03610 0010	スナップリング	SNAP RING	2	2	2	2		
34	39019 2220	コーションプレート	CAUTION PLATE	2	2	2	2		
35	39811 4220	ゴム; ウシロカバー	RUBBER	2	2	2	2		OPTION
36	39834 0240	クリップ	CLIP	6	6	6	6		
42	02710 0008	スプリングワッシャ	SPRING WASHER	9	9	9	9		
43	02010 0008	ナット	NUT	9	9	9	9		
44	35580 0200	ナンバーセットプレート	NUMBER SET PLATE	1	1	1	1		
45	39821 1210	スプリング	SPRING	2	2	2	2		
46	39821 2730	スプリング	SPRING	1	1	1	1		
47	02240 0008	Uナット	U-NUT	1	1	1	1		
48	38510 0900	ランプ ASS'Y	LAMP ASS'Y	2	2	2	2		
49	38511 0370	レンズ	LENS	1	1	1	1		
50	38512 0140	バルブ; 12V10W	BULB	3	3	3	3		
51	01510 0550	スクリュ	SCREW	4	4	4	4		
52	38511 0200	レンズ	LENS	1	1	1	1		
53	02610 0008	ワッシャ	WASHER	1	1	1	1		
54	39017 1720	ヘンソクシジバン	INDICATION PLATE	1	1	1	1		PTO4段 PTO RANGE 4
54	39017 1730	ヘンソクシジバン	INDICATION PLATE						PTO3段 PTO RANGE 3
55	39017 1710	ヘンソクシジバン	INDICATION	1	1	1	1		
56	01130 0812	ボルト	BOLT	1	1	1	1		
57	01560 0406	スクリュ	SCREW	4	4	4	4		
58	01560 0408	スクリュ	SCREW	4	4	4	4		
59	02610 0004	ワッシャ	WASHER	4	4	4	4		
60	01210 0814	スタッドボルト	STUD BOLT	1	1	1	1		
61	35076 2450	カバー	COVER	2	2	2	2		

改訂番号 年 月
SUPPLEMENT NO. No.10-1988年, 2月
No.10-FEBRUARY, 1988

バインダー NO.
BINDER NO.
ISP3010



シート 53. SEAT

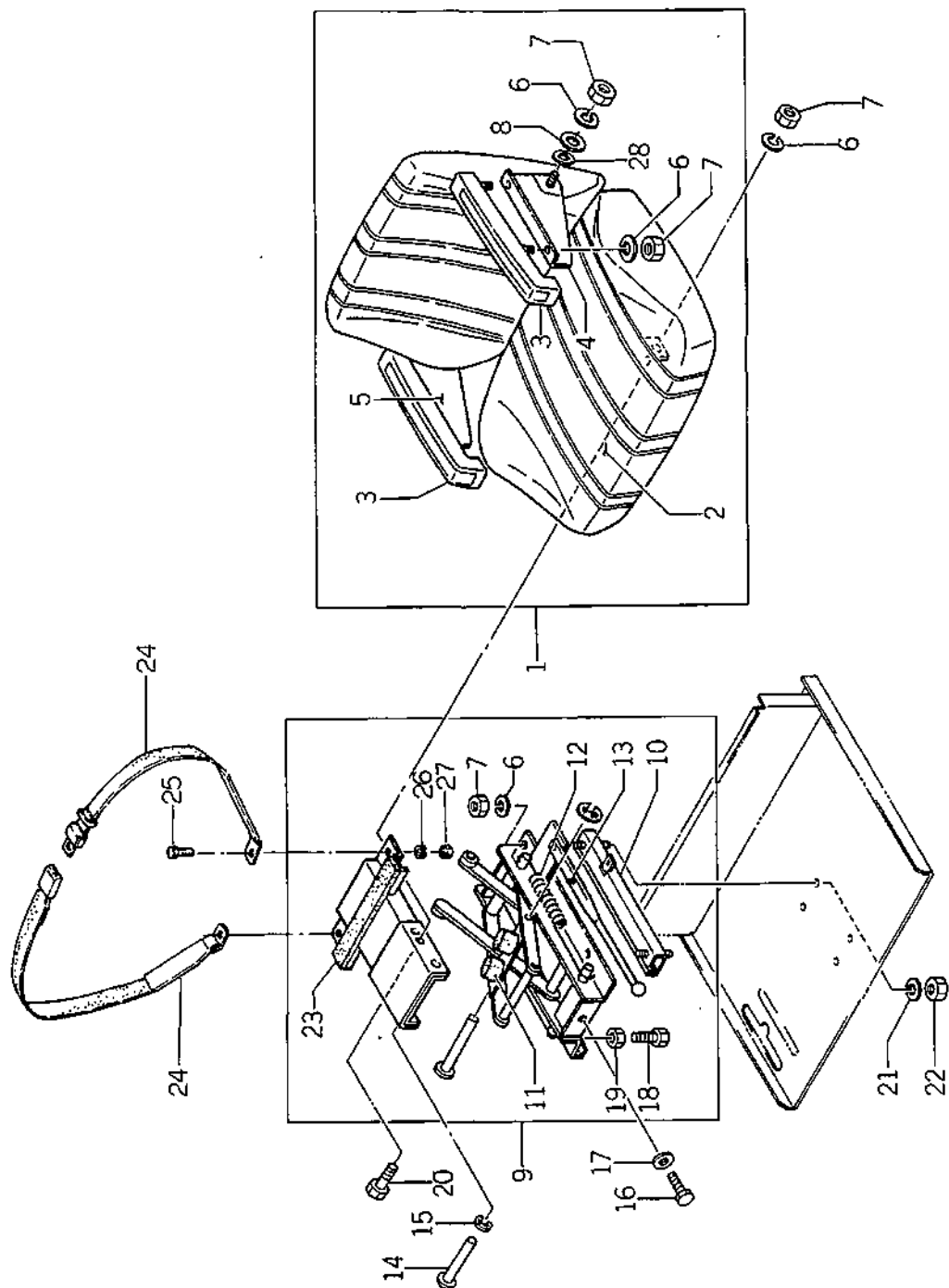

改訂番号	年月
SUPPLEMENT NO.	

(1-171)

バインダー NO.
BINDER NO.
ISP3010

シート
53. SEAT



管理コード

見 出 番 号 REF.NO.	コード番号 CODE NO.	部 品 名 称 PART NAME	個 数 Q'ty						注 文 単 位 Min.Qty	備 考 REMARKS
			SP 4500	SP 4540	SP 5500	SP 5540	SP 5540			
1	35570 0400	シート ASS'Y	1	1	1	1	1			
2	35574 0167	シート	1	1	1	1	1			
3	35574 0168	アームレスト	2	2	2	2	2			
4	35574 0169	アームレストフレーム; L	1	1	1	1	1			
5	35574 0170	アームレストフレーム; R	1	1	1	1	1			
6	02710 0008	スプリングワッシャー	12	12	12	12	12			
7	02010 0008	ナット	12	12	12	12	12			
8	02610 0008	ワッシャー	2	2	2	2	2			
9	35508 0300	シートダイ ASS'Y	1	1	1	1	1			
10	35574 0154	スライドルール ASS'Y; ロック	1	1	1	1	1			
11	35574 0155	ゴム	2	2	2	2	2			
12	35574 0157	スプリング	2	2	2	2	2			
13	35574 0160	ラッチワイヤ	1	1	1	1	1			
14	35574 0171	シャフト	1	1	1	1	1			
15	03680 0008	スナップリング	2	2	2	2	2			
16	01010 1040	ボルト	1	1	1	1	1			
17	02610 0010	ワッシャー	1	1	1	1	1			
18	01010 0620	ボルト	2	2	2	2	2			
19	02010 0006	ワッシャー	2	2	2	2	2			
20	01010 0816	ボルト	2	2	2	2	2			
21	02710 0010	スプリングワッシャー	4	4	4	4	4			
22	02010 0010	ナット	4	4	4	4	4			
23	39811 4400	ゴム	1	1	1	1	1			
24	35585 0030	シートベルト	1	1	1	1	1			
25	01013 1230	ボルト	2	2	2	2	2			
26	02710 0012	スプリングワッシャー	2	2	2	2	2			
27	02010 9096	ナット	2	2	2	2	2			
28	35574 0175	ウェーブワッシャー	2	2	2	2	2			
バインダー BINDER NO.			改 訂 番 号 年 月							考
ISP3010			SUPPLEMENT NO.							
(1 - 172)										



54. 安全フレーム
SAFETY FRAME

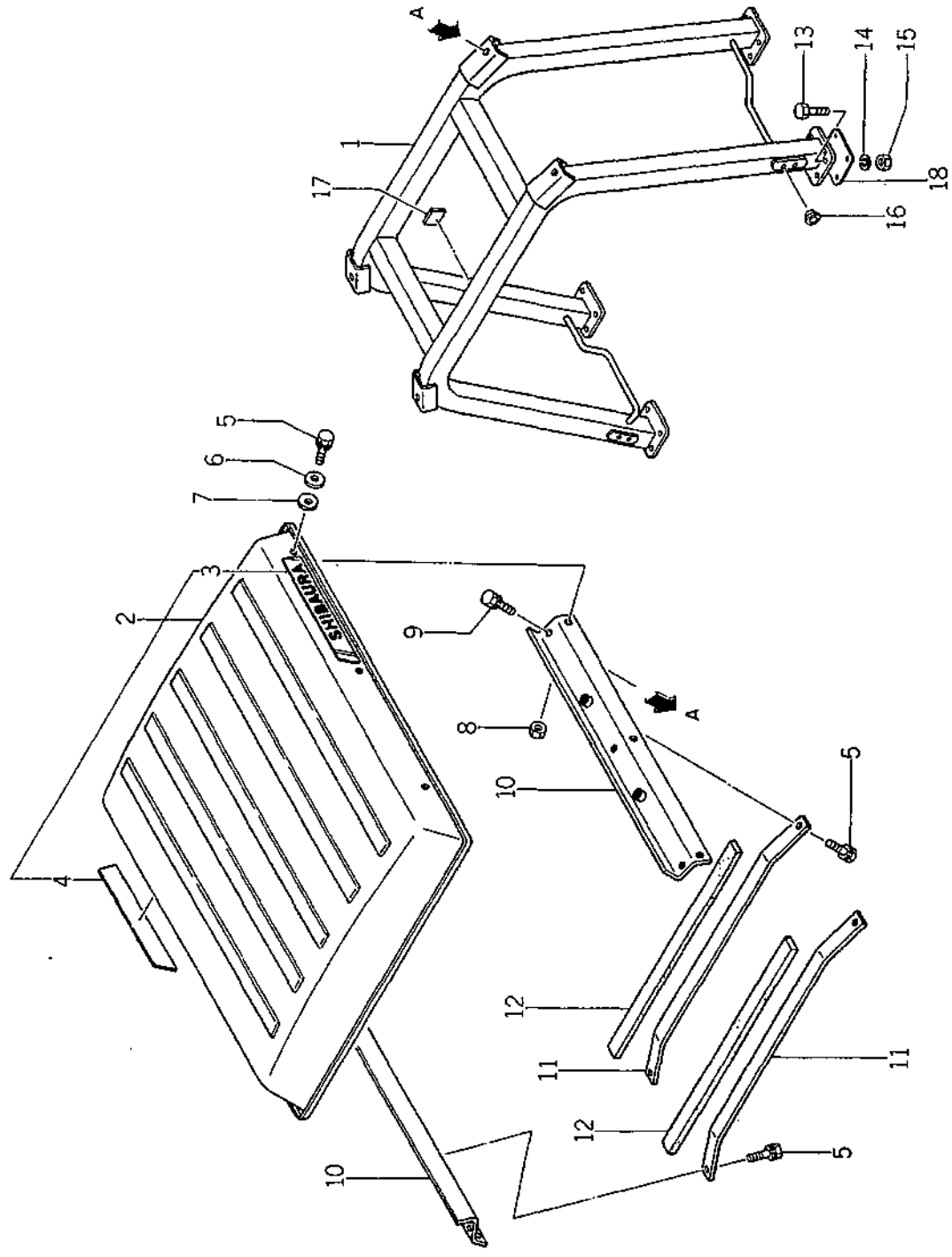

バインダー NO. BINDER NO.
ISP3010

改訂番号 年月	
SUPPLEMENT NO.	

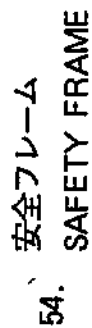

安全フレーム

SAFETY FRAME

[illegible]



55. 油圧シリンダヘッド
HYDRAULIC CYLINDER HEAD

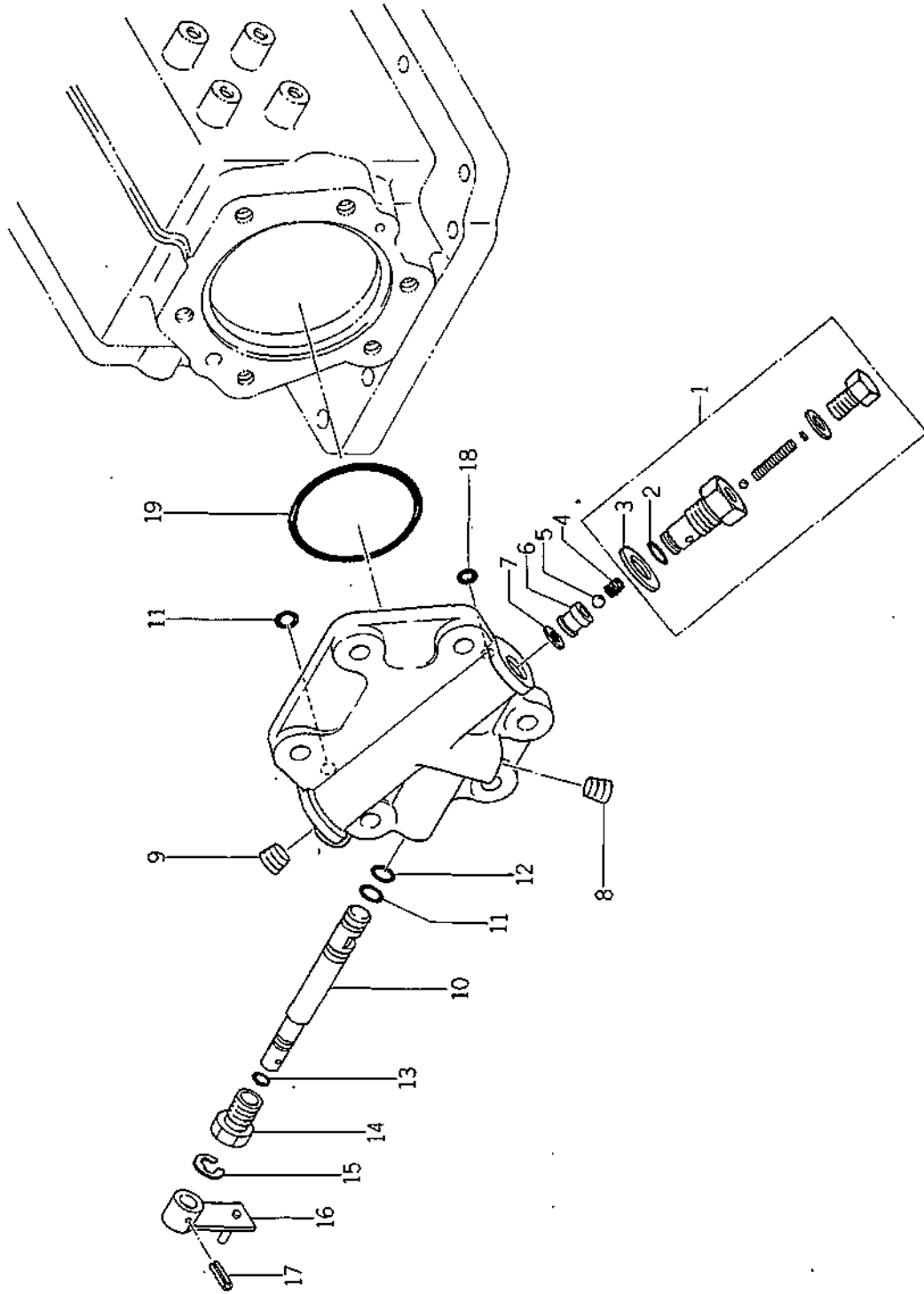

バインダー BINDER NO.
ISP 3010

(1 - 175)

改訂番号 SUPPLEMENT NO.
年月



55. 油圧シリンダヘッド
HYDRAULIC CYLINDER HEAD

管理コード

見 出 番 号 REF.NO.	コ ー ド 番 号 CODE NO.	部 品 名 称 PART NAME	個 数 Q'ty						注 文 単 位 MinQty	備 考 REMARKS
			SP 4500	SP 4540	SP 5500	SP 5540				
1	34001 0951	コントロールバルブ ASS'Y	1	1	1	1				
2	05210 0110	Oリング; P11	1	1	1	1				
3	39811 2140	ゴム	1	1	1	1				
4	39821 1860	スプリング	1	1	1	1				
5	04810 0011	スチールボール	1	1	1	1				
6	34019 0130	ガイド	1	1	1	1				
7	34099 0150	ガスケット	1	1	1	1				
8	06440 0020	プラグ	1	1	1	1				
9	06450 9001	プラグ	1	1	1	1				
10	34021 0420	シャフト	1	1	1	1				
11	05211 0120	Oリング; P12H	2	2	2	2				
12	05211 0110	Oリング; P11H	1	1	1	1				
13	05210 0090	Oリング; P9	1	1	1	1				
14	34019 0250	ガイド	1	1	1	1				
15	03680 0010	スナップリング	1	1	1	1				
16	34010 1530	コントロールレバー	1	1	1	1				
17	03030 0420	スプリングピン	1	1	1	1				
18	05210 0080	Oリング; P8	1	1	1	1				
19	05231 0800	Oリング; G80H	1	1	1	1				

バインダー NO.
BINDER NO.
ISP3010

(1-176)

改訂番号 年月
SUPPLEMENT NO.



油圧シリンダケース 56. HYDRAULIC CYLINDER CASE

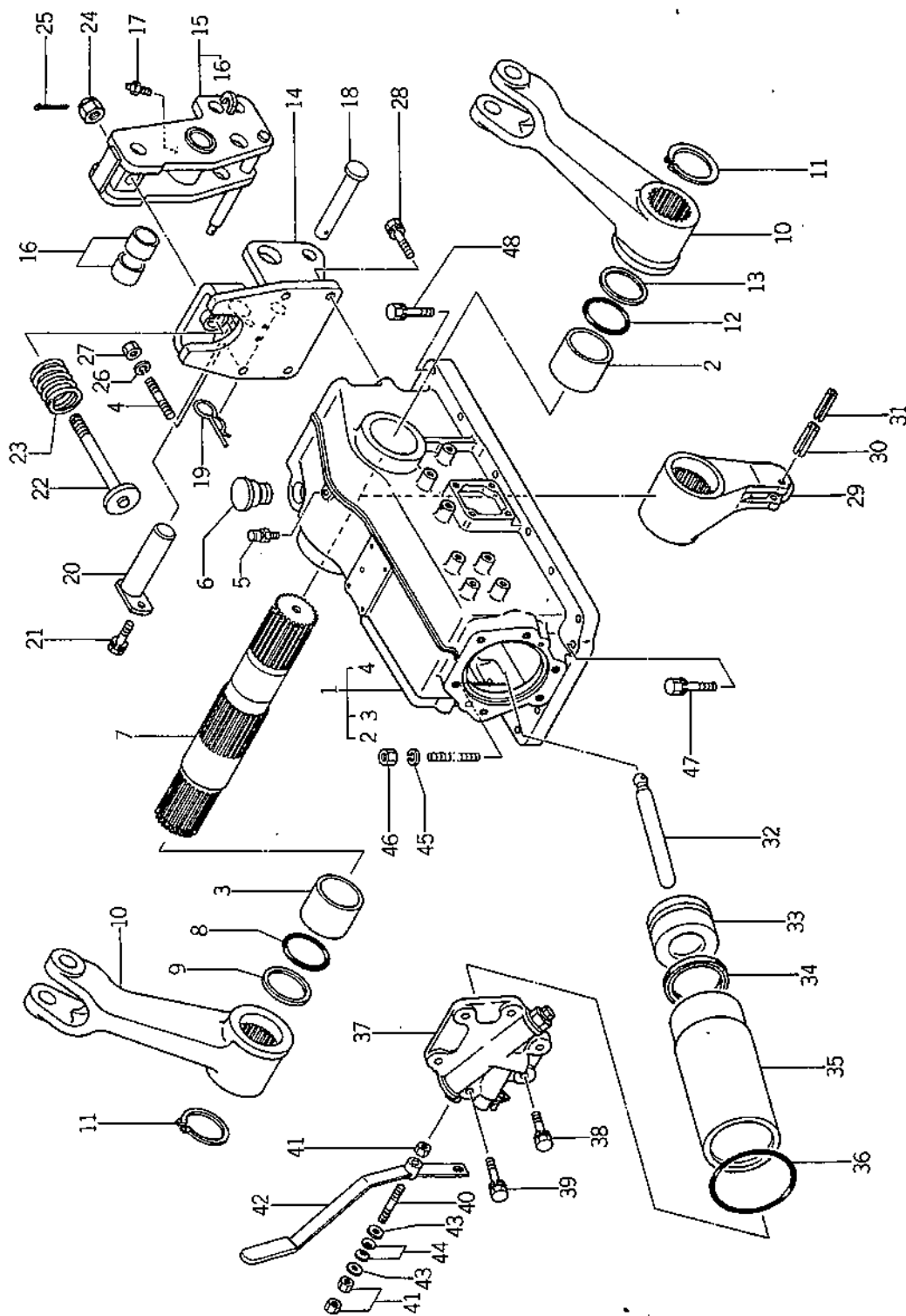

改訂番号	年月
SUPPLEMENT NO.	

(1-177)

バインダー BINDER NO.	NO.
IS P 3010	



56. 油圧シリンダケース
HYDRAULIC CYLINDER CASE

見 出		部 品 名 称		数 Q'ty		注 文		備 考	
番 号	REF.NO	部 品	名 称	個	数	単 位	REMARKS	備	考
CODE NO.	PART	NAME	MinQty	SP	SP	SP	SP	SP	SP
1	34408 0500	ケーシング ASS'Y	1	1	1	1	1	1	344800340
2	39851 0550	ブッシュ	1	1	1	1	1	1	
3	39851 0950	ブッシュ	1	1	1	1	1	1	
4	01211 1230	スタッドボルト	1	1	1	1	1	1	
5	34071 0030	ブリーザ	1	1	1	1	1	1	
6	39843 0490	プラグ	1	1	1	1	1	1	
7	34483 0331	コアツアームシャフト	1	1	1	1	1	1	
8	05230 0600	Oリング; G80	1	1	1	1	1	1	
9	39921 1260	スペーサ	1	1	1	1	1	1	
10	34411 0220	リフトアーム	2	2	2	2	2	2	
11	03610 0055	スナップリング	2	2	2	2	2	2	
12	05230 0550	Oリング; G55	1	1	1	1	1	1	
13	39921 1200	スペーサ	1	1	1	1	1	1	
14	37030 0400	トップリンクブラケット	1	1	1	1	1	1	
15	37003 0100	ブラケット ASS'Y	1	1	1	1	1	1	344400191
16	39851 0080	ブッシュ	2	2	2	2	2	2	
17	06061 0000	グリースニップル	1	1	1	1	1	1	
18	37091 0870	ピン	1	1	1	1	1	1	
19	39973 0010	ピン	1	1	1	1	1	1	
20	37090 0500	ピン	1	1	1	1	1	1	
21	01131 1020	ボルト	1	1	1	1	1	1	
22	37090 0460	ピン	1	1	1	1	1	1	
23	39821 2650	スプリング	1	1	1	1	1	1	
24	02210 0016	キャスルナット	1	1	1	1	1	1	
25	03010 4030	スプリットピン	1	1	1	1	1	1	
26	02710 0012	スプリングワッシャ	1	1	1	1	1	1	
27	02020 0012	ナット	1	1	1	1	1	1	
28	01131 1235	ボルト	3	3	3	3	3	3	
29	34481 0230	コアツアーム	1	1	1	1	1	1	
30	03030 0845	スプリングピン	1	1	1	1	1	1	
バインダー		NO.		改 訂 番 号		年 月		No.7-1986年. 8月	
BINDER		NO.		SUPPLEMENT NO.				No.7-AUGUST, 1986	
ISP3010									



56. 油圧シリンダケース
HYDRAULIC CYLINDER CASE

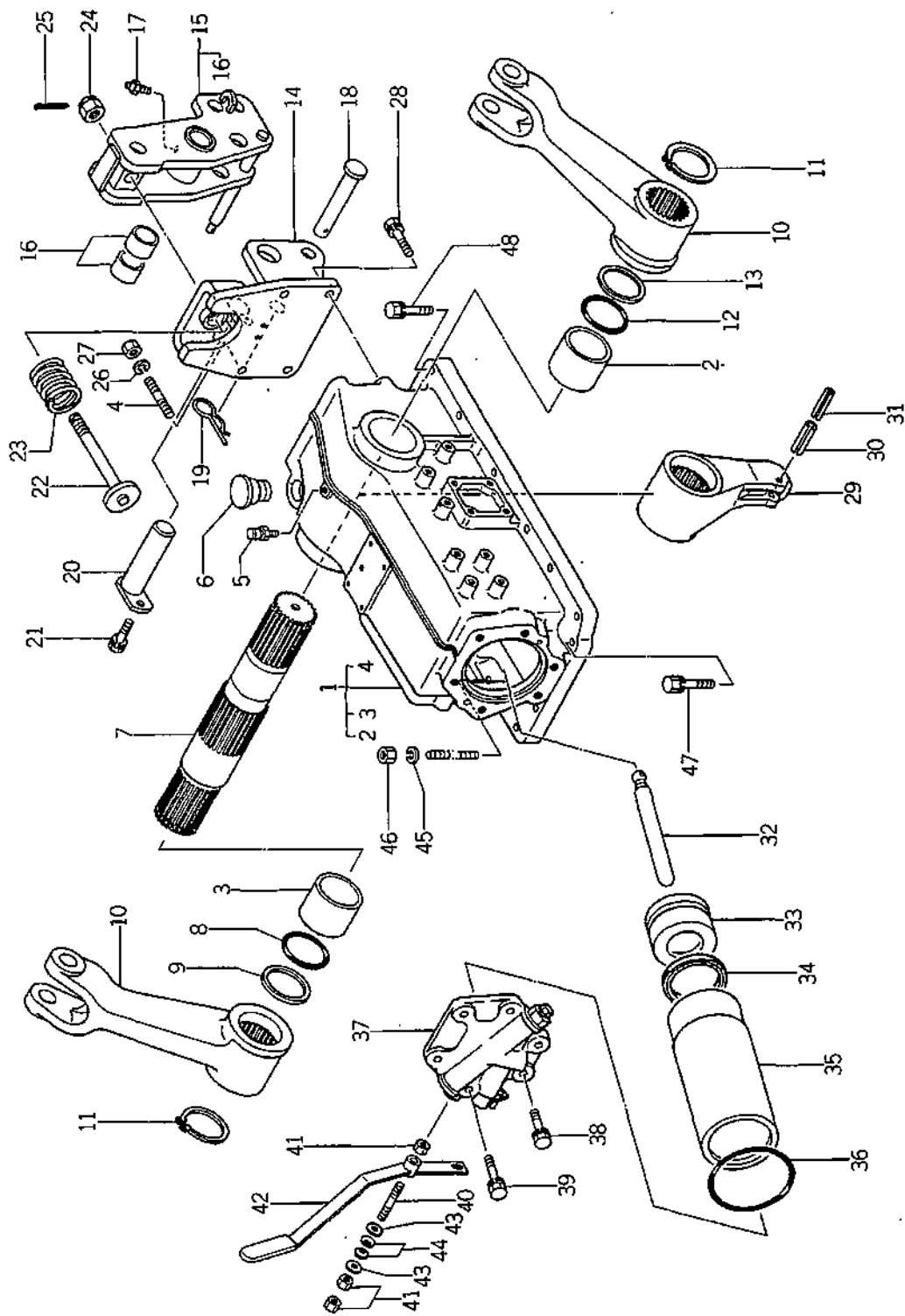

改訂番号	年月
SUPPLEMENT NO.	

(1 - 179)

バインダー NO.
BINDER NO.
ISP3010

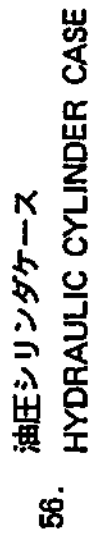

油圧シリンダケース

30. HYDRAULIC CYLINDER CASE

[illegible]



57. **MECHANICAL HYDRAULIC CONTROL**

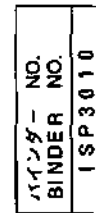

(1 - 181)

改訂番号年月	No.9 -- 1987年, 8月
SUPPLEMENT NO.	No.9 -- AUGUST, 1987



MECHANICAL HYDRAULIC CONTROL

(1-182)



57. メカニカル油圧コントロール
MECHANICAL HYDRAULIC CONTROL

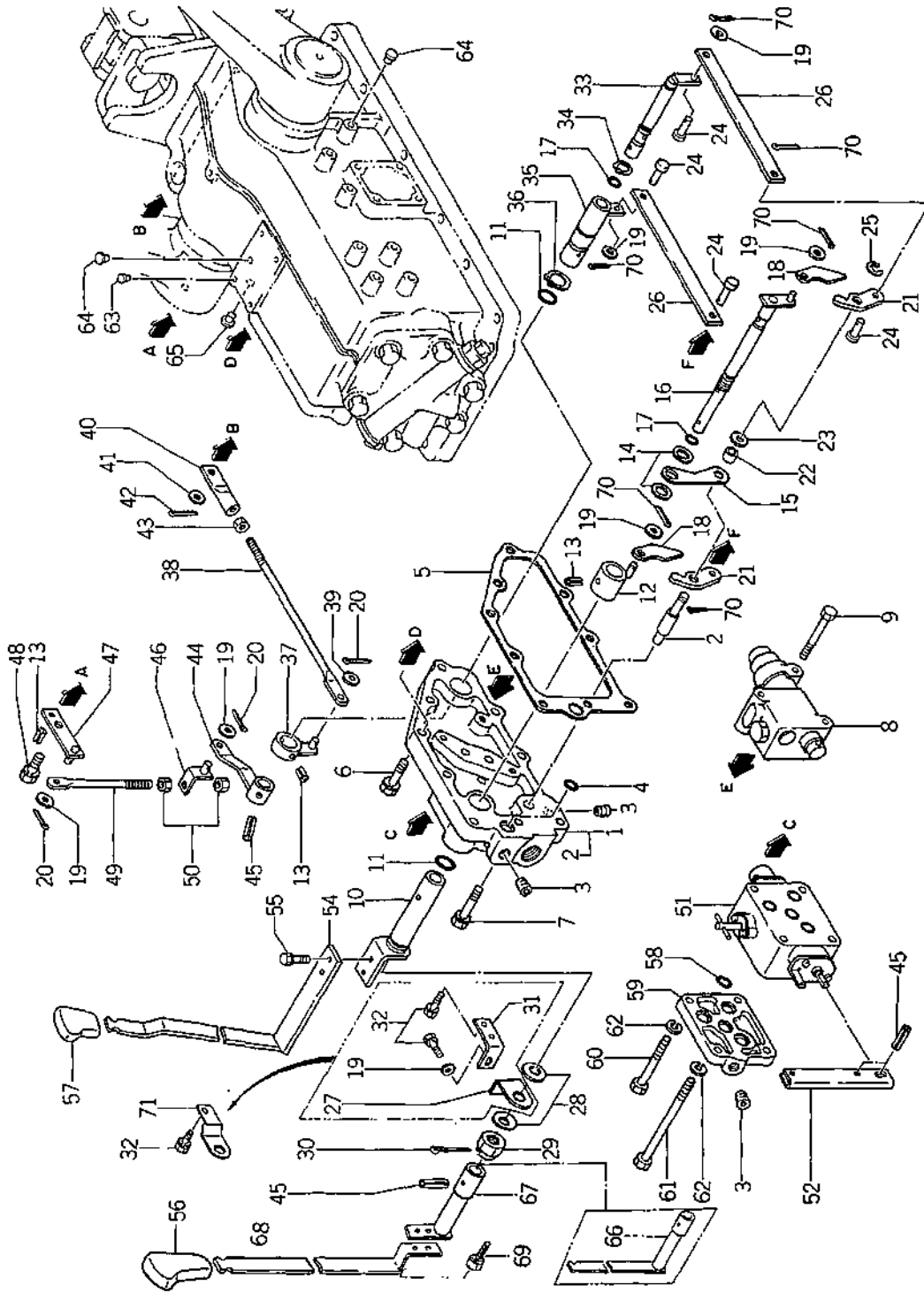

バインダー NO.
BINDER NO.
ISP3010

(1-183)

改訂番号 年月 No.9-1987年, 8月
SUPPLEMENT NO. No.9-AUGUST, 1987

57. メカニカル油圧コントロール
MECHANICAL HYDRAULIC CONTROL



管理コード

見出 番号 REFNO.	コード番号 CODE NO.	部 品 名 PART NAME	数 量 Qty				注 文 単位 MinQty	備 考 REMARKS
			SP 4500	SP 4540	SP 5500	SP 5540		
31	39956 5170	プレート	1	1	1	1		
32	01114 0612	ボルト	3	3	3	3		
33	34020 0410	コントロールシャフト	1	1	1	1		
34	03610 0016	スナップリング	1	1	1	1		
35	34020 0390	コントロールシャフト	1	1	1	1		
36	03610 0025	スナップリング	1	1	1	1		
37	34010 1700	コントロールレバー	1	1	1	1		
38	34421 0660	ロッド	1	1	1	1		
39	02610 0008	ワッシャー	1	1	1	1		
40	34421 0600	ロッド	1	1	1	1		
41	02610 0010	ワッシャー	1	1	1	1		
42	03010 3020	スプリットピン	1	1	1	1		
43	02010 0010	ナット	1	1	1	1		
44	34010 1800	コントロールレバー	1	1	1	1		
45	03030 0525	スプリングピン	4	4	4	4		
46	34030 0090	レバーストップ	1	1	1	1		
47	34420 0500	レックツロッド	1	1	1	1		
48	01131 0816	ボルト	1	1	1	1		
49	34421 0650	ロッド	1	1	1	1		
50	02010 0008	ナット	2	2	2	2		
51	34001 2500	コントロールバルブ ASS'Y	1	1	1	1		アタッチメントバルブ付時 W/ATTACHMENT VALVE
52	34012 1570	レバー	1	1	1	1		
54	34010 1760	コントロールレバー	1	1	1	1		
55	01131 0612	ボルト	2	2	2	2		
56	39818 0820	グリップ	1	1	1	1		
57	39818 0720	グリップ	1	1	1	1		
58	05211 0160	オリング; P16H	4	4	4	4		
59	34488 0240	バルブカバー	1	1	1	1		アタッチメントバルブ付時 W/ATTACHMENT VALVE
60	01011 0870	ボルト	3	3	3	3		アタッチメントバルブ無時 W/O ATTACHMENT VALVE
60	01131 0825	ボルト	3	3	3	3		

バインダー
BINDER NO.
ISP3010

(1-184)

改訂番号 年 月
SUPPLEMENT NO.
No.7-1988年, 8月
No.7-AUGUST, 1988



メカニカル油圧コントロール
57. MECHANICAL HYDRAULIC CONTROL

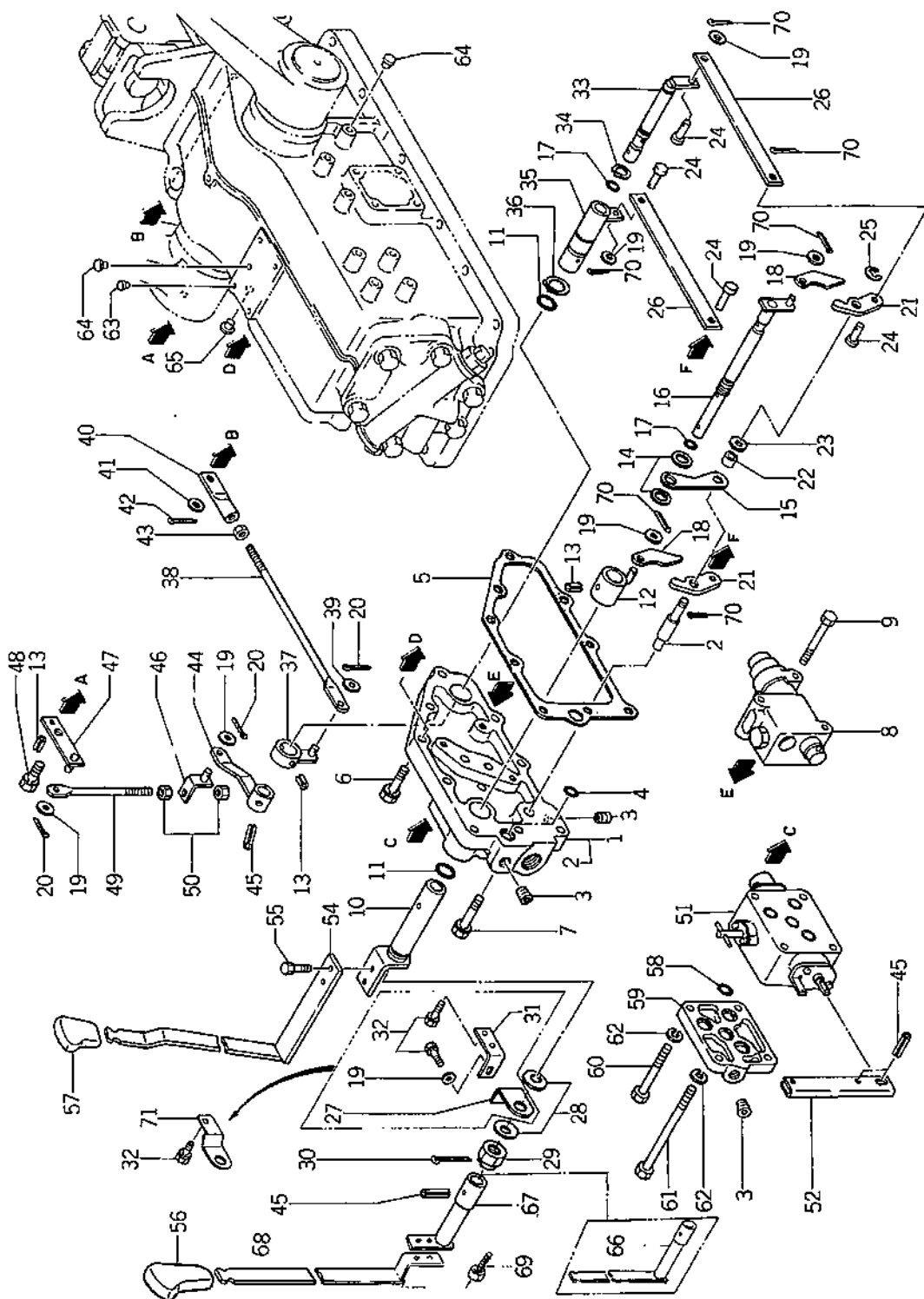

(1-185)

改訂番号	年月	№9-1987年, 8月
SUPPLEMENT NO.		№9-AUGUST, 1987

バインダー NO.	
BINDER NO.	
ISP3010	

メカニカル油圧コントロール

57. MECHANICAL HYDRAULIC CONTROL

[illegible]



メカニカルドラフトバルブ
58. MECHANICAL DRAFT VALVE

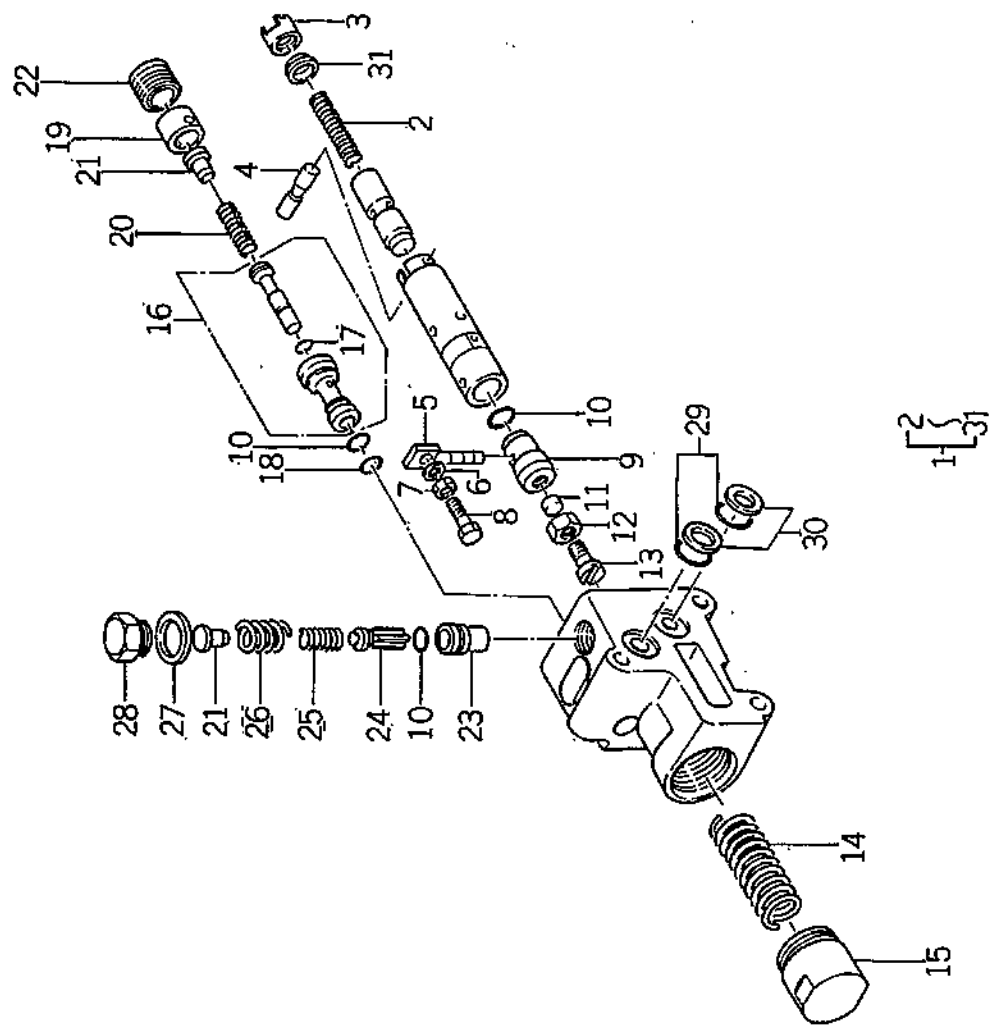

バインダー NO. BINDER NO.
ISP3010

改訂番号 SUPPLEMENT NO.
年月 YEAR MONTH



58. メカニカルドラフトバルブ
MECHANICAL DRAFT VALVE

管理コード

見 番 号 REFNO.	コ ー ド 番 号 CODE NO.	部 品 名 称 PART NAME	価 額				数 量		注 文 単 位 Min.Qty	備 考 REMARKS
			SP 4500	SP 4540	SP 5500	SP 5540	Q'ty	Q'ty		
1	34001 1920	バルブ ASS'Y	1	1	1	1				ドラフト DRAFT
2	34029 3002	スプリング	1	1	1	1				
3	34029 3003	スプリングシート	1	1	1	1				
4	34029 3004	ピン	1	1	1	1				
5	34029 3005	ピン	1	1	1	1				
6	02710 0005	スプリングワッシャー	1	1	1	1				
7	02010 0005	ナット	1	1	1	1				
8	34029 3006	ボルト	1	1	1	1				
9	34029 3007	プラグ	1	1	1	1				
10	05240 0125	オリング; S12.5	3	3	3	3				
11	34029 3009	プラグ	1	1	1	1				
12	02030 0008	ナット	1	1	1	1				
13	34029 3010	スクリュウ	1	1	1	1				
14	34029 3011	スプリング	1	1	1	1				
15	34029 3012	キャップ	1	1	1	1				
16	34029 3013	ロウリングバルブ ASS'Y	1	1	1	1				
17	34029 3014	オリング	1	1	1	1				
18	05240 0112	オリング; S11.2	1	1	1	1				
19	34029 3016	カラー	1	1	1	1				
20	34029 3017	スプリング	1	1	1	1				
21	34029 3018	スプリングシート	2	2	2	2				
22	34029 3019	プラグ	1	1	1	1				
23	34029 3020	ブッシュ	1	1	1	1				
24	34029 3021	チェックバルブ	1	1	1	1				
25	34029 3022	スプリング	1	1	1	1				
26	34029 3023	スプリング	1	1	1	1				
27	34029 3024	ガスケット	1	1	1	1				
28	34029 3025	キャップ	1	1	1	1				
29	05211 0140	オリング; P14	2	2	2	2				
30	34029 3027	バックアップリング	1	1	1	1				

バインダー
BINDER NO.
I SP3010

(1-188)

改訂番号 年月
SUPPLEMENT NO.



58. メカニカルドラフトバルブ
MECHANICAL DRAFT VALVE

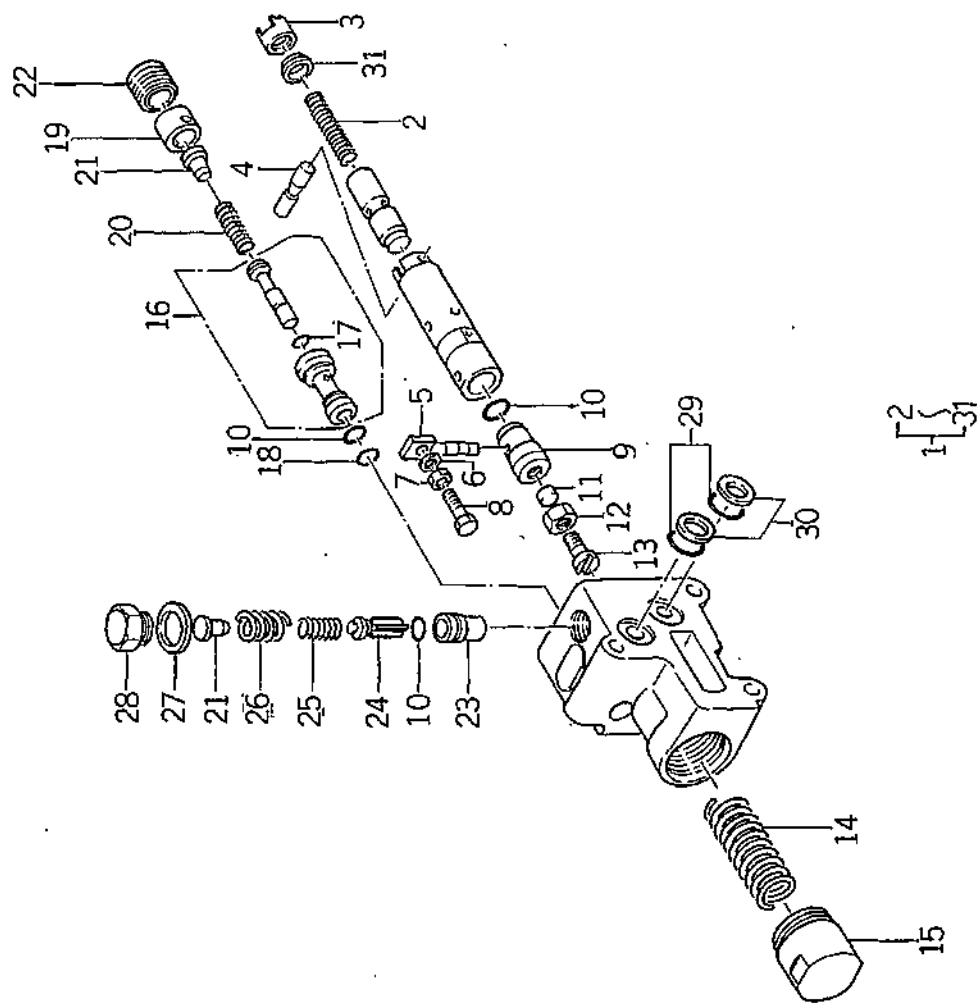

バインダー BINDER	NO. NO.
ISP 3010	

(1-189)

改訂番号 SUPPLEMENT NO.	年 月

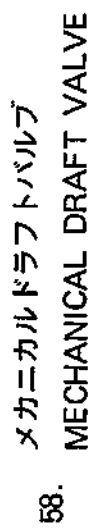

(1 - 190)



59. アタッチメントバルブ
ATTACHMENT VALVE

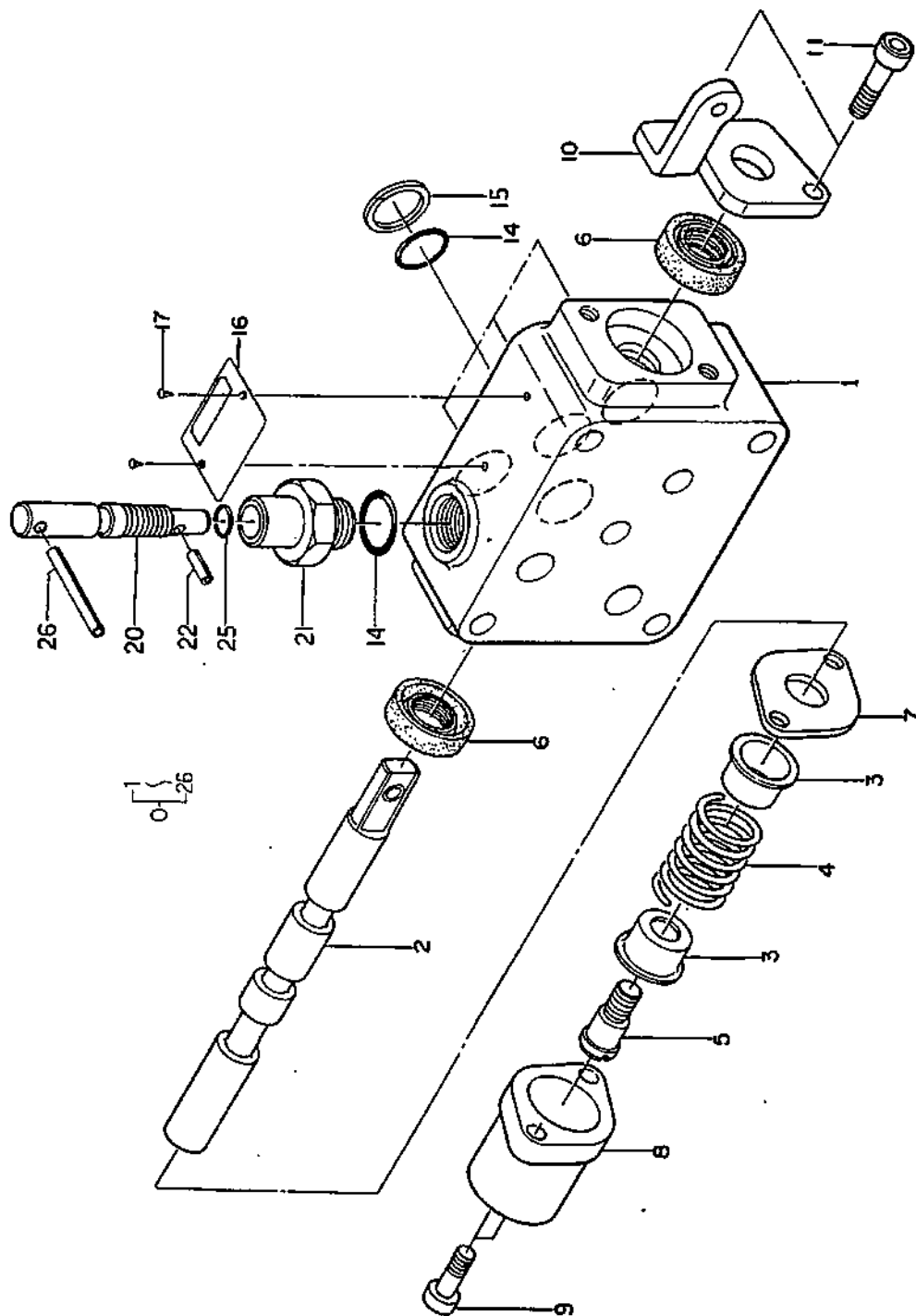

バインダー BINDER NO.	ISP3010
---------------------	---------

(1-191)

改訂番号 SUPPLEMENT NO.	年月 YEAR MONTH
------------------------	------------------

59. アタッチメントバルブ
ATTACHMENT VALVE



管理コード

見 出 番 号 REF.NO.	コ ー ド 番 号 CODE NO.	部 品 名 称 PART NAME	数 Q'ty				注 文 単 位 MinQty	備 考 REMARKS
			SP 4500	SP 4540	SP 5500	SP 5540		
0	34001 2500	コントロールバルブ ASS'Y	1	1	1	1		
1	※ ※ ※	ハウジング	1	1	1	1		
2	※ ※ ※	スプール	1	1	1	1		
3	34028 3197	スプリングシート	2	2	2	2		
4	34029 3198	スプリング	1	1	1	1		
5	34029 3199	ボルト	1	1	1	1		
6	34029 3234	オイルシール	2	2	2	2		
7	34029 3233	プレート	1	1	1	1		
8	34029 3200	キャップナット	1	1	1	1		
9	01070 0616	ボルト	2	2	2	2		
10	34029 3235	ブラケット	1	1	1	1		
11	01070 0612	ボルト	2	2	2	2		
14	05211 0140	O-RING ; P14	5	5	5	5		
15	34029 3083	バックアップリング	4	4	4	4		
16	※ ※ ※	ネームプレート	1	1	1	1		
17	※ ※ ※	ネイル	2	2	2	2		
20	34029 3268	バルブ	1	1	1	1		
21	34029 3269	ガイドスクリュー	1	1	1	1		
22	03030 0312	スプリングピン	1	1	1	1		
25	05211 0080	O-RING ; P8	1	1	1	1		
26	03030 0336	スプリングピン	1	1	1	1		

バインダー NO.
BINDER NO.
ISP3010

(1 - 192)

改訂番号 年月
SUPPLEMENT NO.



60. アタッチメントバルブ配管, レバー
ATTACHMENT VALVE PIPING, LEVER

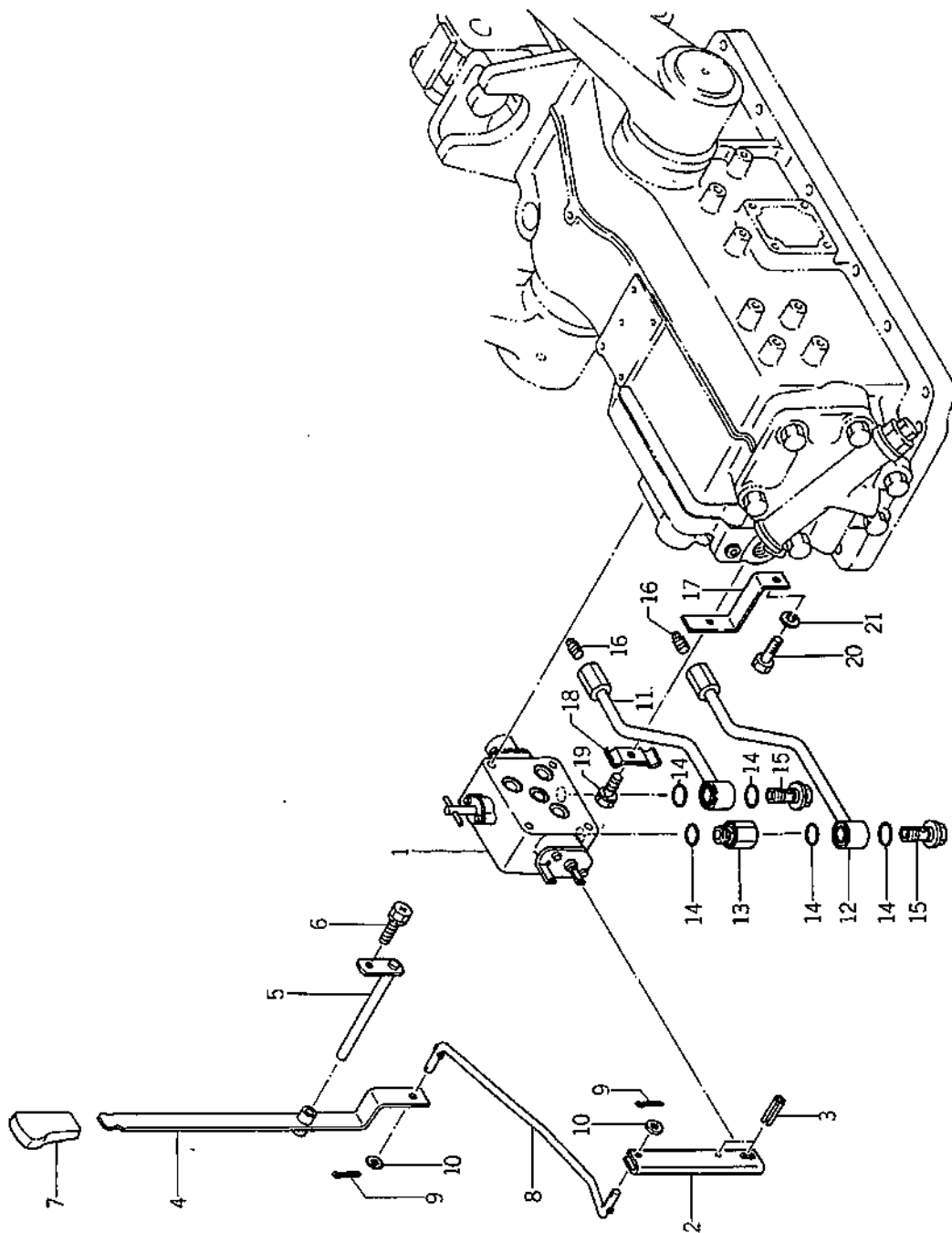

(1-193)

バインダー NO.	
BINDER NO.	
ISP3010	

改訂番号	年月
SUPPLEMENT NO.	

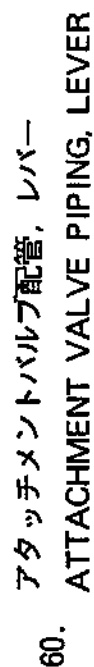

(1-194)



メカ系油圧配管

61.

MECHANICAL HYDRAULIC PIPING

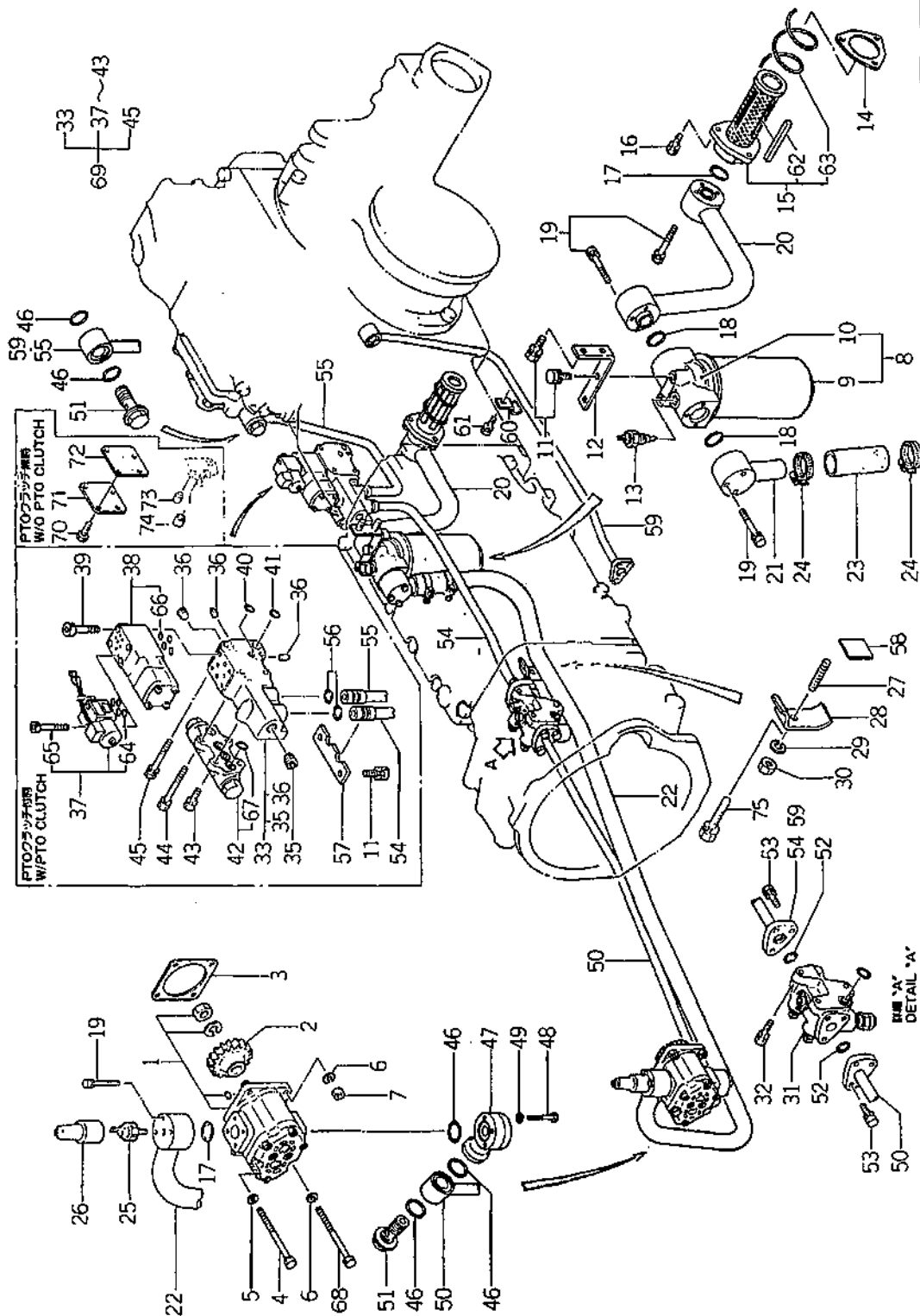

(1-195)

改訂番号	年月	№11-1988年, 9月
SUPPLEMENT NO.	№11-SEPTEMBER, 1988	

バインダー NO.	
BINDER NO.	
ISP3010	

メカ系油圧配管

61. MECHANICAL HYDRAULIC PIPING



管理コード

見 出 番 号 REF.NO.	コ ー ド 番 号 CODE NO.	部 品 名 称 PART NAME	個 数 Qty					注 文 単 位 MinQty	備 考 REMARKS
			SP 4500	SP 4540	SP 5500	SP 5540			
1	34045 0280	オイルポンプ	1	1	1	1			
2	34046 0050	ドライブギヤ	1	1	1	1			
3	34099 0010	ガスケット	1	1	1	1			
4	01010 9116	ボルト	1	1	1	1			
5	02510 0008	シールワッシャー	1	1	1	1			
6	02710 0008	スプリングワッシャー	3	3	3	3			
7	02010 0008	ナット	2	2	2	2			
8	34005 0090	オイルフィルタ ASS'Y	1	1	1	1			
9	34050 0490	ストレーナ	1	1	1	1			
10	34075 0100	オイルフィルタボディ	1	1	1	1			
11	01131 1020	ボルト	6	6	6	6			
12	34491 0920	ブラケット	1	1	1	1			
13	38520 0490	スイッチ ASS'Y	1	1	1	1			
14	34099 0070	ガスケット	1	1	1	1			
15	34050 0500	ストレーナ	1	1	1	1			
16	01130 0820	ボルト	3	3	3	3			
17	05210 0220	オリング; P22	2	2	2	2			
18	05240 0250	オリング; S25	2	2	2	2			
19	01131 0650	ボルト	12	12	12	12			
20	34060 5600	オイルパイプ	1	1	1	1			
21	34060 5700	オイルパイプ	1	1	1	1			
22	34060 5500	オイルパイプ	1	1	1	1			
23	39811 1120	ゴム	1	1	1	1			
24	39875 0260	ホースバンド	2	2	2	2			
25	38520 0970	スイッチ ASS'Y	1	1	1	1			
26	39811 1830	ゴムキャップ	1	1	1	1			
27	01210 1040	スタッドボルト	1	1	1	1			
28	39911 0410	クランプ	1	1	1	1			
29	02710 0010	スプリングワッシャー	1	1	1	1			
30	02020 0010	ナット	1	1	1	1			

改訂番号 年月 月
SUPPLEMENT NO. No11-1988年, 9月
No11-SEPTEMBER, 1988



メカ系油圧配管

61.

MECHANICAL HYDRAULIC PIPING

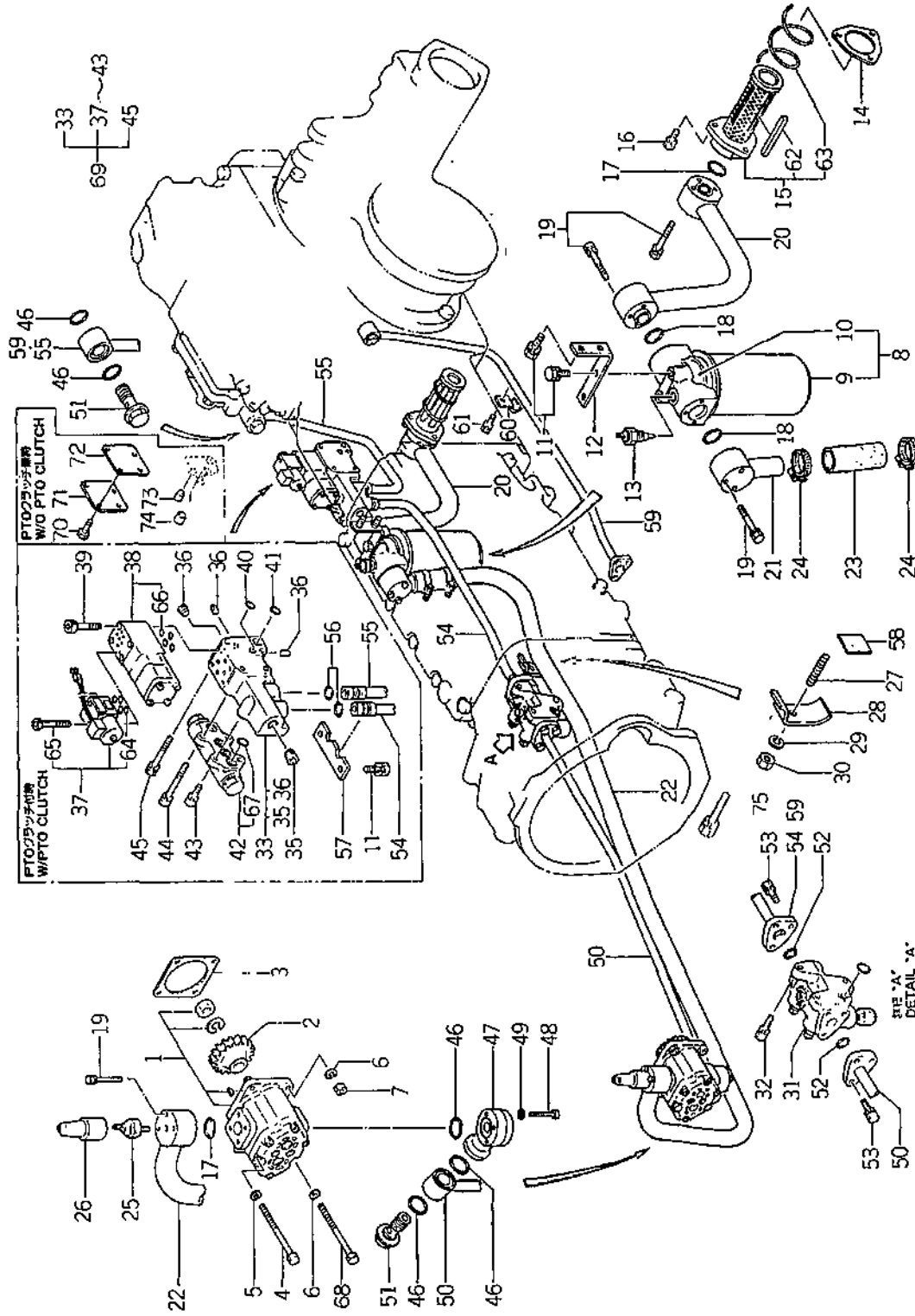

改訂番号	年月	№11-1988年, 9月
SUPPLEMENT NO.		№11-SEPTEMBER, 1988

(1-197)

バインダー BINDER NO.	NO.
	SP3010

メカ系油圧配管

61.

MECHANICAL HYDRAULIC PIPING



管理コード

見出 番号 REFNO.	コード番号 CODE NO.	部 品 名 称 PART NAME	個 数 Qty					注 文 単位 MinQty	備 考 REMARKS
			SP 4500	SP 4540	SP 5500	SP 5540			
31	34001 2003	コントロールバルブ ASS'Y	1	1	1	1			
32	01130 0825	ボルト	3	3	3	3			
33	34007 0050	ジョイント ASS'Y	1	1	1	1			
35	06440 0020	プラグ	1	1	1	1			
36	06440 0010	プラグ	4	4	4	4			
37	34001 1833	コントロールバルブ ASS'Y	1	1	1	1			
38	34001 1950	コントロールバルブ ASS'Y	1	1	1	1			(c)
38	34001 1951	コントロールバルブ ASS'Y	1	1	1	1			(d)
39	01070 0645	ボルト	4	4	4	4			PTO クラッチ付時 W/PTO CLUTCH
40	05210 0070	オリング; P7	1	1	1	1			
41	05210 0120	オリング; P12	3	3	3	3			
42	34001 1780	コントロールバルブ ASS'Y	1	1	1	1			
43	01131 0620	ボルト	2	2	2	2			
44	01131 0665	ボルト	2	2	2	2			
45	01131 0655	ボルト	2	2	2	2			
46	05231 0250	オリング; G25H	5	5	5	5			
47	34062 0980	フランジ	1	1	1	1			
48	01011 0640	ボルト	3	3	3	3			
49	02710 0006	スプリングワッシャー	3	3	3	3			
50	34060 5751	オイルパイプ; テリベリ	1	1	1	1			
51	39848 0250	アイボルト	2	2	2	2			
52	05211 0200	オリング; P20H	2	2	2	2			
53	01131 0820	ボルト	6	6	6	6			
54	34060 5850	オイルパイプ	1	1	1	1			
55	34060 5900	オイルパイプ	1	1	1	1			PTO クラッチ付時 W/PTO CLUTCH
56	05211 0160	オリング; P16H	2	2	2	2			
57	39956 5160	プレート	1	1	1	1			
58	39811 6500	ゴム	1	1	1	1			
59	34060 6000	オイルパイプ	1	1	1	1			PTO クラッチ無時 W/O PTO CLUTCH
60	39911 0400	クランプ	1	1	1	1			
バインダー BINDER NO.			改訂番号 年 月			No11-1988年, 9月			
1SP3010			SUPPLEMENT NO.			No11-SEPTEMBER, 1988			



メカ系油圧配管

61.

MECHANICAL HYDRAULIC PIPING

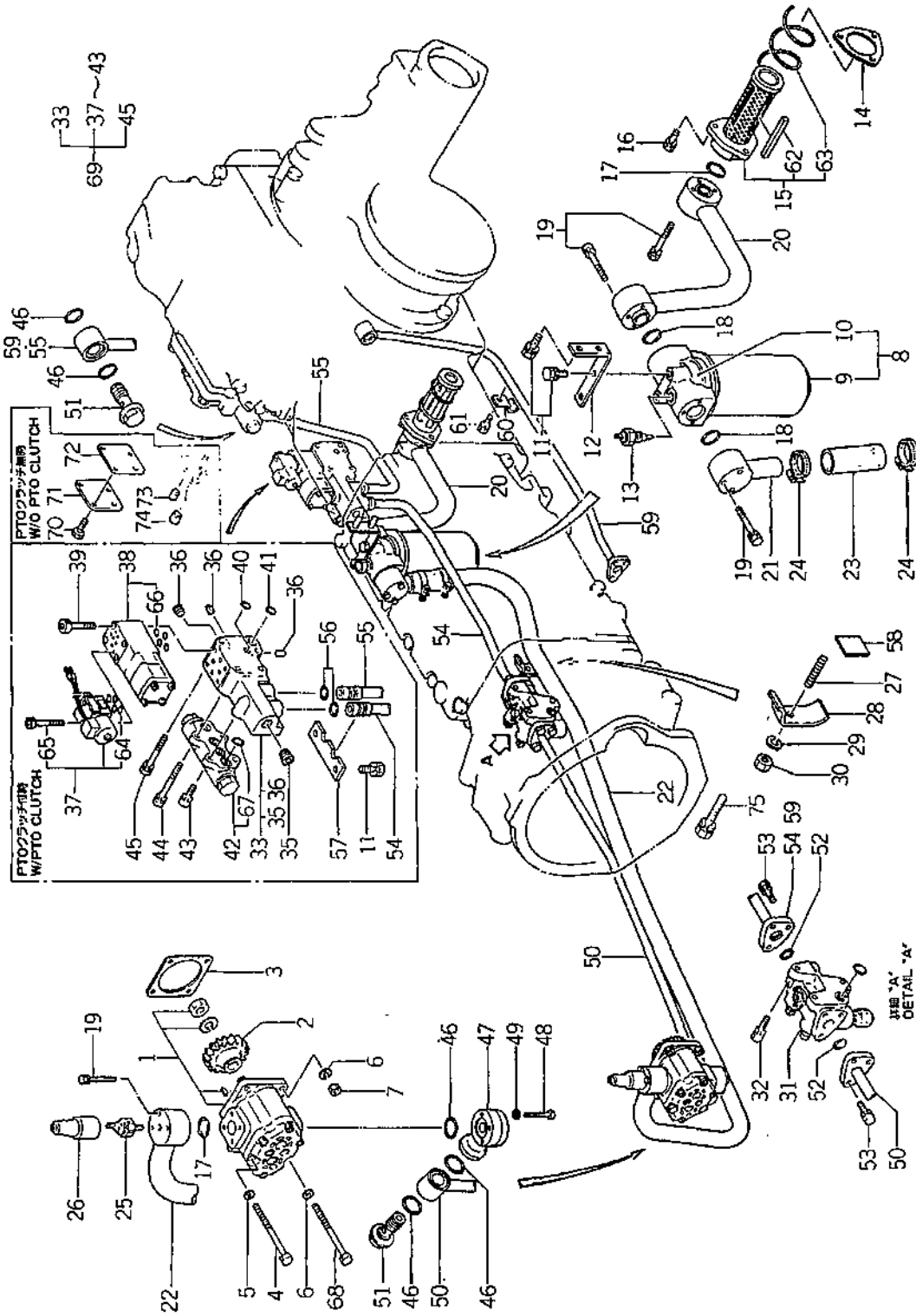

(1 - 199)

バインダー NO.	11-1988年, 9月
BINDER NO.	No.11-SEPTEMBER, 1988
ISP3010	

改訂番号	年 月	No.11-1988年, 9月
SUPPLEMENT NO.		No.11-SEPTEMBER, 1988

メカ系油圧配管

61.

MECHANICAL HYDRAULIC PIPING



管理コード

見 出 番 号 REF.NO.	コ ー ド 番 号 CODE NO.	部 品 名 称 PART NAME		個 数 Qty						注 文 単 位 MinQty	備 考 REMARKS
		SP	SP	SP	SP	SP	SP	SP	SP		
61	01130 1020	ボルト	BOLT	1	1	1	1	1	1		PTO クラッチ付時, W/PTO CLUTCH
62	32491 0020	マグネット	MAGNET	5	5	5	5	5	5		
63	39821 2100	スプリング	SPRING	1	1	1	1	1	1		
64	05210 0050	O-RING	O-RING	4	4	4	4	4	4		
65	01070 0435	ボルト	BOLT	2	2	2	2	2	2		
66	05210 0070	O-RING	O-RING	4	4	4	4	4	4		(a)
67	05211 0120	O-RING	O-RING	3	3	3	3	3	3		
68	01010 9118	ボルト	BOLT	1	1	1	1	1	1		
69	34000 1400	コントロールバルブ KIT	CONTROL VALVE KIT	1	1	1	1	1	1		
70	01114 0612	ボルト	BOLT	4	4	4	4	4	4		
71	32221 1150	ケースカバー	CASE COVER	1	1	1	1	1	1		(a)
72	32299 0870	ガスケット	GASKET	1	1	1	1	1	1		(a)
73	19846 6010	メクラセン	BLANK PLUG	1	1	1	1	1	1		(b)
74	19846 6020	メクラセン	BLANK PLUG	2	2	2	2	2	2		(b)
75	01130 1040	ボルト	BOLT	1	1	1	1	1	1		
(a) { XI ~ 10030				(c) { XI ~ 10030							
(a) { XIF ~ 10969				(c) { XIF ~ 10969							
(b) { XI ~ 10031 ~				(d) { XI 10031 ~							
(b) { XIF 10031 ~				(d) { XIF 10031 ~							



62. 油圧オイルポンプ
HYDRAULIC OIL PUMP

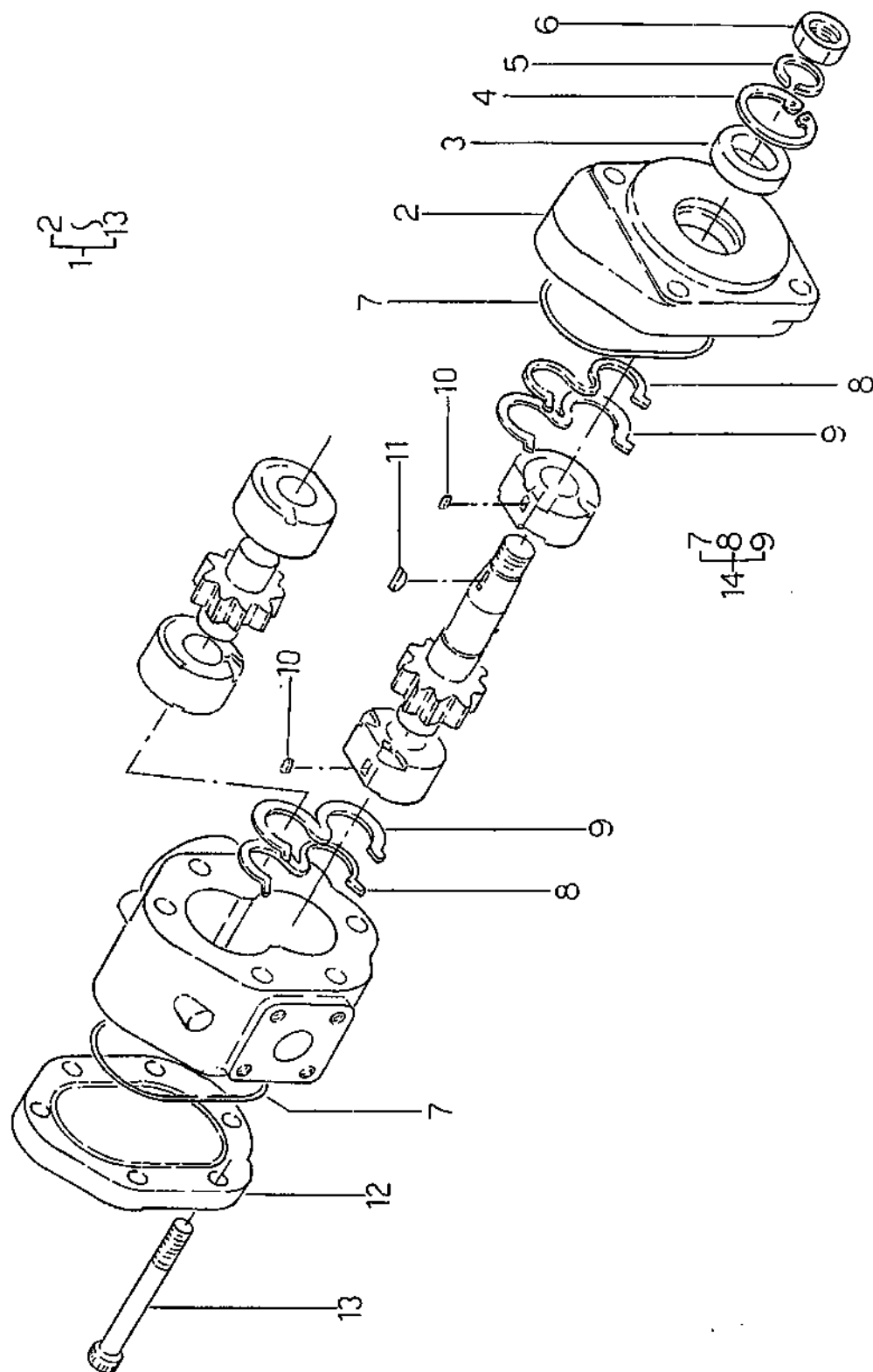

改訂番号	年月
SUPPLEMENT NO.	

(1-201)

バインダー BINDER NO.
ISP3010

62.

HYDRAULIC OIL PUMP

HYDRAULIC OIL PUMP

管理コード

見出し 番号 REF.NO.	コード番号 CODE NO.	部 品 名 称		個 数 Q'ty	注 文 単位 Min.Qty	備 考 REMARKS
		PART	NAME			
1	34045 0280	オイルポンプ ASS'Y	OIL PUMP ASS'Y			
2	34049 0167	フランジ	FLANGE			
3	34049 0151	オイルシール	OIL SEAL			
4	34049 0152	スナップリング	SNAP RING			
5	02710 0012	スプリングワッシャー	SPRING WASHER			
6	02010 9001	ナット	NUT			
7	34049 0156	オリング	O-RING			
8	34049 0154	バックアップエレメント	BACK UP ELEMENT			
9	34049 0153	シールエレメント	SEAL ELEMENT			
10	34049 0155	キー	KEY			
11	03430 3013	ウッドラフキー	WOODRUFF KEY			
12	34049 0168	カバー	COVER			
13	34496 0115	ボルト	BOLT			
14	34049 0157	シールキット	SEAL KIT			各2ヶ

バインダー NO.
BINDER NO.
ISP3010

(1 - 202)

改訂番号 年月
SUPPLEMENT NO.



リリーフバルブ RELIEF VALVE

63.

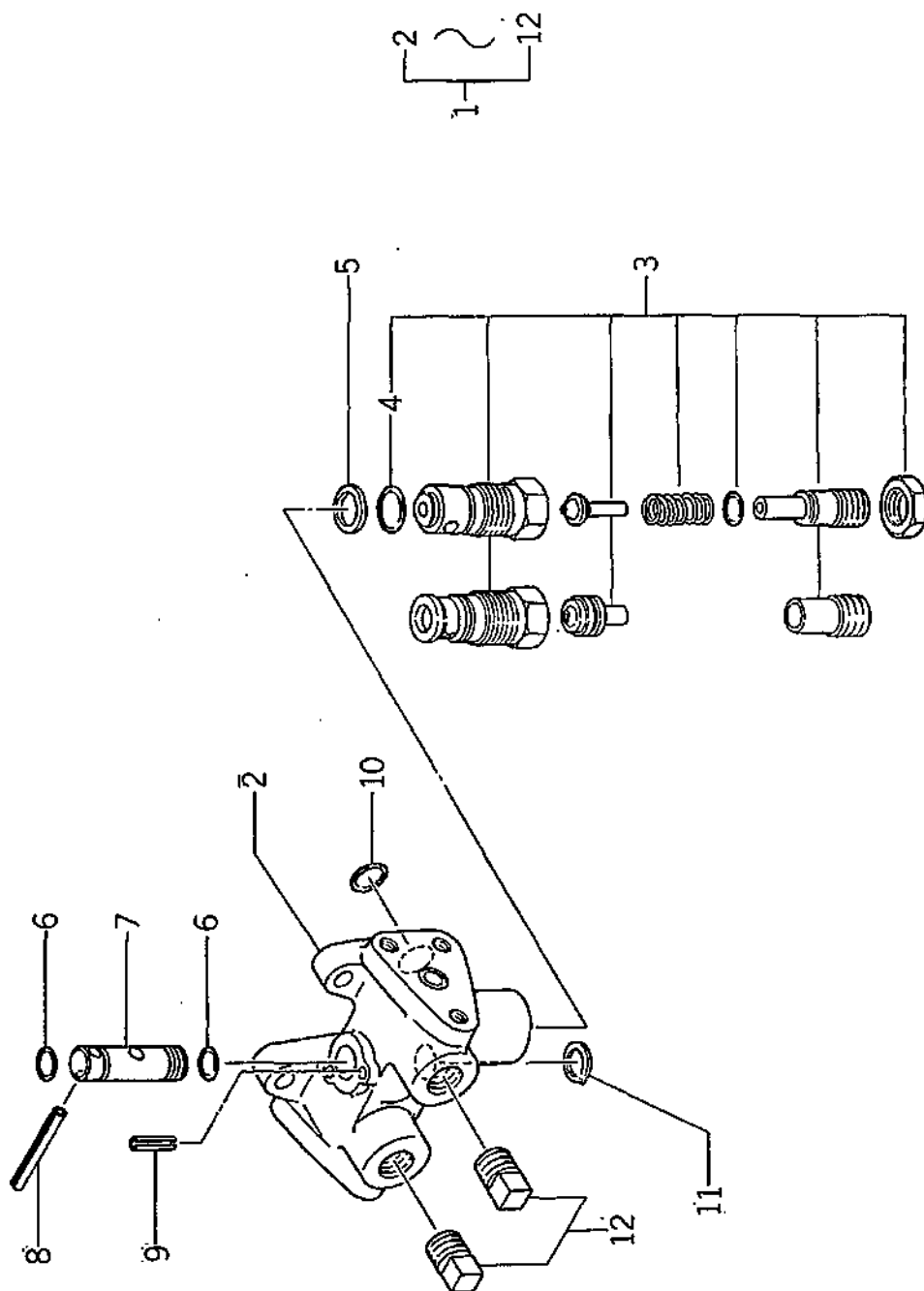

(1-203)

改訂番号	年月	№ 8-1987年, 2月
SUPPLEMENT NO.	№ 8-FEBRUARY, 1987	

バインダー BINDER NO.	ISP3010
---------------------	---------



63. リリーフバルブ
RELIEF VALVE

[illegible]



64. P.T.O クラッチバルブ
P.T.O-CLUTCH VALVE

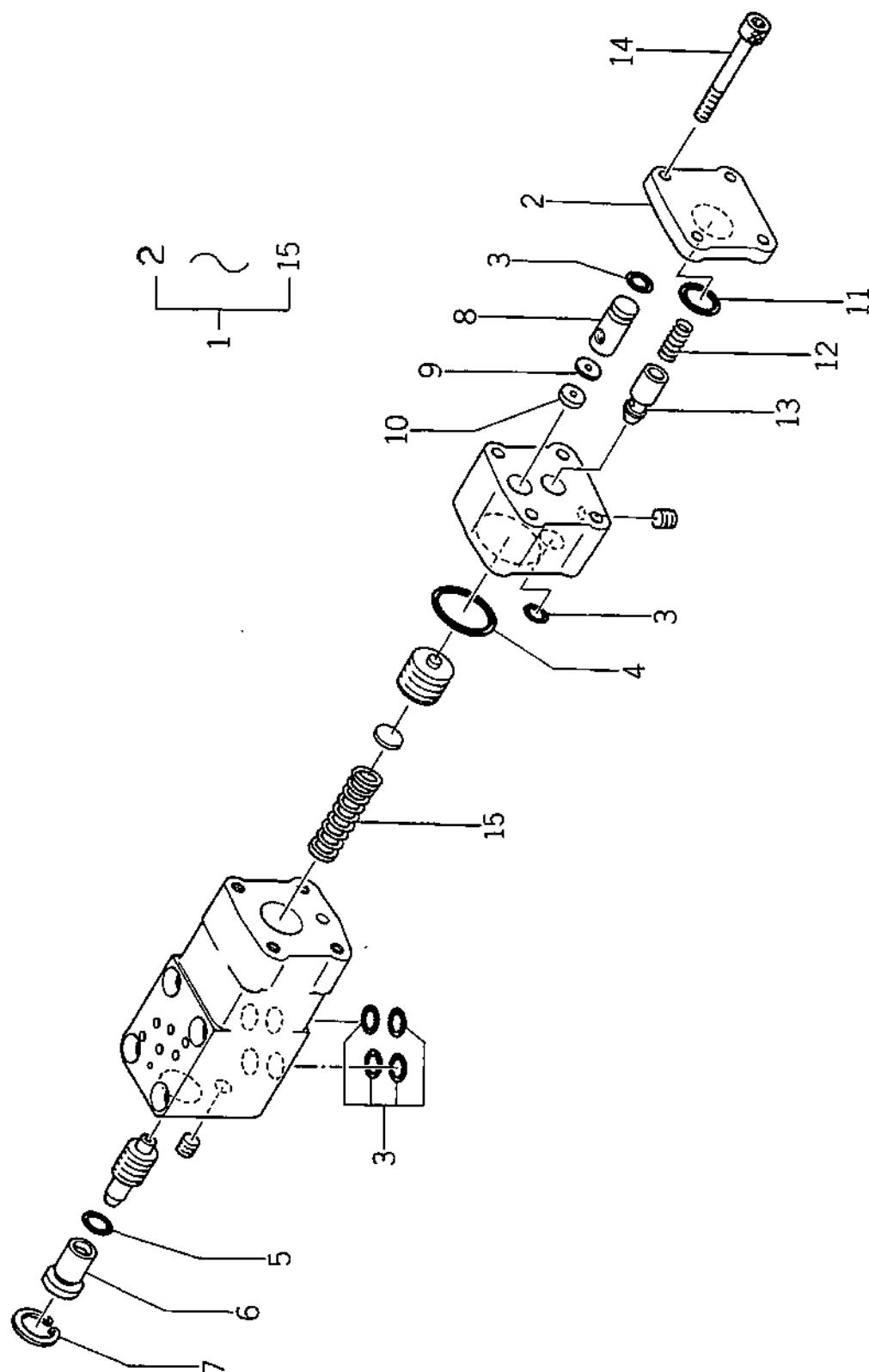

バインダー NO.
BINDER NO.
1 SP3010

(1-205)

改訂番号	年月	№ 8-1987年, 2月
SUPPLEMENT NO.		№ 8-FEBRUARY, 1987

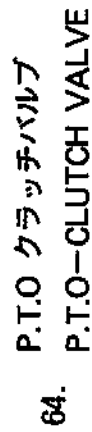

(1 - 206)



65. P.T.O クラッチ電磁バルブ
P.T.O-CLUTCH SOLENOID VALVE

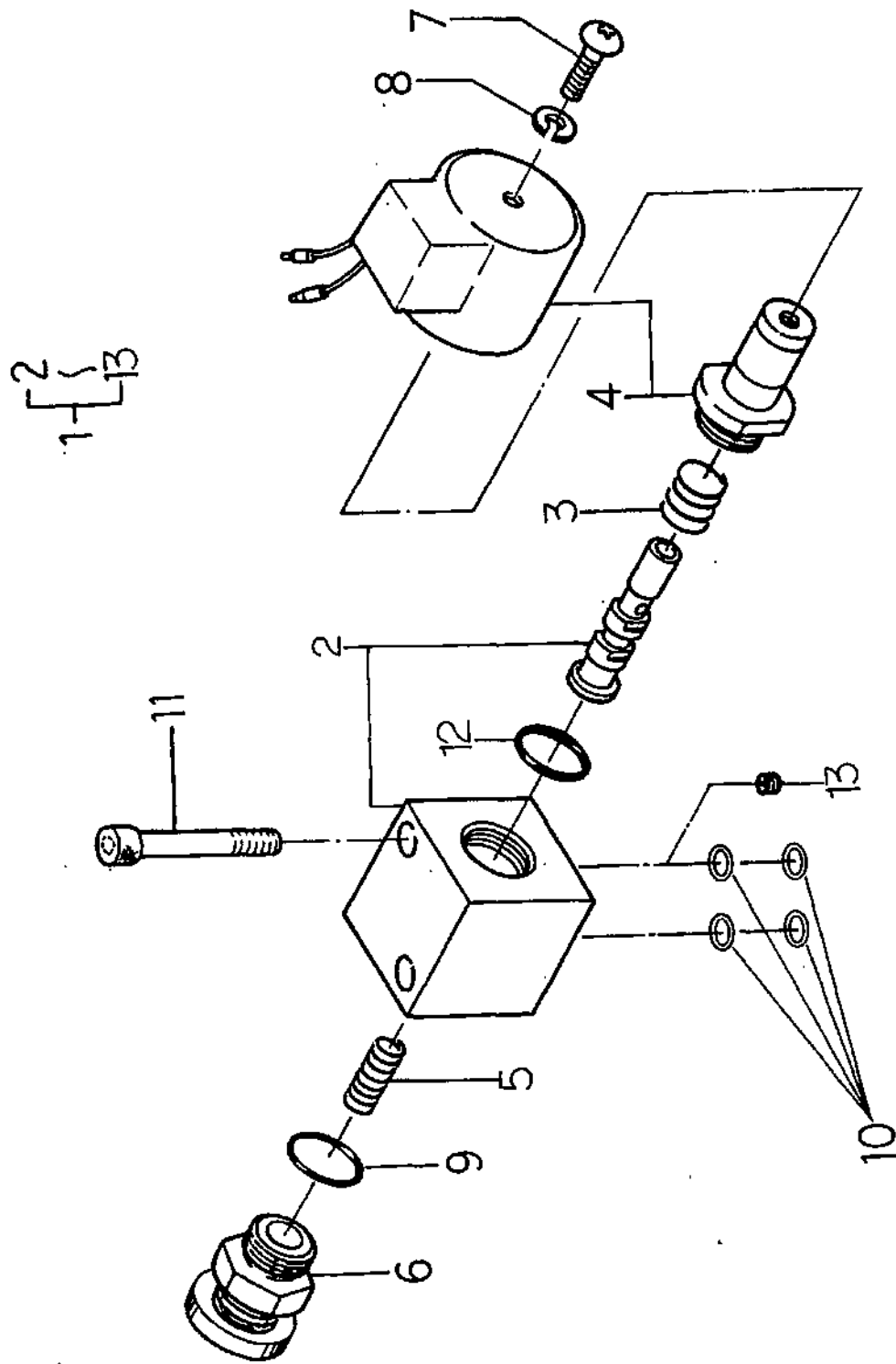

バインダー BINDER	NO. NO.
ISP3010	

(1-207)

改訂番号 SUPPLEMENT NO.	年月 No. 7-1988年, 8月
No. 7-AUGUST, 1986	

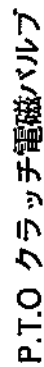

65. P.T.O.—CLUTCH SOLENOID VALVE

[illegible]

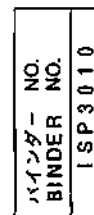

(1 - 209)

改訂番号	年月
SUPPLEMENT NO.	



66. FRONT WHEELS



FRONT WHEELS

管理コード

見出番号 REF.NO.	コード番号 CODE NO.	部 品 名 称 PART NAME	個 数 Q'ty				注 文 単 位 MinQty	備 考 REMARKS
			SP 4500	SP 4540	SP 5500	SP 5540		
1	33603 2500	フロントホイール ASS'Y						
2	33610 0860	ディスクホイール	2		2			6.50-16
3	33608 0460	チューブ ASS'Y	2		2			
4	33617 0010	バルブ; ムシ	2	2	2	2		
5	33618 0030	バルブキャップ	2	2	2	2		
6	33613 0650	タイヤ	2		2			
7	39921 0750	スペーサ	12		12			
8	01131 1230	ボルト	12		12			
9	33603 2550	フロントホイール ASS'Y; L		1				8.3-20
9	33603 3200	フロントホイール ASS'Y; R				1		9.5-20
10	33603 2600	フロントホイール ASS'Y; R		1				8.3-20
10	33603 3250	フロントホイール ASS'Y; R				1		9.5-20
11	33608 0100	チューブ ASS'Y		2				8.3-20
11	33608 0880	チューブ ASS'Y				2		9.5-20 TR-218A
12	33610 1550	ディスクホイール		2		2		
13	33613 1550	タイヤ		2				8.3-20
13	33613 1780	タイヤ				2		9.5-20
14	01021 1630	ボルト		12		12		
15	02710 0016	スプリングワッシャ		12		12		
16	33616 0010	バルブ				2		9.5-20
17	33616 0040	バルブ; ナット				2		

バインダー
BINDER NO.

(1 - 210)

改訂番号 年月
SUPPLEMENT NO.



前輪；締替式（特装）

66A. FRONT WHEELS ; ADJUSTABLE TYPE (OPTION)

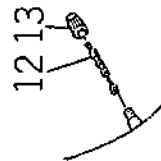
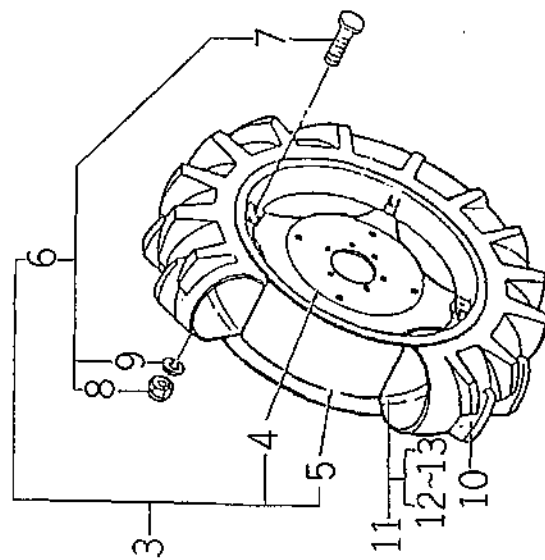

1.2-13

FOR 8.3-20

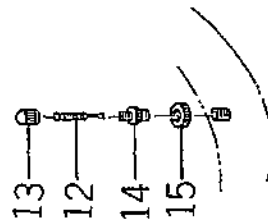
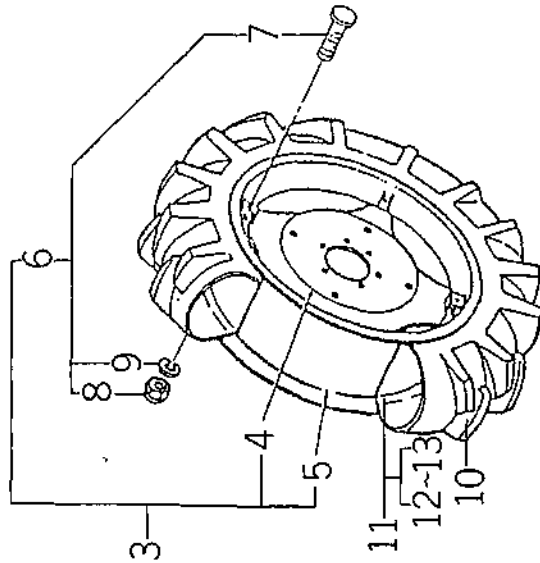

1.2-15

FOR 9.5-20

バインダー NO.
BINDER NO.
ISP3010

(1-211)

改訂番号	年月
SUPPLEMENT NO.	



FRONT WHEELS ; ADJUSTABLE TYPE (OPTION)

[illegible]



後輪
67. REAR WHEELS

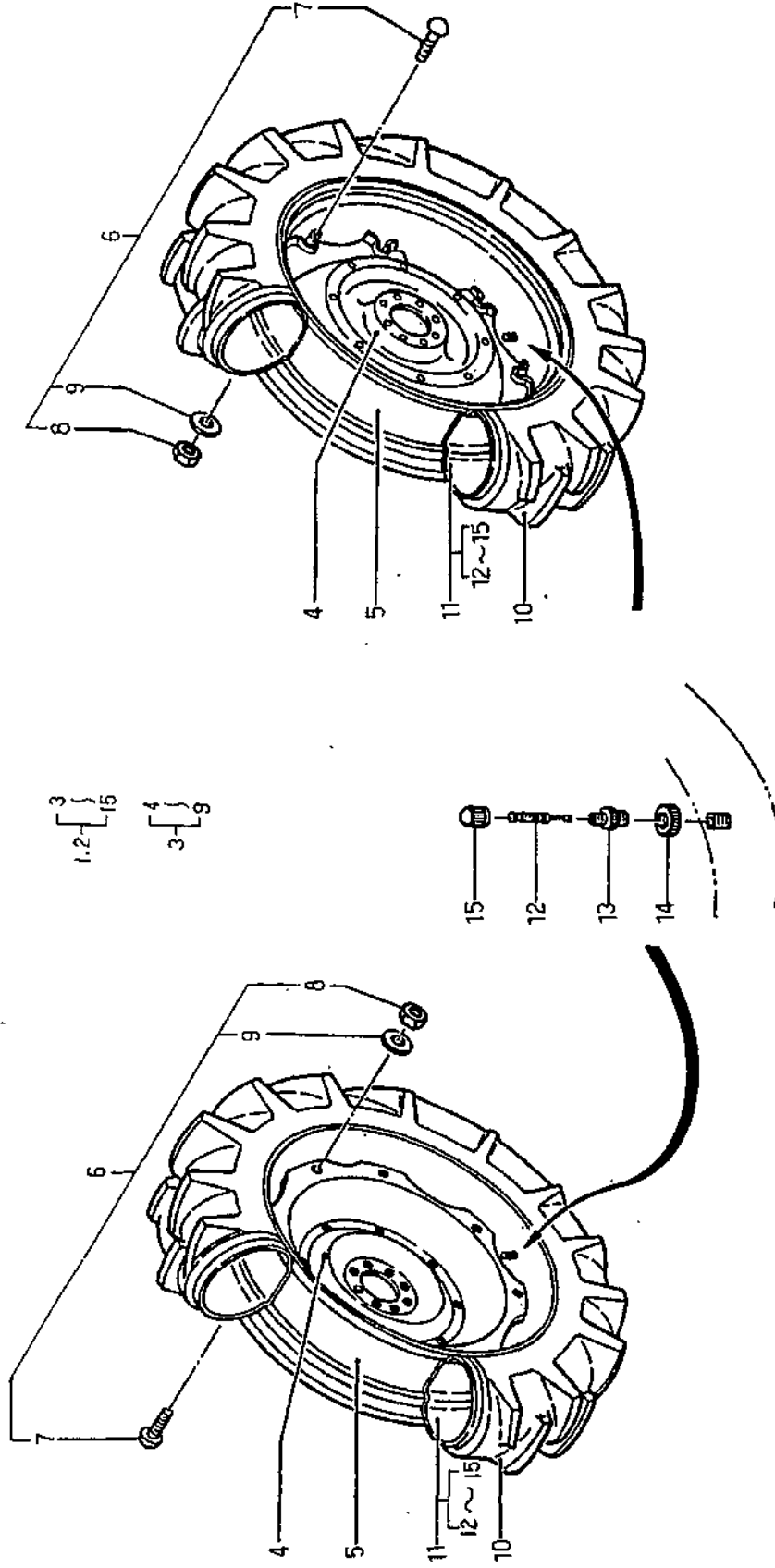

右R.H

バインダー NO.	
BINDER NO.	
ISP3010	

(1 - 213)

改訂番号	年月
SUPPLEMENT NO.	



後輪

67.

REAR WHEELS

管理コード

見 出 番 号 REF.NO.	コ ー ド 番 号 CODE NO.	部 品 名 称 PART NAME	個 数 Q'ty				注 文 単 位 MinQty	備 考 REMARKS
			SP 4500	SP 4540	SP 5500	SP 5540		
1	33601 1531	リヤホイール ASS'Y; L	1	1	1	1	14.9-28	
2	33601 1541	リヤホイール ASS'Y; R	1	1	1	1		
3	33607 0340	リムディスク ASS'Y	2	2	2	2		
4	33611 0680	ディスク	2	2	2	2		
5	33612 0350	リム	2	2	2	2		
6	33609 0020	ボルト ASS'Y	16	16	16	16		
7	33619 0157	ボルト	16	16	16	16		
8	02010 9066	ナット	16	16	16	16		
9	39934 0140	ワッシャ	16	16	16	16		
10	33613 0700	タイヤ	2	2	2	2		
11	33608 0490	チューブ ASS'Y	2	2	2	2		
12	33617 0010	バルブ; ムシ	2	2	2	2		
13	33616 0010	バルブ	2	2	2	2		
14	33616 0040	バルブ; ナット	2	2	2	2		
15	33618 0030	バルブキャップ	2	2	2	2		
1	33601 1651	リヤホイール ASS'Y; L	1	1	1	1	12.4-32	
2	33601 1661	リヤホイール ASS'Y; R	1	1	1	1		
3	33607 0330	リムディスク ASS'Y	2	2	2	2		
4	33611 0680	ディスク	2	2	2	2		
5	33612 0380	リム	2	2	2	2		
6	33609 0020	ボルト ASS'Y	16	16	16	16		
7	33619 0157	ボルト	16	16	16	16		
8	02010 9066	ナット	16	16	16	16		
9	39934 0140	ワッシャ	16	16	16	16		
10	33613 0750	タイヤ	2	2	2	2		
11	33608 0520	チューブ ASS'Y	2	2	2	2		
12	33617 0010	バルブ; ムシ	2	2	2	2		
13	33616 0010	バルブ	2	2	2	2		
14	33616 0040	バルブ; ナット	2	2	2	2		
15	33618 0030	バルブキャップ	2	2	2	2		

バインダー NO.
BINDER NO.

ISP3010

(1-214)

改訂番号 年月

SUPPLEMENT NO.



68. 配線, クランプ
WIRING, CLAMP

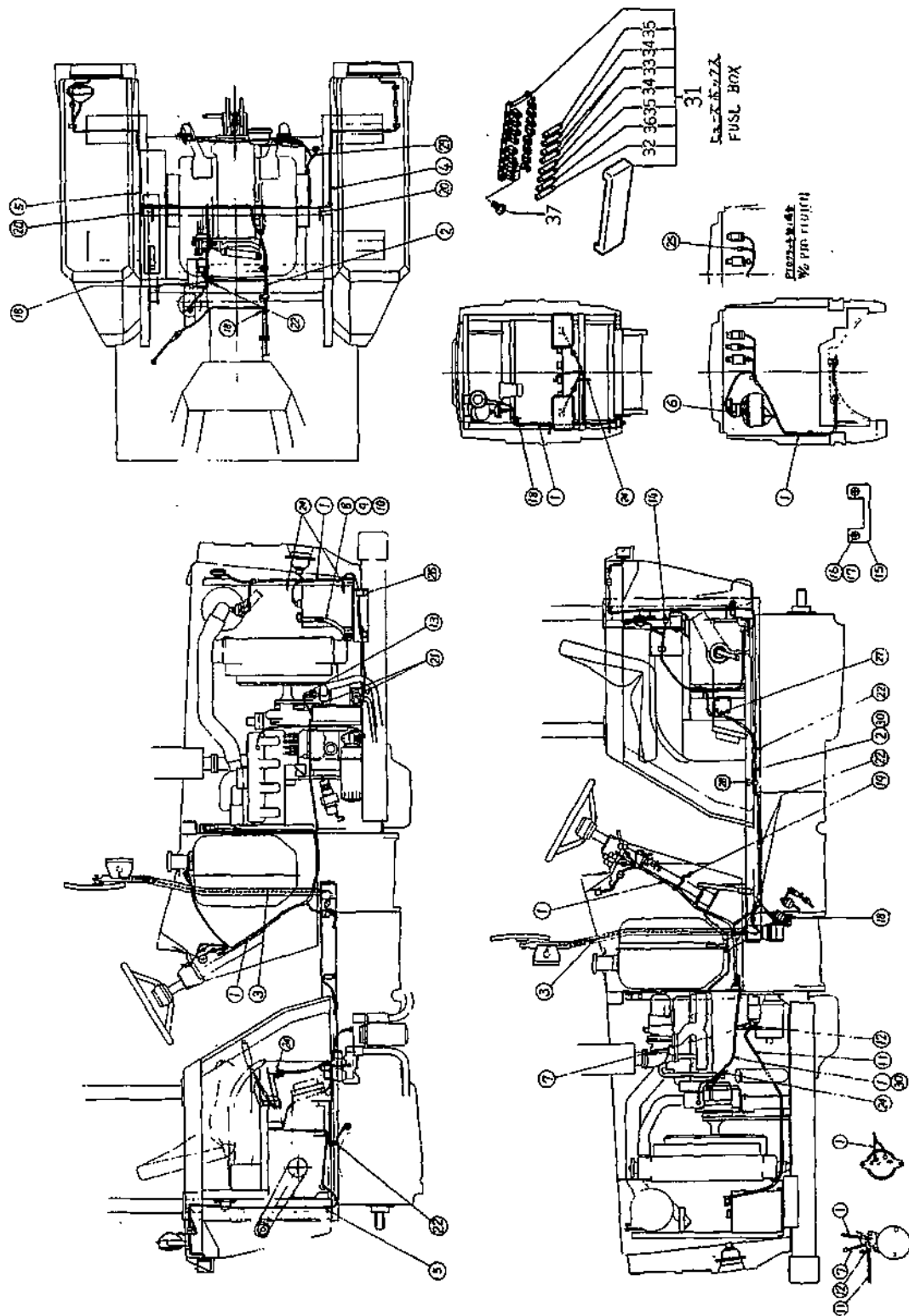

バインダー NO. BINDER NO.
ISP3010

(1 - 215)

改訂番号 年月	№9 - 1987年, 8月
SUPPLEMENT NO.	№9 - AUGUST, 1987

配線、クランプ 68. WIRING CLAMP

見出し		コード番号		部品名		数量		注文		備考	
REF. NO.	CODE NO.	PART	NAME	SP	SP	SP	SP	SP	SP	REMARKS	
1	38560 5850	ワイヤハーネス;メイン前 接続先.....メータ, コンビネーションスイッチ, キースイッチ, リバースランプスイッチ, ヒューズボックス, パキュームセンサ, セーフティスイッチ, サーマセンサ, ホルタネータ, スタータ, ヒューズブルリンク, マノコン, アース, エアクリーナセンサ, ハイビームランプ, ホーン, ヘッドランプ, フラッシュリレー, バッテリー液面センサ, グローブラグ, エンジンストップソレノイド, ICSタイマ, フェルセンサ, PTOスイッチ FOR CONNECTION.....METER, COMBINATION SWITCH, PARKING LAMP SWITCH, KEY SWITCH, REVERSE LAMP SWITCH, FUSE BOX, VACUUM SENSOR, SAFETY SWITCH, THERMO SENSOR, ALTERNATOR, STARTER, FUSIBLE LINK, MANOCONTACT EARTH, AIR CLEANER SENSOR, HIGH BEAM LAMP, HORN, HEAD LAMP, FLASHER RELAY, BATTERY-FLUID LEVEL DETECTOR, GLOW PLUG, ENGINE STOP SOLENOID, ICS TIMER, FUEL SENSOR, PTO SWITCH	4500	4540	5500	5540	1	1	1	1	
2	38560 5860	ワイヤハーネス;メイン後 接続先.....クラッチ運動スイッチ, フロントコンビネーションランプ, リヤコンビネーションランプ, ライセンスランプ, リバースランプ, PTOソレノイドバルブ, デフロックススイッチ, サイドブレーキスイッチ, ローダ電源, サーマセンサ, プレーキランプスイッチ FOR CONNECTION.....SWITCH; CLUCH, FRONT, COMBINATION LAMP, REAR COMBINATION LAMP, LICENSE LAMP, REVERS LAMP PTO SOLENOID VALVE, DIFF LOCK SWITCH, SIDE BRAKE SWITCH, RODER POWER PLANT, THERMO SENSOR, BRAKE LAMP SWITCH,	1	1	1	1	1	1	1	1	
3	38560 5870	ワイヤハーネス;フロントフラッシュ	WIRE HARNESS; FRONT FLASHER	2	2	2	2	2	2		
4	38560 5880	ワイヤハーネス;フェンダ(L)	WIRE HARNESS; FENDER (L)	1	1	1	1	1	1		
5	38560 5890	ワイヤハーネス;フェンダ(R)	WIRE HARNESS; FENDER (R)	1	1	1	1	1	1		
6	38560 5900	ワイヤハーネス;ヒューズボックス	WIRE HARNESS; FUSE BOX	1	1	1	1	1	1		
7	38560 3370	ワイヤハーネス;ヒューズブルリンク	WIRE HARNESS; FUSIBLE LINK	1	1	1	1	1	1		
8	38565 0010	バッテリーケーブル(-)	BATTERY CABLE; (-)	1	1	1	1	1	1	(a)	
8	38565 0160	バッテリーケーブル(-)	BATTERY CABLE; (-)	1	1	1	1	1	1	(b)	
9	01130 1020	ボルト	BOLT	1	1	1	1	1	1	(a)	
9	01010 9113	ボルト	BOLT	1	1	1	1	1	1	(b)	
10	02610 0010	ワッシャー	WASHER	1	1	1	1	1	1	(a)	
11	38565 0170	バッテリーケーブル	BATTERY CABLE; (+)	1	1	1	1	1	1		
12	39811 0930	ゴム	RUBBER	1	1	1	1	1	1		
13	39811 1830	ゴム	RUBBER	1	1	1	1	1	1		
14	38589 1030	キャップ	CAP	1	1	1	1	1	1		
15	35521 0080	コネクタセットプレート	SET PLATE	1	1	1	1	1	1		
バインダー BINDER NO.		改訂番号		年 月		No.7-1986年, 8月		No.7-AUGUST, 1986			
1SP3010		(1-216)									



配線, クランプ 68. WIRING, CLAMP

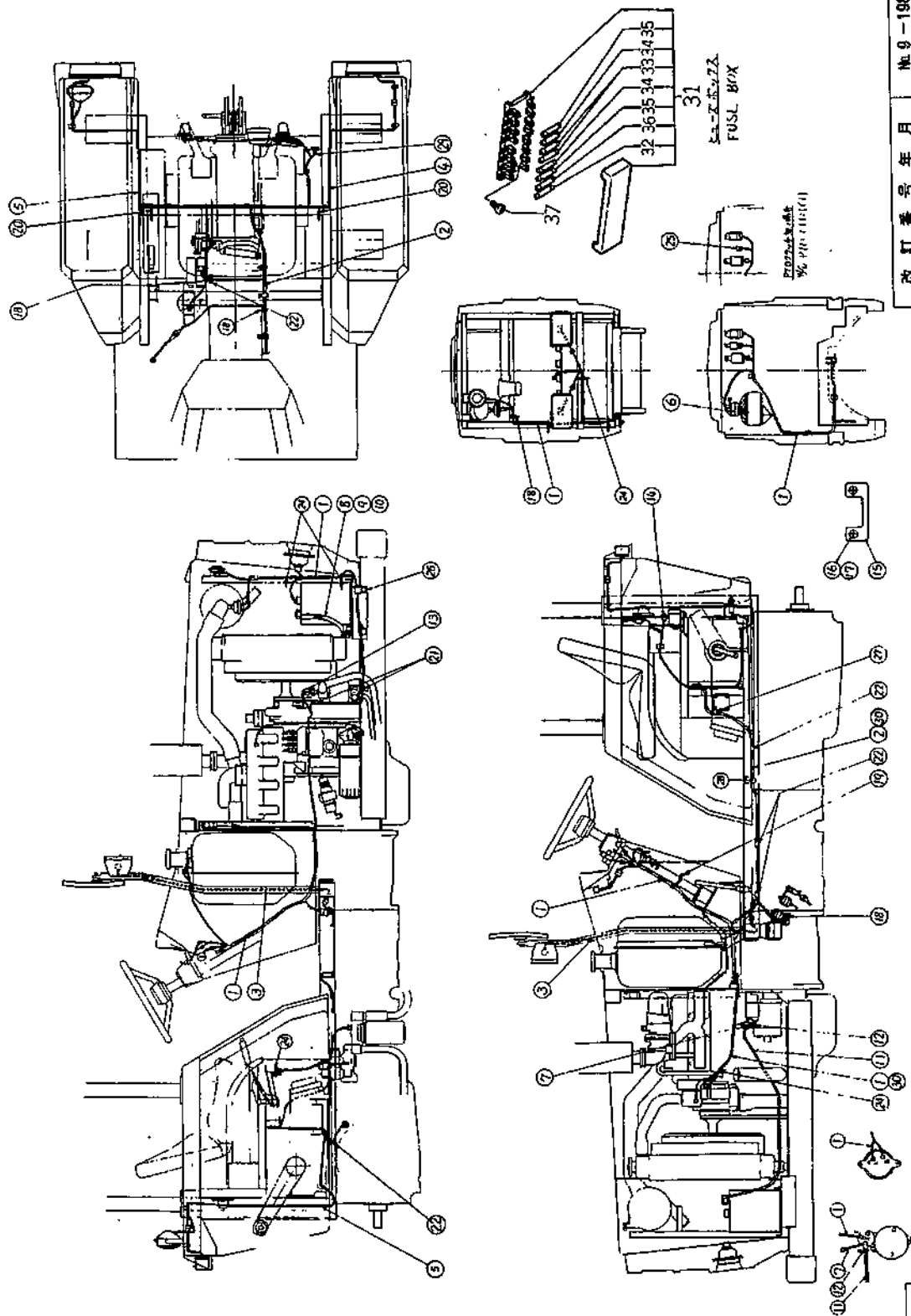

バインダー NO.
BINDER NO.
ISP3010

(1-217)

改訂番号	年月	№9-1987年, 8月
SUPPLEMENT NO.		№9-AUGUST, 1987



DL系、油圧配管
68. DL HYDRAULIC PIPING

見 出		部 品 名 称		価 数 Q'ty				注 文	備 考
番 号	CODE NO.	PART	NAME	SP 4500	SP 4540	SP 5500	SP 5540	単 位	REMARKS
REFNO.								MinQty	
16	01510 0410	スクリュ	SCREW	2	2	2	2		
17	02710 0004	スプリングワッシャー	SPRING WASHER	2	2	2	2		
18	39875 0120	バンド	BAND	5	5	5	5		
19	39875 0240	バンド	BAND	2	2	2	2		
20	39875 0150	バンド	BAND	2	2	2	2		
21	39911 0080	クランプ	CLAMP	5	5	5	5		
22	39911 0300	クランプ	CLAMP	8	8	8	8		
24	39875 0220	バンド	BAND	8	8	8	8		
25	38560 5830	ワイヤーハーネス	WIRE HARNESS	1	1	1	1		
26	39911 0060	クランプ	CLAMP	1	1	1	1		PTO クラッチ無時 W/O PTO CLUTCH
27	39911 1040	クランプ	CLAMP	1	1	1	1		
28	39911 0680	クランプ	CLAMP	1	1	1	1		
29	38560 6500	ワイヤーハーネス	WIRE HARNESS	1	1	1	1		
30	38562 0220	ダイオード	DIODE	6	6	6	6		
31	38540 0050	ヒューズボックス	FUSE BOX	1	1	1	1		
32	38541 0030	ヒューズ; 5A	FUSE; 5A	1	1	1	1		
33	38541 0040	ヒューズ; 10A	FUSE; 10A	2	2	2	2		
34	38541 0010	ヒューズ; 15A	FUSE; 15A	2	2	2	2		
35	38541 0020	ヒューズ; 20A	FUSE; 20A	2	2	2	2		
36	38541 0050	ヒューズ; 30A	FUSE; 30A	1	1	1	1		
37	01514 0520	スクリュ	SCREW	2	2	2	2		
(a) {X1 ~10016 ~10582									
(b) {X1 10017~ 10593~									
バインダー NO.									改 訂 番 号 年 月
BINDER NO.									No. 9-1987年. 8月
ISP3010									SUPPLEMENT NO.
									No. 9-AUGUST, 1987



三点ヒッチ

69. THREE POINTS LINKAGE

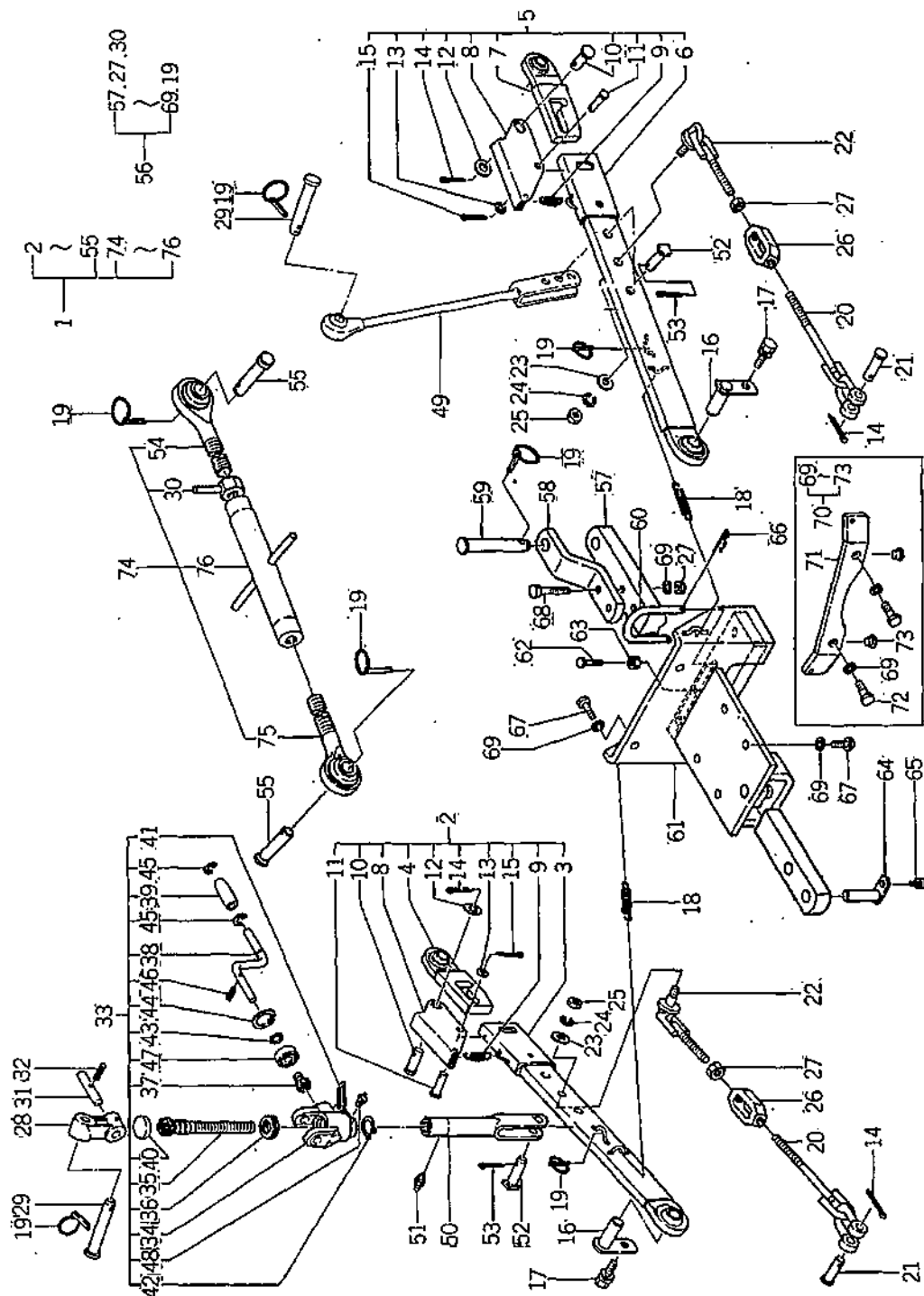

(1 - 219)

バインダー NO.	
BINDER NO.	
ISP3010	

改訂番号	年月
SUPPLEMENT NO.	

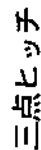

69. THREE POINTS LINKAGE



THREE POINTS LINKAGE

管理コード

見出 番号 REF.NO.	コード番号 CODE NO.	部 品 名 称 PART NAME	個 数 Q'ty					注 文 単位 MinQty	備 考 REMARKS
			SP 4500	SP 4540	SP 5500	SP 5540			
1	37000 0700	サンテンヒッチ ASS'Y	1	1	1	1			
2	37004 0050	ロウリンク ASS'Y; R	1	1	1	1			
3	37010 0700	ロウリンク; R	1	1	1	1			
4	37010 0420	ロウリンク; R後	1	1	1	1			
5	37004 0060	ロウリンク ASS'Y; L	1	1	1	1			
6	37010 0750	ロウリンク; L	1	1	1	1			
7	37010 0430	ロウリンク; L後	1	1	1	1			
8	37077 0011	プレート	2	2	2	2			
9	39821 1960	スプリング	2	2	2	2			
10	37091 0510	ピン	2	2	2	2			
11	03131 1045	ヒラアタマピン	2	2	2	2			
12	02610 0020	ワッシャ	2	2	2	2			
13	02610 0010	ワッシャ	2	2	2	2			
14	03010 4030	スプリットピン	4	4	4	4			
15	03010 3020	スプリットピン	2	2	2	2			
16	37090 0450	ピン	2	2	2	2			
17	01130 1020	ボルト	2	2	2	2			
18	39821 1440	スプリング	2	2	2	2			
19	37090 0030	ピン	7	7	7	7			
20	37050 0530	スタビライザ	2	2	2	2			
21	37091 0210	ピン	2	2	2	2			
22	37050 0540	スタビライザ	2	2	2	2			
23	02610 0018	ワッシャ	2	2	2	2			
24	02710 0018	スプリングワッシャ	2	2	2	2			
25	02020 0018	ナット	2	2	2	2			
26	39916 0220	ターンバックル	2	2	2	2			
27	02010 0016	ナット	2	2	2	2			
28	37024 0081	ジョイント	1	1	1	1			
29	37091 0310	ピン	2	2	2	2			
30	39935 0060	ロックナット	1	1	1	1			

(1 -- 220)

改訂番号 年月

SUPPLEMENT NO.

バインダー NO.

BINDER NO.

(1-220)



三点ヒッチ
69. THREE POINTS LINKAGE

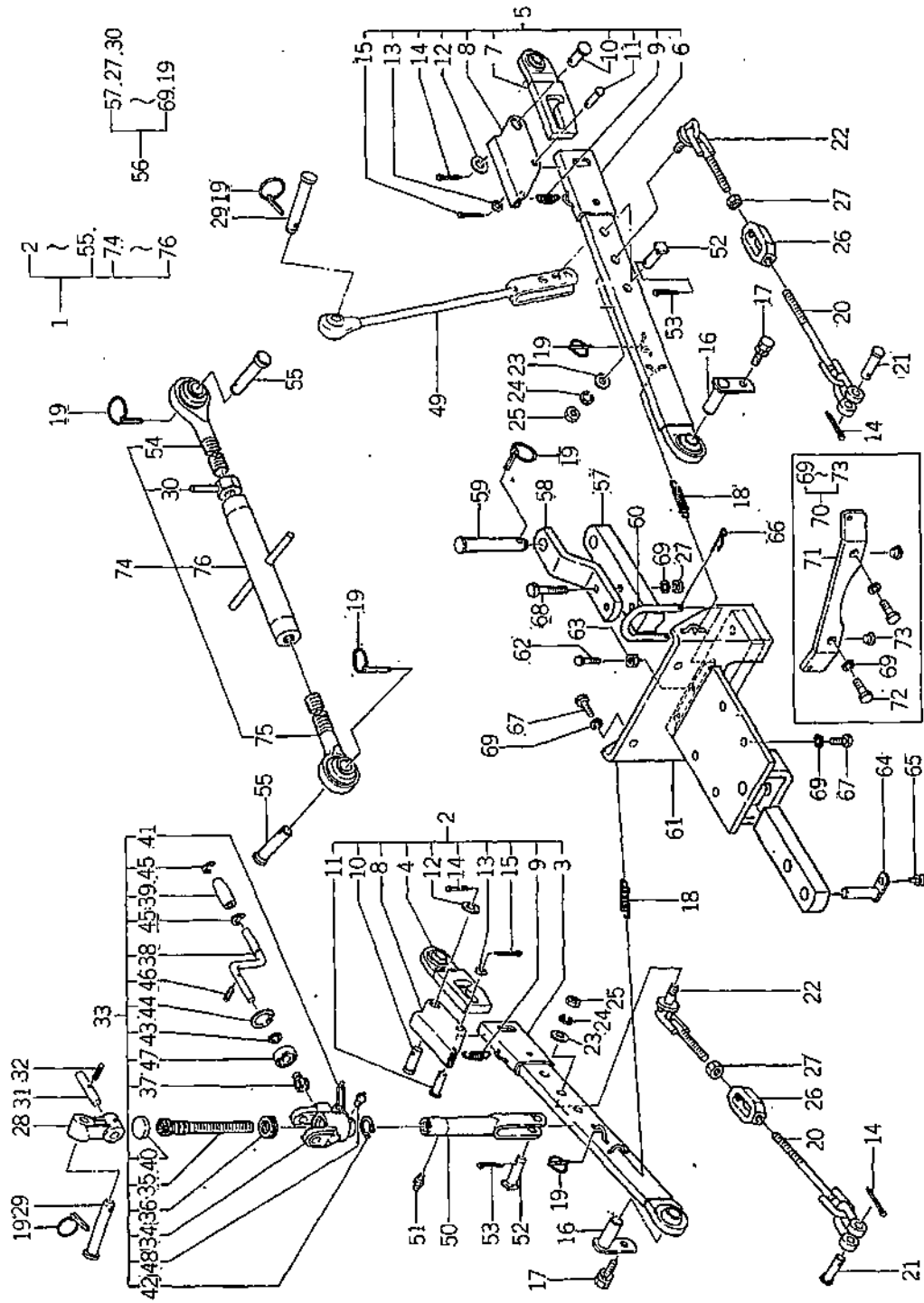

バインダー NO.
BINDER NO.
ISP3010

(1 - 221)

改訂番号	年月
SUPPLEMENT NO.	

三点ヒッチ

69. THREE POINTS LINKAGE



管理コード

見出し 番号 REFNO.	コード番号 CODE NO.	部 品 名 PART NAME	個 数 Qty	注 文 単位 Min.Qty	備 考 REMARKS
31	37091 0531	ピン	1	1	
32	03030 0845	スプリングピン	1	1	
33	37001 0550	リフトロッド ASS'Y	1	1	
34	37026 0141	ジョイントブラケット	1	1	
35	37020 1000	リフトロッド	1	1	
36	39856 0730	ベアリング	1	1	
37	37081 0090	ベベルギヤ	1	1	
38	37082 0120	ハンドル	1	1	
39	39818 0500	グリップ	1	1	
40	06410 9007	エクステンションプラグ	1	1	
41	39821 1971	スプリング	1	1	
42	03610 0030	スナップリング	1	1	
43	03610 0020	スナップリング	1	1	
44	03650 0042	スナップリング	1	1	
45	03680 0008	クリップ; Eガタ	2	2	
46	03030 0518	スプリングピン	1	1	
47	04013 6004	ベアリング	1	1	
48	06061 0000	グリスニップル	1	1	
49	37020 1350	リフトロッド; L	1	1	
50	37020 1100	リフトロッド	1	1	
51	06063 0000	グリスニップル	1	1	
52	37091 0890	ピン	2	2	
53	03010 5035	スプリットピン	2	2	
54	37020 0281	リフトロッド	1	1	
55	37091 1000	ピン	2	2	
56	37007 0050	ドローバ ASS'Y	1	1	
57	37071 0200	ドローバ	1	1	
58	37072 0070	ピンホルダ	1	1	
59	37091 0570	ピン	1	1	
60	37091 1010	ピン	1	1	
バインダー NO.					
BINDER NO.					
I SP3010					
(1 - 222)					
改訂番号 年月					
SUPPLEMENT NO.					



三点ヒッチ

69. THREE POINTS LINKAGE

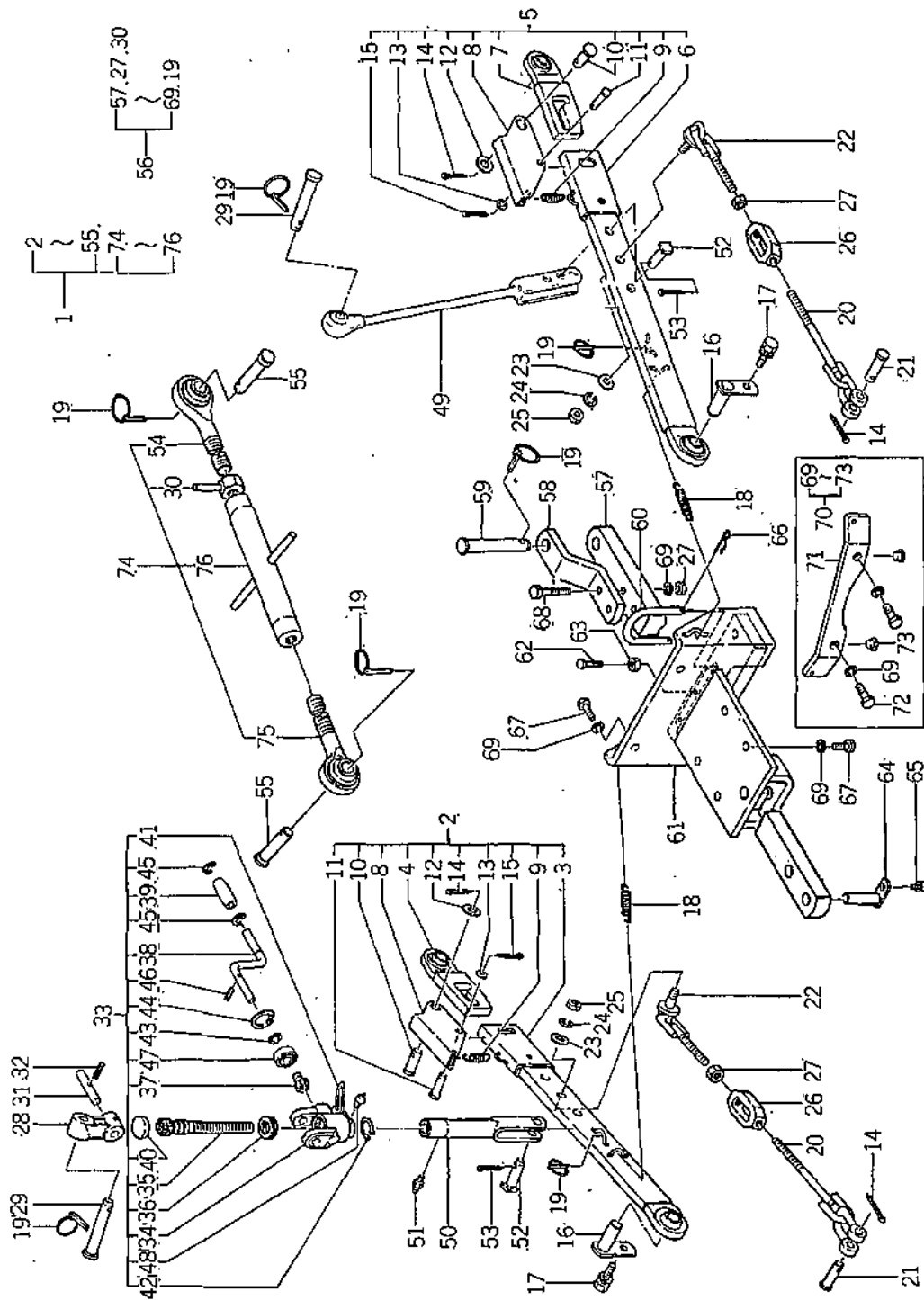

バインダー NO.	
BINDER NO.	
IS P 3010	

(1 - 223)

改訂番号	年月
SUPPLEMENT NO.	

69. THREE POINTS LINKAGE

[illegible]



70. NAME PLATE

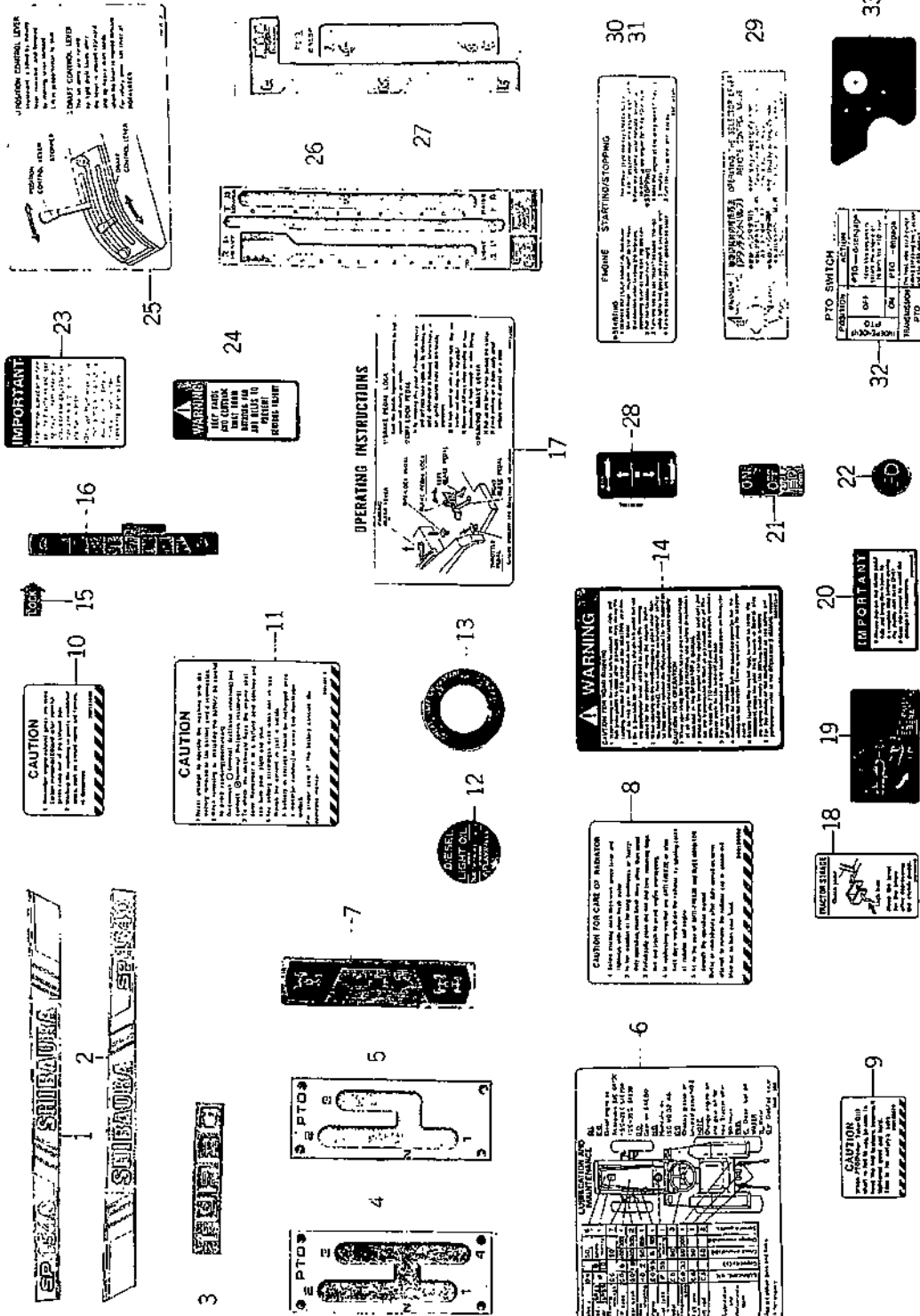

バインダー NO.
BINDER NO.
ISP3010

(1-225)

改訂番号 年月
SUPPLEMENT NO.

銘板
70. NAME PLATE



管理コード

見出 番号 REFNO.	コード番号 CODE NO.	部 品 名 称 PART -NAME	個 数 Qty					注 文 単位 Min.Qty	備 考 REMARKS
			SP 4500	SP 4540	SP 5500	SP 5540			
1	39011 4720	ボンネットサイドネームプレート; L	1						
1	39011 4700	ボンネットサイドネームプレート; L		1					
1	39011 4780	ボンネットサイドネームプレート; L			1				
1	39011 4740	ボンネットサイドネームプレート; L				1			
2	39011 4730	ボンネットサイドネームプレート; R	1						
2	39011 4710	ボンネットサイドネームプレート; R		1					
2	39011 4770	ボンネットサイドネームプレート; R			1				
2	39011 4750	ボンネットサイドネームプレート; R				1			
3	39010 0340	ネームプレート		2	2				
4	39017 1720	ヘンソクシジバン	2						
5	39017 1730	ヘンソクシジバン							
6	39021 1380	キュウユヒヨウ	1		2				
6	39021 1390	キュウユヒヨウ		1	1				
7	39017 1640	ヘンソクシジバン		1		1			
8	39019 3000	コーションプレート	1	1	1	1			
9	39019 3070	コーションプレート	1	1	1	1			
10	39019 3080	コーションプレート	1	1	1	1			
11	39019 3110	コーションプレート	1	1	1	1			
12	39019 2910	コーションプレート	1	1	1	1			
13	39019 0030	コーションプレート	1	1	1	1			
14	39019 3210	コーションプレート	1	1	1	1			
15	39019 1070	コーションプレート	1	1	1	1			
16	39037 1080	エアツレバーシジマーク	1	1	1	1			
17	39019 3960	コーションプレート	1	1	1	1			
18	39019 3930	コーションプレート	1	1	1	1			
19	39019 3980	コーションプレート	1	1	1	1			
20	39019 3940	コーションプレート	1	1	1	1			
21	39019 3740	コーションプレート	1	1	1	1			
22	39019 2210	コーションプレート	1	1	1	1			
23	39019 2420	コーションプレート	1	1	1	1			

バインダー
BINDER NO.
ISP3010

(1-226)

改訂番号 年月
SUPPLEMENT NO.



銘板
70. NAME PLATE

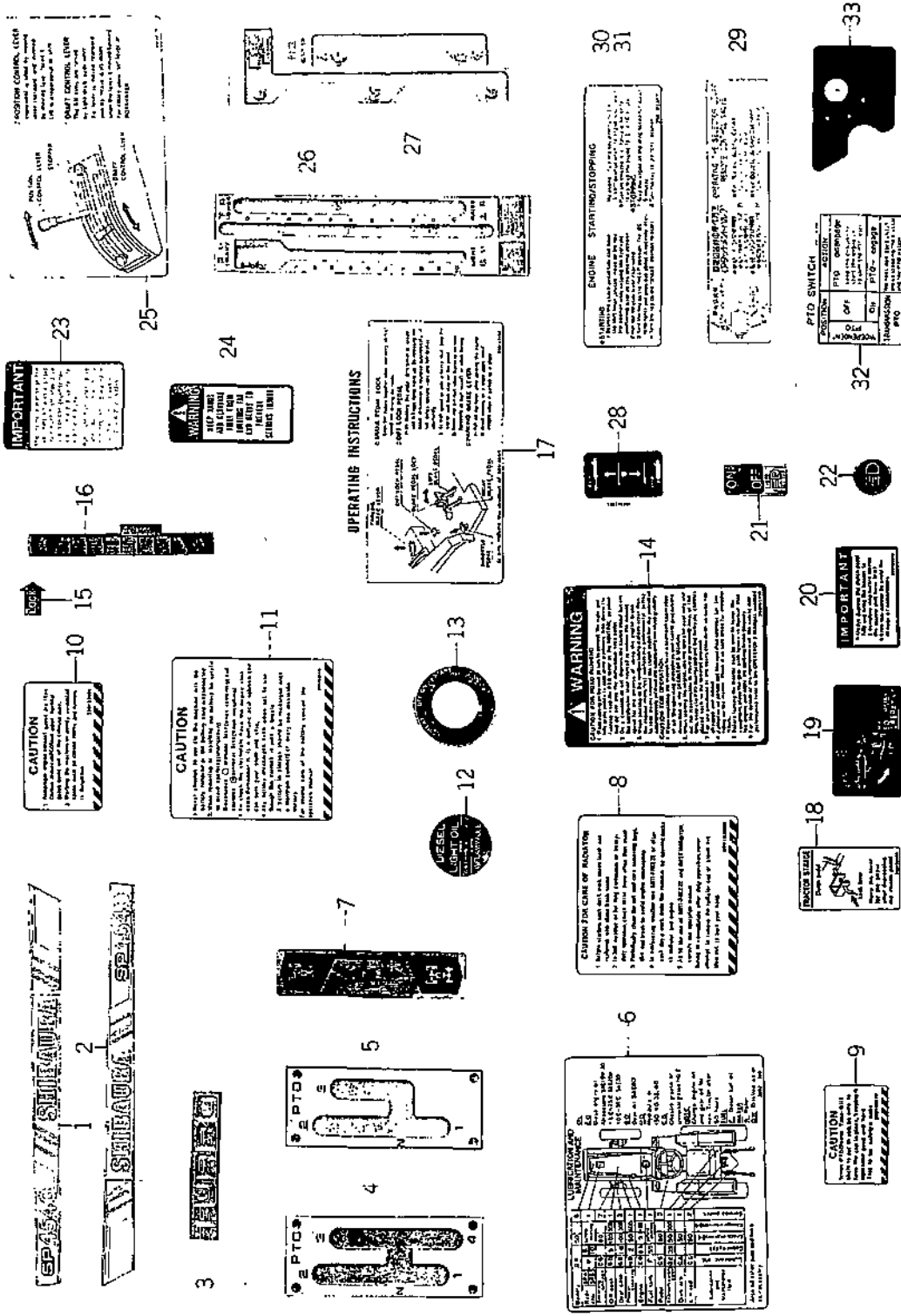

バインダー NO.
BINDER NO.
ISP3010

(1-227)

改訂番号 年月
SUPPLEMENT NO.



70.

NAME PLATE

管理口	水
-----	---

改訂番号	年月
SUPPLEMENT NO.	

(1 - 228)

バイナリ NO.	
BINDER NO.	
	ISP3010



二連アタッチメントバルブ (特装)
71. ATTACH VALVE 2-PIECE (OPTION)

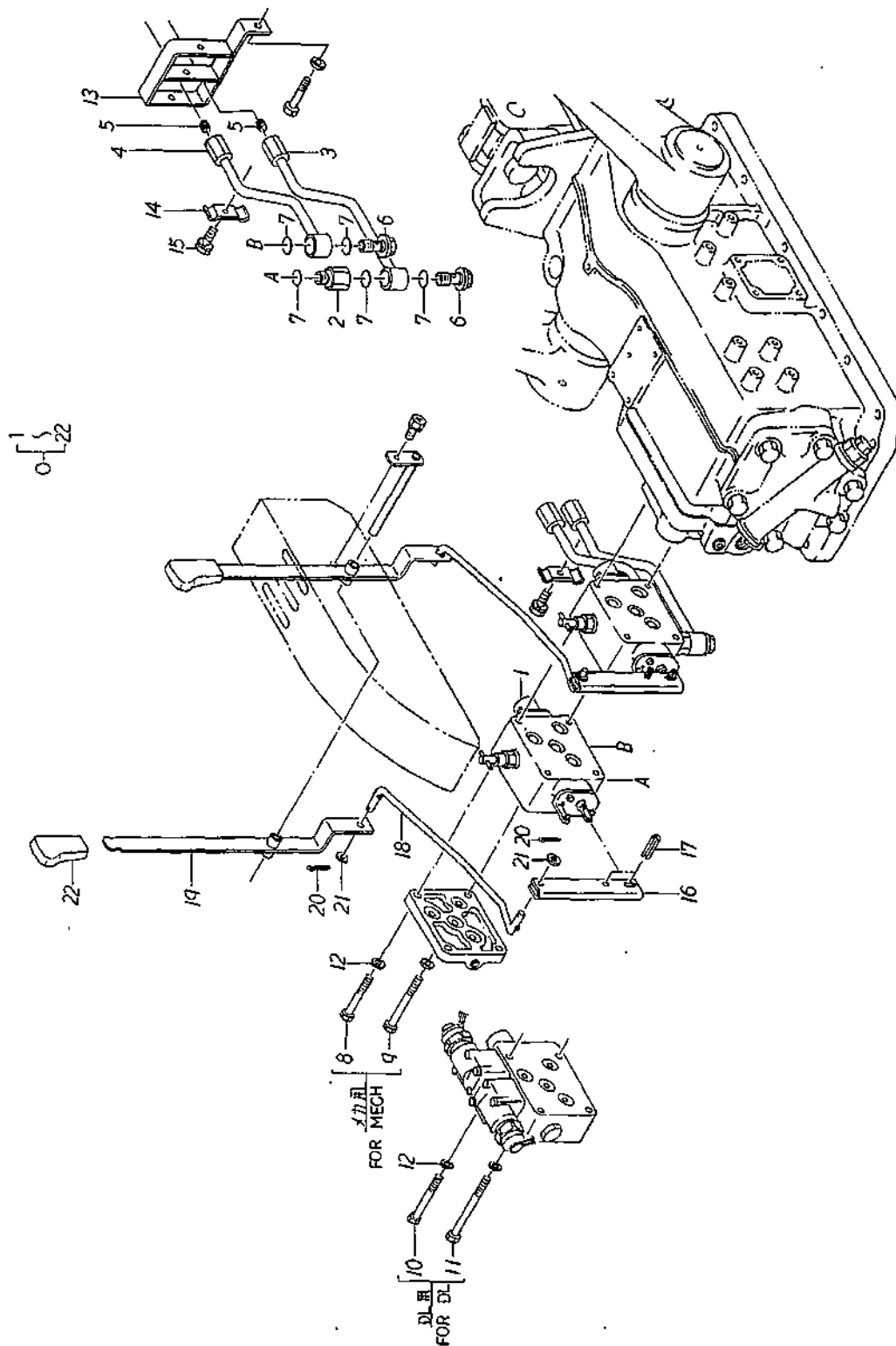

バインダー BINDER	NO. NO.
ISP3010	

(1-229)

改訂番号	年月
SUPPLEMENT NO.	

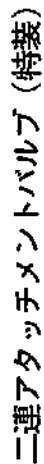

71. 一重ノフタノ付バルブ (付設)
ATTACH VALVE 2-PIECE (OPTION)

[illegible]



72. 三連アタッチメントバルブ (特装)
ATTACH VALVE 3-PIECE (OPTION)

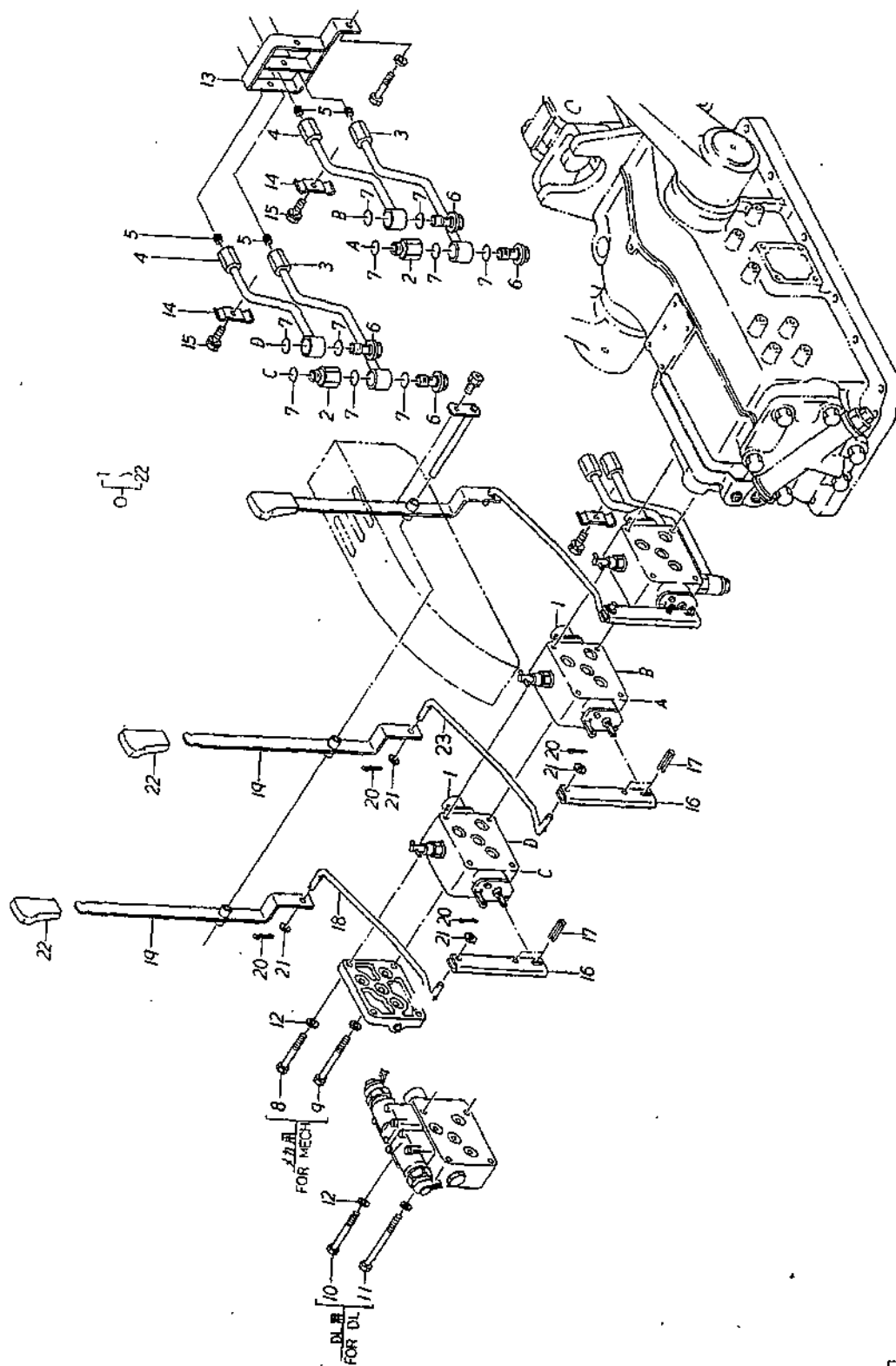

(1-231)

バインダー NO.
BINDER NO.
ISP3010

改訂番号	年月
SUPPLEMENT NO.	



三連アタッチメントバルブ (特装)
72. ATTACH VALVE 3-PIECE (OPTION)

見 出		コード番号		部 品 名 称		個					数 Qty		注 文		備 考	
番号	REF.NO.	CODE NO.	PART	NAME		SP 4500	SP 4540	SP 5500	SP 5540				Min	Qty		REMARKS
0		34000 0950	コントロールバルブ KIT	CONTROL VALVE KIT		1	1	1	1							
1		34001 2500	コントロールバルブ ASS'Y	CONTROL VALVE ASS'Y		2	2	2	2							
2		34067 0471	アダプタ	ADAPTOR		2	2	2	2							
3		34060 6100	オイルパイプ	OIL PIPE		2	2	2	2							
4		34060 6050	オイルパイプ	OIL PIPE		2	2	2	2							
5		06450 0030	テーパープラグ	PLUG		4	4	4	4							
6		39848 0240	アイボルト	NIPPLE		4	4	4	4							
7		05211 0200	Oリング; P20	O-RING		10	10	10	10							
8		01010 9286	ボルト; M8X155	BOLT		3	3	3	3							
9		01010 9307	ボルト; M8X210	BOLT		1	1	1	1							
10		01010 9306	ボルト; M8X185	BOLT		3	3	3	3							
11		01010 9308	ボルト; M8X240	BOLT		1	1	1	1							
12		02710 0008	スプリングワッシャ	SPRING WASHER		4	4	4	4							
13		34490 0900	ブラケット	BRACKET		1	1	1	1							
14		39911 0770	クランプ	CLAMP		2	2	2	2							
15		01130 0825	ボルト	BOLT		2	2	2	2							
16		34012 1570	レバー	LEVER		2	2	2	2							
17		03030 0525	スプリングピン	SPRING PIN		4	4	4	4							
18		34421 0670	ロッド	ROD		1	1	1	1							
19		34010 1860	コントロールレバ	CONTROL LEVER		2	2	2	2							
20		03010 2015	スプリットピン	SPLIT PIN		4	4	4	4							
21		02610 0006	ワッシャ	WASHER		4	4	4	4							
22		39818 0720	グリップ	GRIP		2	2	2	2							
23		34421 0950	ロッド	ROD		1	1	1	1							



73. 工具, 付属品
TOOLS, ACCESSORIES

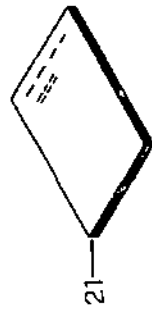
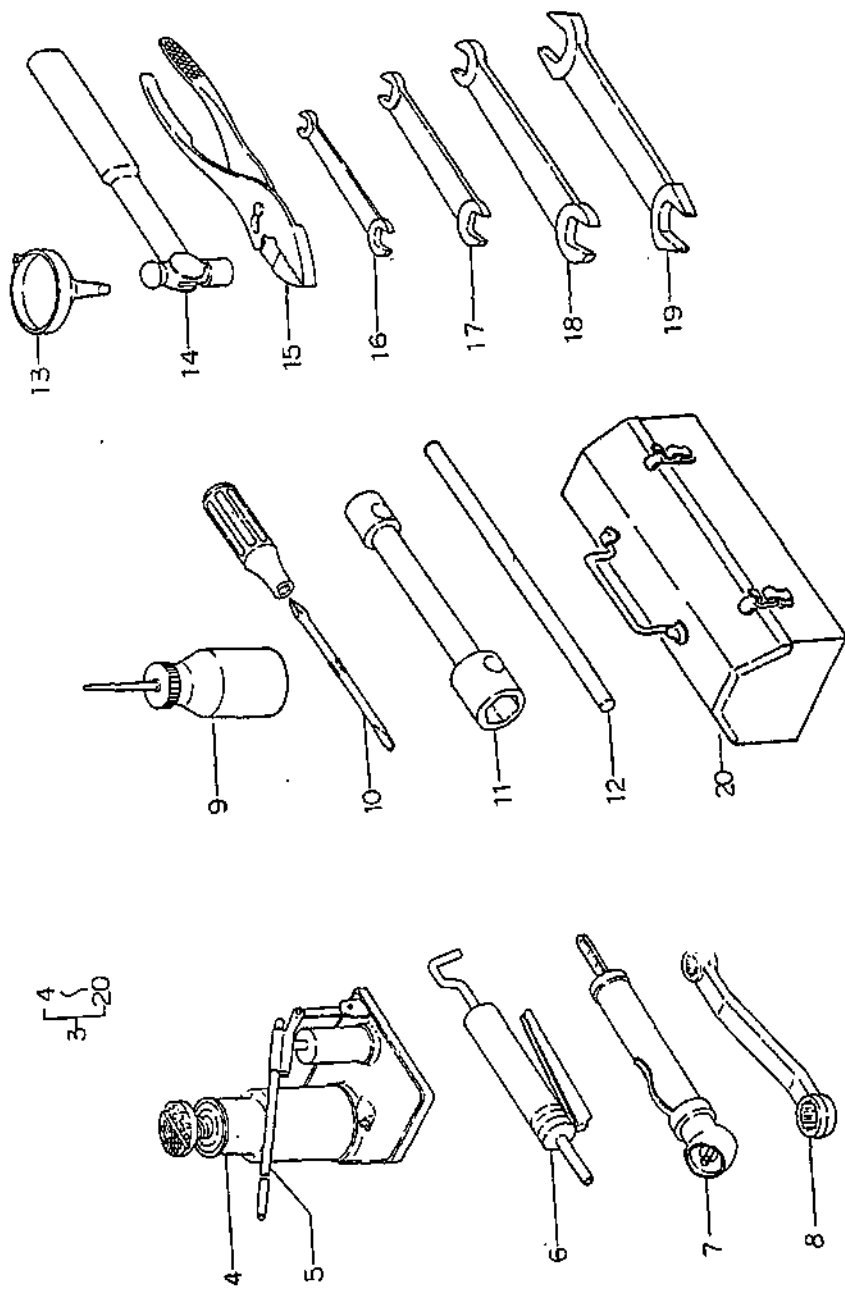

バインダー BINDER	NO. NO.
ISP 3010	

(1 - 232A)

改訂番号 SUPPLEMENT NO.	年月 No. 7 - 1986年, 8月
	No. 7 - AUGUST, 1986



73. **TOOLS' ACCESSORIES**
工具、附件

(1 - 232B)

バイナリ - NO.
BINDER NO.
1 SP 3010



ウエイト (特装)
74. WEIGHT (OPTION)

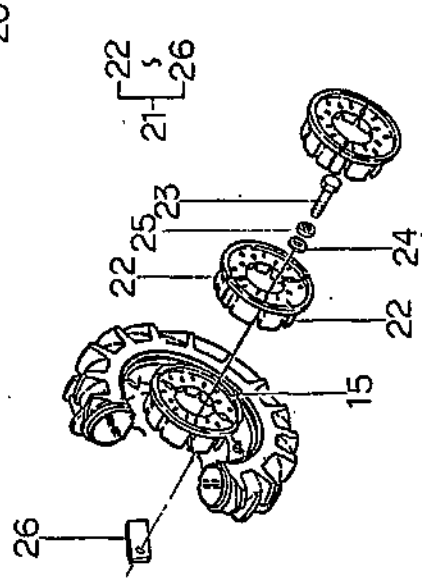
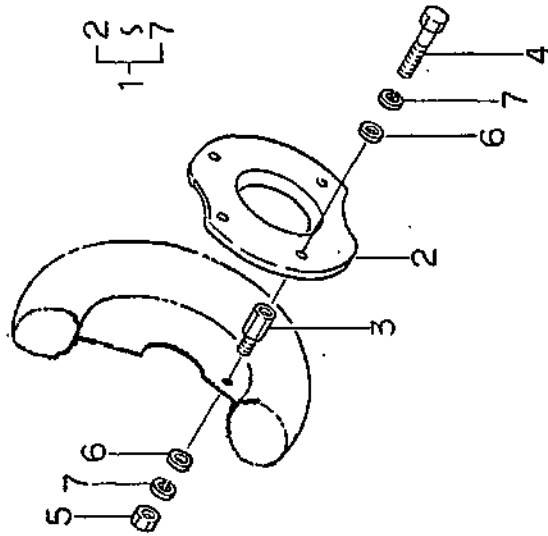

バインダー - NO.
BINDER NO.
ISP3010

(1 - 232C)

改訂番号	年月	№.8 - 1987年, 2月
SUPPLEMENT NO.		№.8 - FEBRUARY, 1987



ウェイト (特装)
74. WEIGHT (OPTION)

管理コード

見 出 番 号 REF.NO.	コ ー ド 番 号 CODE NO.	部 品 名 称 PART NAME	個 数 Q'ty						注 文 単 位 Min.Qty	備 考 REMARKS
			SP 4500	SP 4540	SP 5500	SP 5540				
1	37201 0170	ウエイト ASS'Y ; 前輪	1	1	1	1				
2	37211 0140	ウエイト ; 30kg	2	2	2	2				
3	01010 9094	ボルト	8	8	8	8				
4	01010 1250	ボルト	8	8	8	8				
5	02010 0012	ナット	8	8	8	8				
6	02610 0012	ワッシャ	16	16	16	16				
7	02710 0012	スプリングワッシャ	16	16	16	16				
8	37201 0040	ウエイト ASS'Y ; パンパ	1	1	1	1				
9	37211 0121	ウエイト ; 30kg	1	1	1	1				
10	01010 1245	ボルト	1	1	1	1				
11	39921 0280	スペーサ	1	1	1	1				
12	02610 0012	ワッシャ	1	1	1	1				
13	02710 0012	スプリングワッシャ	1	1	1	1				
14	02010 0012	ナット	1	1	1	1				
15	37201 0291	ウエイト ASS'Y ; 後輪	1	1	1	1				
16	37211 0311	ウエイト ; 35kg	4	4	4	4				
17	01210 9120	スタッドボルト	16	16	16	16				
18	02610 0016	ワッシャ	32	32	32	32				
19	02710 0016	スプリングワッシャ	32	32	32	32				
20	02010 0016	ナット	48	48	48	48				
21	37201 0311	ウエイト ASS'Y ; 後輪	1	1	1	1				
22	37211 0311	ウエイト ; 35kg	4	4	4	4				
23	01010 1695	ボルト	8	8	8	8				
24	02610 0016	ワッシャ	8	8	8	8				
25	02710 0016	スプリングワッシャ	8	8	8	8				
26	37223 0020	プレート	8	8	8	8				

バインダー NO.
BINDER NO.
1 SP 3010

(1 - 232D)

改訂番号 年月
SUPPLEMENT NO.
No.8 - 1987年, 2月
No.8 - FEBRUARY, 1987



75. コード番号索引
CODE NO. INDEX

						管理コード		
コード番号 CODE NO.	目次番号 SECTION NO.	見出番号 REF. NO.	コード番号 CODE NO.	目次番号 SECTION NO.	見出番号 REF. NO.	コード番号 CODE NO.	目次番号 SECTION NO.	見出番号 REF. NO.
010100610	45	35	010109255	23	14	010201212	22	11
010100612	11	14	010109263	49	7	010201212	24	31
010100616	69A	32	010109263	50	19	010201212	28	45
010100620	53	18	010109263	50A	20	010201212	39	22
010100625	14	21	010109269	49	12	010201212	46	6
010100625	38	15	010109279	75	9	010211022	23	2
010100625	68	35	010109283	66A	2	010211022	36	10
010100645	18	18	010109284	27	34	010211630	70	14
010100810	05	16	010109284	34	30	010211635	31	8
010100816	28	16	010109285	57	61	010310825	32	28
010100816	47	14	010109286	66	2	010401212	05	37
010100816	51	16	010109286	66A	2	010431440	23	23
010100816	53	20	010109286	76	8	010431445	21	51
010100820	05	22	010109293	25	13	010431445	22	3
010100820	35	4	010109293	27	43	010431455	21	61
010100820	39	17	010109306	76	10	010431455	22	34
010100825	14	3	010109307	76	9	010700435	61	65
010100825	48	31	010109308	76	11	010700435	65	11
010100855	32	10	010109310	41	19	010700435	67	21
010100880	06	33	010109314	25	8	010700435	68	30
010100880	19	23	010109329	19	27	010700545	64	14
010101016	51	14	010110616	08	11	010700545	69	30
010101020	27	29	010110625	39	10	010700545	69A	30
010101025	73	62	010110635	39	12	010700612	59	11
010101040	43	21	010110640	61	48	010700616	59	9
010101040	53	16	010110665	38	11	010700620	10	11
010101245	80	10	010110800	66	3	010700635	69	23
010101250	80	4	010110800	66A	3	010700635	69A	23
010101625	73	72	010110820	23	13	010700645	61	39
010101630	34	53	010110855	66A	3	010700645	68	17
010101695	80	23	010110865	12	18	010700816	49	14
010109094	80	3	010110870	57	60	011100612	11	26
010109097	21	28	010110885	12	26	011109009	49	42
010109099	75	11	010110885	57	61	011109009	50	17
010109113	03	20	010111030	54	13	011109009	50A	18
010109113	45	44	010111060	41	4	011140610	07	25
010109113	47	25	010111080	32	33	011140610	09	18
010109113	48	19	010111080	60	20	011140610	14	28
010109113	52	31	010111245	24	35	011140610	78	11
010109113	72	9	010111255	21	42	011140612	57	32
010109116	61	4	010111260	08	44	011140612	60	6
010109118	61	68	010111275	21	9	011140612	61	70
010109165	66	32	010111290	09	19	011140612	66	31
010109165	66A	32	010111635	41	10	011140612	66A	31
010109174	31	23	010111635	73	67	011140612	68	38
010109188	75	8	010111640	21	53	011140614	15	19
010109192	66A	41	010111645	22	15	011140616	05	55
010109193	75	10	010111670	73	68	011140616	10	4
010109206	19	22	010111695	52	3	011140616	69	17
010109241	66	22	010131230	53	25	011140616	69A	17

バインダー NO.
BINDER NO.

ISP3010

(1-233)

改訂番号年月
SUPPLEMENT NO.

No.8-1987年, 2月
No.8-FEBRUARY, 1987



75. コード番号索引
CODE NO. INDEX

管理コード

コード番号 CODE NO.	目次番号 SECTION NO.	見出番号 REF. NO.	コード番号 CODE NO.	目次番号 SECTION NO.	見出番号 REF. NO.	コード番号 CODE NO.	目次番号 SECTION NO.	見出番号 REF. NO.
011140620	14	30	011300825	76	15	011310816	57	48
011140620	15	29	011300828	10	5	011310820	09	14
011150514	17	20	011300828	12	7	011310820	25	25
011150612	21	26	011300830	06	48	011310820	41	3
011150612	69A	37	011300830	45	41	011310820	51	7
011150616	47	24	011300840	07	21	011310820	61	53
011150616	66A	20	011300860	12	27	011310820	66	6
011300612	02A	3	011301020	01	13	011310825	07	13
011300616	43	14	011301020	02	20	011310825	30	15
011300616	66A	38	011301020	02A	18	011310825	32	30
011300616	69A	31	011301020	04	15	011310825	57	60
011300812	12	14	011301020	05	43	011310830	06	44
011300812	39	24	011301020	27	16	011310830	07	11
011300812	43	34	011301020	34	36	011310830	32	31
011300812	52	56	011301020	42	3	011310835	57	6
011300814	69	11	011301020	54	9	011310835	66	15
011300816	02	16	011301020	61	11	011310835	66A	15
011300816	02A	15	011301020	61	61	011310840	11	29
011300816	05	33	011301020	68	9	011310855	57	7
011300816	12	3	011301020	72	9	011310855	66	10
011300816	14	40	011301020	73	17	011310855	66A	10
011300816	27	33	011301025	04	16	011310860	57	9
011300816	34	20	011301025	31	18	011311020	06	60
011300816	36	9	011301025	41	24	011311020	43	3
011300816	38	19	011301025	48	30	011311020	56	21
011300816	40	32	011301025	49	35	011311020	61	58
011300816	41	28	011301030	34	47	011311020	68	28
011300816	44	20	011301035	10	24	011311025	08	16
011300816	45	20	011301040	27	12	011311025	51	8
011300816	47	7	011301040	61	75	011311030	24	13
011300816	52	7	011301050	27	17	011311030	27	13
011300816	69	18	011301220	73	65	011311030	28	35
011300816	69A	18	011310612	57	55	011311030	30	22
011300820	05	21	011310612	57	69	011311035	31	22
011300820	06	58	011310614	14	37	011311035	56	47
011300820	12	22	011310614	40	29	011311040	25	10
011300820	14	11	011310616	66	20	011311040	56	48
011300820	33	20	011310620	61	43	011311045	25	28
011300820	35	3	011310620	66	14	011311050	25	9
011300820	43	32	011310620	66A	14	011311075	31	21
011300820	54	5	011310620	68	21	011311075	32	33
011300820	61	16	011310650	61	19	011311225	08	23
011300825	06	32	011310655	61	45	011311230	40	28
011300825	07	30	011310655	68	23	011311230	70	8
011300825	11	31	011310665	61	44	011311235	24	23
011300825	43	13	011310665	68	22	011311235	56	28
011300825	60	19	011310816	25	26	011311240	24	24
011300825	61	32	011310816	26	41	011311240	56	38
011300825	68	2	011310816	28	19	011311245	08	36
011300825	75	15	011310816	33	7	011311245	25	6

バインダー NO.
BINDER NO.
ISP3010

(1-234)

改訂番号年月 No 8-1987年, 2月
SUPPLEMENT NO. No 8-FEBRUARY, 1987



75. コード番号索引
CODE NO. INDEX

管理コード

コード番号 CODE NO.	目次番号 SECTION NO.	見出番号 REF. NO.	コード番号 CODE NO.	目次番号 SECTION NO.	見出番号 REF. NO.	コード番号 CODE NO.	目次番号 SECTION NO.	見出番号 REF. NO.
011311250	56	39	015140520	72	37	020100008	69A	8
011320816	09	12	015140616	48	15	020100010	02	11
011411030	49	47	015150514	78	10	020100010	02A	10
012100614	05	12	015150612	47	17	020100010	35	26
012100814	52	60	015150616	45	31	020100010	41	6
012100820	12	8	015150616	47	20	020100010	42	13
012100825	06	47	015200616	52	26	020100010	43	22
012100825	07	28	015600406	52	57	020100010	45	40
012100825	43	18	015600406	74	7	020100010	53	22
012100830	12	12	015600406	74A	7	020100010	54	15
012101340	61	27	015600408	44	11	020100010	56	41
012109044	06	23	015600408	52	58	020100010	57	43
012109120	80	17	015600410	77	17	020100010	73	63
012109190	56	40	015600412	44	8	020100012	21	11
012110820	07	6	015600510	45	14	020100012	24	36
012110820	52	22	015600514	44	10	020100012	80	14
012110825	07	7	020100003	52	13	020100012	80	5
012110830	06	40	020100004	45	12	020100016	21	31
012110830	07	10	020100004	52	17	020100016	31	26
012111020	34	7	020100005	58	7	020100016	48	7
012111030	27	56	020100005	66	29	020100016	73	27
012111030	34	26	020100005	66A	29	020100016	80	20
012111065	34	7	S020100005	17	22	020109001	15	20
012111070	31	4	020100006	05	51	020109001	62	6
012111070	34	27	020100006	14	24	020109004	35	25
012111230	34	6	020100006	15	38	020109004	43	24
012111230	56	4	020100006	38	14	020109028	17	11
012111235	05	45	020100006	43	37	020109042	21	33
012111235	25	3	020100006	53	19	020109042	24	40
012111240	27	6	020100006	69A	34	020109066	70A	8
012111685	24	10	020100008	06	20	020109066	71	8
012311630	31	5	020100008	07	31	020109066	71	8
012800830	12	28	020100008	12	30	020109066	71A	8
014110612	02	6	020100008	14	7	020109066	71A	8
014110612	02A	5	020100008	19	24	020109083	49	43
014110625	52	20	020100008	32	9	020109083	50	18
015100310	52	10	020100008	39	7	020109083	50A	19
015100410	72	16	020100008	43	19	020109084	21	22
015100435	51	25	020100008	45	32	020109088	49	29
015100514	35	21	020100008	48	10	020109096	53	26
015100514	66	27	020100008	51	5	020110008	06	43
015100514	66A	27	020100008	52	43	020110008	07	4
015100550	52	51	020100008	53	7	020200010	06	25
015140408	18	20	020100008	54	8	020200010	10	7
015140412	46	9	020100008	57	50	020200010	26	31
S015140412	17	6	020100008	61	7	020200010	28	44
015140510	06	52	020100008	66	23	020200010	34	35
015140510	15	12	020100008	66	33	020200010	56	46
015140510	15	3	020100008	66A	33	020200010	61	30
015140520	72	35	020100008	69	10	020200012	05	48

バインダー NO.
BINDER NO.

ISP3010

(1 - 235)

改訂番号年月 No.8-1987年, 2月

SUPPLEMENT NO. No.8-FEBRUARY, 1987



75. コード番号索引
CODE NO. INDEX

管理コード								
コード番号 CODE NO.	目次番号 SECTION NO.	見出番号 REF. NO.	コード番号 CODE NO.	目次番号 SECTION NO.	見出番号 REF. NO.	コード番号 CODE NO.	目次番号 SECTION NO.	見出番号 REF. NO.
020200012	36	5	025100012	05	36	026100010	72	10
020200012	56	27	025100012	22	10	026100010	73	13
020200016	24	36	025100012	24	32	026100012	05	46
020200018	73	25	025100012	28	46	026100012	32	21
020210010	31	20	025100012	39	23	026100012	48	18
020210012	32	23	025100012	46	7	026100012	80	12
020210016	31	27	025100014	32	37	026100012	80	6
020300006	11	19	025100016	24	34	026100016	49	19
020300008	58	12	025100016	27	28	026100016	80	16
020400020	11	8	025100016	34	29	026100016	80	24
020400020	21	40	025100020	39	21	026100018	73	23
020400020	24	41	025109007	03	19	026100020	73	12
020500008	39	33	026100003	52	11	026109011	09	11
020500008	45	22	026100004	52	59	026109011	45	42
020600012	25	5	026100005	17	21	026109032	08	22
020610012	25	14	026100006	02	8	026109033	54	6
020610012	27	42	026100006	14	38	026200008	49	16
020610014	49	27	026100006	15	10	027100003	52	12
022100016	56	24	026100006	42	17	027100004	45	11
022100016	57	29	026100006	43	36	027100004	52	16
022400005	44	16	026100006	48	23	027100004	67	20
022400006	38	17	026100006	57	19	027100004	72	17
022400006	51	28	026100006	60	10	027100005	13	17
022400006	52	21	026100006	66	21	027100005	58	6
022400006	68	36	026100006	75	21	027100005	66	28
022400008	46	11	026100006	76	21	027100005	66A	28
022400008	52	47	026100008	12	10	027100006	01	12
022400010	45	18	026100008	14	10	027100006	02	7
022400010	49	13	026100008	14	5	027100006	05	52
022400016	41	22	026100008	19	25	027100006	08	10
022400016	52	5	026100008	35	12	027100006	10	12
022700300	40	26	026100008	41	14	027100006	11	25
022700350	22	25	026100008	42	9	027100006	14	23
022700400	28	22	026100008	43	39	027100006	15	8
022700500	31	17	026100008	45	21	027100006	18	22
024100006	01	11	026100008	51	17	027100006	38	13
024100008	19	8	026100008	52	53	027100006	39	11
024500006	69A	6	026100008	53	8	027100006	61	49
024500008	47	16	026100008	57	39	027100006	69A	33
024500008	48	20	026100008	66A	42	027100008	06	35
024500010	06	54	026100008	69	8	027100008	07	5
025100006	69A	5	026100008	69A	7	027100008	12	29
025100008	05	15	026100010	04	17	027100008	14	6
025100008	14	4	026100010	35	36	027100008	19	31
025100008	27	35	026100010	42	5	027100008	39	6
025100008	34	31	026100010	43	30	027100008	45	33
025100008	35	5	026100010	45	17	027100008	48	11
025100008	39	18	026100010	53	17	027100008	49	15
025100008	61	5	026100010	56	43	027100008	51	4
025100010	27	30	026100010	57	41	027100008	52	42

バインダー NO.
BINDER NO.
ISP3010

(1 - 236)

改訂番号年月 No.8-1987年, 2月
SUPPLEMENT NO. No.8-FEBRUARY, 1987



75. コード番号索引
CODE NO. INDEX

管理コード

コード番号 CODE NO.	目次番号 SECTION NO.	見出番号 REF. NO.	コード番号 CODE NO.	目次番号 SECTION NO.	見出番号 REF. NO.	コード番号 CODE NO.	目次番号 SECTION NO.	見出番号 REF. NO.
027100008	53	6	027100016	34	52	030300532	42	2
027100008	57	62	027100016	41	11	030300540	63	8
027100008	61	6	027100016	48	8	030300545	56	31
027100008	66	4	027100016	70	15	030300612	06	7
027100008	66A	4	027100016	73	69	030300618	08	6
027100008	66A	43	027100016	80	19	030300625	27	23
027100008	69	9	027100016	80	25	030300625	32	6
027100008	69A	9	027100018	73	24	030300625	34	12
027100008	75	12	027109006	41	18	030300632	25	13
027100008	76	12	028100300	40	25	030300632	27	40
027100010	02	10	028100350	22	26	030300632	34	19
027100010	02A	9	028100400	28	23	030300632	35	22
027100010	06	26	028100500	31	16	030300640	32	8
027100010	10	8	030102015	57	20	030300645	28	41
027100010	26	30	030102015	60	9	030300645	73	32
027100010	28	43	030102015	75	20	030300663	32	7
027100010	31	19	030102015	76	20	030300840	35	11
027100010	32	34	030102020	41	15	030300845	56	30
027100010	34	34	030102020	42	10	030301045	43	8
027100010	36	11	030102020	43	40	030309005	05	56
027100010	41	5	030102020	48	24	030500612	08	35
027100010	45	39	030103020	57	42	030500616	12	21
027100010	51	15	030103020	69	5	030500625	05	11
027100010	53	21	030103020	73	15	030500825	31	2
027100010	54	14	030103025	21	38	030501025	05	10
027100010	56	45	030103025	25	7	030501025	21	44
027100010	60	21	030103025	35	30	030501025	22	2
027100010	61	29	030103025	42	6	030501025	27	3
027100012	05	47	030103025	43	28	030501025	30	13
027100012	08	45	030103025	45	24	030501025	34	2
027100012	09	20	030104030	56	25	030501025	40	24
027100012	15	21	030104030	57	30	030501032	22	9
027100012	21	10	030104030	73	14	030501032	24	2
027100012	25	4	030104040	21	23	030509013	09	3
027100012	27	41	030104040	27	52	030650080	33	13
027100012	32	22	030105035	73	53	031100016	73	66
027100012	36	4	030300312	59	22	031310820	43	38
027100012	53	27	030300336	59	26	031311020	35	29
027100012	56	26	030300420	55	17	031311020	43	27
027100012	62	5	030300432	66A	39	031311045	73	11
027100012	80	13	030300510	57	13	034100416	48	16
027100012	80	7	030300516	63	9	034109004	08	2
027100014	21	54	030300518	73	46	034109005	11	2
027100014	22	4	030300520	49	37	034109026	08	5
027100014	23	24	030300525	57	45	034303013	39	2
027100014	17	10	030300525	60	3	034303013	62	11
027100016	21	30	030300525	66	7	036100010	52	33
027100016	22	16	030300525	66A	7	036100014	06	21
027100016	24	37	030300525	75	17	036100014	63	11
027100016	31	25	030300525	76	17	036100016	57	34

バインダー NO.
BINDER NO.
ISP3010

(1 - 237)

改訂番号年月 No.8-1987年, 2月
SUPPLEMENT NO. No.8-FEBRUARY, 1987



75. コード番号索引
CODE NO. INDEX

						管理コード		
コード番号 CODE NO.	目次番号 SECTION NO.	見出番号 REF. NO.	コード番号 CODE NO.	目次番号 SECTION NO.	見出番号 REF. NO.	コード番号 CODE NO.	目次番号 SECTION NO.	見出番号 REF. NO.
036100018	25	12	040106004	09	22	042532207	22	21
036100020	09	24	040106005	28	50	042532209	28	26
036100020	36	14	040106010	28	7	048100011	27	26
036100020	73	43	040106014	31	10	048100011	34	39
036100022	49	25	040106204	05	6	048100011	55	5
036100024	09	9	040106204	11	3	048109007	32	17
036100025	57	36	040106205	09	4	048109008	77	12
036100030	73	42	040106207	28	2	050202230	22	27
036100035	26	71	040106208	24	14	050202335	26	26
036100035	28	10	040106208	26	11	050203118	32	5
036100035	28	54	040106208	33	12	050203125	32	19
036100039	29	7	040106210	24	27	050209057	33	17
036100040	28	4	040106211	23	16	050209065	26	21
036100040	33	26	040106212	30	19	050209066	27	22
036100055	28	17	040106307	26	9	050209067	28	48
036100055	30	17	040106307	33	5	050301140	21	5
036100055	56	11	040106307	33	9	050309060	56	34
036500015	34	54	040106308	24	4	050600055	24	8
036500016	64	7	040106309	30	27	050600060	24	29
036500022	22	32	040106313	31	12	050600070	22	7
036500032	08	33	040109034	26	67	050600070	31	9
036500032	33	3	040109041	26	2	050600090	22	14
036500042	09	23	040109043	33	15	050609032	21	17
036500042	36	13	040109044	26	56	052100050	61	64
036500042	73	44	040109050	30	18	052100050	65	10
036500047	05	8	040116001	08	4	052100050	68	29
036500047	28	49	040116001	25	27	052100070	28	13
036500052	09	6	040116005	28	51	052100070	34	43
036500072	22	23	040116205	09	5	052100070	61	40
036500072	28	3	040116205	28	42	052100070	61	66
036500080	24	15	040136004	73	47	052100070	64	3
036500080	26	3	040136307	24	18	052100070	68	18
036500080	28	8	040146004	36	15	052100070	68	31
036500085	26	55	040156307	26	40	052100080	55	18
036500085	28	25	040156309	30	26	052100090	34	42
036500095	29	2	042200140	26	45	052100090	55	13
036500100	30	28	042200240	26	46	052100090	64	5
036800004	03	24	042200422	28	6	052100110	55	2
036800004	48	22	042209006	26	58	052100120	57	17
036800006	13	33	042209014	26	34	052100120	61	41
036800008	53	15	042209015	33	2	052100120	63	10
036800008	57	25	042209017	26	68	052100120	64	11
036800008	73	45	042209017	28	38	052100120	68	19
036800008	78	9	042209018	33	22	052100140	27	37
036800010	55	15	042309007	05	5	052100140	32	4
036800012	27	21	042509003	21	20	052100140	34	17
036800012	34	40	042509006	24	7	052100140	36	16
036800012	49	17	042530207	22	24	052100160	04	7
036800015	26	37	042530208	21	18	052100180	10	10
036809008	49	21	042530209	28	24	052100180	35	8
バインダー NO. BINDER NO. ISP3010						改訂番号年月 SUPPLEMENT NO.		
(1-238)						No.8-1987年, 2月 No.8-FEBRUARY, 1987		



75. コード番号索引
CODE NO. INDEX

						管理コード		
コード番号 CODE NO.	目次番号 SECTION NO.	見出番号 REF. NO.	コード番号 CODE NO.	目次番号 SECTION NO.	見出番号 REF. NO.	コード番号 CODE NO.	目次番号 SECTION NO.	見出番号 REF. NO.
052100200	39	9	052301050	56	36	067100015	02	27
052100210	57	11	052310250	61	46	067100015	02A	25
052100210	69	28	052310250	68	7	067100015	03	7
052100210	69A	28	052310550	40	9	067100022	05	24
052100220	61	17	052310600	40	10	067100023	10	29
052100220	64	4	052310800	55	19	067100023	39	32
052100400	05	26	052400112	58	18	067100033	06	39
052109003	06	53	052400125	58	10	067100043	02	21
052110080	59	25	052400180	63	4	067100043	02A	22
052110090	69	29	052400250	61	18	067100052	02	22
052110090	69A	29	054109025	07	19	067100052	02A	19
052110100	63	6	060610000	21	35	067100052	07	17
052110110	55	12	060610000	43	9	067100065	19	30
052110120	55	11	060610000	56	17	067100070	19	29
052110120	57	4	060610000	73	48	068103018	66A	44
052110120	61	67	060620000	21	27	068109038	06	62
052110120	66	11	060630000	21	52	068110280	05	17
052110120	66A	11	060630000	40	14	068120650	39	26
052110120	68	32	060630000	40	27	068123018	66A	44
052110120	69	22	060630000	73	51	068209026	03	9
052110120	69A	22	062809029	14	15	068209041	03	8
052110140	58	29	062809041	14	15	068209041	46	17
052110140	59	14	064100047	05	9	068209044	05	23
052110140	66	34	064109007	73	40	068209097	14	14
052110140	66A	34	064200012	27	7	068209105	10	28
052110140	67	13	064200015	27	51	068209106	10	30
052110150	67	5	064200015	34	4	080109023	08	24
052110160	57	58	064200018	34	3	080109027	08	24
052110160	61	56	064200025	06	4	090101013	79	16
052110160	68	26	064200040	05	3	090101013	79	16
052110200	60	14	064200040	06	5	090101317	79	17
052110200	61	52	064200060	27	2	090101317	79	17
052110200	68	3	064400010	61	36	090101924	79	18
052110200	75	7	064400010	68	14	090101924	79	18
052110200	76	7	064400020	55	8	090109005	79	19
052110220	67	16	064400020	57	3	091101719	79	8
052300150	67	14	064400020	61	35	091101719	79	8
052300300	26	33	064400020	66	9	092409000	79	10
052300300	29	16	064400020	66A	9	093100150	79	15
052300450	21	60	064400020	68	13	093100150	79	15
052300450	22	28	064500030	06	37	093300001	79	14
052300450	28	47	064500030	11	18	093300001	79	14
052300550	21	14	064500030	60	16	110106890	05	1
052300550	56	12	064500030	63	12	110106900	05	1
052300600	56	8	064500030	75	5	110126161	05	38
052300650	04	10	064500030	76	5	110136072	06	3
052300700	21	47	064509001	55	9	110136082	06	2
052300750	24	16	064600016	24	33	110146062	06	6
052300900	05	39	064600016	27	27	110156010	08	38
052301050	24	3	064600016	34	28	110156020	08	37

バインダー NO.
BINDER NO.

ISP3010

(1-239)

改訂番号年月

No.8-1987年, 2月

SUPPLEMENT NO.

No.8-FEBRUARY, 1987



75. コード番号索引
CODE NO. INDEX

						管理コード		
コード番号 CODE NO.	目次番号 SECTION NO.	見出番号 REF. NO.	コード番号 CODE NO.	目次番号 SECTION NO.	見出番号 REF. NO.	コード番号 CODE NO.	目次番号 SECTION NO.	見出番号 REF. NO.
110156040	08	34	120406040	06	14	131296658	15	34
110366190	05	42	120456020	11	10	131296659	15	34
110406190	08	12	120736031	11	5	131406220	14	12
110506191	06	56	120996010	11	12	131406220	16	1
110666070	06	51	125416141	14	27	131406230	14	13
110666090	06	50	125976131	14	29	131406230	16	2
110706391	05	35	130316011	04	2	131416060	16	15
110766171	05	19	130326120	04	6	131426010	16	13
110996150	05	20	130336040	04	8	131426020	15	16
110996422	08	15	130340110	46	4	131426080	15	27
110996450	05	34	130366050	04	11	131426150	16	14
110996460	06	57	130436020	04	3	131437170	16	7
111016720	06	1	130446010	04	4	131446001	16	5
111016760	06	1	130446030	04	9	131446002	16	6
111136270	05	41	130446040	04	12	131446003	16	8
111136280	05	40	130446060	04	13	131446005	16	10
111146733	06	27	130506121	15	37	131446006	16	12
111146783	06	27	130976170	14	39	131446015	16	11
111206230	06	49	130976171	14	39	131446034	16	9
111216500	06	49	131017260	14	1	131446035	16	3
115016630	08	30	131017260	15	1	131446038	16	4
115016660	08	30	131017270	14	1	131506750	14	17
115026021	08	25	131017270	15	1	131506760	14	18
115106821	08	31	131116140	15	13	131506770	14	19
115107071	08	31	131136110	15	31	131506780	14	20
115176032	08	27	131156070	15	14	131726030	14	8
115256520	08	1	131176010	15	15	131736020	14	9
115256521	08	1	131176460	15	7	131806010	12	13
115276090	08	3	131196010	15	17	131996040	14	2
115326071	08	32	131236010	14	34	131996041	14	2
115326210	08	32	131236010	15	23	135566320	07	23
115356850	08	17	131246010	15	22	135596240	06	45
115376020	08	18	131246090	03	6	135596270	07	22
115396230	08	21	131296002	15	6	135596550	07	14
115416130	08	7	131296061	15	18	135596560	07	16
120036180	06	15	131296088	15	32	135616430	06	42
120076020	11	11	131296183	15	30	135616440	07	3
120116070	11	9	131296255	15	33	135616450	07	9
120166082	06	9	131296393	15	36	135756070	07	1
120176082	06	8	131296433	15	26	135756070	13	1
120176221	06	8	131296491	15	9	135796052	13	34
120186010	06	12	131296501	14	32	135796060	13	4
120216030	06	24	131296501	15	24	135796061	13	5
120226010	06	11	131296639	15	2	135796062	13	9
120266280	11	1	131296640	15	4	135796064	13	11
120276020	11	7	131296641	15	5	135796065	13	14
120306011	06	18	131296642	15	11	135796066	13	18
120356011	06	16	131296643	15	28	135796067	13	35
120356060	06	17	131296656	15	25	135796069	13	21
120406010	06	10	131296657	15	35	135796072	13	24
バインダー NO. BINDER NO.			(1 - 240)			改訂番号年月 SUPPLEMENT NO.		
ISP3010						No.8 - 1987年, 2月 No.8 - FEBRUARY, 1987		



75. コード番号索引
CODE NO. INDEX

						管理コード		
コード番号 CODE NO.	目次番号 SECTION NO.	見出番号 REF. NO.	コード番号 CODE NO.	目次番号 SECTION NO.	見出番号 REF. NO.	コード番号 CODE NO.	目次番号 SECTION NO.	見出番号 REF. NO.
135796074	13	32	145156010	11	16	185416290	17	16
135796075	13	30	145206011	06	29	185426090	17	5
135796077	13	36	145216060	06	28	185436110	17	9
135796079	13	2	145226010	06	31	185446053	17	4
135796080	13	22	145306250	11	30	185446151	17	7
135796081	13	23	145336332	11	17	185446169	17	24
135796082	13	10	145336580	11	17	185446170	17	23
135796083	13	31	145536120	06	38	185446172	17	13
135796084	13	16	145546410	02	2	185446173	17	12
135796085	13	16	145996030	06	30	185446174	17	14
135796089	13	18	145996180	11	23	185446175	17	3
135796090	13	35	145996190	11	28	185446176	17	2
135996270	06	46	145996210	06	34	185446178	17	8
135996270	07	29	165016350	12	4	185446179	17	15
135996280	06	41	165026050	09	21	185446180	17	18
135996280	07	12	165036060	09	1	185446181	17	19
135996290	07	24	165156180	12	1	185706200	12	24
135996340	07	2	165156190	12	1	185726190	12	25
135996360	07	8	165206010	12	19	185816200	18	16
140016090	10	1	165206010	27	31	185846010	18	3
140036100	10	15	165206260	12	9	185846077	18	12
140036130	05	31	165266021	12	16	185846174	18	2
140126062	10	6	165296021	12	15	185846176	18	6
140126160	10	3	165316120	09	13	185846177	18	7
140126170	10	2	165326040	09	2	185846178	18	9
140316120	05	30	165356020	09	15	185846179	18	11
140406210	10	9	165366040	09	16	185846180	18	14
140426041	10	13	165366050	09	17	185846182	18	15
140516140	10	20	165416230	08	9	185846183	18	19
140526080	10	21	165416231	08	9	185846185	18	21
140526090	10	21	165456020	09	8	185846186	18	1
140546070	10	27	165456030	09	7	185846188	18	8
140606020	10	18	165466070	05	13	185846189	18	17
140606030	10	16	165996032	12	2	185846190	18	4
140606140	05	49	165996110	12	20	185866070	18	13
140606570	05	32	165996110	27	32	190196780	74	10
140606580	05	53	165996290	12	6	190196780	74A	10
140606590	05	28	165996340	12	11	195658010	79	20
140606600	07	20	185046130	12	23	195658010	79	20
140656050	10	25	185046130	17	1	195816260	06	59
140656060	10	26	185086350	05	44	195816261	06	59
140996040	10	14	185086350	18	0	198116160	07	27
140996080	05	50	185206090	14	35	198216440	06	13
140996090	10	22	185246011	10	23	198216490	14	31
140996120	05	54	185366090	14	25	198216980	14	36
145016550	11	15	185366091	14	25	198346010	03	10
145016610	11	15	185376090	14	26	198346010	14	16
145116040	11	22	185416210	18	5	198346010	46	18
145126010	11	21	185416220	18	10	198346020	39	27
145146050	11	24	185416280	17	17	198346080	06	63

バインダー NO.
BINDER NO.
ISP3010



75. コード番号索引
CODE NO. INDEX

						管理コード		
コード番号 CODE NO.	目次番号 SECTION NO.	見出番号 REF. NO.	コード番号 CODE NO.	目次番号 SECTION NO.	見出番号 REF. NO.	コード番号 CODE NO.	目次番号 SECTION NO.	見出番号 REF. NO.
198416331	05	18	199236410	08	8	310190360	02A	2
198436010	05	25	199260020	09	25	310190380	02	3
198466010	05	2	199260030	09	10	310300430	02	15
198466010	61	73	199260050	22	17	310300440	02A	14
198466010	68	44	199260070	28	30	310310850	02	19
198466020	61	74	199266060	08	41	310310850	02A	17
198466020	68	45	199266070	08	42	310350400	02A	12
198486070	05	29	199280160	57	14	310350450	47	5
198486070	10	17	199280510	21	58	310350500	47	6
198486080	10	19	199280520	21	59	310350550	47	1
198486370	05	27	199280530	22	18	310350551	47	1
198486690	07	18	199280540	22	19	310350800	47	5
198486930	10	31	199280550	22	20	310360250	02	13
198486940	10	32	199280590	21	6	310360400	02	28
198486940	11	27	199280600	28	29	310360400	02A	26
198486950	10	33	199280610	28	28	310750030	03	16
198486960	14	33	199280620	28	27	312070140	43	35
198486970	03	11	199280750	26	24	312070150	03	23
198516021	08	26	199280760	26	25	312070150	42	16
198516050	05	4	199280770	26	10	312070160	03	22
198516050	08	13	199280770	26	75	312070160	48	21
198516091	08	28	199280870	23	19	312100800	48	12
198516091	08	29	199280880	23	18	312100810	48	13
198516460	05	4	199280890	23	17	312500310	42	15
198516470	05	4	199286200	06	22	312600350	42	12
198516480	08	28	199316021	08	20	312600370	42	14
198516480	08	29	199376031	08	19	312740050	43	33
198516490	08	28	199436040	11	20	314011000	19	17
198516490	08	29	199436120	08	43	314011001	19	17
198516770	08	40	199486010	06	19	314011010	19	17
198516780	08	40	199566010	12	17	314011011	19	17
198516790	08	40	300810920	79	21	314100650	19	18
198517150	08	39	300810920	79	21	314100651	19	18
198517154	08	39	300930020	79	22	314140541	19	19
198517157	08	39	300930020	79	22	314410130	19	21
198636040	12	5	300940010	79	24	314500290	19	3
198636050	08	14	300940010	79	24	314500490	19	1
198736090	05	14	310100540	02A	1	314531022	19	6
198756060	19	15	310100550	02	1	314531022	19	7
198756120	07	15	310110020	02A	4	314531023	19	3
198996020	11	13	310120080	02A	7	314531023	19	4
198996070	06	55	310120140	02	5	314531024	19	4
198996071	06	55	310130140	03	17	314531024	19	5
199106020	14	22	310130150	03	18	314531025	19	6
199106020	38	16	310140410	02A	6	314531026	19	12
199106020	68	34	310140420	02	4	314531026	19	15
199116080	07	26	310160970	02A	21	314531027	19	13
199216030	11	6	310160980	02A	20	314531027	19	9
199216080	05	7	310160990	02	24	314531028	19	10
199236090	11	4	310161000	02	23	314531031	19	12

バインダー NO.
BINDER NO.
ISP3010



75. コード番号索引
CODE NO. INDEX

管理コード

コード番号 CODE NO.	目次番号 SECTION NO.	見出番号 REF. NO.	コード番号 CODE NO.	目次番号 SECTION NO.	見出番号 REF. NO.	コード番号 CODE NO.	目次番号 SECTION NO.	見出番号 REF. NO.
314531041	19	7	322012751	34	1	322400020	26	47
314531098	19	11	322012800	22	8	322410060	26	60
314531098	19	14	322012850	24	9	322420040	26	63
314531099	19	28	322030150	23	10	322500670	33	10
314531103	19	16	322031390	26	64	322511840	26	22
314531106	19	5	322031400	26	62	322511900	28	34
314531107	19	9	322031410	26	72	322511910	26	1
314531108	19	10	322031420	30	10	322511920	28	9
314531109	19	11	322050520	28	31	322511930	24	9
314540570	19	13	322050520	30	2	322511940	22	31
314540570	19	28	322050530	23	4	322511950	26	23
314540580	19	14	322111800	28	32	322520510	26	12
314540580	19	28	322140540	33	19	322520520	26	5
314990012	19	26	322200140	33	14	322520530	28	5
320010600	25	1	322200200	34	33	322520540	28	52
320040440	28	11	322210560	27	14	322530990	26	42
320040440	29	1	322210870	24	12	322531000	26	54
320040450	25	21	322210880	24	28	322531010	26	38
320170800	22	29	322211100	34	46	322560270	26	32
320180410	26	28	322211150	61	71	322560280	28	40
320190350	26	53	322211150	68	39	322570550	33	8
320200450	25	11	322280060	33	6	322570560	33	10
320260120	25	17	322323220	26	16	322570580	33	1
320310310	25	19	322323230	26	17	322570590	33	1
320400340	25	22	322323240	26	15	322610070	22	33
320450210	25	23	322323250	26	13	322610250	22	30
320690002	29	10	322323280	26	8	322610890	26	50
320690003	29	11	322323290	26	6	322610900	26	48
320690006	29	9	322323300	28	1	322610910	26	59
320690007	29	8	322323310	28	39	322610920	26	4
320690008	29	5	322323320	26	20	322610930	25	24
320690010	29	13	322323330	26	18	322610940	33	4
320690011	29	12	322323420	26	74	322610970	28	53
320690012	29	15	322330160	33	11	322990300	27	15
320690013	29	14	322341210	26	70	322990340	33	18
320690014	29	6	322341220	33	27	322990341	33	18
320690015	29	3	322341230	28	20	322990870	61	72
320690017	29	4	322341240	28	21	322990870	68	40
320990110	26	52	322360730	33	25	322990910	34	32
320990120	26	27	322360740	33	28	322990920	34	45
322011410	22	5	322360750	33	29	322990930	28	33
322011510	21	48	322370870	26	35	322990960	54	18
322011520	21	55	322370890	28	37	324020130	35	33
322012360	22	12	322370900	33	23	324020140	35	16
322012390	24	19	322381090	26	49	324020150	35	17
322012400	24	20	322381100	26	44	324101500	34	25
322012650	27	1	322381110	26	66	324101500	35	31
322012700	34	1	322381120	26	65	324101550	27	39
322012701	34	1	322381130	26	57	324101550	35	32
322012750	34	1	322381200	26	44	324101600	34	18

バインダー NO.
BINDER NO.

ISP3010

(1-243)

改訂番号年月

SUPPLEMENT NO.

No.8-1987年, 2月

No.8-FEBRUARY, 1987



75. コード番号索引
CODE NO. INDEX

管理コード

コード番号 CODE NO.	目次番号 SECTION NO.	見出番号 REF. NO.	コード番号 CODE NO.	目次番号 SECTION NO.	見出番号 REF. NO.	コード番号 CODE NO.	目次番号 SECTION NO.	見出番号 REF. NO.
324101600	35	37	324990210	27	11	328560170	32	25
324101650	35	10	324990220	35	2	328650060	43	31
324101660	49	33	326010201	30	1	328990140	32	29
324101670	49	9	326010211	30	29	330011300	22	1
324180450	35	13	326021050	31	1	330011301	22	1
324200540	34	16	326030100	24	1	330011350	21	43
324200540	34	22	326110560	23	12	330011351	21	43
324200680	49	22	326110571	23	1	330020510	21	3
324200750	27	19	326110621	30	30	330020520	21	2
324200760	27	18	326110630	30	14	330200700	21	1
324200770	27	36	326130350	23	9	330310880	24	17
324200780	35	6	326130360	23	8	330311150	21	15
324200790	49	32	326130410	30	8	330311200	21	16
324220520	49	30	326130420	30	9	330380060	21	25
324220560	27	20	326140260	23	6	330460400	21	19
324311940	27	47	326140310	30	6	330990010	21	24
324311950	27	49	326140320	30	4	334010760	36	12
324311960	27	54	326170070	23	7	334010760	37	0
324311970	27	45	326170090	30	7	334040100	36	8
324311980	34	8	326210870	30	25	334050100	40	23
324311981	34	8	326210880	30	24	334050150	40	22
324311990	34	9	326210890	23	20	334110230	36	7
324311991	34	9	326220270	30	21	334110240	40	20
324312000	34	44	326220281	30	20	334292249	37	27
324312010	34	13	326240350	24	5	334292250	37	26
324320520	27	50	326240360	24	11	334292251	37	24
324320530	27	55	326300750	31	6	334292252	37	22
324320540	34	15	326310880	24	30	334292253	37	23
324320550	34	11	326340931	23	21	334292254	37	15
324360050	49	26	326340941	23	22	334292255	37	19
324360060	49	38	326360190	31	7	334292256	37	6
324360100	49	46	326370520	24	25	334292257	37	20
324360150	49	45	326370550	31	14	334292258	37	9
324411390	27	46	326500320	42	7	334292259	37	10
324411400	27	48	326530210	32	1	334292260	37	11
324411410	27	53	326550080	42	4	334292261	37	12
324411420	27	44	326550090	42	1	334292262	37	13
324411430	34	41	326570210	32	2	334292263	37	14
324411440	34	37	326600120	30	10	334292264	37	21
324411450	34	14	328000600	32	13	334292265	37	7
324411460	34	10	328000650	32	12	334292266	37	8
324411461	34	10	328110140	32	26	334292267	37	4
324500220	35	15	328200200	32	14	334292268	37	5
324510150	35	9	328200250	32	27	334292269	37	1
324540240	35	35	328220090	32	24	334292270	37	2
324560040	27	5	328310150	32	15	334292271	37	3
324560040	34	48	328320400	32	20	334292272	37	25
324610450	35	1	328320450	32	20	334292273	37	28
324710650	27	10	328560150	32	18	334292274	37	29
324910020	61	62	328560160	32	18	334292275	37	33

バインダー NO.
BINDER NO.
ISP3010

(1-244)

改訂番号年月 No.8-1987年, 2月
SUPPLEMENT NO. No.8-FEBRUARY, 1987



75. コード番号索引
CODE NO. INDEX

管理コード

コード番号 CODE NO.	目次番号 SECTION NO.	見出番号 REF. NO.	コード番号 CODE NO.	目次番号 SECTION NO.	見出番号 REF. NO.	コード番号 CODE NO.	目次番号 SECTION NO.	見出番号 REF. NO.
334292276	37	30	336090020	71	6	340001400	61	69
334292277	37	31	336090020	71A	6	340010951	55	1
334292278	37	32	336090020	71A	6	340011780	61	42
334292279	37	36	336090030	70A	6	340011780	68	20
334292282	37	36	336100860	70	2	340011820	69	24
334292283	37	35	336101550	70	12	340011820	69A	24
334300091	36	1	336110660	71	4	340011830	68	15
334310151	36	2	336110660	71A	4	340011833	61	37
334320100	36	3	336110680	71	4	340011833	65	1
334522200	24	21	336110680	71A	4	340011833	68	1
334522250	24	22	336111000	70A	4	340011920	57	8
334522300	21	8	336120350	71	5	340011920	58	1
334650300	49	10	336120350	71A	5	340011940	69	21
334700590	24	39	336120380	71	5	340011940	69A	21
334701420	21	45	336120380	71A	5	340011950	61	38
334701430	21	41	336121100	70A	5	340011950	64	1
334701450	21	32	336130650	70	6	340011950	68	16
334701500	21	46	336130700	71	10	340011990	66	1
334800070	21	34	336130730	71A	10	340011990	66A	1
334800070	24	42	336130750	71	10	340011990	67	1
334800080	21	39	336131380	71A	10	340012003	61	31
334800080	24	43	336131550	70	13	340012003	63	1
334810130	21	37	336131550	70A	10	340012003	68	1
334810140	21	36	336160010	71	13	340012500	57	51
336011531	71	1	336160010	71	13	340012500	59	0
336011541	71	2	336160010	71A	13	340012500	60	1
336011591	71A	1	336160010	71A	13	340012500	66	5
336011601	71A	2	336160040	71	14	340012500	66A	5
336011651	71	1	336160040	71	14	340012500	75	1
336011661	71	2	336160040	71A	14	340012500	76	1
336013160	71A	1	336160040	71A	14	340013100	66	13
336013170	71A	2	336170010	70	4	340013100	66A	13
336032500	70	1	336170010	70A	12	340013110	66	13
336032550	70	9	336170010	71	12	340013110	66A	13
336032600	70	10	336170010	71	12	340050090	61	8
336033300	70A	1	336170010	71A	12	340070050	61	33
336033350	70A	2	336170010	71A	12	340070050	68	11
336070330	71	3	336180030	70	5	340101530	55	16
336070330	71A	3	336180030	70A	13	340101560	57	12
336070340	71	3	336180030	71	15	340101700	57	37
336070340	71A	3	336180030	71	15	340101750	57	66
336070950	70A	3	336180030	71A	15	340101760	57	54
336080100	70	11	336180030	71A	15	340101800	57	44
336080100	70A	11	336190157	71	7	340101850	56	42
336080460	70	3	336190157	71	7	340101860	60	4
336080490	71	11	336190157	71A	7	340101860	75	19
336080490	71A	11	336190157	71A	7	340101860	76	19
336080520	71	11	336190158	70A	7	340103200	57	67
336080520	71A	11	340000900	75	0	340103250	57	68
336090020	71	6	340000950	76	0	340121570	57	52

バインダー NO.
BINDER NO.
1SP3010

(1 - 245)

改訂番号年月 No.8-1987年, 2月
SUPPLEMENT NO. No.8-FEBRUARY, 1987



75. コード番号索引
CODE NO. INDEX

管理コード

コード番号 CODE NO.	目次番号 SECTION NO.	見出番号 REF. NO.	コード番号 CODE NO.	目次番号 SECTION NO.	見出番号 REF. NO.	コード番号 CODE NO.	目次番号 SECTION NO.	見出番号 REF. NO.
340121570	60	2	340293083	66A	35	340490155	62	10
340121570	66	6	340293083	67	12	340490156	62	7
340121570	66A	6	340293161	69	26	340490157	62	14
340121570	75	16	340293161	69A	26	340490167	62	2
340121570	76	16	340293162	69	27	340490168	62	12
340150112	63	3	340293162	69A	27	340500430	39	15
340160060	63	5	340293164	40	7	340500490	61	9
340160200	64	10	340293197	59	3	340500500	61	15
340170530	64	6	340293198	59	4	340605500	61	22
340170540	64	13	340293199	59	5	340605550	39	30
340170560	63	7	340293200	59	8	340605570	39	13
340190130	55	6	340293232	69	25	340605600	61	20
340190250	55	14	340293232	69A	25	340605650	34	23
340190270	64	8	340293233	59	7	340605700	61	21
340200210	60	5	340293234	59	6	340605750	61	50
340200380	57	10	340293235	59	10	340605750	68	4
340200390	57	35	340293242	64	9	340605800	38	2
340200400	57	16	340293245	67	19	340605810	38	1
340200410	57	33	340293246	67	18	340605820	38	4
340210420	55	10	340293249	67	17	340605830	38	3
340210430	57	2	340293250	67	15	340605840	69	3
340250450	52	39	340293268	59	20	340605840	69A	3
340250500	52	29	340293269	59	21	340605850	61	54
340250550	52	35	340293290	67	22	340605900	61	55
340293002	58	2	340293301	65	2	340605950	68	24
340293003	58	3	340293302	65	3	340605960	68	25
340293004	58	4	340293303	65	5	340605970	69	13
340293005	58	5	340293304	65	9	340605970	69A	13
340293006	58	8	340293305	65	6	340605980	69	12
340293007	58	9	340293306	65	12	340605980	69A	12
340293009	58	11	340293307	65	4	340605990	66	17
340293010	58	13	340293309	65	8	340605990	66A	17
340293011	58	14	340293310	65	7	340606000	61	59
340293012	58	15	340293311	65	13	340606000	68	5
340293013	58	16	340300040	52	30	340606050	60	11
340293014	58	17	340300080	52	19	340606050	75	4
340293016	58	19	340300090	57	46	340606050	76	4
340293017	58	20	340330140	64	2	340606100	60	12
340293018	58	21	340330150	28	12	340606100	75	3
340293019	58	22	340360090	52	18	340606100	76	3
340293020	58	23	340450260	39	1	340606150	40	16
340293021	58	24	340450280	61	1	340606160	40	15
340293022	58	25	340450280	62	1	340606170	38	8
340293023	58	26	340460020	39	3	340606180	38	7
340293024	58	27	340460050	61	2	340606190	38	10
340293025	58	28	340470010	39	5	340606200	38	9
340293027	58	30	340490151	62	3	340606210	38	5
340293028	58	31	340490152	62	4	340606560	68	37
340293083	59	15	340490153	62	9	340608230	38	2
340293083	66	35	340490154	62	8	340608240	38	1

バインダー NO.
BINDER NO.
JSP3010

(1-246)

改訂番号年月

No 8-1987年, 2月

SUPPLEMENT NO.

No 8-FEBRUARY, 1987



75. コード番号索引
CODE NO. INDEX

管理コード

コード番号 CODE NO.	目次番号 SECTION NO.	見出番号 REF. NO.	コード番号 CODE NO.	目次番号 SECTION NO.	見出番号 REF. NO.	コード番号 CODE NO.	目次番号 SECTION NO.	見出番号 REF. NO.
340608250	38	4	344770051	56	32	350700850	47	12
340608260	38	3	344790370	56	35	350700900	47	10
340620492	39	8	344810230	56	29	350700950	47	11
340620980	61	47	344830330	56	7	350710700	49	1
340670170	40	18	344830331	56	7	350710710	49	1
340670290	40	19	344880240	57	59	350750090	45	9
340670471	60	13	344880500	66	8	350751150	52	14
340670471	75	2	344880500	66A	8	350751200	52	15
340670471	76	2	344900900	75	13	350751250	52	6
340670800	36	17	344900900	76	13	350751251	52	6
340670870	66	18	344910910	38	18	350751400	45	4
340670870	66A	18	344910920	61	12	350751450	45	5
340670870	66	41	344910930	69	15	350761900	47	13
340670890	69	14	344910930	69A	15	350762450	52	61
340670890	69A	14	344910940	68	33	350861230	45	19
340670900	39	29	344910950	32	35	350861250	45	37
340670900	66	16	344910950	60	17	355080300	53	9
340670900	66A	16	344950350	69	1	355101950	51	1
340670900	68	42	344950400	40	1	355102000	51	2
340670910	38	20	344950950	69A	1	355210080	72	15
340670970	39	25	344950951	69A	35	355251000	52	8
340671210	69	2	344960115	62	13	355251001	52	8
340671210	69A	2	344960119	67	2	355301400	32	32
340671220	36	18	344960120	67	3	355601250	41	23
340671230	38	21	344960121	67	4	355611150	41	25
340700040	28	14	344960123	67	6	355611200	41	26
340710030	56	5	344960124	67	7	355611250	41	27
340750100	61	10	344960125	67	8	355700400	53	1
340990010	39	4	344960126	67	9	355740154	53	10
340990010	61	3	344960127	67	10	355740155	53	11
340990070	39	16	344960128	67	11	355740157	53	12
340990070	61	14	344960152	40	2	355740160	53	13
340990150	55	7	344960153	40	3	355740167	53	2
344060200	57	1	344960154	40	4	355740168	53	3
344080500	56	1	344960155	40	5	355740169	53	4
344110220	56	10	344960156	40	6	355740170	53	5
344200500	57	47	344960157	40	8	355740171	53	14
344210600	57	40	344960158	40	11	355740175	53	28
344210650	57	49	344960159	40	12	355800200	52	44
344210660	57	38	344960160	40	13	355850030	53	24
344210670	60	8	344990260	57	5	358010900	43	4
344210670	75	18	344990260	66	12	358010950	43	6
344210670	76	18	344990260	66A	12	358020250	43	1
344210950	75	18	350030170	44	1	358101400	43	5
344210950	76	23	350100890	45	1	358120400	43	11
344220420	57	26	350310740	44	2	358120450	43	12
344660020	57	18	350310750	44	3	358120500	43	10
344660040	57	21	350310800	44	4	358200400	43	7
344710450	56	37	350310850	44	5	358310410	41	12
344760300	56	33	350500850	45	29	358400020	49	36

バインダー NO.
BINDER NO.
ISP3010

(1 - 247)

改訂番号年月
SUPPLEMENT NO.

No.8-1987年, 2月
No.8-FEBRUARY, 1987



75. コード番号索引
CODE NO. INDEX

						管理コード		
コード番号 CODE NO.	目次番号 SECTION NO.	見出番号 REF. NO.	コード番号 CODE NO.	目次番号 SECTION NO.	見出番号 REF. NO.	コード番号 CODE NO.	目次番号 SECTION NO.	見出番号 REF. NO.
358510230	35	23	370500530	73	20	378301600	41	1
358510570	43	29	370500540	73	22	378301650	41	2
358510740	35	24	370600450	31	24	385040170	49	40
358510740	43	23	370610500	73	71	385040170	50	1
358550010	35	28	370650700	73	61	385040240	49	40
358550020	35	27	370710200	73	57	385040240	50A	1
358550100	43	25	370720070	73	58	385040260	50	1
358550110	43	26	370770011	73	8	385070820	78	1
360100750	39	19	370810090	73	37	385070840	78	2
360100800	46	1	370820120	73	38	385080571	52	41
360200350	46	10	370900030	73	19	385080640	78	3
360300060	46	2	370900260	73	64	385080750	52	41A
360500650	06	61	370900450	73	16	385080750	77	1
360510650	04	14	370900460	56	22	385090021	69	4
360700080	03	25	370900500	56	20	385090030	66	19
360700080	04	1	370910210	73	21	385090110	66A	19
360740105	04	5	370910310	73	29	385090140	69A	4
360750020	03	1	370910510	73	10	385090141	69A	36
360750020	46	14	370910531	73	31	385090200	66A	36
360750290	02	25	370910570	73	59	385100080	51	11
360750290	02A	23	370910870	56	18	385100330	52	23
360750760	03	13	370910890	73	52	385100800	44	12
360750820	03	4	370911000	73	55	385100860	48	3
360770041	03	2	370911010	73	60	385100870	51	21
360770041	46	15	372010040	80	8	385100880	51	20
360770210	03	5	372010170	80	1	385100890	49	4
360770360	02	26	372010291	80	15	385100900	52	46
360770360	02A	24	372010311	80	21	385110020	51	12
360770750	03	14	372110121	80	9	385110200	52	52
370000680	73	70	372110140	80	2	385110280	48	4
370000700	73	1	372110311	80	16	385110370	52	49
370010350	73	74	372110311	80	22	385110380	51	24
370010550	73	33	372230020	80	26	385120030	50	11
370030100	56	15	378040060	54	2	385120030	50A	11
370040050	73	2	378101490	19	20	385120180	48	5
370040060	73	5	378102150	44	18	385120180	51	13
370070050	73	56	378102200	45	2	385120230	50	10
370100420	73	4	378102250	45	3	385120230	50A	10
370100430	73	7	378110020	33	21	385120300	48	6
370100700	73	3	378111940	45	28	385120440	44	13
370100750	73	6	378113590	45	27	385120520	52	50
370200281	73	54	378113650	45	25	385120530	51	22
370200291	73	75	378113700	45	26	385120540	51	23
370201000	73	35	378150300	54	11	385140171	44	9
370201100	73	50	378200300	54	10	385200150	49	39
370201350	73	49	378301350	31	3	385200160	41	17
370240081	73	28	378301400	41	9	385200170	42	18
370260141	73	34	378301450	41	8	385200170	43	41
370300400	56	14	378301500	52	1	385200250	32	36
370400130	73	76	378301550	54	1	385200480	01	7

バインダー NO.
BINDER NO.
ISP3010

(1 - 248)

改訂番号年月 No.8-1987年, 2月
SUPPLEMENT NO. No.8-FEBRUARY, 1987



75. コード番号索引
CODE NO. INDEX

						管理コード		
コード番号 CODE NO.	目次番号 SECTION NO.	見出番号 REF. NO.	コード番号 CODE NO.	目次番号 SECTION NO.	見出番号 REF. NO.	コード番号 CODE NO.	目次番号 SECTION NO.	見出番号 REF. NO.
385200490	61	13	385470149	50	3	385970810	66	30
385200570	19	2	385470155	50A	15	385970810	60A	30
385200650	49	3	385470156	50A	16	385971380	69A	11
385200970	61	25	385470159	50A	3	389100750	01	1
385200980	49	5	385470162	50A	9	389310130	01	8
385200990	48	25	385470163	50A	17	389320020	01	9
385201000	48	26	385500350	48	2	389320021	01	9
385201050	49	6	385500400	48	1	389410100	01	6
385201060	41	16	385500550	48	32	389510030	01	5
385210020	48	28	385500600	48	33	390100180	44	6
385210050	48	27	385550120	48	9	390100200	54	3
385230040	47	18	385603370	72	7	390100210	54	4
385230090	47	19	385605180	48	29	390100260	74	3
385240054	77	3	385605830	72	25	390100260	74A	3
385240055	77	4	385605840	72	23	390100270	45	13
385240056	77	5	385605850	72	1	390100290	74	43
385250050	45	30	385605860	72	2	390100290	74A	43
385280011	46	8	385605870	72	3	390100300	74	42
385350210	49	41	385605880	72	4	390100300	74A	42
385400050	72	29	385605890	72	5	390100310	74	41
385400050	72	31	385605900	72	6	390100310	74A	41
385400140	50A	13	385606500	72	14	390100320	74	40
385410010	72	32	385606500	72	29	390100320	74A	40
385410010	72	34	385606820	78	12	390100330	44	7
385410020	72	33	385606910	72	2	390100340	74	50
385410020	72	35	385620220	72	28	390100340	74A	50
385410030	72	30	385620220	72	30	390113730	74	36
385410030	72	32	385650010	72	8	390114450	74	2
385410040	72	31	385650160	72	8	390114460	74	1
385410040	72	33	385650170	72	11	390115280	74	36A
385410050	72	34	385720070	06	36	390115280	74A	36
385410050	72	36	385800020	52	38	390115290	74	2
385470107	50	12	385820110	77	7	390115290	74A	2
385470107	50A	12	385820120	77	15	390115300	74	1A
385470131	50	6	385830010	77	16	390115300	74A	1
385470131	50A	6	385830020	77	9	390171471	74	47
385470132	50	7	385830030	77	8	390171471	74A	47
385470132	50A	7	385870300	47	21	390171710	52	55
385470136	50	15	385880120	66	24	390171710	74	6
385470136	50A	14	385880120	66A	24	390171710	74A	6
385470140	50	13	385880130	66	25	390171720	52	54
385470141	50	2	385880130	66A	25	390171720	74	38
385470141	50A	2	385891030	72	27	390171720	74A	38
385470143	50	4	385891070	72	26	390171730	52	54
385470143	50A	4	385900101	52	37	390171730	74	44
385470144	50	5	385900250	52	37	390171730	74A	44
385470144	50A	5	385960230	51	30	390171740	74	8
385470145	50	8	385960240	51	29	390171740	74A	8
385470145	50A	8	385960280	77	2	390190010	74	20
385470146	50	9	385960310	78	8	390190010	74A	20

バインダー NO.
BINDER NO.
ISP3010

(1-249)

改訂番号年月 No.8-1987年、2月
SUPPLEMENT NO. No.8-FEBRUARY, 1987



75. コード番号索引
CODE NO. INDEX

						管理コード		
コード番号 CODE NO.	目次番号 SECTION NO.	見出番号 REF. NO.	コード番号 CODE NO.	目次番号 SECTION NO.	見出番号 REF. NO.	コード番号 CODE NO.	目次番号 SECTION NO.	見出番号 REF. NO.
390190030	74	21	390194250	74	35A	398111830	61	26
390190030	74A	21	390194250	74A	35	398111830	72	13
390190541	74	14	390211280	74	45	398112100	66	26
390190541	74A	14	390211280	74A	45	398112100	66A	36
390190550	74	15	390211290	74	48	398112140	55	3
390190550	74A	15	390211290	74A	48	398112290	01	10
390190560	74	16	390292170	74	5	398113511	36	6
390190560	74A	16	390292170	74A	5	398113560	45	15
390190580	74	46	390292580	54	17	398113570	46	3
390190580	74A	46	390312570	54	19	398113580	46	13
390190600	74	17	390370300	74	33	398113730	47	2
390190600	74A	17	390370300	74A	33	398113730	48	35
390191120	74	23	390371080	74	13	398113760	54	7
390191120	74A	23	390371080	74A	13	398114050	42	11
390191210	74	22	390371100	74	49	398114060	49	31
390191210	74A	22	390371100	74A	49	398114070	49	2
390191410	74	19	390371110	52	28	398114080	49	8
390191410	74A	19	390371110	74	37	398114100	45	6
390192210	74	12	390371110	74A	37	398114130	41	20
390192210	74A	12	390371220	74	52	398114130	52	2
390192220	52	34	390371220	74A	52	398114150	45	8
390192220	74	34	390990010	74	9	398114160	02	14
390192220	74A	34	390990010	74A	9	398114160	02A	13
390192660	74	18	395060100	79	3	398114170	47	3
390192660	74A	18	395060100	79	3	398114180	52	40
390193650	74	35	395110020	79	4	398114190	51	6
390193700	74	24	395110020	79	4	398114200	41	29
390193700	74A	24	395120020	79	5	398114210	44	19
390193710	74	25	395120020	79	5	398114220	52	35
390193710	74A	25	395160010	79	6	398114230	47	4
390193720	74	26	395160010	79	6	398114250	47	8
390193720	74A	26	395220010	79	9	398114300	45	7
390193730	74	39	395230010	79	13	398114350	49	2
390193730	74A	39	395360010	79	7	398114390	45	43
390193740	74	11	395360010	79	7	398114400	53	23
390193740	74A	11	395470040	79	11	398114410	47	23
390193750	74	32	395480010	79	12	398114421	47	22
390193750	74A	32	3981110010	25	16	398114450	03	15
390193760	74	51	3981110110	45	10	398114520	48	34
390193760	74A	51	3981110230	51	19	398130450	01	4
390193770	74	28	3981110501	46	12	398131030	01	3
390193770	74A	28	3981110550	02	9	398131040	02A	11
390193790	74	29	3981110550	02A	8	398131050	02	17
390193790	74A	29	3981110550	45	16	398131060	02	12
390193800	74	27	3981110680	41	7	398131070	44	17
390193800	74A	27	3981110930	72	12	398131080	01	2
390193810	74	30	398111120	61	23	398131270	54	12
390193810	74A	30	3981111290	39	31	398180331	52	32
390193820	74	31	3981111630	45	38	398180500	73	39
390193820	74A	31	3981111640	45	34	398180550	77	6
バインダー NO. BINDER NO. ISP3010						改訂番号年月 SUPPLEMENT NO.		
(1 - 250)						No 8 - 1987年, 2月 No 8 - FEBRUARY, 1987		



75. コード番号索引
CODE NO. INDEX

						管理コード		
コード番号 CODE NO.	目次番号 SECTION NO.	見出番号 REF. NO.	コード番号 CODE NO.	目次番号 SECTION NO.	見出番号 REF. NO.	コード番号 CODE NO.	目次番号 SECTION NO.	見出番号 REF. NO.
398180610	35	19	398340320	24	26	398560910	25	20
398180620	57	56	398340340	02	18	398730030	46	5
398180630	49	11	398340340	02A	16	398750100	19	16
398180670	51	3	398340350	41	30	398750120	72	18
398180680	35	20	398340350	47	9	398750120	78	13
398180700	35	14	398380240	49	23	398750150	38	6
398180700	35	34	398400080	39	20	398750150	42	21
398180700	49	34	398400150	23	25	398750150	72	20
398180710	48	14	398400321	34	24	398750220	03	12
398180720	57	57	398430490	56	6	398750220	39	28
398180720	60	7	398460010	25	15	398750220	40	17
398180720	75	22	398460010	27	8	398750220	72	24
398180720	76	22	398460010	34	5	398750240	72	19
398210210	32	3	398460010	51	10	398750240	78	13
398210460	27	25	398460010	73	73	398750240	78	13
398210460	34	38	398460020	51	9	398750260	61	24
398210660	42	19	398460020	54	16	398750310	03	3
398211080	78	6	398460020	57	64	398750310	46	16
398211150	41	13	398460030	27	4	398990050	23	26
398211210	43	17	398460040	57	65	399110300	72	22
398211210	47	15	398460050	24	44	399110400	61	60
398211210	52	45	398460100	57	63	399110400	68	10
398211220	42	8	398460180	27	9	399110410	61	28
398211440	73	18	398460390	34	50	399110700	75	14
398211830	43	42	398480240	39	14	399110770	60	18
398211860	55	4	398480240	60	15	399110770	76	14
398211960	73	9	398480240	75	6	399111040	72	21
398211971	73	41	398480240	76	6	399111160	69	16
398212100	61	63	398480250	61	51	399111160	69A	16
398212310	49	18	398480250	68	8	399111800	38	12
398212450	42	20	398510010	25	2	399160200	49	28
398212470	26	61	398510010	35	18	399160220	73	26
398212520	32	11	398510080	56	16	399210030	21	7
398212540	64	12	398510230	26	29	399210280	80	11
398212621	45	36	398510230	40	31	399210750	70	7
398212650	56	23	398510290	21	4	399210780	31	15
398212710	43	20	398510340	40	21	399211190	21	21
398212720	35	7	398510450	21	49	399211200	56	13
398212730	52	46	398510490	21	56	399211250	41	21
398212740	32	16	398510510	30	11	399211250	52	4
398212760	64	15	398510550	56	2	399211260	56	9
398212780	49	44	398510950	56	3	399231070	26	7
398212910	44	14	398510990	22	6	399231120	26	14
398212920	44	15	398511020	22	13	399231390	31	11
398213100	77	10	398511130	36	19	399231460	21	29
398230020	25	29	398511390	36	20	399232790	57	22
398330270	52	9	398511430	49	20	399232820	22	22
398330290	52	9	398511460	43	2	399233230	26	19
398340240	52	36	398560730	73	36	399233240	33	30
398340250	31	13	398560750	21	12	399233580	34	55

バインダー NO.
BINDER NO.
ISP3010



75. コード番号索引
CODE NO. INDEX

						管理コード		
コード番号 CODE NO.	目次番号 SECTION NO.	見出番号 REF. NO.	コード番号 CODE NO.	目次番号 SECTION NO.	見出番号 REF. NO.	コード番号 CODE NO.	目次番号 SECTION NO.	見出番号 REF. NO.
399233620	66A	40	399565340	52	24			
399233650	66A	37	399565350	43	15			
399260100	23	5	399565370	26	39			
399260270	23	11	399565380	28	18			
399260410	21	57	399565390	40	30			
399260650	26	69	399566200	34	51			
399261030	21	50	399566320	69A	10			
399261060	26	51	399580960	43	16			
399261060	33	24	399600050	45	23			
399261210	26	43	399600060	40	33			
399261220	21	13	399611110	57	24			
399261320	26	36	399611190	69	7			
399261330	30	5	399611200	49	24			
399261340	28	36	399611230	27	24			
399261410	30	12	399611240	34	49			
399261470	77	11	399730010	56	19			
399280590	30	23	500911980	78	14			
399280600	30	23	526200300	78	7			
399280610	30	23	531101950	78	4			
399280700	30	23	599613390	78	5			
399281360	77	13						
399281370	77	14						
399310300	23	3						
399310340	23	15						
399340030	51	18						
399340040	48	17						
399340060	56	44						
399340070	57	28						
399340140	70A	9						
399340140	71	9						
399340140	71	9						
399340140	71A	9						
399340140	71A	9						
399340160	57	23						
399350060	73	30						
399370490	74	4						
399370490	74A	4						
399430640	30	3						
399430650	28	15						
399430720	34	56						
399510010	66A	45						
399562260	57	15						
399564790	27	38						
399564790	34	21						
399565061	69	6						
399565160	61	57						
399565160	68	27						
399565170	57	31						
399565180	57	27						
399565330	52	27						
						改訂番号年月		
						No. 8-1987年, 2月		
						SUPPLEMENT NO.		
						No. 8-FEBRUARY, 1987		
バインダー NO. BINDER NO.								
ISP3010								

