

# シバウトラクタ

IMI-SHIBAURA TRACTOR  
MODEL

SP1500・1540

SP1700・1740

SP1540LC

SP1740LC

部 品 表  
PARTS LIST

昭和59年8月作成 AUGUST, 1984

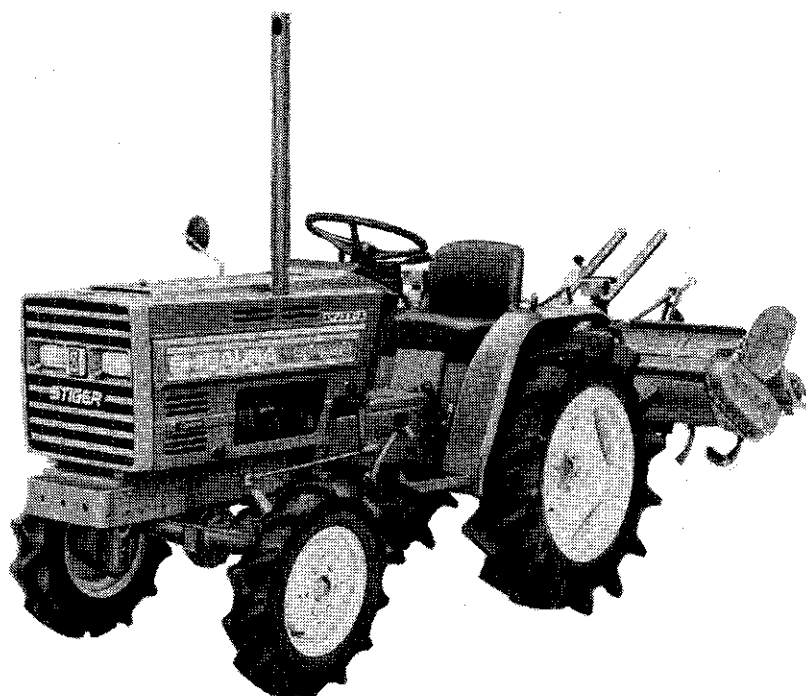

石川島芝浦機械株式会社

ISHIKAWAJIMA-SHIBAURA MACHINERY CO.,LTD.

バインダーNO.  
BINDER NO.

ISP3005

パーツリストコード番号  
PARTS LIST CODE NO.

300830292

## お し ら せ

1. セットされているエンジンは下記のとおりです。

SP1500.....S723

SP1700 ..... S753

SP1540.....S723

SP1740 ..... S753

SP1540LC.....S723

SP1740LC ..... S753

2. エンジン関係はエンジン番号（製造番号）EN（略号）によりシャーシ、ボデー関係は車台番号（製造番号）により管理しておりますので製造番号を考慮のうえ部品注文願います。打刻位置は下図のとおりです。

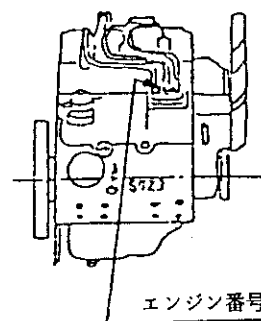
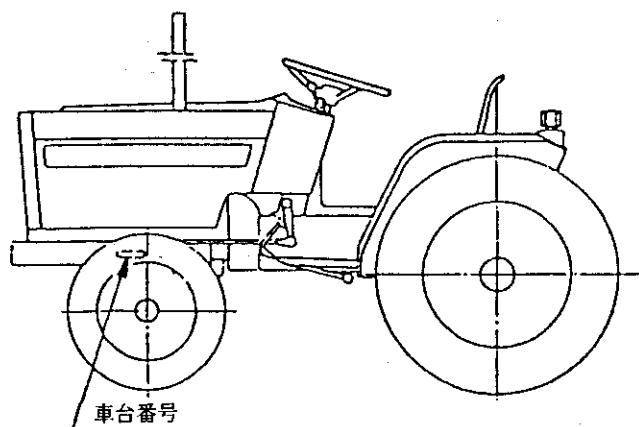

3. 各セクション右肩に記入されている

号機は、そのセクションの全部品に該当する変更号機であり備考欄により枠内最後に記入されている(a)(b).....はそのものゝ部品の変更号機ですので両者を勘案して注文してください。

35A. ミッション(P.T.O)		SP1500 10189~	
TRANSMISSION (PTO)		SP1540 11759~	
見出番号	コード番号	部品名称	個数 注文 備考
REF No.	CODE No.	PART NAME	Q'ty Min REMARKS
		(a)	(b)
SP1500			10189 ~
SP1540	11759 ~ 11828		11829 ~
SP1700			10001 ~
SP1740			10001 ~
SP1540 LC	11759 ~ 11828		11829 ~

4. 備考欄に記載の部品コードは、ASS'Yに於いてはその構成主部品コードを、下4桁記載部品は塗装色違いによる部品コード（追番違い）を示します。

5. 部品の右(R)左(L)は、運転席に座った状態により表現します。



# 目 次 CONTENTS

## エンジン

## ENGINE

01.	ラジエータ .....	RADIATOR .....	1 — 1
02.	シリンダブロック .....	CYLINDER BLOCK .....	1 — 5
03.	シリンダヘッド .....	CYLINDER HEAD .....	1 — 9
04.	クランクシャフト, ピストン .....	CRANKSHAFT, PISTON .....	1 — 15
05.	カムシャフト .....	CAMSHAFT .....	1 — 21
06.	オイルポンプ, ウォータポンプ .....	OIL PUMP, WATER PUMP .....	1 — 23
07.	タイミングギヤケース, ガバナ .....	TIMING GEAR CASE, GOVENER .....	1 — 27
08.	インジェクションパイプ, フィードポンプ .....	INJECTION PIPE, FEED PUMP .....	1 — 31
09.	インジェクションポンプ .....	INJECTION PUMP .....	1 — 35
10.	ノズルアンドホルダ .....	NOZZLE AND HOLDER .....	1 — 39
11.	オルタネータ .....	ALTERNATOR .....	1 — 41
12.	スターティングモータ (15PS) .....	STARTING MOTOR (15PS) .....	1 — 43
13.	スターティングモータ (17PS) .....	STARTING MOTOR (17PS) .....	1 — 45
14.	エアクリーナ .....	AIR CLEANER .....	1 — 47
15.	マフラ .....	MUFFLER .....	1 — 49

## シャーシ, ボデー

## CHASSIS, BODY

21.	前輪受, バッテリー .....	FRONT AXLE SUPPORT, BATTERY .....	1 — 53
22.	フロントマスク, ボンネット .....	FRONT MASK, BONNET .....	1 — 57
23.	フロントアクスル (二輪駆動) .....	FRONT AXLE( 2 WD) .....	1 — 61
24.	フロントアクスル (四輪駆動) .....	FRONT AXLE( 4 WD) .....	1 — 65
25.	フロントデフ .....	FRONT DIFFERENTIAL .....	1 — 71
26.	クラッチ, フレーム .....	CLUTCH, FRAME .....	1 — 77



27.	ミッション (ドライブシャフト)	TRANSMISSION(DRIVE SHAFT)	1 — 81
28.	ミッション (メインシャフト)	TRANSMISSION(MAIN SHAFT)	1 — 85
29.	ミッション (カウンタシャフト)	TRANSMISSION(COUNTER SHAFT)	1 — 89
30.	ミッション (副変速)	TRANSMISSION (RANGE SELECT)	1 — 93
30Z.	副変速レバー	RANGE SELECT LEVER	1 — 95
31.	ミッションケース, トレーラヒッチ	TRANSMISSION CASE, TRAILER HITCH	1 — 97
32.	デフ, デフロック	DIFF, DIFFERENTIAL LOCK	1 — 99
33.	ホイールシャフトケース	WHEEL SHAFT CASE	1 — 101
34.	ブレーキ	BREKE	1 — 105
35.	ミッション (P.T.O)	TRANSMISSION(P.T.O)	1 — 107
35A.	ミッション (P.T.O)	TRANSMISSION (P.T.O)	1 — 111
36.	ステアリングケース	STEERING CASE	1 — 115
37.	コラムシフト, ステアリングホイール	COLUMN SHIFT, STEERING WHEEL	1 — 117
38.	ダッシュボード	DASH BOARD	1 — 121
39.	アクセル	ACCEL	1 — 125
40.	フェンダ	FENDERS	1 — 129
41.	シート (15PS)	SEAT (15PS)	1 — 133
42.	シート (17PS)	SEAT (17PS)	1 — 135
43.	シート (SP1540LC)	SEAT (SP1540LC)	1 — 137
44.	ペダル, ステップ	PEDALS, STEPS	1 — 139
45.	遮風板, ホーン, 燃料フィルタ	PLATE, HORN AND FUEL FILTER	1 — 143
46.	燃料タンク	FUEL TANK	1 — 145
47.	油圧ポンプ, 配管	HYDRAULIC PUMP, PIPING	1 — 147



48.	シリンダケース .....	CYLINDER CASE .....	1—151
49.	メカニカルコントロール .....	MECHANICAL CONTROL .....	1—155
50.	ICコントロール .....	IC CONTROL .....	1—159
51.	ICDLコントロール .....	ICDL CONTROL .....	1—161
51A.	ICDLコントロール .....	ICDL CONTROL .....	1—165
52.	IC, ICDLコントロール .....	IC, ICDL CONTROL .....	1—169
53.	ICコントロールボックス .....	IC CONTROL BOX .....	1—173
54.	ICDLコントロールボックス .....	ICDL CONTROL BOX .....	1—177
55.	フローコントロール .....	FLOW CONTROL .....	1—181
56.	配線 .....	WIRING .....	1—183
57.	前輪, 後輪 .....	FRONT WHEELS, REAR WHEELS .....	1—185
58.	三点ヒッチ .....	THREE POINTS LINKAGE .....	1—189
59.	銘板 .....	NAME PLATE .....	1—193
60.	コード番号索引 .....	CODE NO. INDEX .....	1—199



01. ラジエータ  
RADIATOR

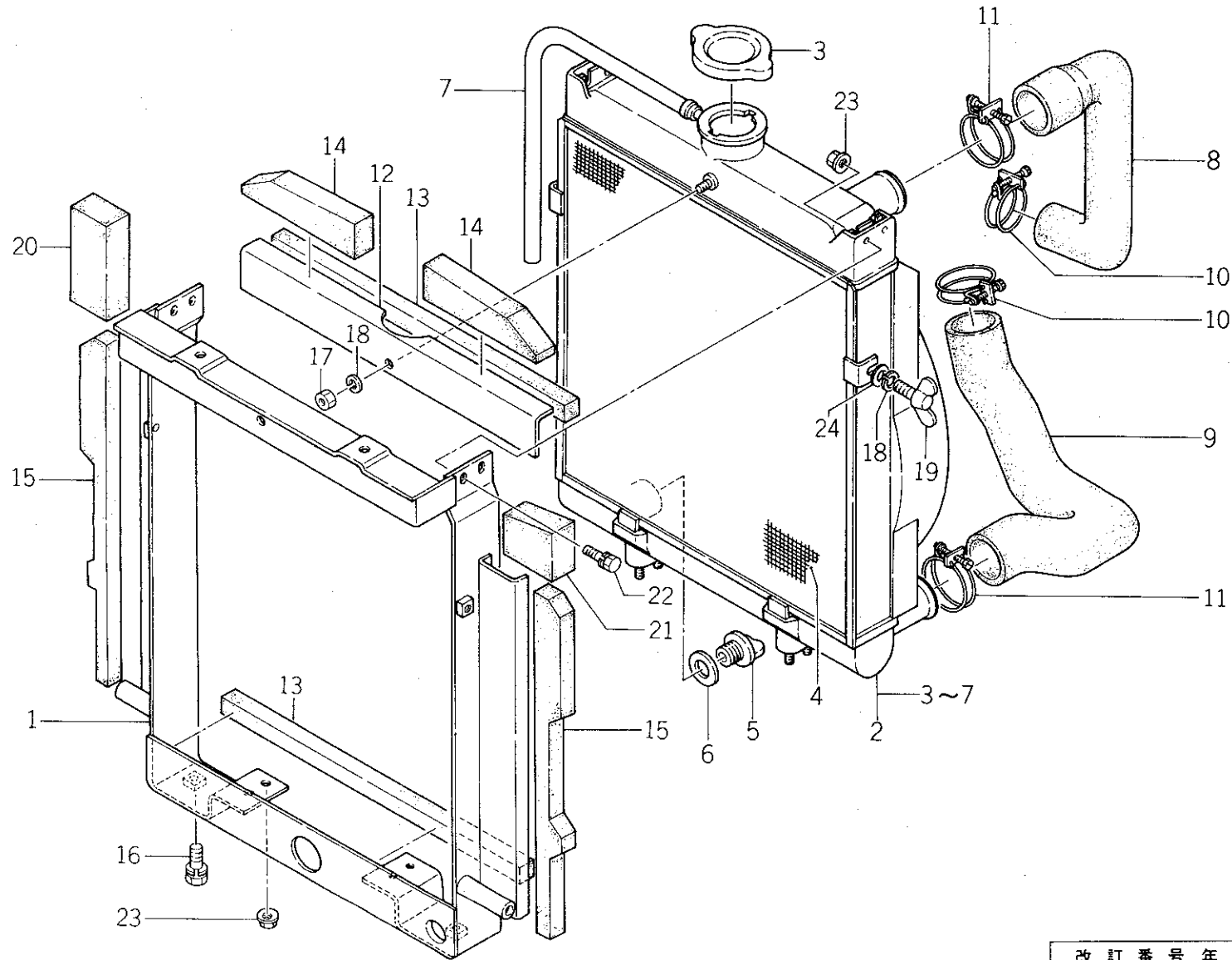

(1-1)

バインダー NO.  
BINDER NO.  
ISP3005

改訂番号年月	
SUPPLEMENT NO.	



01. ラジエータ  
RADIATOR

管理コード

見 出 番 号 REF.NO.	コード番号 CODE NO.	部 品 名 称 PART NAME		個 数 Q'ty				SP		注 文 単 位 Min.Q'ty	備 考 REMARKS
				SP 1500	SP 1540	SP 1700	SP 1740				
1	31030 0400	ラジエータササエ	RADIATOR STAY	1	1	1	1			1	(a)
1	31030 0401	ラジエータササエ	RADIATOR STAY	1	1	1	1			1 1	(b)
2	31010 0420	ラジエータ ASS'Y	RADIATOR ASS'Y	1	1	1	1			1	(a)
2	31010 0421	ラジエータ ASS'Y	RADIATOR ASS'Y	1	1	1	1			1 1	(b)
3	31011 0010	キャップ	CAP	1	1	1	1			1	
4	31014 0200	ボウチュウアミ	NET	1	1	1	1			1	(a)
4	31014 0201	ボウチュウアミ	NET	1	1	1	1			1 1	(b)
5	31013 0070	ドレーンコック	COCK	1	1	1	1			1 1	
6	31019 0090	ドレーンコックシート	COCK SEAL WASHER	1	1	1	1			1 1	
7	31012 0110	オーバフローチューブ	OVER FLOW PIPE	1	1	1	1			1 1	
8	31016 0710	ラジエータホース	RADIATOR HOSE	1	1	1	1			1 1	
9	31016 0720	ラジエータホース	RADIATOR HOSE	1	1	1	1			1 1	
10	39875 0170	ホースバンド; φ37	BAND; φ37	2	2	2	2			2 2	
11	39875 0160	ホースバンド; φ46	BAND; φ46	2	2	2	2			2 2	
12	31035 0150	シャフウバン	PLATE	1	1	1	1			1 1	
13	39813 0780	スポンジ	SPONGE	2	2	2	2			2 2	
14	39813 0790	スポンジ	SPONGE	2	2	2	2			2 2	
15	39813 0770	スポンジ	SPONGE	2	2	2	2			2 2	
16	S01130 0816	ボルト	BOLT	2	2	2	2			2 2	
17	S02010 0006	ナット	NUT	1	1	1	1			1 1	
18	S02710 0006	スプリングワッシャ	SPRING WASHER	3	3	3	3			3 3	
19	01411 0610	チョウボルト	WING BOLT	2	2	2	2			2 2	
20	39813 0800	スポンジ	SPONGE	1	1	1	1			1 1	
21	39813 0810	スポンジ	SPONGE	1	1	1	1			1 1	
22	S01115 0514	ボルト	BOLT	4	4	4	4			4 4	
23	02010 9078	ナット	NUT	8	8	8	8			8 8	
24	S02610 0006	ワッシャ	WASHER	2	2	2	2			2 2	

バインダー NO.  
BINDER NO.

ISP3005

(1-2)

改訂番号年月

SUPPLEMENT NO.



01. ラジエータ  
RADIATOR

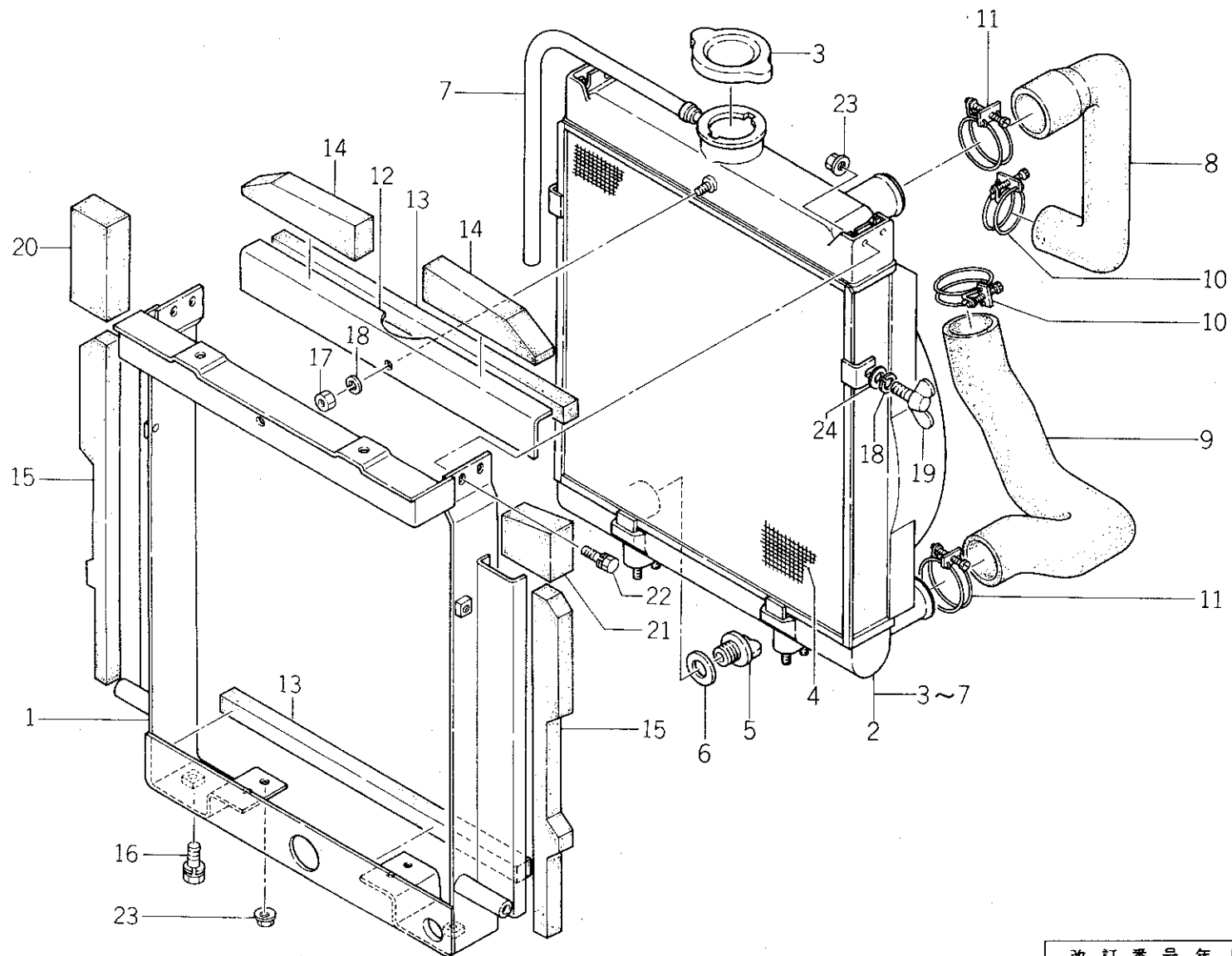

(1-3)

バインダー NO.  
BINDER NO.  
ISP3005

改訂番号年月	
SUPPLEMENT NO.	



01.

ラジエータ  
RADIATOR

管理コ-卜

	(a)	(b)
SP1500	~10227	10228~
SP1540	~12326	12327~
SP1700	~10082	10083~
SP1740	~10942	10943~
SP1540LC	~12326	12327~
SP1740LC	—————	10001~

( 1 — 4 )

改訂番号年月  
SUPPLEMENT NO.

ISP 3005



02. シリンダブロック  
CYLINDER BLOCK

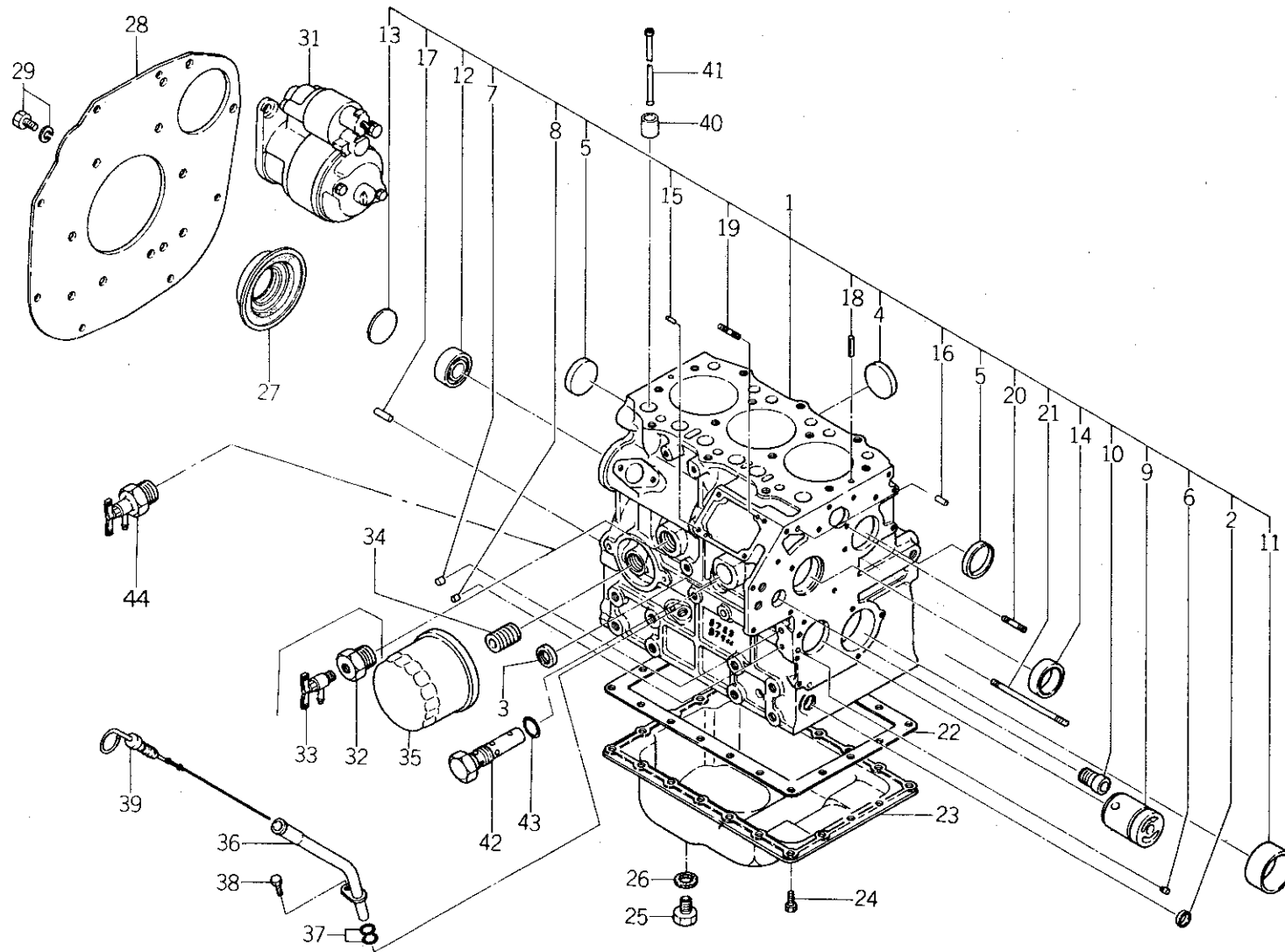

バインダー NO.  
BINDER NO.  
ISP3005

(1-5)

改訂番号年月	
SUPPLEMENT NO.	





## 02. シリンダブロック CYLINDER BLOCK

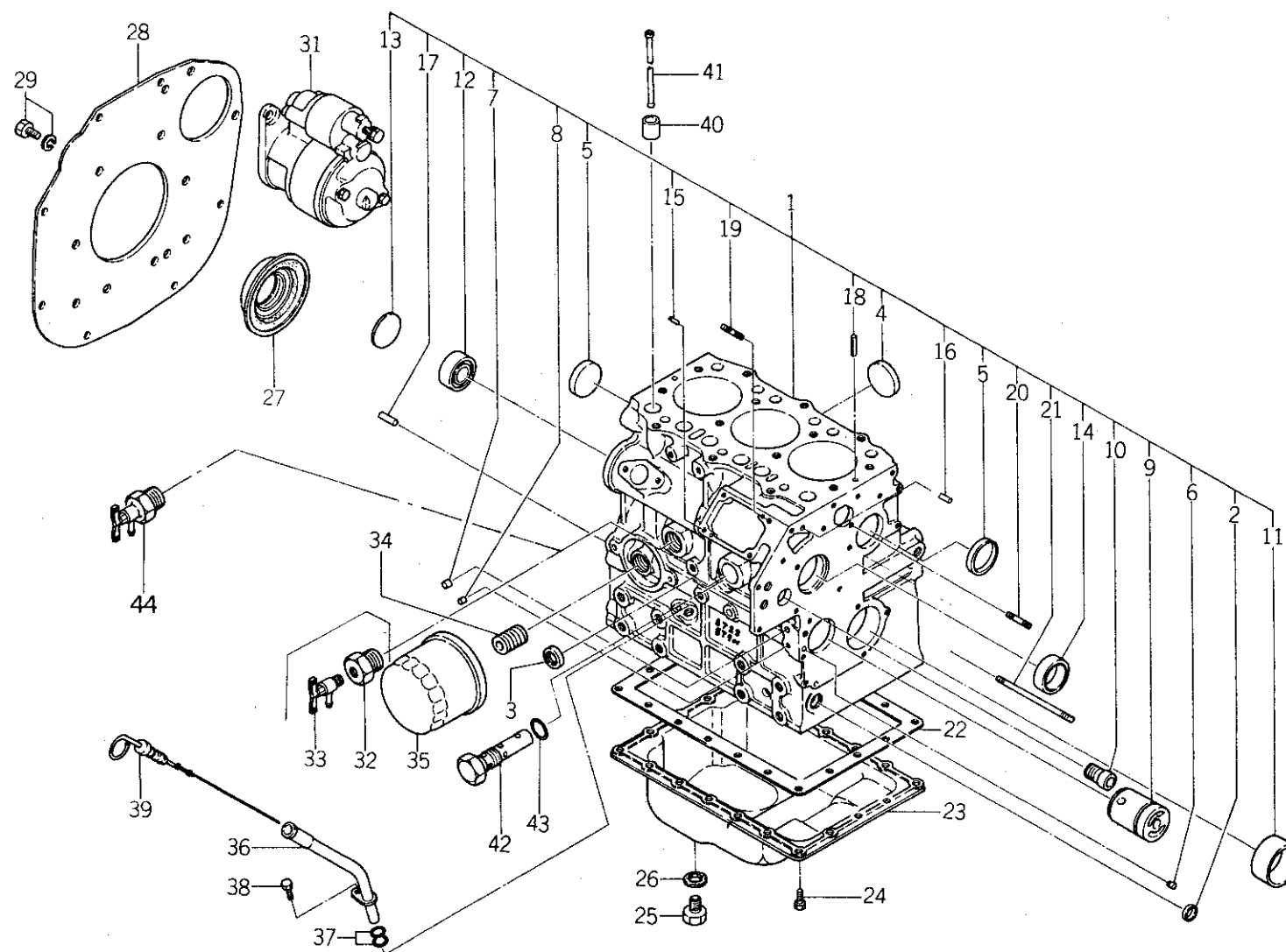

バインダー NO.  
BINDER NO.  
ISP3005

(1-7)

改訂番号年月	
SUPPLEMENT NO.	



02. シリンダブロック  
CYLINDER BLOCK

管理コード

見 出 番 号 REF.NO.	コ ー ド 番 号 CODE NO.		部 品 名 称 PART NAME		個 数 Q'ty				SP 1540 LC		SP 1740 LC		注 文 単 位 Min.Q'ty	備 考 REMARKS
					SP 1500	SP 1540	SP 1700	SP 1740						
24	01010	9235	ボルト	BOLT	20	20	20	20			20	20		}
25	01040	1212	ボルト	BOLT	1	1	1	1			1	1		
26	02510	0012	シールワッシャ	SEAL WASHER	1	1	1	1			1	1		
27	19863	6080	オイルシール	OIL SEAL	1	1	1	1			1	1		
28	11036	6245	リヤプレート	REAR PLATE	1	1	1	1			1	1		
29	01131	1020	ボルト	BOLT	8	8	8	8			8	8		
31	18508	6340	スターティングモータ ASS'Y	STARTING MOTOR ASS'Y	1	1					1			
31	18508	6321	スターティングモータ ASS'Y	STARTING MOTOR ASS'Y			1	1			1	1		
32	19848	6770	ブッシング	BUSHING	1	1	1	1			1	1		
33	19873	6052	コック	COCK	1	1	1	1			1	1		
34	14054	6020	ジョイント	JOINT	1	1	1	1			1	1	(c) (d) 供給時期 (a) 1988年2月 (b)	
35	14051	6160	オイルフィルタ	OIL FILTER	1	1	1	1			1	1		
36	11075	6070	ゲージガイド	GAUGE GUIDE	1	1	1	1			1	1		
37	05210	0100	Oリング; P10	O-RING; P10	2	2	2	2			2	2		
38	01114	0612	ボルト	BOLT	1	1	1	1			1	1		
39	19841	6270	レベルゲージ COMPL	GAUGE COMPL	1	1	1	1			1	1		
40	12011	6090	タペット	TAPPET	6	6	6	6			6	6		
40	12011	6100	タペット	TAPPET	6	6	6	6			6	6		
41	12045	6200	プッシュロッド	PUSH ROD	6	6	6	6			6	6		
41	12045	6201	プッシュロッド	PUSH ROD	6	6	6	6			6	6		
42	14003	6110	リリーフバルブ ASS'Y	RELIEF VALVE ASS'Y	1	1	1	1			1	1	} 供給時期 1988年2月	
42	14003	6111	リリーフバルブ ASS'Y	RELIEF VALVE ASS'Y	1	1	1	1			1	1		
43	05210	0150	Oリング; P15	O-RING; P15	1	1	1	1			1	1		
44	19873	6120	コック	COCK	1	1	1	1			1	1		

	(a)	(b)	(c)	(d)
SP1500,SP1540 SP1540LC	~EN20176	EN20177	~EN20995	EN20996~
SP1700,SP1740 SP1740LC	~EN13950	EN13951~	~EN14208	EN14209~

バインダー NO.  
BINDER NO.

(1 - 8)

改訂番号年月  
SUPPLEMENT NO.

No.9 - 1987年, 8月  
No.9 - AUGUST, 1987

ISP3005



03. シリンダヘッド  
CYLINDER HEAD

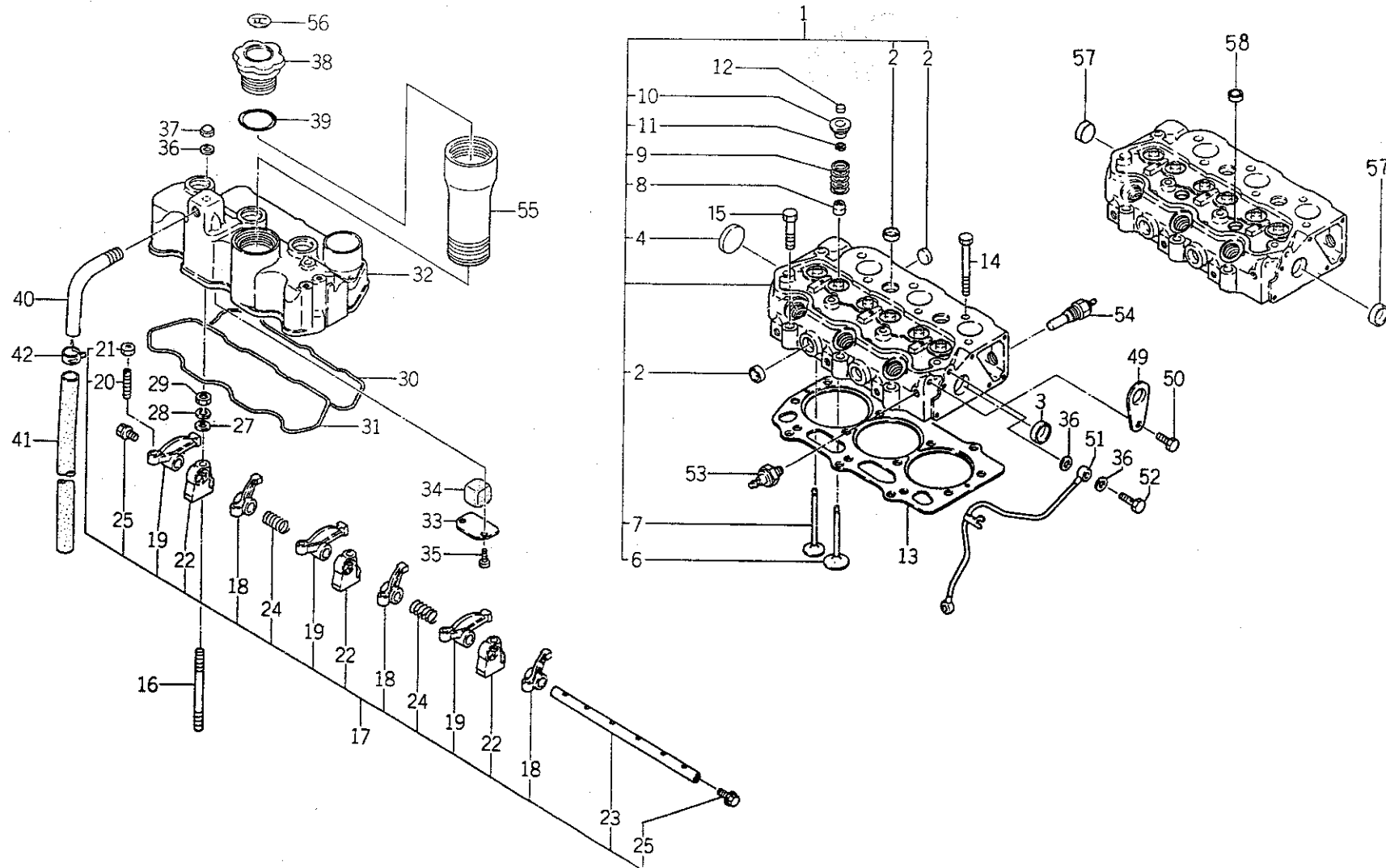

(1-9)











バインダー NO.	NO.
BINDER NO.	
ISP3005	

改訂番号年月	No.9-1987年, 8月
SUPPLEMENT NO.	No.9-AUGUST, 1987



03. シリンダヘッド  
CYLINDER HEAD

管理コード

見 出 番 号 REF.NO	コ ー ド 番 号 CODE NO.		部 品 名 称 PART NAME		個 数 Q'ty						注 文 単 位 Min.Q'ty		備 考 REMARKS	
					SP 1500	SP 1540	SP 1700	SP 1740			SP 1540 LC	SP 1740 LC		
1	11101	6585	シリンダヘッド ASS'Y	CYLINDER HEAD ASS'Y	1	1					1			a) 
1	11101	6586	シリンダヘッド ASS'Y	CYLINDER HEAD ASS'Y	1	1					1			b) 
1	11101	6636	シリンダヘッド ASS'Y	CYLINDER HEAD ASS'Y			1	1				1		(c) 
1	11101	6637	シリンダヘッド ASS'Y	CYLINDER HEAD ASS'Y	1	1	1	1			1	1		(d) 
2	06420	0018	シーリングキャップ	SEALING CAP	6	6	6	6			6	6		
3	06420	0025	シーリングキャップ	SEARING CAP	1	1	1	1			1	1		(c)
4	06420	0035	シーリングキャップ	SEARING CAP	1	1	1	1			1	1		(c)
6	12016	6240	インテイクバルブ	INTAKE VALVE	3	3	3	3			3	3		
7	12017	6250	エキゾーストバルブ	EXHAUST VALVE	3	3	3	3			3	3		
8	12040	6050	バルブガイドシール	VALVE GUIDE SEAL	6	6	6	6			6	6		
9	19821	6700	スプリング	SPRING	6	6	6	6			6	6		
10	12018	6080	リテーナ	RETAINER	6	6	6	6			6	6		
11	12022	6070	コツタ	COTTER	12	12	12	12			12	12		
12	12021	6040	キャップ	CAP	6	6	6	6			6	6		
13	11114	6820	ヘッドガスケット; 1.1	HEAD GASKET; 1.1	1	1					1			
13	11114	6821	ヘッドガスケット; 1.1	HEAD GASKET; 1.1	1	1					1			
13	11114	6881	ヘッドガスケット; 1.1	HEAD GASKET; 1.1			1	1				1		
13	11114	6882	ヘッドガスケット; 1.1	HEAD GASKET; 1.1			1	1				1		
13	11114	6830	ヘッドガスケット; 1.2	HEAD GASKET; 1.2	1	1					1			
13	11114	6831	ヘッドガスケット; 1.2	HEAD GASKET; 1.2	1	1					1			
13	11114	6891	ヘッドガスケット; 1.2	HEAD GASKET; 1.2			1	1						
13	11114	6892	ヘッドガスケット; 1.2	HEAD GASKET; 1.2			1	1						
13	11114	6840	ヘッドガスケット; 1.3	HEAD GASKET; 1.3	1	1					1			
13	11114	6901	ヘッドガスケット; 1.3	HEAD GASKET; 1.3			1	1						
14	11113	6230	ヘッドボルト	HEAD BOLT	11	11	11	11			11			
15	11113	6240	ヘッドボルト	HEAD BOLT	3	3	3	3			3			
16	01210	9177	スタッドボルト	STUD BOLT	3	3	3	3			3			
17	12003	6201	ロッカーアーム ASS'Y	ROCKER ARM ASS'Y	1	1	1	1			1			(e)
17	12003	6202	ロッカーアーム ASS'Y	ROCKER ARM ASS'Y	1	1	1	1			1	1		(f)

バインダー NO.  
BINDER NO.

ISP3005

(1 - 10)

改訂番号年月  
SUPPLEMENT NO.

No.9-1987年, 8月  
No.9-AUGUST, 1987



03. シリンダヘッド  
CYLINDER HEAD

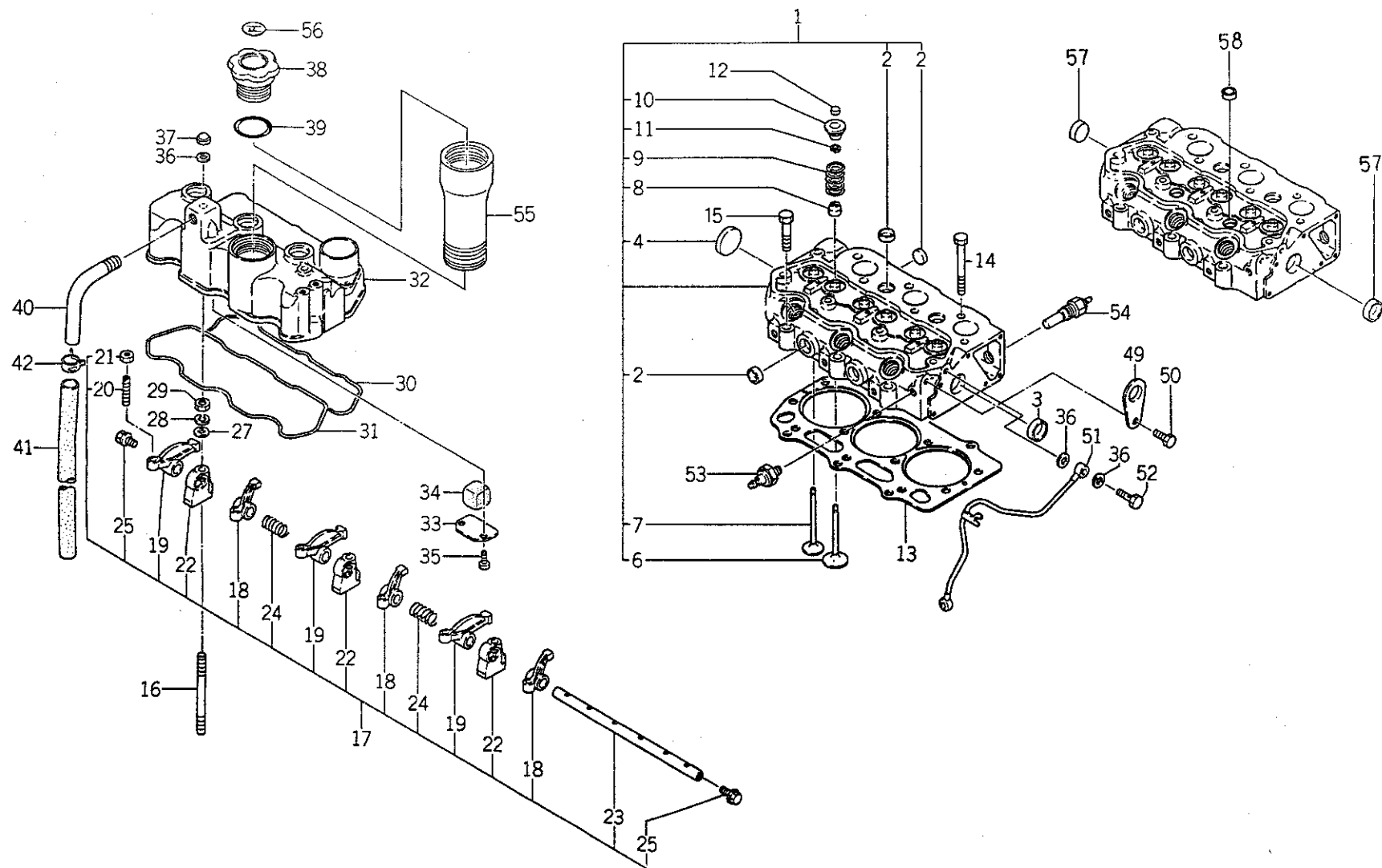

(1-11)

バインダー NO.  
BINDER NO.  
ISP3005

改訂番号年月	No.9-1987年, 8月
SUPPLEMENT NO.	No.9-AUGUST, 1987



03. シリンダヘッド  
CYLINDER HEAD

管理コード

見 出 番 号 REF.NO.	コード番号 CODE NO.	部 品 名 称		個 数 Q'ty				注 文		備 考 REMARKS
		PART	NAME	SP 1500	SP 1540	SP 1700	SP 1740	SP 1540 LC	SP 1740 LC	
18	12036 6151	ロッカーアーム; IN	ROCKER ARM; IN	3	3	3	3	3		(e)
18	12036 6152	ロッカーアーム; IN	ROCKER ARM; IN	3	3	3	3	3	3	(f)
19	12036 6161	ロッカーアーム; EX	ROCKER ARM; EX	3	3	3	3	3	3	(e)
19	12036 6162	ロッカーアーム; EX	ROCKER ARM; EX	3	3	3	3	3	3	(f)
20	19948 6220	アジャストスクリュ	SCREW	6	6	6	6	6	6	
21	02010 9076	ナット	NUT	6	6	6	6	6	6	
22	12034 6170	ロッカーアームブラケット	ROCKER ARM BRACKET	3	3	3	3	3	3	
23	12031 6120	ロッカーアームシャフト	ROCKER ARM SHAFT	1	1	1	1	1	1	
24	19821 6780	スプリング	SPRING	2	2	2	2	2	2	
25	06460 9006	プラグ	PLUG	2	2	2	2	2	2	
26	03030 0325	スプリングピン	SPRING PIN	1	1	1	1	1	1	
27	02610 0008	ワッシャ	WASHER	3	3	3	3	3	3	
28	02710 0008	スプリングワッシャ	SPRING WASHER	3	3	3	3	3	3	
29	02010 0008	ナット	NUT	3	3	3	3	3	3	
30	11199 6270	ガスケット	GASKET	1	1	1	1	1	1	7 φ
30	11199 6271	ガスケット	GASKET	1	1	1	1	1	1	
31	05210 9061	Oリング	O-RING	1	1	1	1	1	1	
32	11121 6405	ヘッドカバー	HEAD COVER	1	1	1	1	1	1	
33	11066 6050	オイルストッパ	OIL STOPPER	1	1	1	1	1	1	
34	11066 6060	スチールウール	STEEL WOOL	1	1	1	1	1	1	
35	01114 0612	ボルト	BOLT	2	2	2	2	2	2	
36	19899 6060	ガスケット	GASKET	7	7	7	7	7	7	
37	02450 0008	キャップナット	CAP NUT	3	3	3	3	3	3	
38	19843 6010	キャップ	CAP	1	1	1	1	1	1	
39	05210 0400	Oリング; P40	O-RING; P40	1	1	1	1	1	1	
40	11098 6345	パイプ	PIPE	1	1	1	1	1	1	
41	06812 2560	ビニルチューブ	VINYL TUBE	1	1	1	1	1	1	
42	19834 6090	クリップ	CLIP	1	1	1	1	1	1	
49	19581 6310	ハンガ	HANGER	2	2	2	2	2	2	
50	01131 0816	ボルト	BOLT	2	2	2	2	2	2	

バインダー NO.  
BINDER NO.

ISP3005

(1 - 12)

改訂番号年月  
SUPPLEMENT NO.

No.9-1987年, 8月  
No.9-AUGUST, 1987



03. シリンダヘッド  
CYLINDER HEAD

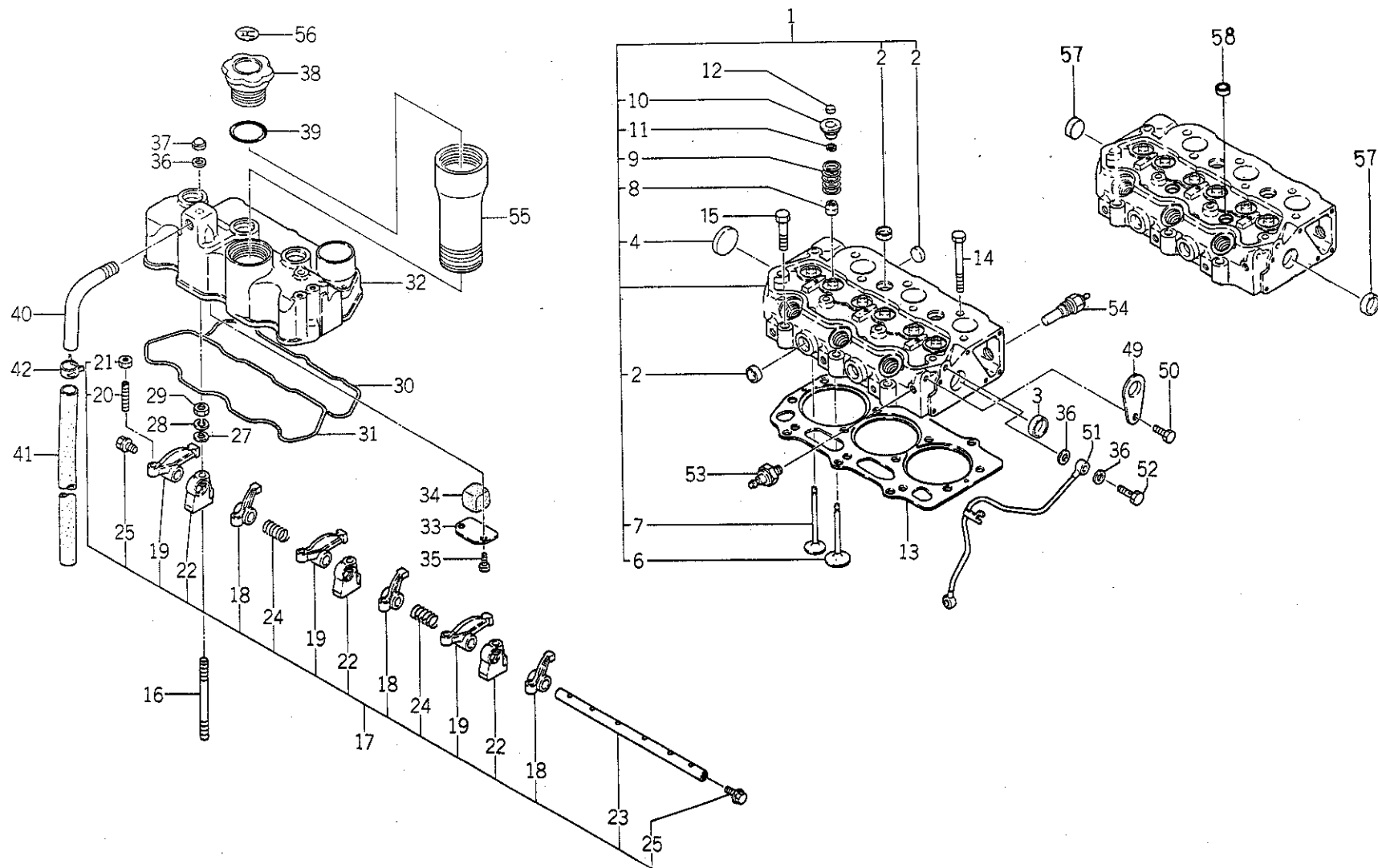

バインダー NO.  
BINDER NO.  
ISP3005

(1 - 13)

改訂番号年月	No. 9 - 1987年, 8月
SUPPLEMENT NO.	No. 9 - AUGUST, 1987



03. シリンダヘッド  
CYLINDER HEAD

管理コード

見出 番号 REF.NO.	コード番号 CODE NO.	部 品 名 称 PART NAME		個 数 Q'ty				SP 1540 LC	SP 1740 LC	注 文 単 位 Min.Q'ty	備 考 REMARKS
				SP 1500	SP 1540	SP 1700	SP 1740				
51	14060 6480	オイルパイプ	OIL PIPE	1	1	1	1	1	1		
52	19848 6780	アイボルト	BOLT	2	2	2	2	2	2		
53	18524 6060	マノコンタクト	OIL PRESSURER UNIT	1	1	1	1	1	1		
54	38572 0100	サーモスイッチ	SENSOR	1	1	1	1	1	1		⊕
54	38572 0101	サーモスイッチ	SENSOR	1	1	1	1	1	1		⊕
55	11046 6035	フィラパイプ	FILLER PIPE	1	1	1	1	1	1		⊕
55	11046 6031	フィラパイプ	FILLER PIPE	1	1	1	1	1	1		⊕
56	19019 6240	コーションプレート	CAUTION PLATE	1	1	1	1	1	1		⊕
56	19019 6241	コーションプレート	CAUTION PLATE	1	1	1	1	1	1		(d)
57	06420 0030	シーリングキャップ	SEARING CAP	2	2	2	2	2	2		(d)
58	06420 0015	シーリングキャップ	SEARING CAP	2	2	2	2	2	2		(d)

	(a)	(b)	(c)	(d)	(e)	(f)
SP1500,SP1540 SP1540LC	~EN03875	EN03876~EN19905	~EN19905	EN19906~	~EN20176	EN20177~
SP1700,SP1740 SP1740LC	——	——	~EN13753	EN13754~	~EN13950	EN13951~

バインダー NO.  
BINDER NO.

I SP 3 0 0 5

(1 - 14)

改訂番号年月

SUPPLEMENT NO.

No.9-1987年, 8月

No.9-AUGUST, 1987



04. クランクシャフト, ピストン  
CRANK SHAFT, PISTON

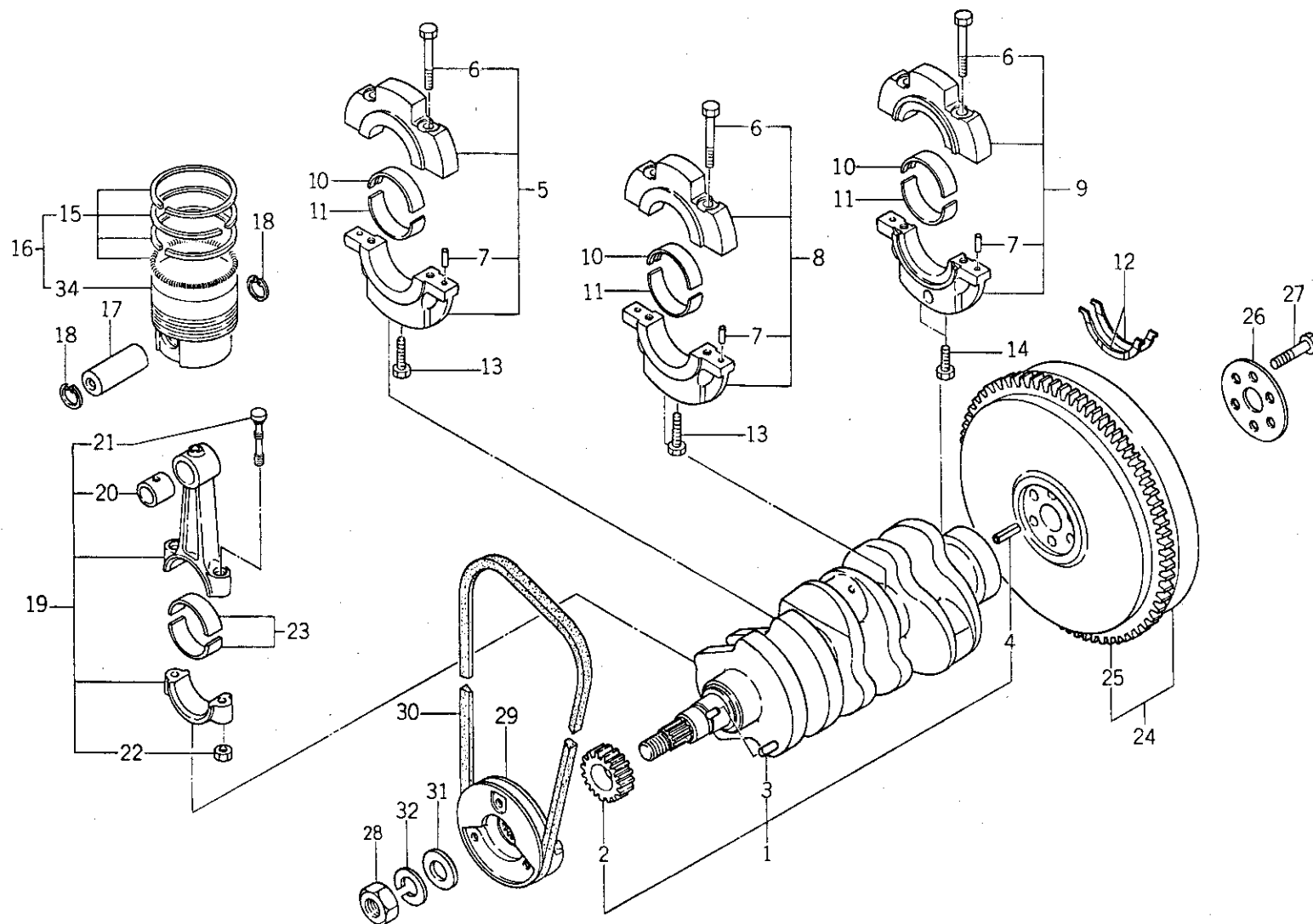

バインダー NO.  
BINDER NO.  
ISP3005

(1 - 15)

改訂番号年月	
SUPPLEMENT NO.	



04. クランクシャフト, ピストン  
CRANK SHAFT, PISTON

管理コード

見出 番号 REF.NO.	コード番号 CODE NO.	部 品 名 称		個 数 Q'ty				SP		注 文 単 位 Min.Q'ty	備 考 REMARKS
		PART	NAME	SP 1500	SP 1540	SP 1700	SP 1740	SP 1540 LC	SP 1740 LC		
1	11525 6430	クランクシャフト COMPL	CRANK SHAFT COMPL	1	1			1			115266420
1	11525 6431	クランクシャフト COMPL	CRANK SHAFT COMPL	1	1			1			供給時期 115266421
1	11525 6440	クランクシャフト COMPL	CRANK SHAFT COMPL			1	1		1		1985年2月 115266430
1	11525 6441	クランクシャフト COMPL	CRANK SHAFT COMPL			1	1		1		供給時期 115266431
2	11527 6180	クランクシャフトギヤ	CRANK SHAFT GEAR	1	1	1	1	1	1		1985年2月
3	03410 0508	キー	KEY	1	1	1	1	1	1		
4	03030 0816	スプリングピン	SPRING PIN	1	1	1	1	1	1		
5	11015 6110	ベアリングホルダ ASS'Y	BEARING HOLDER ASS'Y	1	1	1	1	1	1		110166560
5	11015 6111	ベアリングホルダ ASS'Y	BEARING HOLDER ASS'Y	1	1	1	1	1	1		供給時期 110166561
6	01081 0840	ボルト	BOLT	6	6	6	6	6	6		1986年2月
7	03050 0612	ノックピン	DOWEL PIN	6	6	6	6	6	6		
8	11015 6120	ベアリングホルダ ASS'Y	BEARING HOLDER ASS'Y	1	1	1	1	1	1		110166590
8	11015 6121	ベアリングホルダ ASS'Y	BEARING HOLDER ASS'Y	1	1	1	1	1	1		供給時期 110166591
9	11015 6130	ベアリングホルダ ASS'Y	BEARING HOLDER ASS'Y	1	1	1	1	1	1		1986年2月 110166620
9	11015 6131	ベアリングホルダ ASS'Y	BEARING HOLDER ASS'Y	1	1	1	1	1	1		供給時期 110166621
10	19851 7100	メタル; S.T.D	METAL; S.T.D	3	3	3	3	3	3		1986年2月
10	19851 7101	メタル; S.T.D	METAL; S.T.D	3	3	3	3	3	3		供給時期
10	19851 7104	メタル; U.S. 0.25	METAL; U.S. 0.25	3	3	3	3	3	3		1986年2月
10	19851 7105	メタル; U.S. 0.25	METAL; U.S. 0.25	3	3	3	3	3	3		供給時期
10	19851 7107	メタル; U.S. 0.50	METAL; U.S. 0.50	3	3	3	3	3	3		1986年2月
10	19851 7108	メタル; U.S. 0.50	METAL; U.S. 0.50	3	3	3	3	3	3		供給時期
11	19851 7110	メタル; S.T.D	METAL; S.T.D	3	3	3	3	3	3		1986年2月
11	19851 7114	メタル; U.S. 0.25	METAL; U.S. 0.25	3	3	3	3	3	3		
11	19851 7117	メタル; U.S. 0.50	METAL; U.S. 0.50	3	3	3	3	3	3		
12	19926 6170	スラストワッシャ	THRUST WASHER	2	2	2	2	2	2		
13	01131 0850	ボルト	BOLT	2	2	2	2	2	2		
14	01070 0845	ボルト	BOLT	2	2	2	2	2	2		
15	11510 7190	リング KIT; S.T.D	RING KIT; S.T.D	3	3			3			
15	11510 7191	リング KIT; S.T.D	RING KIT; S.T.D	3	3			3			供給時期
15	11510 7200	リング KIT; S.T.D	RING KIT; S.T.D			3	3		3		1986年2月

バインダー NO.  
BINDER NO.

(1 - 16)

改訂番号年月 No 5 - 1985年, 8月  
SUPPLEMENT NO. No 5 - AUGUST, 1985

ISP3005

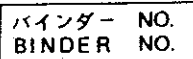
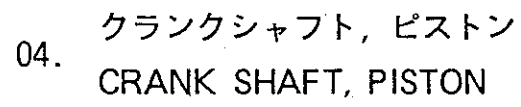

改訂番号年月

SUPPLEMENT NO.



04. クランクシャフト, ピストン  
CRANK SHAFT, PISTON

管理コード

見出 番号 REF.NO.	コード番号 CODE NO.	部 品 名 称 PART NAME		個 数 Q'ty				SP 1540 LC	SP 1740 LC	注 文 単 位 Min.Q'ty	備 考 REMARKS
				SP 1500	SP 1540	SP 1700	SP 1740				
15	11510 7201	リング KIT ; S.T.D	RING KIT S.T.D			3	3		3		
15	11510 7193	リング KIT ; O.S. 0.5	RING KIT; O.S. 0.5	3	3			3			
15	11510 7194	リング KIT ; O.S. 0.5	RING KIT; O.S. 0.5	3	3			3			
15	11510 7203	リング KIT ; O.S. 0.5	RING KIT; O.S. 0.5			3	3		3		
15	11510 7204	リング KIT ; O.S. 0.5	RING KIT; O.S. 0.5			3	3		3		
15	11510 7195	リング KIT ; O.S. 1.0	RING KIT; O.S. 1.0	3	3			3			
15	11510 7196	リング KIT ; O.S. 1.0	RING KIT; O.S. 1.0	3	3			3			
15	11510 7205	リング KIT ; O.S. 1.0	RING KIT; O.S. 1.0			3	3		3		
15	11510 7206	リング KIT ; O.S. 1.0	RING KIT; O.S. 1.0			3	3		3		
16	11501 6500	ピストン KIT ; S.T.D	PISTON KIT; S.T.D	3	3			3			
16	11501 6501	ピストン KIT ; S.T.D	PISTON KIT; S.T.D	3	3			3			
16	11501 6510	ピストン KIT ; S.T.D	PISTON KIT; S.T.D			3	3		3		
16	11501 6511	ピストン KIT ; S.T.D	PISTON KIT; S.T.D			3	3		3		
16	11501 6504	ピストン KIT ; O.S. 0.5	PISTON KIT; O.S. 0.5	3	3			3			
16	11501 6505	ピストン KIT ; O.S. 0.5	PISTON KIT; O.S. 0.5	3	3			3			
16	11501 6514	ピストン KIT ; O.S. 0.5	PISTON KIT; O.S. 0.5			3	3		3		
16	11501 6515	ピストン KIT ; O.S. 0.5	PISTON KIT; O.S. 0.5			3	3		3		
16	11501 6507	ピストン KIT ; O.S. 1.0	PISTON KIT; O.S. 1.0	3	3			3			
16	11501 6508	ピストン KIT ; O.S. 1.0	PISTON KIT; O.S. 1.0	3	3			3			
16	11501 6517	ピストン KIT ; O.S. 1.0	PISTON KIT; O.S. 1.0			3	3		3		
16	11501 6518	ピストン KIT ; O.S. 1.0	PISTON KIT; O.S. 1.0			3	3		3		
17	11532 6230	ピストンピン	PISTON PIN	3	3	3	3	3	3		
17	11532 6231	ピストンピン	PISTON PIN	3	3	3	3	3	3		
18	03650 0021	スナップリング	SNAP RING	6	6	6	6	6	6		
19	11502 6190	コネクティングロッド ASS'Y	CONNECTING ROD ASS'Y	3	3	3	3	3	3		(c)
19	11502 6191	コネクティングロッド ASS'Y	CONNECTING ROD ASS'Y	3	3	3	3	3	3		(d)
20	19851 7125	ブッシュ	BUSH	3	3	3	3	6	6		(a)
21	11517 6100	コネクティングロッドボルト	CONNECTING ROD BOLT	6	6	6	6	6	6		(b)
21	11517 6101	コネクティングロッドボルト	CONNECTING ROD BOLT	6	6	6	6	6	6		(d)
21	11517 6150	コネクティングロッドボルト	CONNECTING ROD BOLT	6	6	6	6	6	6		

バインダー NO.  
BINDER NO.

ISP3005

(1-18)

改訂番号年月  
SUPPLEMENT NO.

No.9-1987年, 8月  
No.9-AUGUST, 1987



# 04. クランクシャフト, ピストン CRANK SHAFT, PISTON

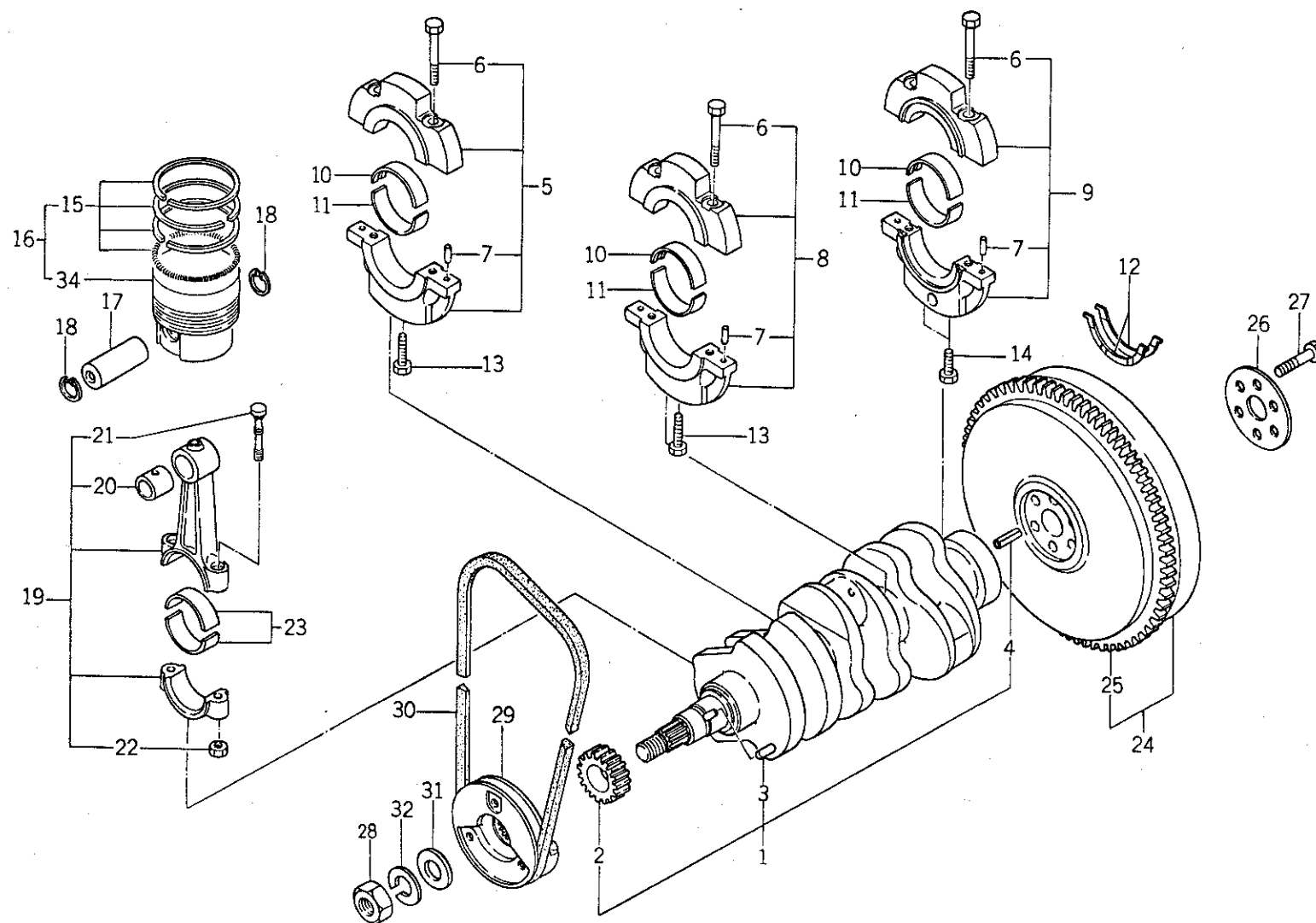

バインダー NO.  
BINDER NO.  
ISP3005

改訂番号年月	
SUPPLEMENT NO.	



04. クランクシャフト, ピストン  
CRANK SHAFT, PISTON

管理コード

見 出 番 号 REF.NO.	コ ー ド 番 号 CODE NO.	部 品 名 称 PART NAME		個 数 Q'ty				注 文 単 位 Min.Q'ty		備 考 REMARKS		
		SP 1500	SP 1540	SP 1700	SP 1740	SP 1540 LC	SP 1740 LC					
22	02010 9075	ナット	NUT	6	6	6	6			6	6	115366800 115366801 115366840 115366841
23	19851 7130	メタル; S.T.D	METAL; S.T.D	6	6	6	6			6	6	
23	19851 7134	メタル; U.S. 0.25	METAL; U.S. 0.25	6	6	6	6			6	6	
23	19851 7137	メタル; U.S. 0.50	METAL; U.S. 0.50	6	6	6	6			6	6	
24	11535 6550	フライホイール COMPL	FLYWHEEL COMPL	1	1							
24	11535 6551	フライホイール COMPL	FLYWHEEL COMPL	1	1							
24	11535 6620	フライホイール COMPL	FLYWHEEL COMPL			1	1			1	1	
24	11535 6621	フライホイール COMPL	FLYWHEEL COMPL			1	1					
{ フライホイール COMPL 115356551 (新) は, ノックピンSO30500820 3個と組合わせてフライホイール COMPL 115356550 (旧) と互換性あり。 { フライホイール COMPL 115356621 (新) は, ノックピンSO30500820 3個と組合わせてフライホイール COMPL 115356620 (旧) と互換性あり。												
25	11537 6130	リングギヤ	RING GEAR	1	1	1	1			1	1	⌋ ⌋ ⌋ ⌋ ⌋ ⌋ ⌋ ⌋ ⌋ ⌋ ⌋ ⌋ ⌋ ⌋ ⌋ ⌋ ⌋ ⌋ ⌋ ⌋
26	19931 6091	ロックワッシャ	LOCK WASHER	1	1	1	1			1	1	
27	01010 9223	ボルト	BOLT	6	6	6	6			6	6	
28	04011 6001	ベアリング	BEARING	1	1	1	1			1	1	
29	11539 6435	クランクシャフトプーリ	CRANK SHAFT PULLEY	1	1					1		
29	11539 6505	クランクシャフトプーリ	CRANK SHAFT PULLEY			1	1				1	
30	08010 9017	Vベルト; FM30"	V-BELT; FM30"	1	1	1	1			1	1	
31	02620 0018	ワッシャ	WASHER	1	1	1	1			1	1	
32	02710 0018	スプリングワッシャ	SPRING WASHER	1	1	1	1			1	1	
33	02080 0018	ナット	NUT	1	1	1	1			1	1	
34	11531 7361	ピストン; S.T.D	PISTON; S.T.D	3	3					3		
34	11531 7362	ピストン; S.T.D	PISTON; S.T.D	3	3					3		
34	11531 7381	ピストン; S.T.D	PISTON; S.T.D			3	3				3	
34	11531 7382	ピストン; S.T.D	PISTON; S.T.D			3	3				3	
34	11531 7365	ピストン; O.S. 0.5	PISTON; O.S. 0.5	3	3					3		
34	11531 7366	ピストン; O.S. 0.5	PISTON; O.S. 0.5	3	3					3		
34	11531 7385	ピストン; O.S. 0.5	PISTON; O.S. 0.5			3	3				3	
34	11531 7386	ピストン; O.S. 0.5	PISTON; O.S. 0.5			3	3				3	
34	11531 7368	ピストン; O.S. 1.0	PISTON; O.S. 1.0	3	3					3		
34	11531 7369	ピストン; O.S. 1.0	PISTON; O.S. 1.0	3	3					3		

訂 正 番 号 年 月

№ 9 - 1987 年 8 月

バインダー NO.  
BINDER NO.

ISP3005

(1 - 20)

改訂番号年月

SUPPLEMENT NO.

No. 9 - 1987年, 8月

No. 9 - AUGUST, 1987



04. クランクシャフト, ピストン  
CRANK SHAFT, PISTON

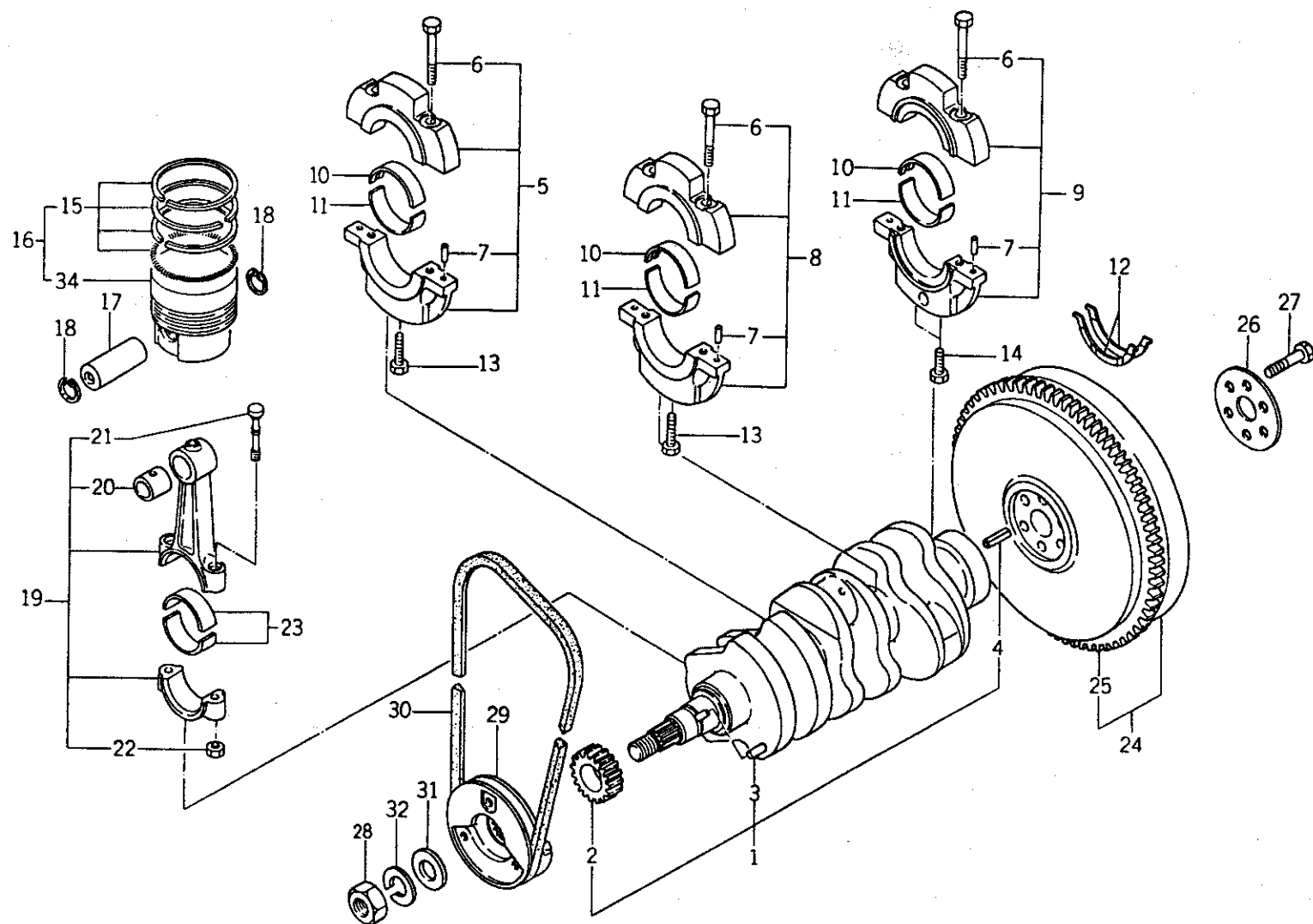

(1 - 20A)

バインダー NO.  
BINDER NO.

ISP3005

改訂番号年月	No.6 - 1986年, 2月
SUPPLEMENT NO.	No.6 - FEBRUARY, 1986



04. クランクシャフト, ピストン  
CRANK SHAFT, PISTON

管理コード

見 出 番 号 REF.NO.	コード番号 CODE NO.	部 品 名 称 PART NAME		個 数 Q'ty				SP 1540 LC	SP 1740 LC	注 文 単 位 Min.Q'ty	備 考 REMARKS
				SP 1500	SP 1540	SP 1700	SP 1740				
34	11531 7388	ピストン; O.S. 1.0	PISTON; O.S. 1.0			3	3		3		]
34	11531 7389	ピストン; O.S. 1.0	PISTON; O.S. 1.0			3	3		3		

	(a)	(b)	(c)	(d)
S723	~EN 00342	EN 00343~EN23151	~EN23151	EN23152~
S753		EN 00001~EN15048	~EN15048	EN15049~

バインダー NO.  
BINDER NO.

ISP3005

(1 - 20B)

改訂番号年月  
SUPPLEMENT NO.

No. 9 - 1987年, 8月  
No. 9 - AUGUST, 1987



05. カムシャフト  
CAMSHAFT

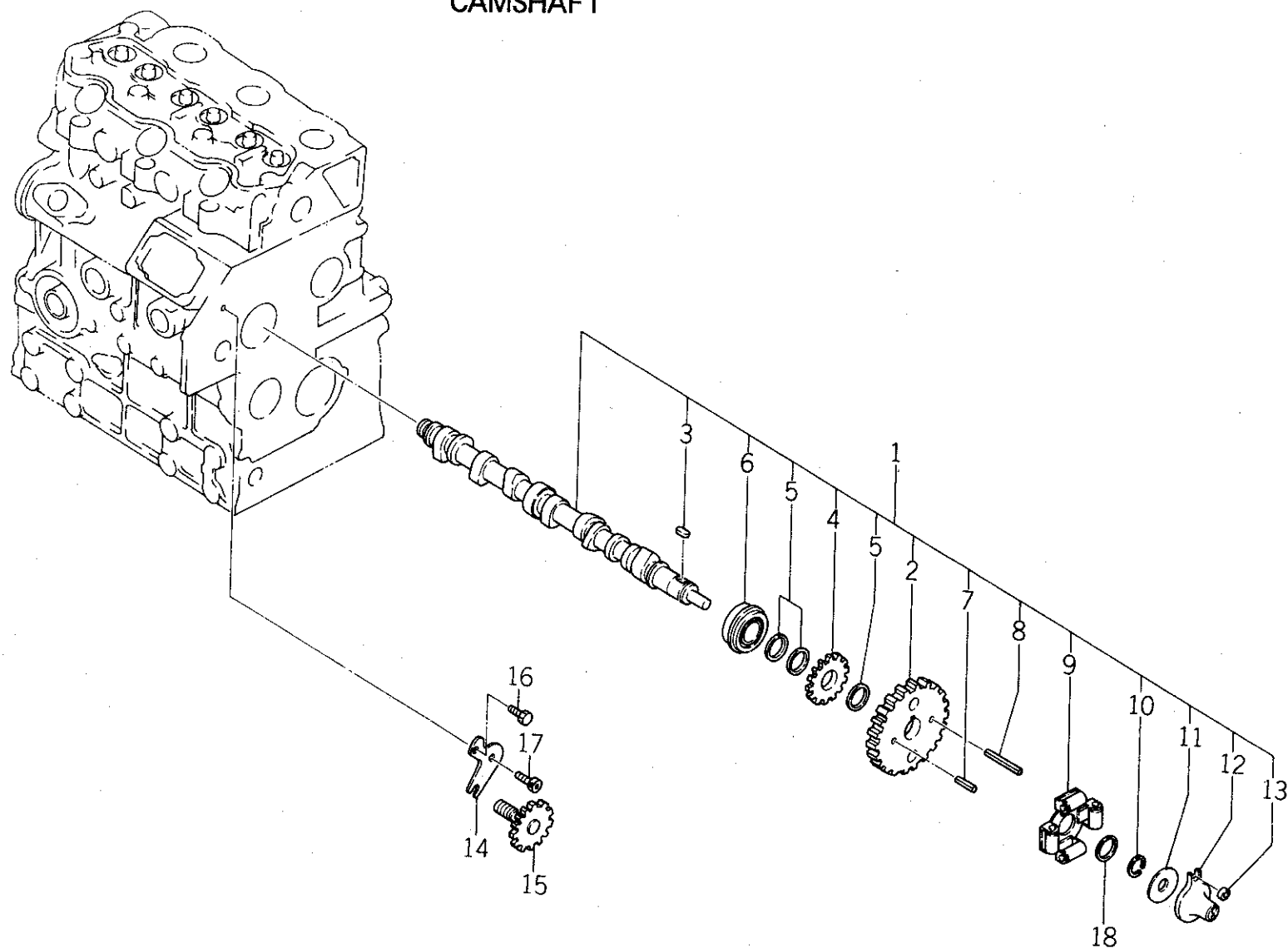

バインダー NO.  
BINDER NO.  
ISP3005

(1 - 21)

改訂番号年月	
SUPPLEMENT NO.	



05. カムシャフト  
CAMSHAFT

管理コード

見 出 番 号 REF.NO.	コード番号 CODE NO.	部 品 名 称		個 数 Q'ty				SP		SP		注 文 単 位 Min.Q'ty	備 考 REMARKS
		PART	NAME	SP 1500	SP 1540	SP 1700	SP 1740			SP 1540 LC	SP 1740 LC		
1	12002 6010	カムシャフト ASS'Y	CAMSHAFT ASS'Y	1	1	1	1			1	1		120266300 供給時期 1987年2月
1	12002 6011	カムシャフト ASS'Y	CAMSHAFT ASS'Y	1	1	1	1			1	1		
2	12027 6180	カムシャフトギヤ	CAMSHAFT GEAR	1	1	1	1			1	1		
3	03410 0508	キー	KEY	1	1	1	1			1	1		
4	12073 6080	ギヤ	GEAR	1	1	1	1			1	1		供給時期 1987年8月
4	12073 6081	ギヤ	GEAR	1	1	1	1			1	1		
5	19921 6230	スペーサ	SPACER	3	3	3	3			3	3		
6	04015 6004	ボールベアリング	BALL BEARING	1	1	1	1			1	1		
6	04010 9048	ボールベアリング	BALL BEARING	1	1	1	1			1	1		供給時期 1986年2月
7	03030 0432	スプリングピン	SPRING PIN	1	1	1	1			1	1		
8	03030 0414	スプリングピン	SPRING PIN	1	1	1	1			1	1		
9	12520 6160	フライウェイト	FLYWEIGHT	1	1	1	1			1	1		
10	03630 0020	スナップリング	SNAP RING	1	1	1	1			1	1		供給時期 1986年2月
11	19928 6140	シム; 0.3	SHIM; 0.3	1	1	1	1			1	1		
12	12525 6070	スライダ	SLIDER	1	1								
12	12525 6071	スライダ	SLIDER	1	1	1	1			1	1		
13	19923 6530	カラー	COLLAR	1	1	1	1			1	1		
14	19956 6650	プレート	PLATE	1	1	1	1			1	1		
14	19956 6651	プレート	PLATE	1	1	1	1			1	1		
15	12007 6070	タコメータシャフト	TACHOMETER SHAFT	1	1	1	1			1	1		
16	01131 0612	ボルト	BOLT	1	1	1	1			1	1		
17	01070 0610	ボルト	BOLT	1	1	1	1			1	1		
18	19928 6120	シム; 0.4	SHIM; 0.4	A/R	A/R	A/R	A/R			A/R	A/R		
18	19928 6130	シム; 0.2	SHIM; 0.2	A/R	A/R	A/R	A/R			A/R	A/R		

バインダー NO.  
BINDER NO.

ISP3005

(1 - 22)

改訂番号年月 No. 8 - 1987年, 2月  
SUPPLEMENT NO. No. 8 - FEBRUARY, 1987



06. オイルポンプ, ウォータポンプ  
OIL PUMP, WATER PUMP

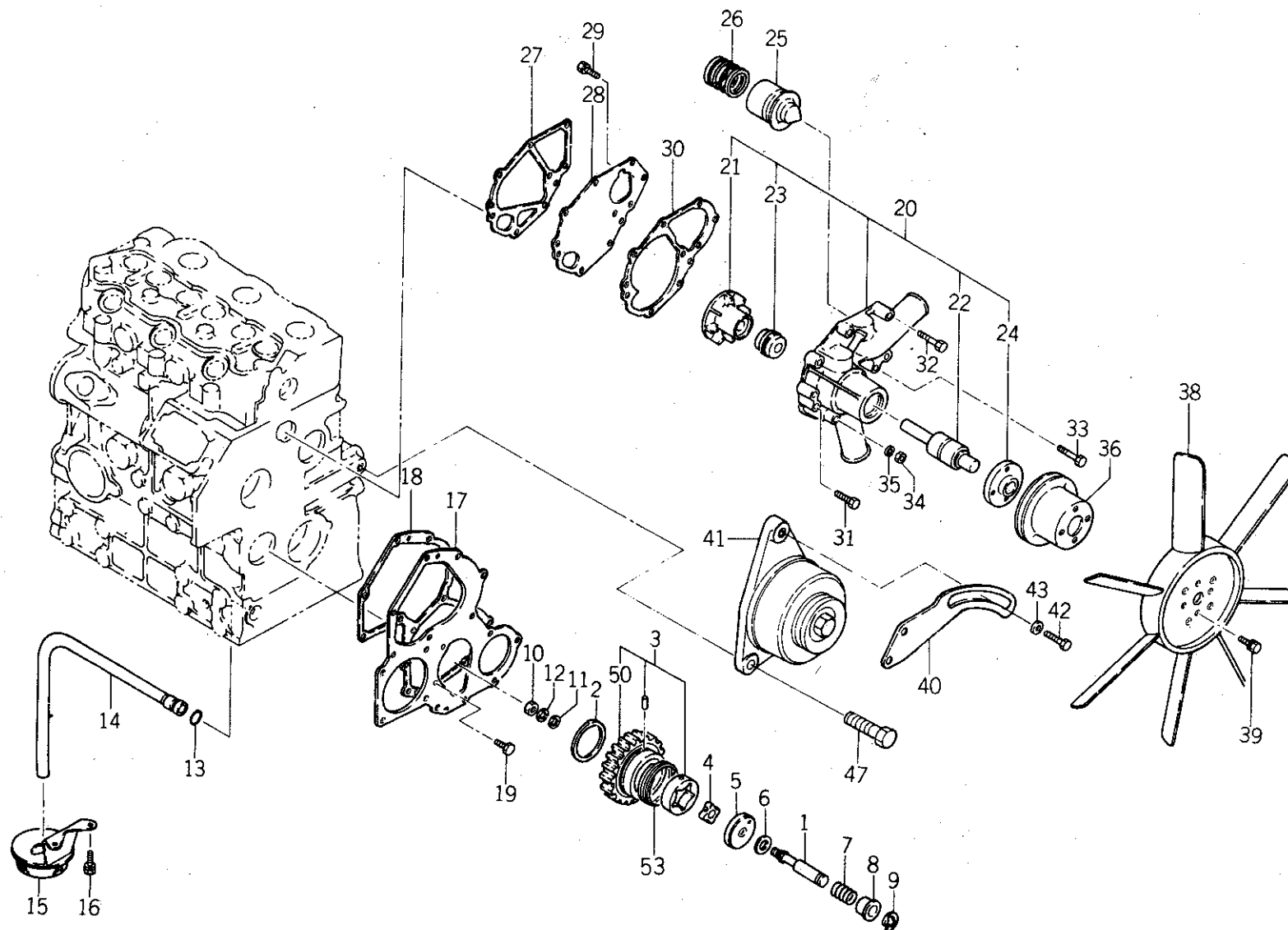

バインダー NO.  
BINDER NO.  
ISP3005

(1 - 23)

改訂番号年月	No.6 - 1986年, 2月
SUPPLEMENT NO.	No.6 - FEBRUARY, 1986



06. オイルポンプ, ウォータポンプ  
OIL PUMP, WATER PUMP

管理コード

見出 番号 REF.NO.	コード番号 CODE NO.	部 品 名 称 PART NAME		個 数 Q'ty				SP 1540 LC	SP 1740 LC	注 文 単 位 Min.Q'ty	備 考 REMARKS
				SP 1500	SP 1540	SP 1700	SP 1740				
1	14019 6060	シャフト	SHAFT	1	1	1	1	1	1		⌀
1	14019 6061	シャフト	SHAFT	1	1	1	1	1	1		
2	19926 6180	スラストワッシャ	THRUST WASHER	1	1	1	1	1	1		
3	16502 6060	アイドルギヤ ASS'Y	IDLE GEAR ASS'Y	1	1	1	1	1	1		
4	14016 6130	ロータ	ROTOR	1	1	1	1	1	1		
5	14011 6140	オイルポンプカバー	OIL PUMP COVER	1	1	1	1	1	1		
6	19928 6150	シム; 0.10	SHIM; 0.10	A/R	A/R	A/R	A/R	A/R	A/R		
6	19928 6160	シム; 0.15	SHIM; 0.15	A/R	A/R	A/R	A/R	A/R	A/R		
6	19928 6170	シム; 0.20	SHIM; 0.20	A/R	A/R	A/R	A/R	A/R	A/R		
6	19928 6180	シム; 0.50	SHIM; 0.50	A/R	A/R	A/R	A/R	A/R	A/R		
7	19821 6720	スプリング	SPRING	1	1	1	1	1	1		
8	19923 6540	カラー	COLLAR	1	1	1	1	1	1		
9	03680 0010	スナップリング	SNAP RING	1	1	1	1	1	1		
10	02010 0008	ナット	NUT	1	1	1	1	1	1		
11	02610 0008	ワッシャ	WASHER	1	1	1	1	1	1		
12	02710 0008	スプリングワッシャ	SPRING WASHER	1	1	1	1	1	1		
13	05210 0110	Oリング; P11	O-RING; P11	1	1	1	1	1	1		
14	14098 6480	オイルパイプ	OIL PIPE	1	1	1	1	1	1		
15	14040 6270	サクションフィルタ	SUCTION FILTER	1	1	1	1	1	1		(a) (b)
16	01131 0612	ボルト	BOLT	2	2	2	2	2	2		
17	16516 6185	フロントプレート	FRONT PLATE	1	1	1	1	1	1		
17	16516 6186	フロントプレート	FRONT PLATE	1	1	1	1	1	1		
18	16599 6300	ガスケット	GASKET	1	1	1	1	1	1		
19	01114 0612	ボルト	BOLT	3	3	3	3	3	3		
20	14501 6425	ウォータポンプ ASS'Y	WATER PUMP ASS'Y	1	1	1	1	1	1		
21	14511 6100	ウォータポンプインペラ	WATER PUMP IMPELLER	1	1	1	1	1	1		
22	19856 6010	ウォータポンプベアリング	WATER PUMP BEARING	1	1	1	1	1	1		
23	14512 6010	メカニカルシール	MECHANICAL SEAL	1	1	1	1	1	1		
24	14538 6235	ファンホルダ	FAN HOLDER	1	1	1	1	1	1		
25	14520 6020	サーモスタット	THERMOSTAT	1	1	1	1	1	1		

バインダー NO.  
BINDER NO.

ISP3005

(1 - 24)

改訂番号年月  
SUPPLEMENT NO.

No 9 - 1987年, 8月  
No 9 - AUGUST, 1987



06. オイルポンプ, ウォータポンプ  
OIL PUMP, WATER PUMP

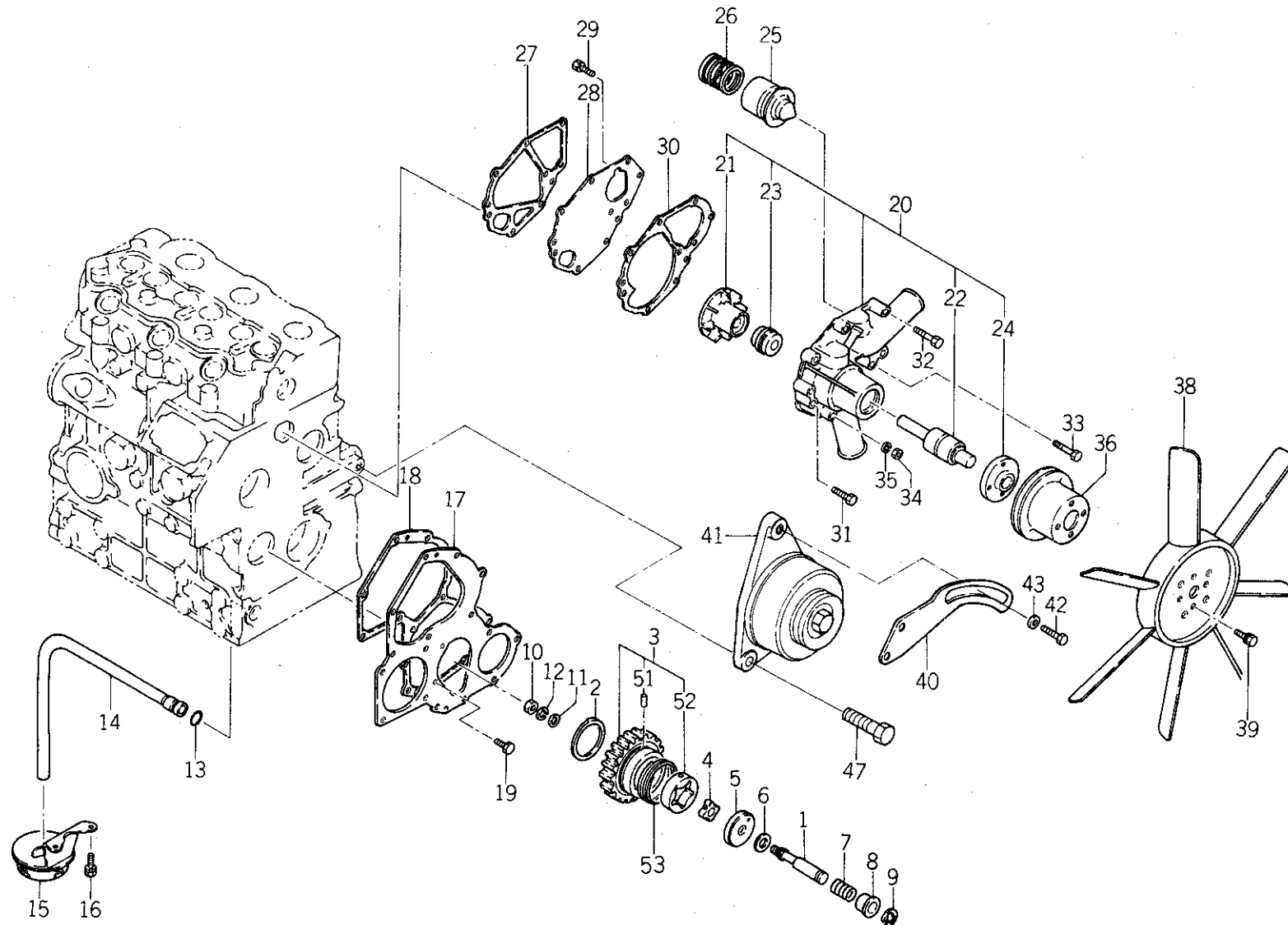

バインダー NO.  
BINDER NO.  
ISP3005

(1 - 25)

改訂番号年月	
SUPPLEMENT NO.	



06. オイルポンプ, ウォータポンプ  
OIL PUMP, WATER PUMP

管理コード

見出 番号 REF.NO.	コード番号 CODE NO.	部 品 名 称 PART NAME		個 数 Q'ty				SP 1540 LC	SP 1740 LC	注 文 単 位 Min.Q'ty	備 考 REMARKS
				SP 1500	SP 1540	SP 1700	SP 1740				
26	19821 6790	スプリング	SPRING	1	1	1	1	1	1		
27	14599 6270	ガスケット	GASKET	1	1	1	1	1	1		
28	14514 6095	セットプレート	SET PLATE	1	1	1	1	1	1		
29	01114 0616	ボルト	BOLT	1	1	1	1	1	1		
30	14599 6280	ガスケット	GASKET	1	1	1	1	1	1		
31	01130 0635	ボルト	BOLT	6	6	6	6	6	6		
32	01130 0660	ボルト	BOLT	1	1	1	1	1	1		
33	01130 0645	ボルト	BOLT	2	2	2	2	2	2		
34	02010 0006	ナット	NUT	1	1	1	1	1	1		
35	02710 0006	スプリングワッシャ	SPRING WASHER	1	1	1	1	1	1		
36	14533 6490	ファンプーリ	FAN PULLEY	1	1	1	1	1	1		
38	14530 6460	クーリングファン	COOLING FAN	1	1	1	1	1	1		
39	01131 0612	ボルト	BOLT	4	4	4	4	4	4		
40	18572 6265	アジャスティングプレート	ADJUSTING PLATE	1	1	1	1	1	1		
41	18504 6160	オルタネータ ASS'Y	ALTERNATOR ASS'Y	1	1	1	1	1	1		
42	01130 0825	ボルト	BOLT	1	1	1	1	1	1		
43	02610 0008	ワッシャ	WASHER	1	1	1	1	1	1		
44	01130 1035	ボルト	BOLT	1	1	1	1	1	1		
53	19821 6820	スプリング	SPRING	1	1	1	1	1	1		
53	19821 6821	スプリング	SPRING	1	1	1	1	1	1		

	(a)	(b)
SP1500,SP1540 SP1540LC	~EN 19874	EN 19875
SP1700,SP1740 SP1740LC	~EN 13716	EN 13717

バインダー NO.  
BINDER NO.

ISP3005

改訂番号年月

SUPPLEMENT NO.

No.9-1987年, 8月

No.9-AUGUST, 1987



07. タイミングギヤケース, ガバナー  
TIMING GEAR CASE, GOVERNOR

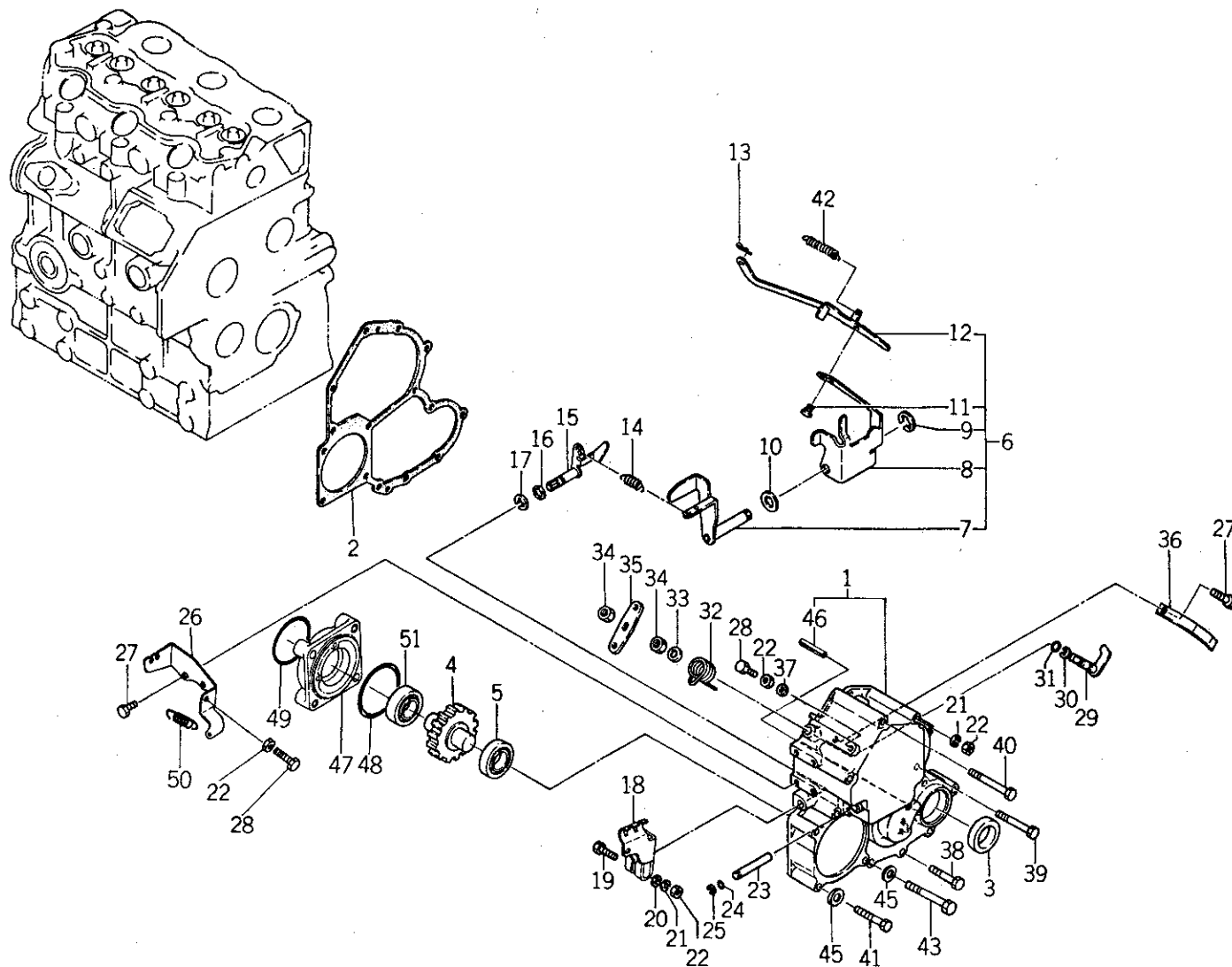

バインダー NO.  
BINDER NO.  
ISP3005

(1-27)

改訂番号年月	
SUPPLEMENT NO.	



07. タイミングギヤケース, ガバナー  
TIMING GEAR CASE, GOVERNOR

管理コード

見出 番号 REF.NO.	コード番号 CODE. NO.	部 品 名 称		個 数 Q'ty				注 文		備 考
		PART	NAME	SP 1500	SP 1540	SP 1700	SP 1740	SP 1540 LC	SP 1740 LC	
1	16510 6065	タイミングギヤケース COMPL	TIMING GEAR CASE COMPL	1	1	1	1	1	1	165116240
2	16599 6310	ガスケット	GASKET	1	1	1	1	1	1	
3	19863 6090	オイルシール	OIL SEAL	1	1	1	1	1	1	
4	34046 0130	ドライブギヤ	DRIVE GEAR	1	1	1	1	1	1	
5	04010 6004	ベアリング	BEARING	1	1	1	1	1	1	
6	12504 6080	ガバナレバー ASS'Y	GOVERNOR LEVER ASS'Y	1	1	1	1	1	1	
7	12540 6050	テンションレバー ASS'Y	TENSION LEVER ASS'Y	1	1	1	1	1	1	
8	12541 6080	コントロールレバー	CONTROL LEVER	1	1	1	1	1	1	
8	12541 6081	コントロールレバー	CONTROL LEVER	1	1	1	1	1	1	
9	03680 0008	スナップリング	SNAP RING	1	1	1	1	1	1	供給時期 1986年 8月
10	02620 0010	ワッシャ	WASHER	1	1	1	1	1	1	
11	19961 6170	ピン	PIN	1	1	1	1	1	1	
12	12536 6040	リンク	LINK	1	1	1	1	1	1	
13	03110 0004	スナップピン	SNAP PIN	1	1	1	1	1	1	
14	19821 6740	スプリング	SPRING	1	1	1	1	1	1	
14	19821 6741	スプリング	SPRING	1	1	1	1	1	1	
15	12515 6170	アーム COMPL	ARM COMPL	1	1	1	1	1	1	供給時期 1986年 2月
16	05210 0070	Oリング; P7	O-RING; P7	1	1	1	1	1	1	
17	03680 0008	スナップリング	SNAP RING	1	1	1	1	1	1	
18	12541 6090	ガバナレバー	GOVERNOR LEVER	1	1	1	1	1	1	
19	01010 0630	ボルト	BOLT	1	1	1	1	1	1	
20	02610 0006	ワッシャ	WASHER	1	1	1	1	1	1	
21	02710 0006	スプリングワッシャ	SPRING WASHER	2	2	2	2	2	2	
22	02010 0006	ナット	NUT	4	4	4	4	4	4	
23	12511 6130	シャフト	SHAFT	1	1	1	1	1	1	
24	05210 0030	Oリング; P3	O-RING; P3	1	1	1	1	1	1	
25	03680 0005	スナップリング	SNAP RING	1	1	1	1	1	1	
26	12597 6100	ステイ	STAY	1	1	1	1	1	1	
27	01114 0614	ボルト	BOLT	3	3	3	3	3	3	
28	01010 9264	ボルト	BOLT	2	2	2	2	2	2	

バインダー NO.  
BINDER NO.

ISP3005

改訂番号年月

No.6 - 1986年, 2月

SUPPLEMENT NO.

No.6 - FEBRUARY, 1986



07. タイミングギヤケース, ガバナー  
TIMING GEAR CASE, GOVERNOR

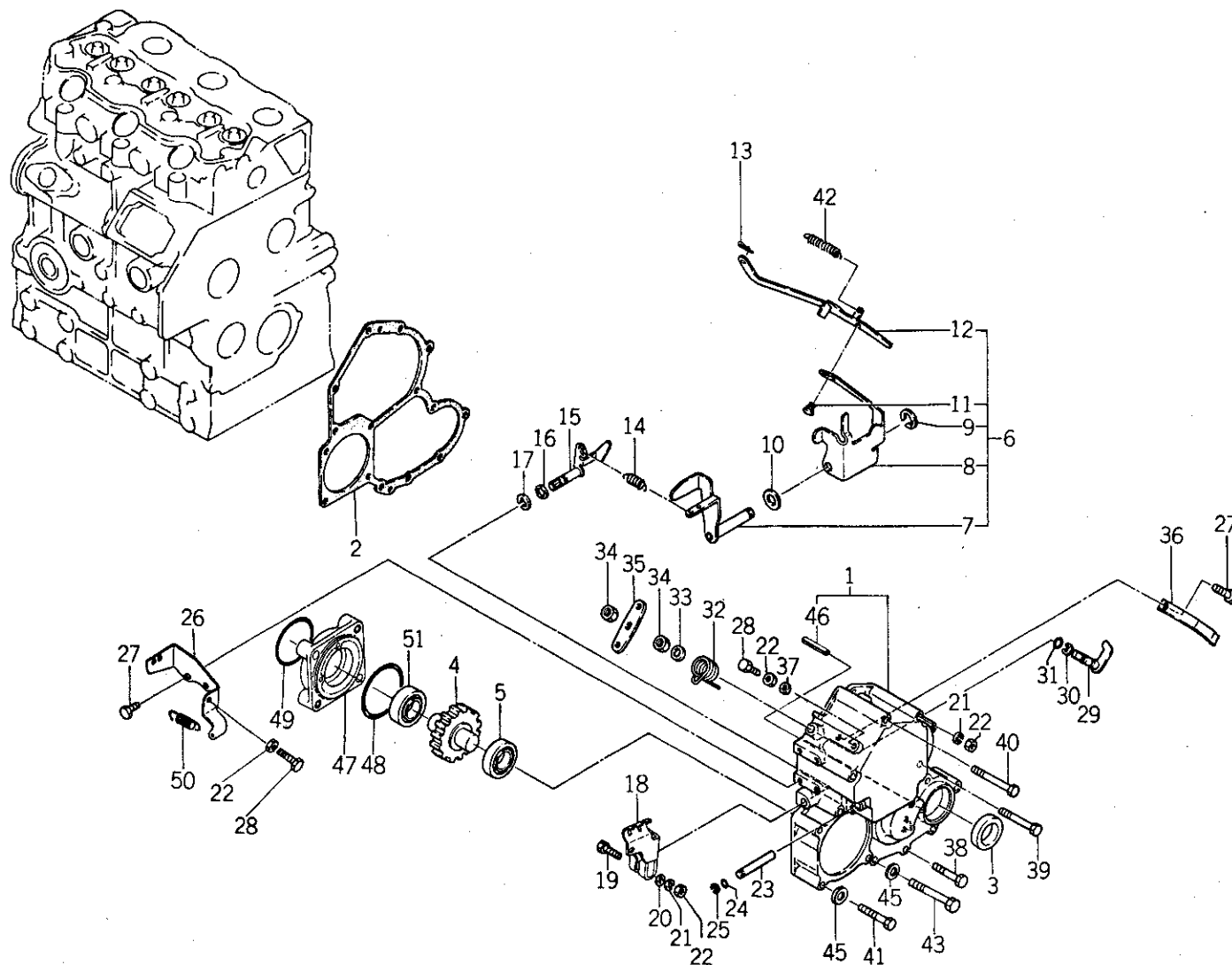

バインダー NO.  
BINDER NO.  
ISP3005

(1 - 29)

改訂番号年月	
SUPPLEMENT NO.	



07. タイミングギヤケース, ガバナー  
TIMING GEAR CASE, GOVERNOR

管理コード

見出 番号 REF.NO.	コード番号 CODE NO.	部 品 名 称 PART NAME		個 数 Q'ty								注 文 単位 Min.Q'ty	備 考 REMARKS
				SP 1500	SP 1540	SP 1700	SP 1740			SP 1540 LC	SP 1740 LC		
29	12515 6180	アーム COMPL	ARM COMPL	1	1	1	1			1	1		
30	03680 0006	スナップリング	SNAP RING	1	1	1	1			1	1		
31	05210 0050	Oリング; P5	O-RING; P5	1	1	1	1			1	1		
32	19821 6760	スプリング	SPRING	1	1	1	1			1	1		
33	02610 0008	ワッシャ	WASHER	1	1	1	1			1	1		
34	02030 0008	ナット	NUT	2	2	2	2			2	2		
35	12517 6070	ストップレバー	STOP LEVER	1	1								
35	12517 6071	ストップレバー	STOP LEVER	1	1	1	1			1	1		
36	19821 6750	アイドルスプリング	IDLING SPRING	1	1	1	1			1	1		
37	02510 0006	シールワッシャ	SEAL WASHER	1	1	1	1			1	1		
38	01130 0640	ボルト	BOLT	5	5	5	5			5	5		
39	01130 0660	ボルト	BOLT	4	4	4	4			4	4		
40	01130 0680	ボルト	BOLT	2	2	2	2			2	2		
41	01130 0860	ボルト	BOLT	2	2	2	2			2	2		
42	19821 6731	スタートスプリング	START SPRING	1	1	1	1			1	1		
43	01010 0885	ボルト	BOLT	2	2	2	2			2	2		
45	02610 0008	ワッシャ	WASHER	4	4	4	4			4	4		
46	03030 0414	スプリングピン	SPRING PIN	1	1	1	1			1	1		
47	11041 6200	ベアリングカバー	BEARING COVER	1	1	1	1			1	1		(a)
47	11041 6201	ベアリングカバー	BEARING COVER			1	1						(b)
48	05230 0700	Oリング; G70	O-RING; G70	1	1	1	1			1	1		(a)
49	05230 0550	Oリング; G55	O-RING; G55	1	1					1			
49	05230 0600	Oリング; G60	O-RING; G60			1	1				1		(b)
50	39821 0070	スプリング	SPRING	1	1	1	1			1	1		
51	04013 6004	ベアリング	BEARING	1	1	1	1			1	1		
		(a)	(b)										
		S723	~EN 02614	EN 02615~									
		S753		EN 00001									

バインダー NO.  
BINDER NO.

ISP3005

改訂番号年月  
SUPPLEMENT NO.

No.6 - 1986年, 2月  
No.6 - FEBRUARY, 1986



08. インジェクションパイプ、フィードポンプ  
INJECTION PIPE, FEED PUMP

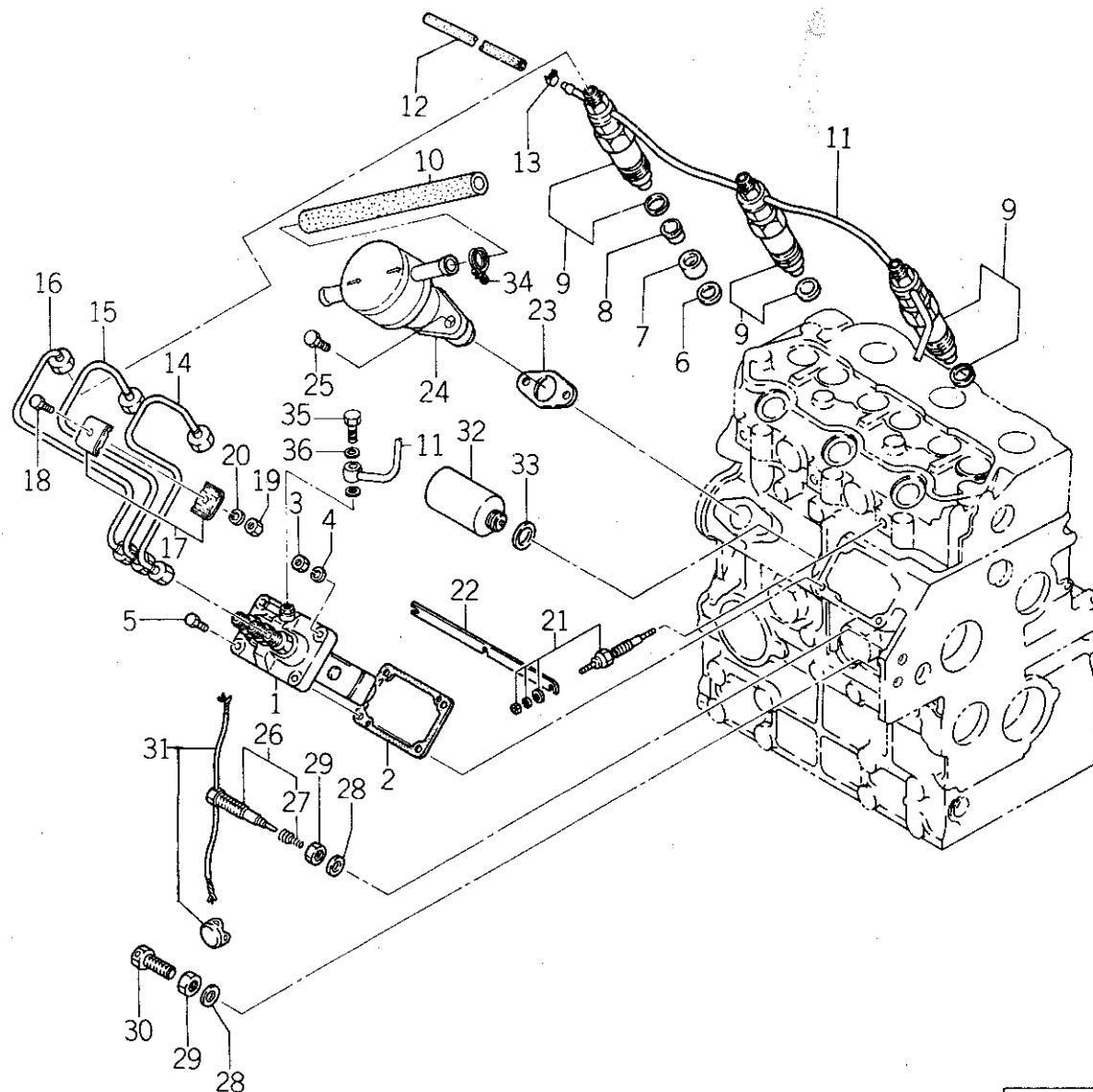

バインダー NO.
BINDER NO.
ISP3005

(1-31)

改訂番号年月	
SUPPLEMENT NO.	



08. インジェクションパイプ、フィードポンプ  
INJECTION PIPE, FEED PUMP

管理コード

見出 番号 REF.NO.	コード番号 CODE NO.	部 品 名 称		個 数 Q'ty				注 文		備 考
		PART	NAME	SP 1500	SP 1540	SP 1700	SP 1740	SP 1540 LC	SP 1740 LC	
1	13101 7140	インジェクションポンプ ASS'Y	INJECTION PUMP ASS'Y	1	1			1		
1	13101 7160	インジェクションポンプ ASS'Y	INJECTION PUMP ASS'Y			1	1		1	
2	13143 7150	アジャスティングシム; 0.2	ADJUSTING SHIM; 0.2	A/R	A/R	A/R	A/R	A/R	A/R	
2	13143 7160	アジャスティングシム; 0.3	ADJUSTING SHIM; 0.3	A/R	A/R	A/R	A/R	A/R	A/R	
2	13143 7180	アジャスティングシム; 0.5	ADJUSTING SHIM; 0.5	A/R	A/R	A/R	A/R	A/R	A/R	
2	13143 7190	アジャスティングシム; 1.0	ADJUSTING SHIM; 1.0	A/R	A/R	A/R	A/R	A/R	A/R	
3	02010 0006	ナット	NUT	2	2	2	2	2	2	
4	02710 9010	スプリングワッシャ	SPRING WASHER	2	2	2	2	2	2	
5	01010 9246	ボルト	BOLT	2	2	2	2	2	2	
6	19899 6050	ガスケット	GASKET	3	3	3	3	3	3	
7	11131 6211	インサート	INSERT	3	3			3		
7	11131 6230	インサート	INSERT			3	3		3	
8	11134 6020	キャップ	CAP	3	3	3	3	3	3	
9	13140 6240	ノズルアンドホルダ	NOZZLE & HOLDER	3	3	3	3	3	3	
10	06820 9084	ゴムパイプ	RUBBER PIPE	1	1	1	1	1	1	
11	13160 6140	リターンパイプ	RETURN PIPE	1	1	1	1	1	1	
12	06820 9038	ゴムパイプ	RUBBER PIPE	1	1	1	1	1	1	
13	19834 6010	クリップ	CLIP	1	1	1	1	1	1	
14	13150 6650	インジェクションパイプ	INJECTION PIPE	1	1	1	1	1	1	
15	13150 6660	インジェクションパイプ	INJECTION PIPE	1	1	1	1	1	1	
16	13150 6670	インジェクションパイプ	INJECTION PIPE	1	1	1	1	1	1	
17	19910 6020	クランプ COMPL	CLAMP COMPL	4	4	4	4	4	4	
18	01010 0625	ボルト	BOLT	2	2	2	2	2	2	
19	02010 0006	ナット	NUT	2	2	2	2	2	2	
20	02710 0006	スプリングワッシャ	SPRING WASHER	2	2	2	2	2	2	

バインダー NO.  
BINDER NO.

(1 - 32)

改訂番号年月

SUPPLEMENT NO.

ISP3005



08. インジェクションパイプ、フィードポンプ  
INJECTION PIPE, FEED PUMP

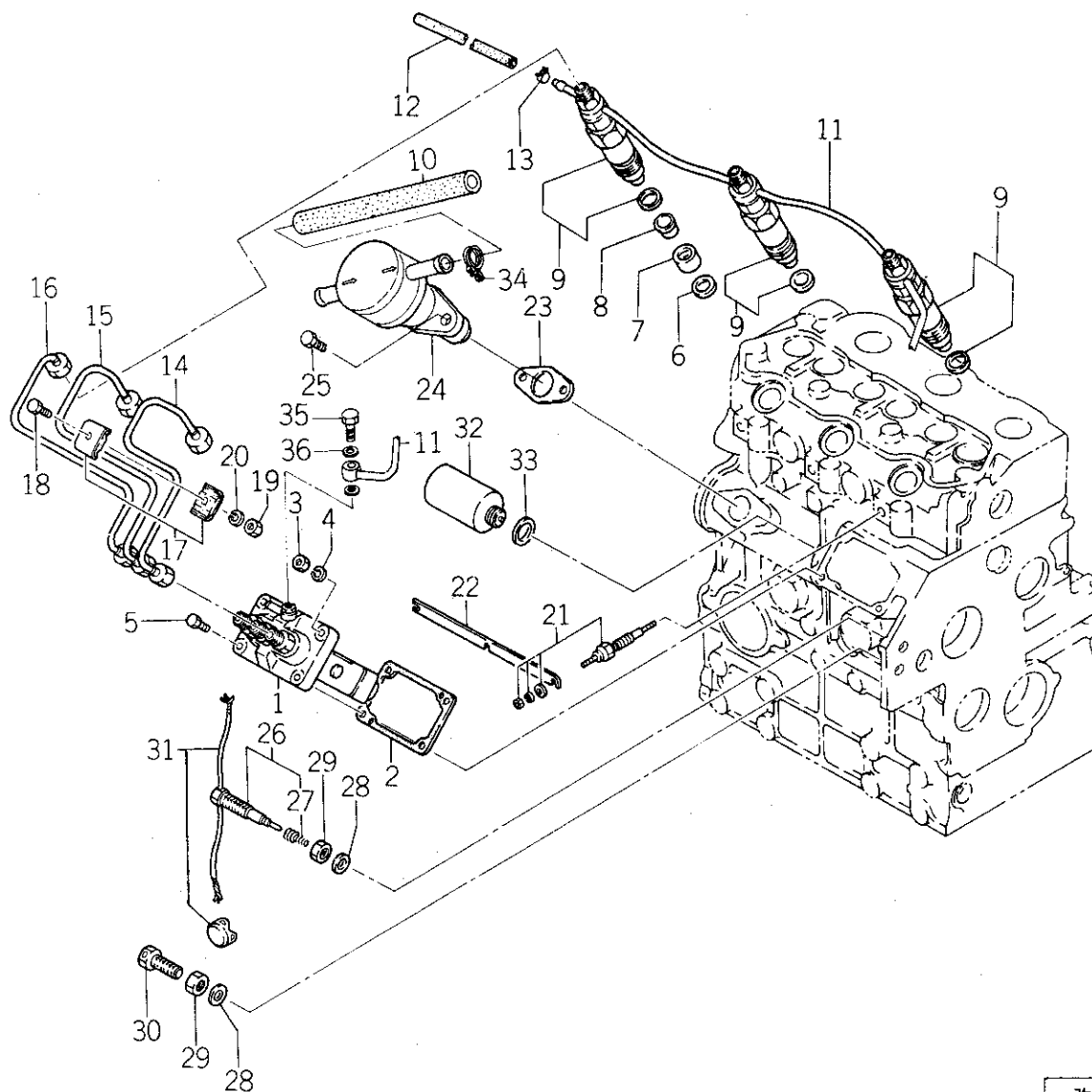

(1 - 33)

バインダー NO.  
BINDER NO.

ISP3005

改訂番号年月

SUPPLEMENT NO.



08. インジェクションパイプ, フィードポンプ  
INJECTION PIPE, FEED PUMP

管理コード

見 出 番 号 REF.NO.	コード番号 CODE NO.	部 品 名 称 PART NAME		個 数 Q'ty				SP		注 文 単 位 Min.Q'ty	備 考 REMARKS
				SP 1500	SP 1540	SP 1700	SP 1740	SP 1540 LC	SP 1740 LC		
21	18536 6080	グロープラグ	GLOW PLUG	3	3				3		(a) (b) 供給時期 1987年2月
21	18536 6090	グロープラグ	GLOW PLUG	3	3	3	3		3	3	
21	18536 6091	グロープラグ	GLOW PLUG	3	3	3	3		3	3	
22	18537 6110	コネクタ	CONNECTOR	1	1	1	1		1	1	
23	13099 6070	ガスケット	GASKET	1	1	1	1		1	1	
24	13050 6130	フィードポンプ ASS'Y	FEED PUMP ASS'Y	1	1	1	1		1	1	
25	01114 0616	ボルト	BOLT	2	2	2	2		2	2	
26	13145 6130	スモークセット ASS'Y	SMOKE SET ASS'Y	1	1				1		
26	13145 6160	スモークセット ASS'Y	SMOKE SET ASS'Y			1	1			1	
27	19821 6810	スプリング	SPRING	1	1	1	1		1	1	
28	02510 0010	シールワッシャ	SEAL WASHER	2	2	2	2		2	2	供給時期 1985年2月
29	02310 9002	ナット	NUT	2	2	2	2		2	2	
30	01010 9236	ボルト	BOLT	1	1	1	1		1	1	
31	19823 6030	ロックワイヤ	LOCK WIRE	1	1	1	1		1	1	
32	18520 6070	ソレノイド	SOLENOID	1	1	1	1		1	1	
32	18520 6080	ソレノイド	SOLENOID	1	1	1	1		1	1	
33	02510 0016	シールワッシャ	SEAL WASHER	1	1	1	1		1	1	
34	39875 0090	ホースバンド	HOSE BAND	2	2	2	2		2	2	
35	14014 8030	バンジョーボルト	BOLT	1	1	1	1		1	1	
36	02510 0006	シールワッシャ	SEAL WASHER	2	2	2	2		2	2	

	(a)	(b)
S723	~EN 02609	EN 02610~
S753		EN 00001~

No. 7-1086年 8月

バインダー NO.  
BINDER NO.

ISP3005



09. インジェクションポンプ  
INJECTION PUMP

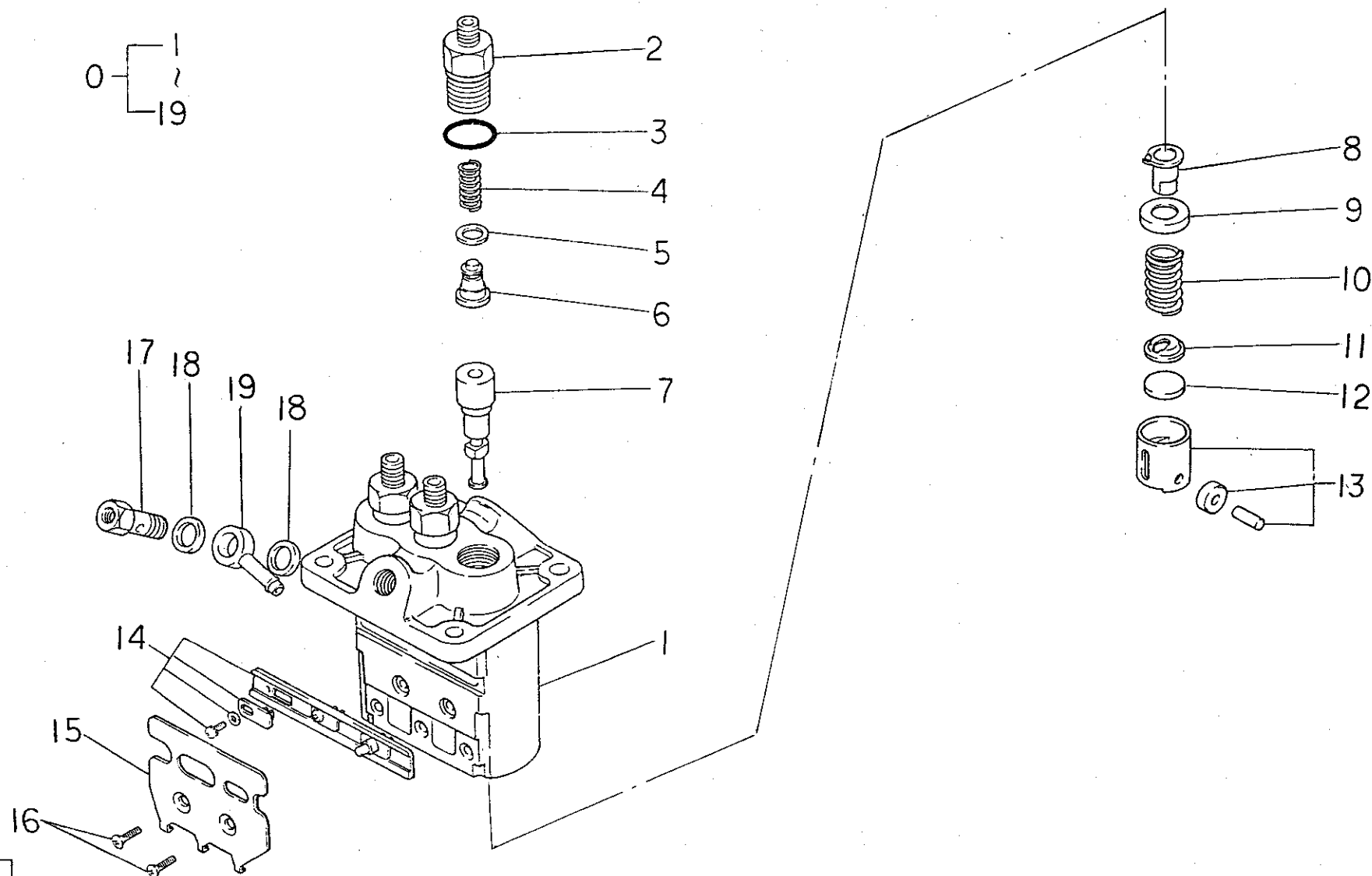

バインダー NO.  
BINDER NO.  
ISP3005

(1 - 35)

改訂番号年月	
SUPPLEMENT NO.	



09. インジェクションポンプ  
INJECTION PUMP

管理コード

見 出 番 号 REF.NO.	コード番号 CODE NO.		部 品 名 称 PART NAME		個 数 Q'ty				注 文 単 位 Min.Q'ty		備 考 REMARKS
					SP 1500	SP 1540	SP 1700	SP 1740	SP 1540 LC	SP 1740 LC	
0	13101	7140	インジェクションポンプ ASS'Y	INJECTION PUMP ASS'Y	1	1			1		
0	13101	7160	インジェクションポンプ ASS'Y	INJECTION PUMP ASS'Y			1	1		1	
1	13131	6050	ハウジングサブ ASS'Y	HOUSING SUB ASS'Y	1	1	1	1	1	1	
2	13119	6110	デリバリバルブホルダ	DELIVERY VALVE HOLDER	3	3	3	3	3	3	
3	13122	6170	Oリング	O-RING	3	3	3	3	3	3	
4	13117	6430	デリバリバルブスプリング	DELIVERY VALVE SPRING	3	3	3	3	3	3	
5	13118	6100	ガスケット	GASKET	3	3	3	3	3	3	
6	13115	6110	バルブサブ ASS'Y	VALVE SUB ASS'Y	3	3	3	3	3	3	
7	13111	6361	エレメントサブ ASS'Y	ELEMENT SUB ASS'Y	3	3			3		
7	13111	6371	エレメントサブ ASS'Y	ELEMENT SUB ASS'Y			3	3	3	3	
8	13129	6638	スリーブサブ ASS'Y	SLEEVE SUB ASS'Y	3	3	3	3	3	3	
9	13129	6620	アッパスプリングシート	UPPER SPRING SEAT	3	3	3	3	3	3	
10	13117	6440	プランジャ・スプリング	PLUNGER SPRING	3	3	3	3	3	3	
11	13129	6621	ロアー・スプリングシート	LOWER SPRING SEAT	3	3	3	3	3	3	
12	13129	6622	プレート;1.85	PLATE; 1.85	A/R	A/R	A/R	A/R	A/R	A/R	
12	13129	6623	プレート;1.90	PLATE; 1.90	A/R	A/R	A/R	A/R	A/R	A/R	
12	13129	6624	プレート;1.95	PLATE; 1.95	A/R	A/R	A/R	A/R	A/R	A/R	
12	13129	6625	プレート;2.00	PLATE; 2.00	A/R	A/R	A/R	A/R	A/R	A/R	
12	13129	6626	プレート;2.05	PLATE; 2.05	A/R	A/R	A/R	A/R	A/R	A/R	
12	13129	6627	プレート;2.10	PLATE; 2.10	A/R	A/R	A/R	A/R	A/R	A/R	
12	13129	6628	プレート;2.15	PLATE; 2.15	A/R	A/R	A/R	A/R	A/R	A/R	
12	13129	6629	プレート;2.20	PLATE; 2.20	A/R	A/R	A/R	A/R	A/R	A/R	
12	13129	6630	プレート;2.25	PLATE; 2.25	A/R	A/R	A/R	A/R	A/R	A/R	
12	13129	6631	プレート;2.30	PLATE; 2.30	A/R	A/R	A/R	A/R	A/R	A/R	
12	13129	6632	プレート;2.35	PLATE; 2.35	A/R	A/R	A/R	A/R	A/R	A/R	

バインダー NO.  
BINDER NO.

1SP3005

改訂番号年月  
SUPPLEMENT NO.



09. インジェクションポンプ  
INJECTION PUMP

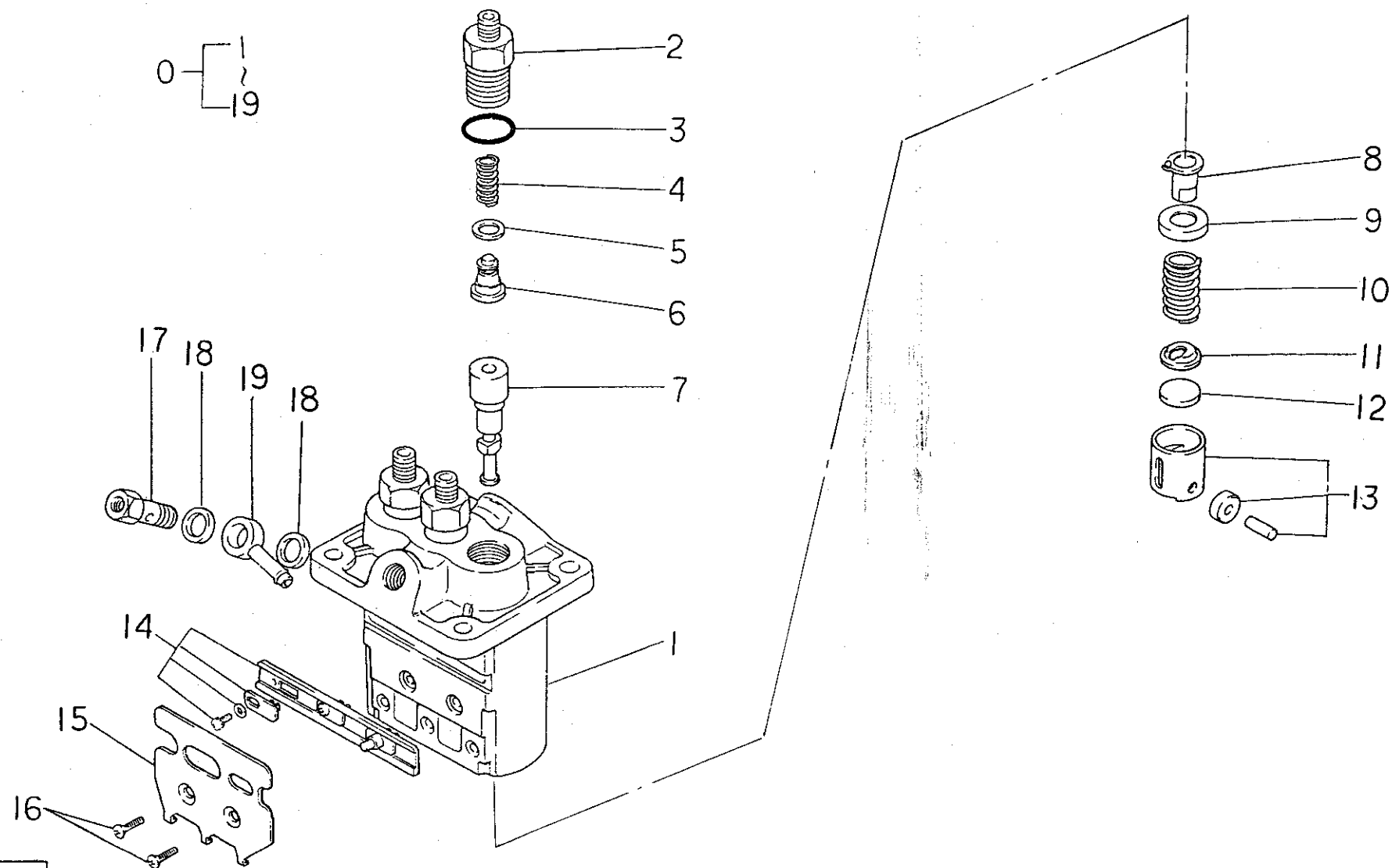

バインダー NO.  
BINDER NO.  
ISP3005

(1 - 37)

改訂番号年月	
SUPPLEMENT NO.	



09. インジェクションポンプ  
INJECTION PUMP

管理コード

見出 番号 REF.NO.	コード番号 CODE NO.	部 品 名 称		個 数 Q'ty				SP 1540 LC	SP 1740 LC	注 文	備 考 REMARKS
		PART	NAME	SP 1500	SP 1540	SP 1700	SP 1740			単 位 Min.Q'ty	
12	13129 6633	プレート ; 2.40	PLATE; 2.40	A/R	A/R	A/R	A/R	A/R	A/R		
12	12129 6634	プレート ; 2.45	PLATE; 2.45	A/R	A/R	A/R	A/R	A/R	A/R		
12	13129 6635	プレート ; 2.50	PLATE; 2.50	A/R	A/R	A/R	A/R	A/R	A/R		
13	13125 6120	タペット ASS'Y	TAPPET SUB ASS'Y	3	3	3	3	3	3		
14	13129 6636	ラックサブ ASS'Y	RACK SUB ASS'Y	1	1	1	1	1	1		
15	13129 6637	ブラケット	BRACKET	1	1	1	1	1	1		
16	13113 6320	スクリュ	SCREW	2	2	2	2	2	2		
17	13123 6190	ボルト	BOLT	1	1	1	1	1	1		
18	13142 6180	ワッシャ	WASHER	2	2	2	2	2	2		
19	13124 6130	ニップル	NIPPLE	1	1	1	1	1	1		

バインダー NO.  
BINDER NO.

(1 - 38)

改訂番号年月  
SUPPLEMENT NO.

ISP3005



10. ノズルアンドホルダ  
NOZZLE AND HOLDER

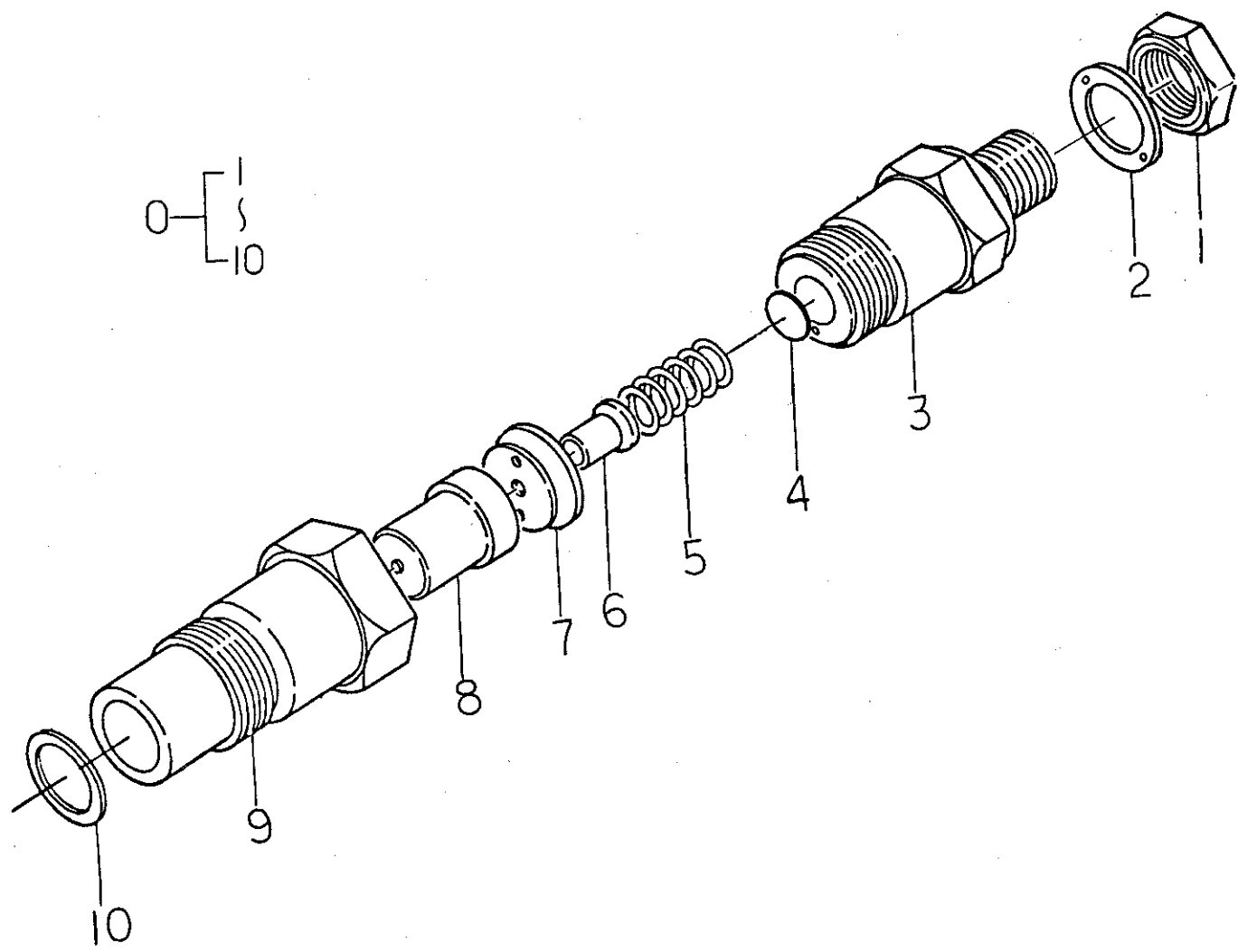

バインダー NO.  
BINDER NO.  
ISP3005

改訂番号年月	
SUPPLEMENT NO.	



10. ノズルアンドホルダ  
NOZZLE AND HOLDER

管理コード

見出 番号 REF.NO.	コード番号 CODE NO.	部 品 名 称 PART NAME		個 数 Q'ty				注 文 単位 Min.Q'ty		備 考 REMARKS
				SP 1500	SP 1540	SP 1700	SP 1740	SP 1540 LC	SP 1740 LC	
0	13140 6240	ノズルアンドホルダ ASS'Y	NOZZLE & HOLDER ASS'Y	3	3	3	3	3	3	
1	13144 6008	ナット	NUT	3	3	3	3	3	3	
2	13142 6120	ワッシャ	WASHER	3	3	3	3	3	3	
3	13144 6040	ボディサブ ASS'Y	BODY SUB ASS'Y	3	3	3	3	3	3	
4	13143 6540	ワッシャ; 1.00	WASHER; 1.00	A/R	A/R	A/R	A/R	A/R	A/R	
4	13143 6550	ワッシャ; 1.05	WASHER; 1.05	A/R	A/R	A/R	A/R	A/R	A/R	
4	13143 6560	ワッシャ; 1.10	WASHER; 1.10	A/R	A/R	A/R	A/R	A/R	A/R	
4	13143 6570	ワッシャ; 1.15	WASHER; 1.15	A/R	A/R	A/R	A/R	A/R	A/R	
4	13143 6580	ワッシャ; 1.20	WASHER; 1.20	A/R	A/R	A/R	A/R	A/R	A/R	
4	13143 6590	ワッシャ; 1.25	WASHER; 1.25	A/R	A/R	A/R	A/R	A/R	A/R	
4	13143 6600	ワッシャ; 1.30	WASHER; 1.30	A/R	A/R	A/R	A/R	A/R	A/R	
4	13143 6610	ワッシャ; 1.35	WASHER; 1.35	A/R	A/R	A/R	A/R	A/R	A/R	
4	13143 6620	ワッシャ; 1.40	WASHER; 1.40	A/R	A/R	A/R	A/R	A/R	A/R	
4	13143 6630	ワッシャ; 1.45	WASHER; 1.45	A/R	A/R	A/R	A/R	A/R	A/R	
4	13143 6640	ワッシャ; 1.50	WASHER; 1.50	A/R	A/R	A/R	A/R	A/R	A/R	
4	13143 6650	ワッシャ; 1.55	WASHER; 1.55	A/R	A/R	A/R	A/R	A/R	A/R	
4	13143 6660	ワッシャ; 1.60	WASHER; 1.60	A/R	A/R	A/R	A/R	A/R	A/R	
4	13143 6670	ワッシャ; 1.65	WASHER; 1.65	A/R	A/R	A/R	A/R	A/R	A/R	
4	13143 6680	ワッシャ; 1.70	WASHER; 1.70	A/R	A/R	A/R	A/R	A/R	A/R	
4	13143 6690	ワッシャ; 1.75	WASHER; 1.75	A/R	A/R	A/R	A/R	A/R	A/R	
4	13143 6700	ワッシャ; 1.80	WASHER; 1.80	A/R	A/R	A/R	A/R	A/R	A/R	
4	13143 6710	ワッシャ; 1.85	WASHER; 1.85	A/R	A/R	A/R	A/R	A/R	A/R	
4	13143 6720	ワッシャ; 1.90	WASHER; 1.90	A/R	A/R	A/R	A/R	A/R	A/R	
4	13143 6730	ワッシャ; 1.95	WASHER; 1.95	A/R	A/R	A/R	A/R	A/R	A/R	
5	13144 6011	スプリング	SPRING	3	3	3	3	3	3	
6	13144 6012	ピン	PIN	3	3	3	3	3	3	
7	13144 6013	ディスタンスピース	DISTANCE PIECE	3	3	3	3	3	3	
7	13144 6058	ディスタンスピース	DISTANCE PIECE	3	3	3	3	3	3	
8	13141 6080	ノズル ASS'Y	NOZZLE ASS'Y	3	3	3	3	3	3	
9	13144 6042	ナット	NUT	3	3	3	3	3	3	

供給時期  
1986年 8月

バインダー NO.  
BINDER NO.

ISP3005

(1 - 40)

改訂番号年月

No. 6 - 1986年, 2月

SUPPLEMENT NO.

No. 6 - FEBRUARY, 1986



10. ノズルアンドホルダ  
NOZZLE AND HOLDER

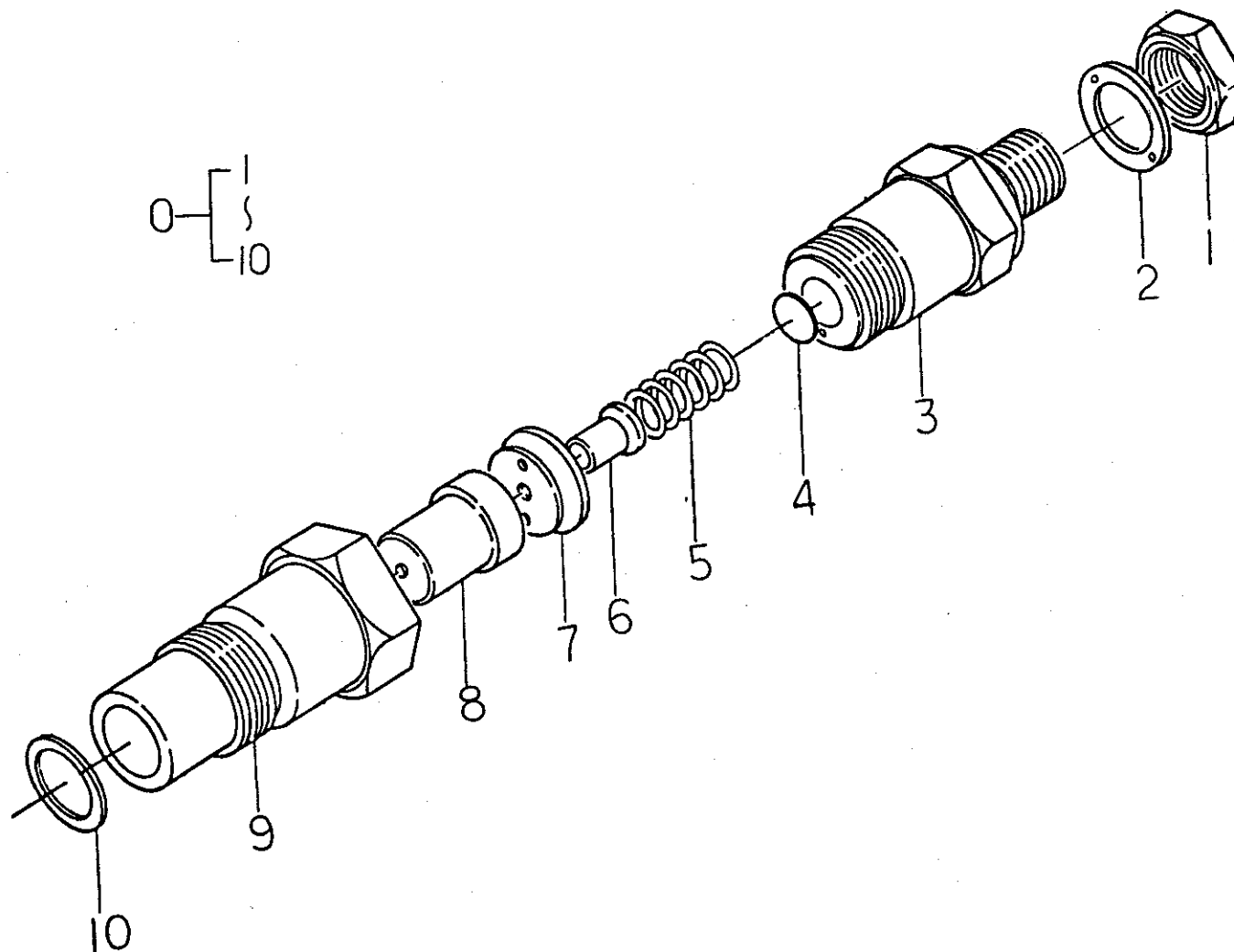

バインダー NO.	NO.
BINDER NO.	NO.
ISP3005	

(1 - 40A)

改訂番号年月	No. 6 - 1986年, 2月
SUPPLEMENT NO.	No. 6 - FEBRUARY, 1986



10. ノズルアンドホルダ  
NOZZLE AND HOLDER

管理コード

見出 番号 REF.NO.	コード番号 CODE NO.	部 品 名 称		個 数 Q'ty				注 文 単 位		備 考 REMARKS
		PART	NAME	SP 1500	SP 1540	SP 1700	SP 1740	SP 1540 LC	SP 1740 LC	
10	13142 6130	ガスケット	GASKET	3	3	3	3	3	3	

バインダー NO.  
BINDER NO.

ISP3005

(1 - 40B)

改訂番号 年月

SUPPLEMENT NO.

No.6-1986年, 2月

No.6-FEBRUARY, 1986



11. オルタネータ  
ALTERNATOR

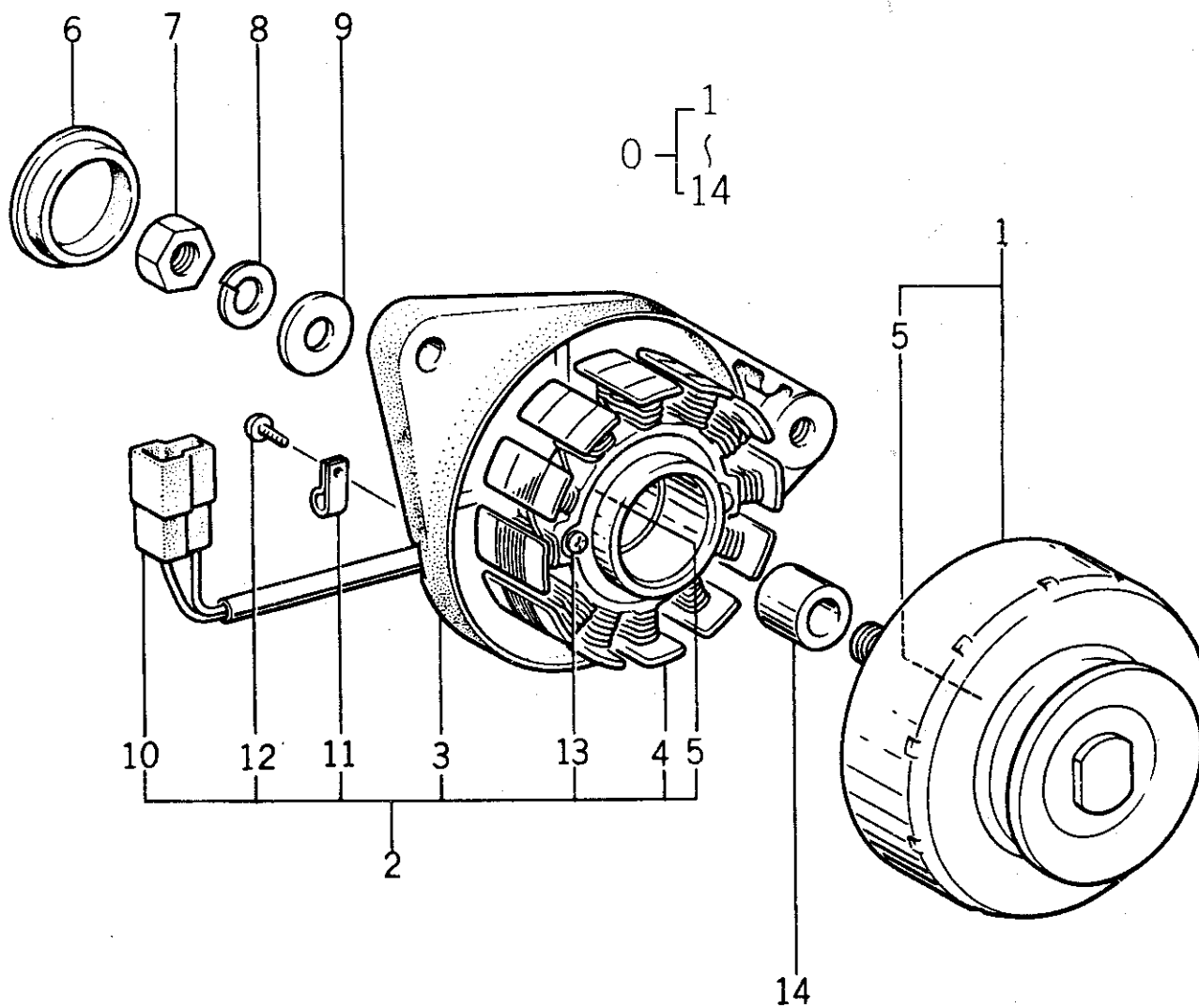

バインダー NO.  
BINDER NO.  
ISP3005

(1-41)

改訂番号年月	
SUPPLEMENT NO.	



11. オルタネータ  
ALTERNATOR

管理コード

見出 番号 REF.NO.	コード番号 CODE NO.	部 品 名 称		個 数 Q'ty				SP 1540 LC	SP 1740 LC	注 文 単 位 Min.Q'ty	備 考 REMARKS
		PART	NAME	SP 1500	SP 1540	SP 1700	SP 1740				
0	18504 6160	オルタネータ ASS'Y	ALTERNATOR ASS'Y	1	1	1	1	1	1		
1	18544 6199	フライホイール COMPL	FLYWHEEL COMPL	1	1	1	1	1	1		
2	18544 6200	プレート COMPL	PLATE COMPL	1	1	1	1	1	1		
3	18571 6190	プレート	PLATE	1	1	1	1	1	1		
4	18544 6201	ステータ COMPL	STATOR COMPL	1	1	1	1	1	1		
5	04012 6201	ベアリング	BEARING	2	2	2	2	2	2		
6	18544 6202	キャップ	CAP	1	1	1	1	1	1		
7	02021 0010	ナット	NUT	1	1	1	1	1	1		
8	02710 0010	スプリングワッシャ	SPRING WASHER	1	1	1	1	1	1		
9	02610 0010	ワッシャ	WASHER	1	1	1	1	1	1		
10	18544 6203	カブラ	COUPLER	1	1	1	1	1	1		
11	18544 6204	クランプ	CLAMP	1	1	1	1	1	1		
12	01514 0408	スクリュ	SCREW	1	1	1	1	1	1		
13	01514 0425	スクリュ	SCREW	2	2	2	2	2	2		
14	19923 6510	カラー	COLLAR	1	1	1	1	1	1		

バインダー NO.  
BINDER NO.

ISP3005

(1 - 42)

改訂番号年月  
SUPPLEMENT NO.



12. スターティングモータ  
STARTING MOTOR

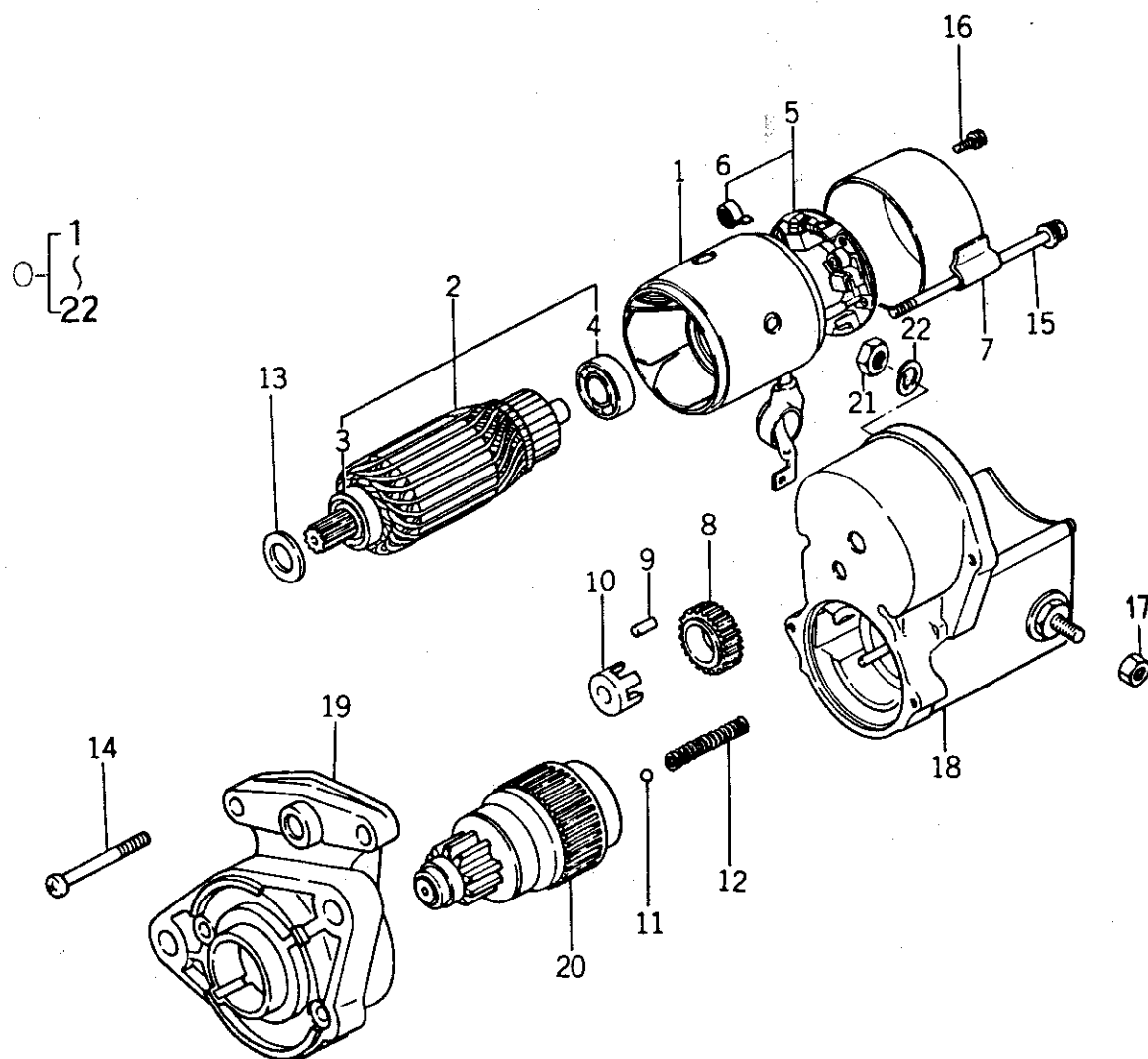

バインダー NO.  
BINDER NO.  
ISP3005

(1-43)

改訂番号年月	No. 4-1985年, 2月
SUPPLEMENT NO.	No. 4-FEBRUARY, 1985



12. スターティングモータ  
STARTING MOTOR

管理コード

見出 番号 REF.NO.	コード番号 CODE NO.		部 品 名 称 PART NAME		個 数 Q'ty					SP 1540 LC	注 文 単 位 Min.Q'ty	備 考 REMARKS
					SP 1500	SP 1540						
0	18508	6340	スターティングモータ ASS'Y	STARTING MOTOR ASS'Y	1	1				1		
1	18584	6365	ヨーク ASS'Y	YOKE ASS'Y	1	1				1		
2	18584	6366	アーマチュア ASS'Y	ARMATURE ASS'Y	1	1				1		
3	04011	6002	ベアリング	BEARING	1	1				1		
4	18584	6379	ベアリング	BEARING	1	1				1		
5	18584	6368	ホルダ ASS'Y	HOLDER ASS'Y	1	1				1		
6	18584	6380	スプリング	SPRING	4	4				4		
7	18584	6452	フレーム ASS'Y	FRAME ASS'Y	1	1				1		
8	18584	6370	ピニオン	PINION	1	1				1		
9	18584	6371	ローラ	ROLLER	5	5				5		
10	18584	6372	リテーナ	RETAINER	1	1				1		
11	04810	0011	スチールボール	STEEL BALL	1	1				1		
12	18584	6373	スプリング	SPRING	1	1				1		
13	18584	6374	ワッシャ	WASHER	1	1				1		
14	18584	6375	スクリュ	SCREW	2	2				2		
15	18584	6376	ボルト	BOLT	2	2				2		
16	18584	6377	スクリュ	SCREW	2	2				2		
17	18584	6378	ナット	NUT	1	1				1		
18	18581	6190	スイッチ ASS'Y	SWITCH ASS'Y	1	1				1		
19	18584	6453	ハウジング ASS'Y	HOUSING ASS'Y	1	1				1		
20	18586	6150	クラッチ ASS'Y	CLUTCH ASS'Y	1	1				1		
21	02010	0008	ナット	NUT	1	1				1		
22	02710	0008	スプリングワッシャ	SPRING WASHER	1	1				1		

バインダー NO.  
BINDER NO.

ISP3005

(1 - 44)

改訂番号年月  
SUPPLEMENT NO.

No.4 - 1985年, 2月  
No.4 - FEBRUARY, 1985



13. スターティングモータ  
STARTING MOTOR

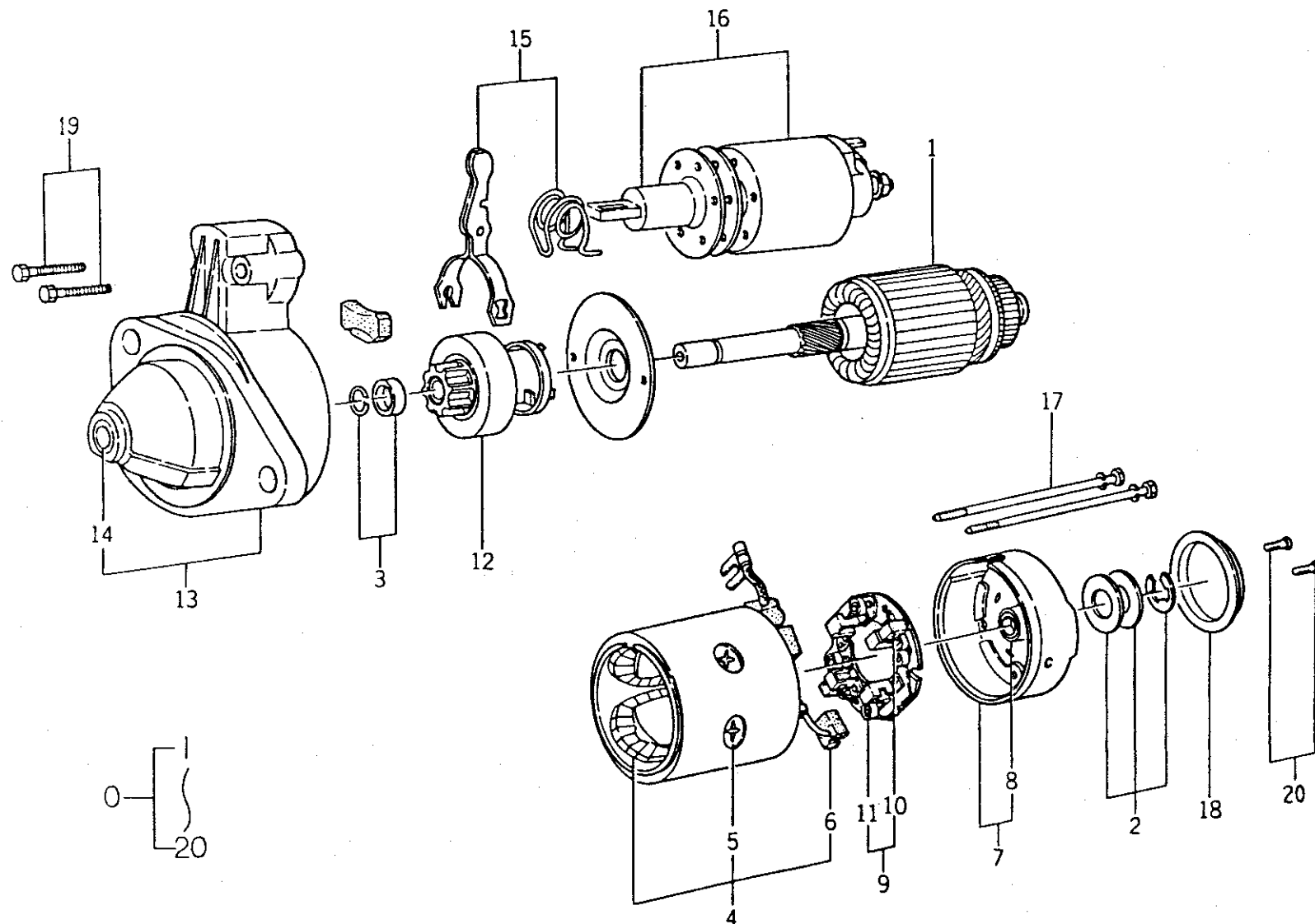

バインダー NO.  
BINDER NO.  
ISP3005

(1 - 45)

改訂番号年月	
SUPPLEMENT NO.	



13. スターティングモータ  
STARTING MOTOR

管理コード

見出 番号 REF.NO.	コード番号 CODE. NO.	部 品 名 称 PART NAME		個 数 Q'ty						注 文 単 位 Min.Q'ty	備 考 REMARKS
				SP 1500	SP 1540	SP 1700	SP 1740			SP 1740 LC	
0	18508 6321	スターティングモータ ASS'Y	STARTING MOTER ASS'Y			1	1			1	
1	18584 6159	アーマチャ ASS'Y	ARMATURE ASS Y			1	1			1	
2	18584 6126	スラストワッシャKIT	THRUST WASHER KIT			1	1			1	
3	18584 6127	ピニオンストップ SET	PINION STOPPER SET			1	1			1	
4	18584 6160	フィールドコイル ASS'Y	FILD COIL			1	1			1	
5	18584 6161	ポールコアセットスクリュ	POLECORE SET SCREW			4	4			4	
6	18541 6130	ブラシ	BRUSH			2	2			2	
7	18584 6449	リヤカバー ASS'Y	REAR COVER ASS'Y			1	1			1	
8	18584 6131	リヤカバーメタル	REAR COVER METAL			1	1			1	
9	18541 6150	ブラシホルダ ASS'Y	BRUSH HOLDER ASS'Y			1	1			1	
10	18541 6141	ブラシ	BRUSH			2	2			2	
11	18584 6119	ブラシスプリング	BRUSH SPRING			3	3			3	
12	18586 6050	ピニオン ASS'Y	PINION ASS'Y			1	1			1	
13	18584 6454	ギヤケース ASS'Y	GEAR CASE ASS'Y			1	1			1	
14	18584 6134	ギヤケースメタル	GEAR CASE METAL			1	1			1	
15	18584 6165	シフトレバーKIT	SHIFT LEVER KIT			1	1			1	
16	18581 6180	スイッチ ASS'Y	SWITCH ASS'Y			1	1			1	
17	18584 6166	スルーボルト	THROUGH BOLT			2	2			2	
18	18584 6136	ダストカバーKIT	DUST COVER KIT			1	1			1	
19	18584 6300	ボルト	BOLT			2	2			2	
20	01514 0412	スクリュ	SCREW			2	2			2	

バインダー NO.  
BINDER NO.

I SP 3 0 0 5

改訂番号年月

No. 6 - 1986年, 2月

SUPPLEMENT NO.

No. 6 - FEBRUARY, 1986



14. エアクリーナ  
AIR CLEANER

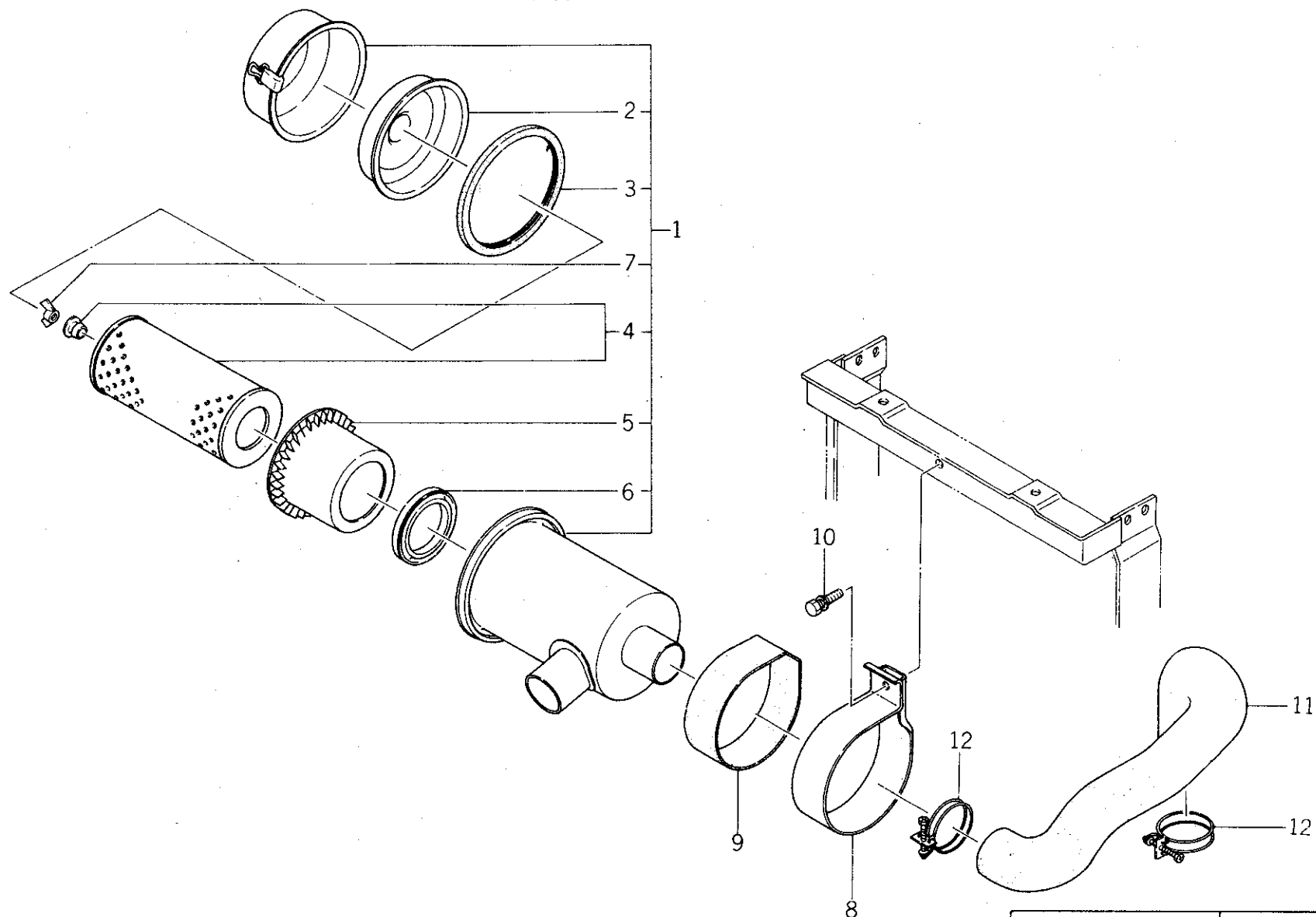

バインダー NO.  
BINDER NO.  
ISP3005

(1 - 47)

改訂番号 年月	
SUPPLEMENT NO.	



14. エアクリーナ  
AIR CLEANER

管理コード

見出 番号 REF.NO.	コード番号 CODE NO.	部 品 名 称		個 数 Q'ty								注 文 単 位 Min.Q'ty	備 考 REMARKS
		PART	NAME	SP 1500	SP 1540	SP 1700	SP 1740			SP 1540 LC	SP 1740 LC		
1	31450 0360	エアクリーナ ASS'Y	AIR CLEANER	1	1	1	1			1	1		
2	31453 1051	カップダスト	CUP DUST	1	1	1	1			1	1		
3	31453 1052	ガスケット	GASKET	1	1	1	1			1	1		
4	31453 1054	エレメント ASS'Y	ELEMENT ASS'Y	1	1	1	1			1	1		
5	31453 1055	ウィングサイクロン	WING CYCLONE	1	1	1	1			1	1		
6	31453 1056	ガスケット	GASKET	1	1	1	1			1	1		
7	02410 0008	チョウナット	WING NUT	1	1	1	1			1	1		
8	31460 0320	エアクリーナササエ	AIR CLEANER SUPPORT	1	1	1	1			1	1		
9	39811 3170	ゴム	RUBBER	1	1	1	1			1	1		
10	S 01130 0840	ボルト	BOLT	1	1	1	1			1	1		
11	31454 0370	エアクリーナホース	AIR CLEANER HOSE	1	1	1	1			1	1		
12	39875 0230	ホースバンド; φ56	BAND	2	2	2	2			2	2		

バインダー NO.  
BINDER NO.

1 SP3005

(1 - 48)

改訂番号年月

SUPPLEMENT NO.

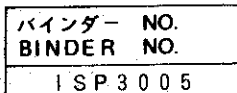



15. マフラ  
MUFFLER

管理コード

見出 番号 REF.NO.	コード番号 CODE NO.	部 品 名 称		個 数 Q'ty				SP 1540 LC	SP 1740 LC	注 文 単 位 Min.Q'ty	備 考 REMARKS
		PART	NAME	SP 1500	SP 1540	SP 1700	SP 1740				
1	31401 0740	マフラ ASS'Y	MUFFLER ASS'Y	1	1	1	1				
2	31410 0490	マフラ	MUFFLER	1	1	1	1				
3	37811 3230	ガード	GUARD	1	1	1	1				
4	01515 0608	スクリュー	SCREW	2	2	2	2				
5	13599 6390	ガスケット	GASKET	1	1	1	1	1	1		
6	01010 9237	ボルト	BOLT	1	1	1	1	1	1		
7	01131 0614	ボルト	BOLT	3	3	3	3	3	3		
8	S02010 0006	ナット	NUT	2	2	2	2	2	2		
9	S02710 0006	スプリングワッシャ	SPRING WASHER	3	3	3	3	3	3		
10	31401 0750	マフラ ASS'Y	MUFFLER ASS'Y	1	1						(a)
10	31401 0751	マフラ ASS'Y	MUFFLER ASS'Y	1	1						(b)
10	31401 0752	マフラ ASS'Y	MUFFLER ASS'Y	1	1	1	1				(c)
11	31414 0590	パイプ	PIPE	1	1						(c)
11	31414 0591	パイプ	PIPE	1	1	1	1				(c)
12	37811 3240	ガード	GUARD	1	1						(c)
12	37810 1600	ガード	GUARD	1	1	1	1				
13	01010 9206	ボルト	BOLT	2	2	2	2				
14	39821 2200	スプリング	SPRING	1	1	1	1				
15	30091 3060	トショ	LIST	1	1						(a)
15	30091 3061	トショ	LIST	1	1	1	1				(b)
16	31410 0530	マフラ	MUFFLER					1			
16	31410 0560	マフラ	MUFFLER					1	1		
17	31420 0330	セツゾクカン	CONECTING PIPE					1	1		
18	31420 0340	セツゾクカン	CONECTING PIPE					1	1		
19	13599 6410	ガスケット	GASKET					2	2		
20	37810 1520	ガード	GUARD					1			
20A	35019 0060	カバー	COVER					1	1		

バインダー NO.  
BINDER NO.

ISP3005

(1 - 50)

改訂番号年月  
SUPPLEMENT NO.

供給時期  
1985年2月



15. マフラ  
MUFFLER

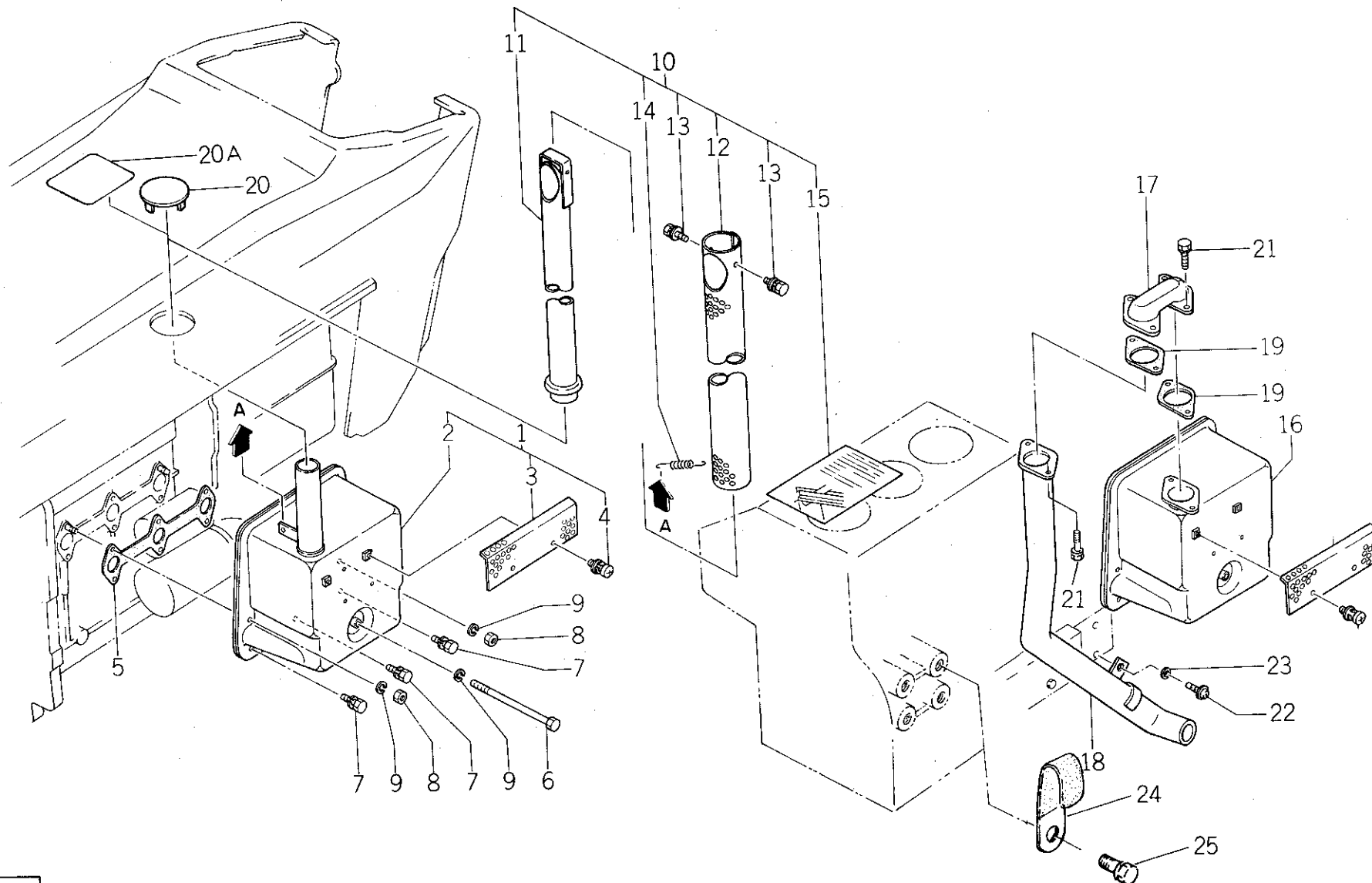

バインダー NO.  
BINDER NO.  
ISP3005

(1-51)

改訂番号年月	
SUPPLEMENT NO.	



15. マフラ  
MUFFLER

管理コード

見出 番号 REF.NO.	コード番号 CODE NO.	部 品 名 称		個 数 Q'ty				SP		注文 単位 Min.Q'ty	備 考 REMARKS
		PART	NAME	SP 1500	SP 1540	SP 1700	SP 1740	SP 1540 LC	SP 1740 LC		
21	S 01130 0816	ボルト	BOLT					4	4		
22	01140 1220	ボルト	BOLT					1	1		
23	S 02610 0012	ワッシャ	WASHER					1	1		
24	39911 0280	クランプ	CLAMP					1	1		
25	01130 0814	ボルト	BOLT					1	1		

	(a)	(b)	(c)
SP1500	10076~10148	10149~	
SP1540	10669~11288	11289~	
SP1700			10002~
SP1740			10007~
SP1540LC	10669~11288	11289~	

バインダー NO.  
BINDER NO.

I-SP3005

改訂番号年月  
SUPPLEMENT NO.



21. 前輪受, バッテリ  
FRONT AXLE SUPPORT, BATTERY

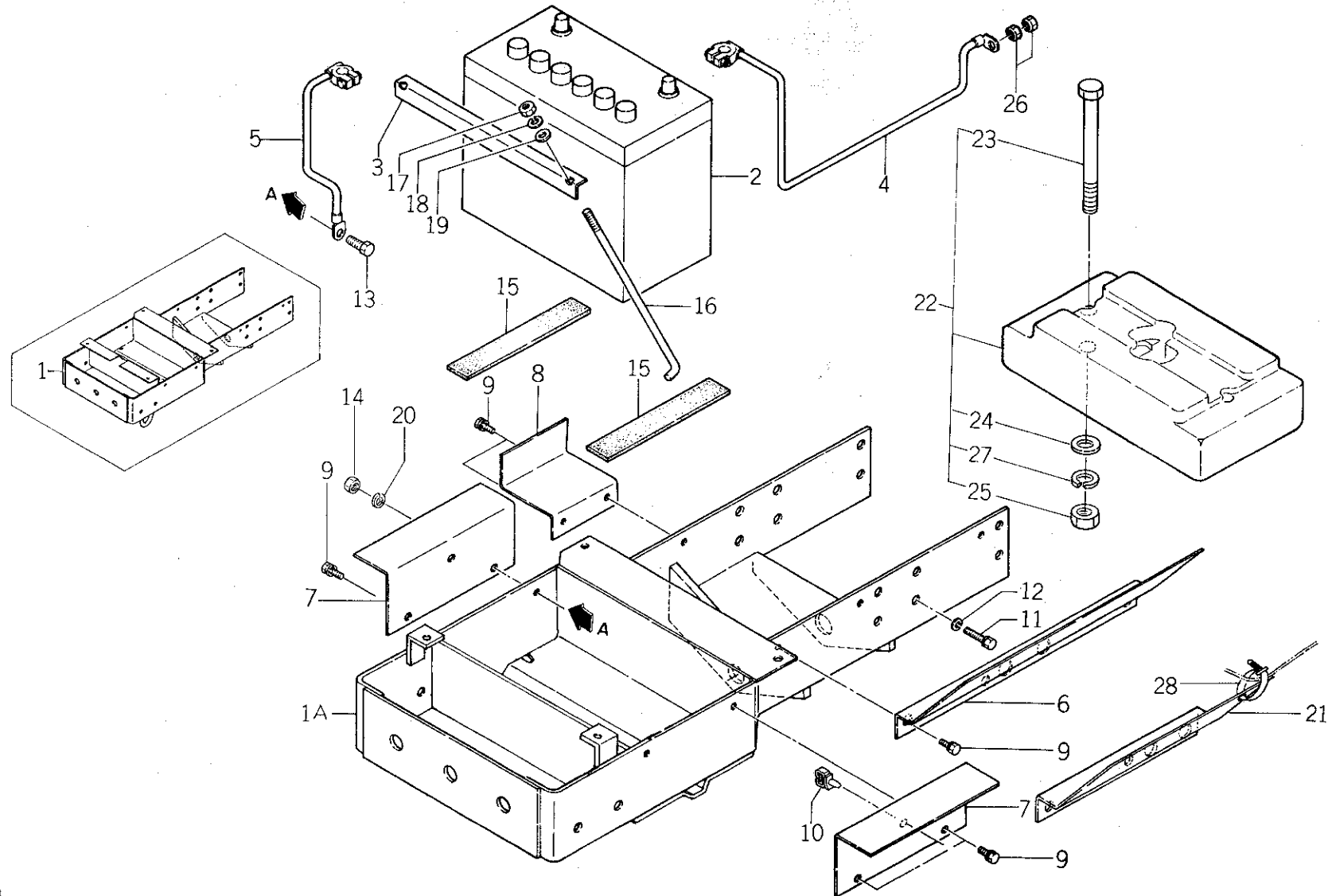

バインダー NO.  
BINDER NO.  
ISP3005

(1 - 53)

改訂番号年月	
SUPPLEMENT NO.	



21. 前輪受, バッテリ  
FRONT AXLE SUPPORT, BATTERY

管理コード

見出 番号 REF.NO.	コード番号 CODE NO.	部 品 名 称		個 数 Q'ty				SP 1540 LC	SP 1740 LC	注 文 単 位 Min.Q'ty	備 考 REMARKS
		PART	NAME	SP 1500	SP 1540	SP 1700	SP 1740				
1	33010 1080	ゼンリンウケ	FRONT AXLE SUPPORT	1	1	1	1	1			(a)
1A	33010 1081	ゼンリンウケ	FRONT AXLE SUPPORT	1	1	1	1	1	1		(b)
2	38951 0100	バッテリー; NS70	BATTERY; NS70	1	1	1	1	1	1		
3	38931 0020	バッテリーホルダ	BATTERY HOLDER	1	1	1	1	1	1		
4	38565 0310	バッテリーケーブル; +	BATTERY CABLE; +	1	1	1	1	1	1		
5	38565 0320	バッテリーケーブル; -	BATTERY CABLE; -	1	1	1	1	1			
5	38565 0010	バッテリーケーブル; -	BATTERY CABLE; -	1	1	1	1	1	1		
6	37811 3250	ガード	GUARD	1	1	1	1				
7	37811 3260	ガード	GUARD	2	2	2	2	2	2		
8	37811 3300	ガード	GUARD	1	1	1	1	1			
8	37811 3301	ガード	GUARD	1	1	1	1	1	1		
9	01130 0814	ボルト	BOLT	8	8	8	8	7	7		
10	39911 1250	クランプ	CLAMP	1	1	1	1	1	1		
11	01041 1225	ボルト	BOLT	12	12	12	12	12	12		
12	S02710 0012	スプリングワッシャ	SPRING WASHER	12	12	12	12	12	12		
13	S01010 0820	ボルト	BOLT	1	1	1	1	1	1		
14	02010 0008	ナット	NUT	1	1	1	1	1	1		
15	39811 1040	ゴム	RUBBER	2	2	2	2	2	2		
16	38932 0140	バッテリーロッド	BATTERY ROD	2	2	2	2	2	2		
17	02010 0006	ナット	NUT	2	2	2	2	2	2		
18	S02710 0006	スプリングワッシャ	SPRING WASHER	2	2	2	2	2	2		
19	S02610 0006	ワッシャ	WASHER	2	2	2	2	2	2		
20	S02710 0008	スプリングワッシャ	SPRING WASHER	1	1	1	1	1	1		
21	37811 3270	ガード	GUARD					1	1		
21	37811 3271	ガード	GUARD					1	1		
22	37201 0550	ウエイト ASS'Y	WEIGHT ASS'Y	1		1					
23	S01010 1065	ボルト	BOLT	2		2					
24	S02610 0010	ワッシャ	WASHER	2		2					
25	S02010 0010	ナット	NUT	2		2					
26	S02030 0008	ナット	NUT			2	2				

バインダー NO.  
BINDER NO.

ISP3005

改訂番号年月  
SUPPLEMENT NO.



21. 前輪受, バッテリー  
FRONT AXLE SUPPORT, BATTERY

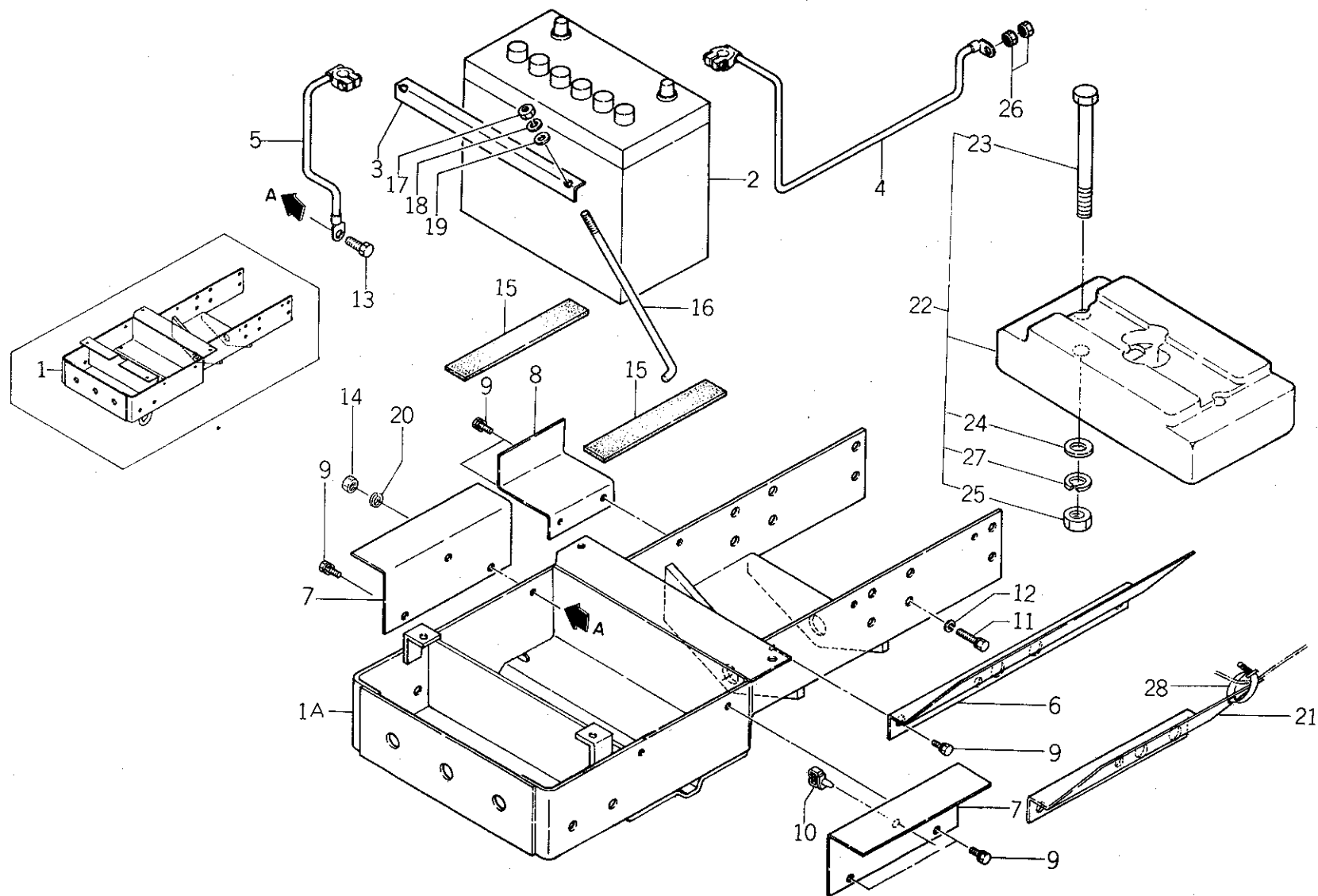

バインダー NO.  
BINDER NO.  
ISP3005

(1 - 55)

改訂番号年月	
SUPPLEMENT NO.	



21. 前輪受, バッテリ  
FRONT AXLE SUPPORT, BATTERY

管理コード

見 出 番 号 REF.NO.	コ ー ド 番 号 CODE NO.	部 品 名 称 PART NAME		個 数 Q'ty								注 文	備 考 REMARKS		
				SP 1500	SP 1540	SP 1700	SP 1740					SP 1540 LC		SP 1740 LC	単 位 Min.Q'ty
27	S 02710 0010	スプリングワッシャー バンド	SPRING WASHER BAND	2		2						1	1		
28	39875 0220														

見出番号28は378113271と同時に使用

	(a)	(b)
SP1500	~10227	10228~
SP1540	~12326	12327~
SP1700	~10082	10083~
SP1740	~10942	10943~
SP1540LC	~12326	12327~
SP1740LC	———	10001~

バインダー NO.  
BINDER NO.

ISP3005

(1 - 56)

改訂番号年月

SUPPLEMENT NO.



## 22. フロントマスク, ボンネット FRONT MASK, BONNET

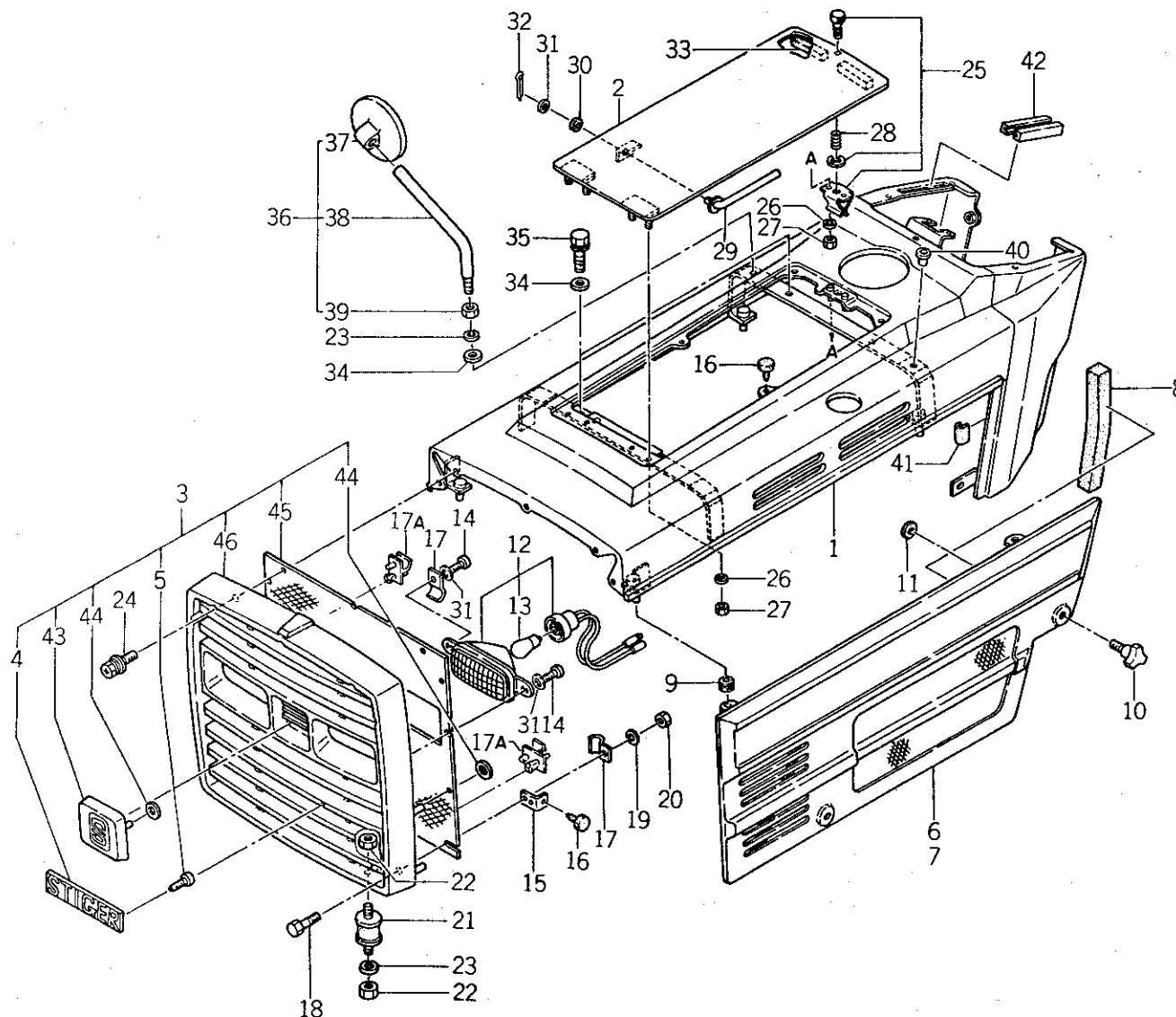

バインダー NO.  
BINDER NO.  
ISP3005

(1 - 57)

改訂番号 年月	
SUPPLEMENT NO.	



22. フロントマスク, ボンネット  
FRONT MASK, BONNET

管理コード

見 出 番 号 REF.NO.	コード番号 CODE NO.	部 品 名 称		個 数 Q'ty								注 文 単 位 Min.Q'ty	備 考 REMARKS
		PART	NAME	SP 1500	SP 1540	SP 1700	SP 1740			SP 1540 LC	SP 1740 LC		
1	35010 0660	ボンネット	BONNET	1	1	1	1			1	1		
2	35075 0700	カバー	COVER	1	1	1	1			1	1		
3	35003 0080	フロントマスク ASS'Y	FRONT MASK ASS'Y	1	1	1	1			1	1		
4	39010 0130	ネームプレート	NAME PLATE	1	1	1	1			1	1		
5	01510 9060	スクリュ	SCREW	2	2	2	2			2	2		
6	37810 1510	ガード; L	GUARD; L.H	1	1	1	1			1	1		
7	37810 1500	ガード; R	GUARD; R.H	1	1	1	1			1	1		
8	39813 0870	スポンジ	SPONGE	2	2	2	2			2	2		
9	39811 1560	ゴム	RUBBER	4	4	4	4			4	4		
10	S 49833 0050	ファスナ	FASTENER	4	4	4	4			4	4		
11	05410 9030	ガスケット	GASKET	4	4	4	4			4	4		
12	38510 0650	ランプ ASS'Y	LAMP ASS'Y	2	2	2	2			2	2		
13	38512 0270	バルブ; 12V15W	BULB; 12V15W	2	2	2	2			2	2		
14	01510 9066	スクリュ	SCREW	4	4	4	4			4	4		
15	39911 1340	クランプ	CLAMP	2	2	2	2			2	2		
16	S 39811 0110	ボウシンゴム	RUBBER	6	6	6	6			6	6		
17	S 39911 0010	クランプ	CLAMP	2	2					2			
17A	39911 1490	クランプ	CLAMP	2	2	2	2			2	2		
18	S 01110 0620	ボルト	BOLT	2	2	2	2			2	2		
19	S 02710 0006	スプリングワッシャ	SPRING WASHER	2	2	2	2			2	2		
20	S 02010 0006	ナット	NUT	2	2	2	2			2	2		
21	39811 1610	ゴム	RUBBER	2	2	2	2			2	2		
22	S 02010 0008	ナット	NUT	4	4	4	4			4	4		
23	S 02710 0008	スプリングワッシャ	SPRING WASHER	3	3	3	3			3	3		
24	S 01115 0620	ボルト	BOLT	5	5	5	5			5	5		

供給時期  
1985年2月

バインダー NO.  
BINDER NO.

ISP3005

(1 - 58)

改訂番号年月  
SUPPLEMENT NO.



22. フロントマスク, ボンネット  
FRONT MASK, BONNET

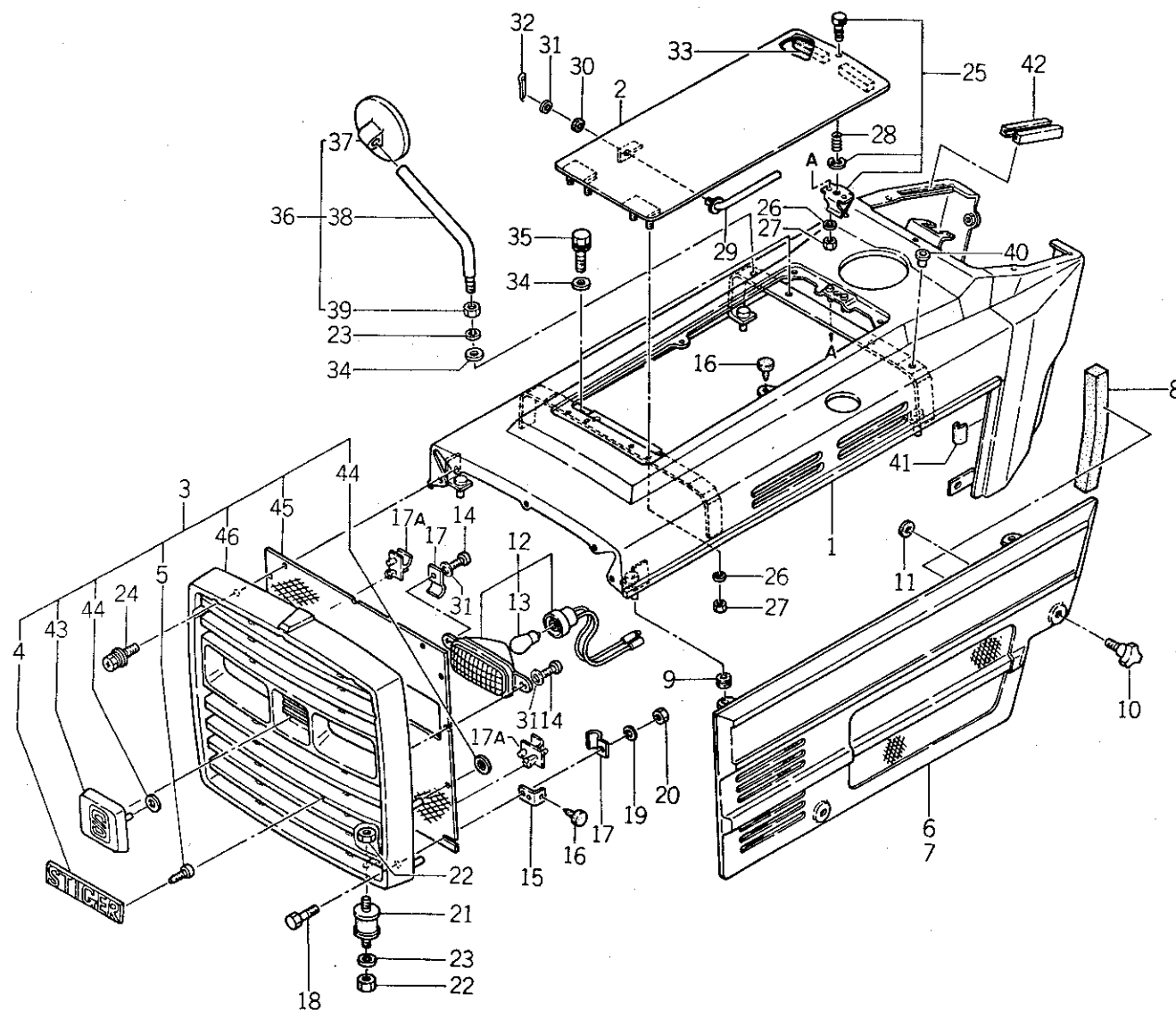

バインダー NO.  
BINDER NO.  
ISP3005

(1 - 59)

改訂番号年月	
SUPPLEMENT NO.	



22. フロントマスク, ボンネット  
FRONT MASK, BONNET

管理コード

見出 番号 REF.NO.	コード番号 CODE NO.	部 品 名 称		個 数 Q'ty								注 文 単 位 Min.Q'ty	備 考 REMARKS
		PART	NAME	SP 1500	SP 1540	SP 1700	SP 1740			SP 1540 LC	SP 1740 LC		
25	39833 0210	ファスナ	FASTENER	1	1	1	1			1	1		
26	S 02710 0004	スプリングワッシャ	SPRING WASHER	6	6	6	6			6	6		
27	S 02010 0004	ナット	NUT	6	6	6	6			6	6		
28	39821 2040	スプリング	SPRING	1	1	1	1			1	1		
29	33471 1060	ロッド	ROD	1	1	1	1			1	1		
30	39811 2670	ゴム	RUBBER	1	1	1	1			1	1		
31	S 02610 0006	ワッシャ	WASHER	5	5	5	5			5	5		
32	S 03010 2015	スプリットピン	SPLIT PIN	1	1	1	1			1	1		
33	39813 0840	スポンジ	SPONGE	2	2	2	2			2	2		
34	S 02610 0008	ワッシャ	WASHER	5	5	5	5			5	5		
35	S 01130 0816	ボルト	BOLT	4	4	4	4			4	4		
36	38505 0110	バックミラー ASS'Y	BACK MIRROR ASS'Y	1	1	1	1			1	1		
37	38555 0070	バックミラー	MIRROR ASS'Y	1	1	1	1			1	1		
38	38551 0280	ロッド	ROD	1	1	1	1			1	1		
39	02050 0008	ナット	NUT	1	1	1	1			1	1		
40	S 39846 0020	メクラセン; M8用	BLANK PLUG; FIT M8	1	1	1	1			1	1		
41	39811 3160	ゴム	RUBBER	2	2	2	2			2	2		
42	31243 0040	サポータ	SUPPORTER	2	2	2	2			2	2		
43	39010 0120	ネームプレート	NAME PLATE	1	1	1	1			1	1		
44	39937 0490	スピードナット	SPEED NUT	6	6	6	6			6	6		
45	35031 0580	フロントマスク	FRONT MASK	1	1	1	1			1	1		
46	35031 0570	フロントマスク	FRONT MASK	1	1	1	1			1	1		

バインダー NO.  
BINDER NO.

(1 - 60)

改訂番号年月  
SUPPLEMENT NO.

ISP3005



フロントアクスル (二駆)  
FRONT AXLE (2WD)

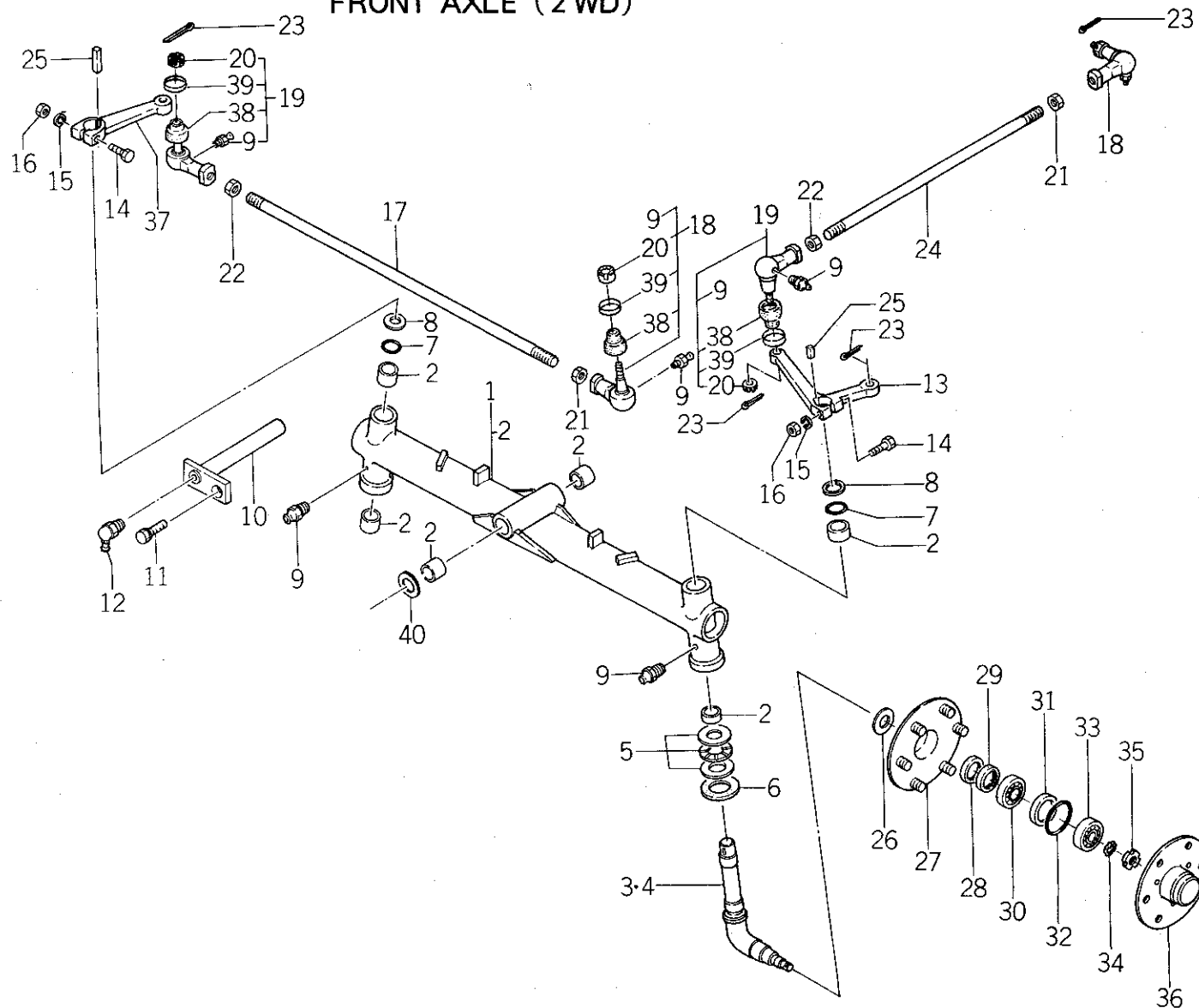

バインダー NO.  
BINDER NO.  
ISP3005

(1-61)

改訂番号年月	
SUPPLEMENT NO.	



23. フロントアクスル (二駆)  
FRONT AXLE (2WD)

管理コード

見 出 番 号 REF.NO.	コード番号 CODE NO.	部 品 名 称		個 数 Q'ty						注 文 単 位 Min.Q'ty	備 考 REMARKS
		PART	NAME	SP 1500	SP 1700						
1	33002 0450	アクスルシャフト ASS'Y	AXLE SHAFT ASS'Y	1	1						330200470 330200471
1	33002 0451	アクスルシャフト ASS'Y	AXLE SHAFT ASS'Y	1	1						
2	S 39851 0170	ブッシュ	BUSH	6	6						
3	33030 1050	キングピン; L	KING PIN; L.H	1	1						
3	33030 1051	キングピン; R	KING PIN; R.H	1	1						
4	33030 1060	キングピン; R	KING PIN; R.H	1	1						
4	33030 1061	キングピン; R	KING PIN; R.H	1	1						
5	39856 0220	ベアリング ASS'Y	BEARING ASS'Y	2	2						
6	S 05030 1135	オイルシール; G35.48.5	OIL SEAL; G35.48.5	2	2						
7	S 05230 0250	Oリング; G25	O-RING; G25	2	2						
8	39921 0370	スペーサ	SPACER	2	2						
9	S 06061 0000	グリースニップル	GREASE NIPPLE	6	6						M6×0.75
10	33051 0180	ピボットシャフト	PIVOT SHAFT	1	1						
11	S 01130 0816	ボルト	BOLT	1	1						
12	S 06030 0000	グリースニップル	GREASE NIPPLE	1	1						
13	33452 1420	ナックルアーム; L	ARM; NUCKLE L.H	1	1						0460
14	S 01011 1055	ボルト	BOLT	2	2						
15	S 02710 0010	スプリングワッシャ	SPRING WASHER	2	2						
16	S 02010 0010	ナット	NUT	2	2						
17	33471 1080	ロッド	ROD	1	1						
17	33471 1310	ロッド	ROD	1	1						
18	33480 0330	タイロッドエンド; L	TIE ROD END; L.H	2	2						
19	33480 0340	タイロッドエンド; R	TIE ROD END; R.H	2	2						
20	33481 0090	キャスルナット	CASTLE NUT	4	4						
21	02010 9029	ナット; L	NUT; L.H	2	2						M14×1.5 左ネジ
22	02010 9028	ナット; R	NUT; R.H	2	2						M14×1.5 右ネジ
23	S 03010 3025	スプリットピン	SPLIT PIN	4	4						
24	33471 1080	ドラックロッド	ROD	1	1						17と共通
25	03410 0710	キー	KEY	2	2						

バインダー NO.  
BINDER NO.

ISP3005

(1 - 62)

改訂番号年月

SUPPLEMENT NO.



フロントアクスル (二駆)  
FRONT AXLE (2WD)

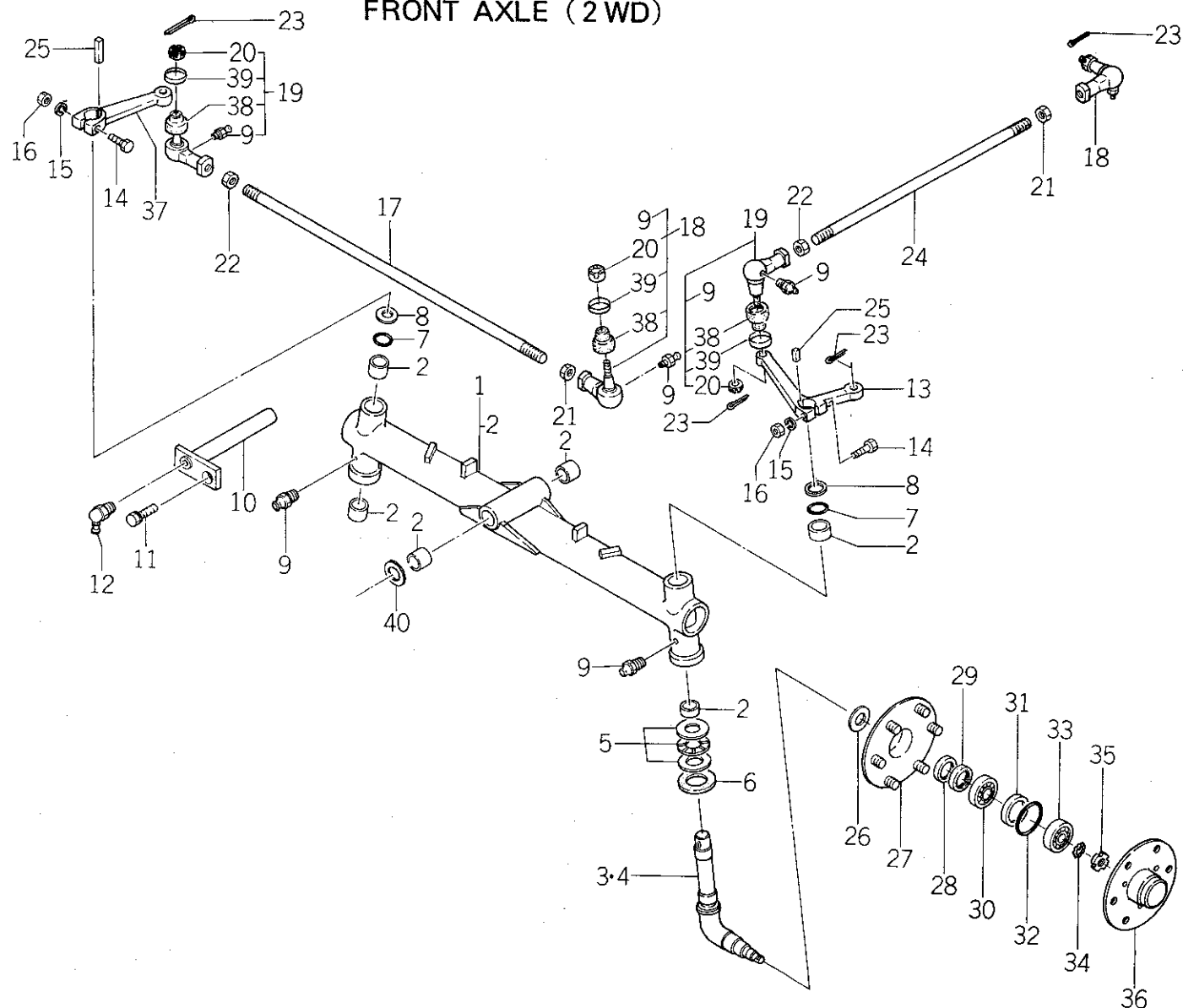

(1 - 63)

バインダー NO.  
BINDER NO.  
ISP3005

改訂番号 年月	
SUPPLEMENT NO.	



23. フロントアクスル (二駆)  
FRONT AXLE (2WD)

管理コード

見出 番号 REF.NO.	コード番号 CODE NO.	部 品 名 称		個 数 Q'ty						注 文 単 位 Min.Q'ty	備 考 REMARKS
		PART	NAME	SP 1500	SP 1700						
26	39921 0650	スペーサ	SPACER	2	2						0020
27	33045 0040	フロントホイールハブ	FRONT WHEEL HUB	2	2						
28	S 05030 1130	オイルシール; G30425	OIL SEAL; G30425	2	2						
29	05010 3130	オイルシール; S30428	OIL SEAL; G30428	2	2						
30	S 04010 6005	ベアリング	BEARING	2	2						
31	39923 0800	カラー	COLLAR	2	2						
32	S 05210 0460	Oリング; P46	O-RING; P46	2	2						
33	S 04010 6204	ベアリング	BEARING	2	2						
34	S 02810 0200	ロックワッシャ	LOCK WASHER	2	2						
35	S 02270 0200	ロックナット	LOCK NUT	2	2						
36	33046 0250	フロントホイール	FRONT WHEEL HUB	2	2						0190
37	33452 1430	アーム	ARM	1	1						
38	33481 0170	ブーツ	BOOT	4	4						
39	33481 0180	リング	RING	4	4						
40	S 19928 0420	シム; 0.2	SHIM; 0.2	A/R	A/R						
40	S 19928 0430	シム; 0.5	SHIM; 0.5	A/R	A/R						

バインダー NO.  
BINDER NO.

(1-64)

改訂番号年月

SUPPLEMENT NO.

ISP3005



24. フロントアクスル (四駆)  
FRONT AXLE (4WD)

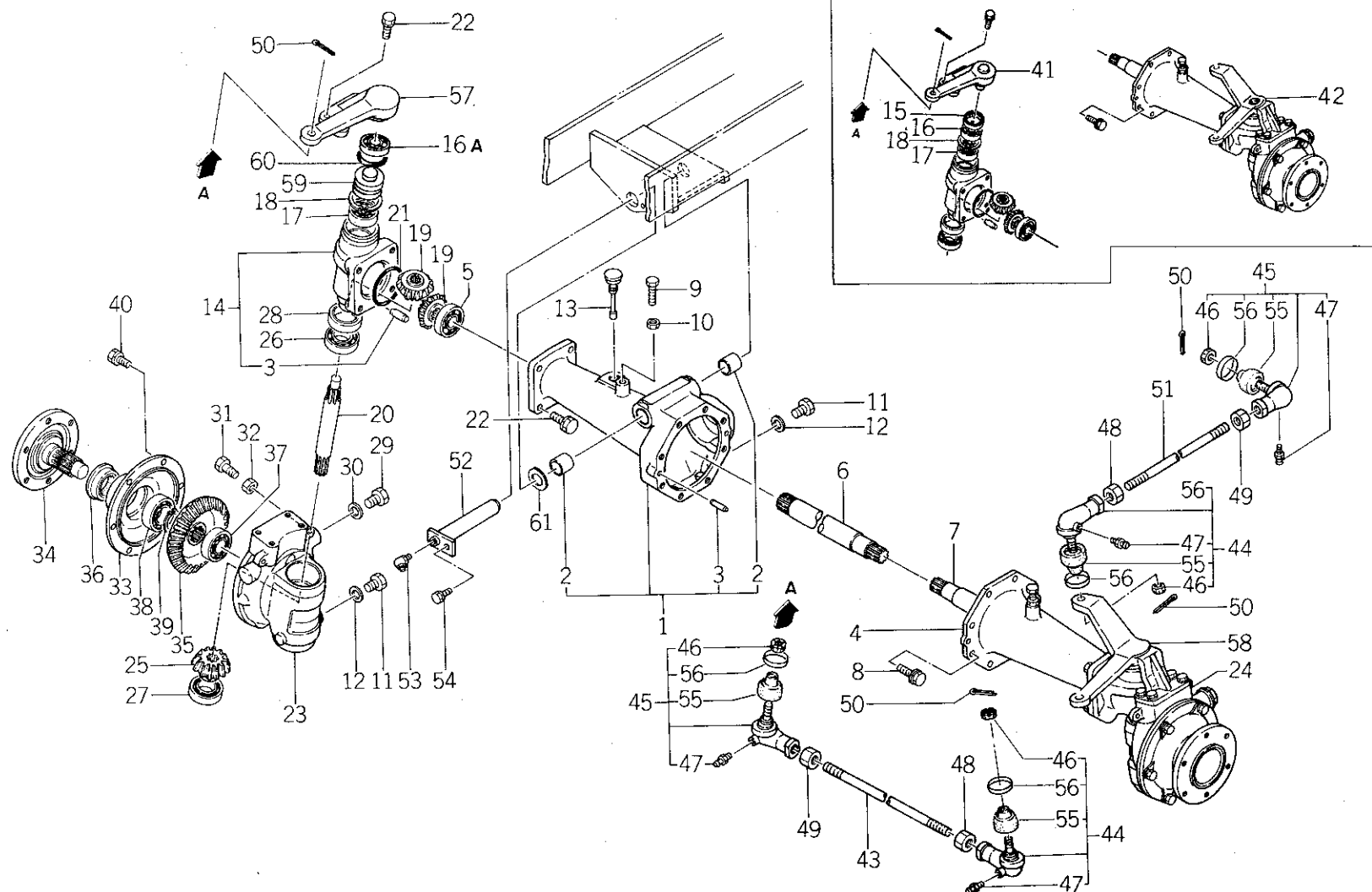

バインダー NO.  
BINDER NO.  
ISP3005



(1 - 65)

改訂番号年月	
SUPPLEMENT NO.	



24. フロントアクスル (四駆)  
FRONT AXLE (4WD)

管理コード

見出 番号 REF.NO.	コード番号 CODE NO.	部 品 名 称		個 数 Q'ty					SP 1540 LC	SP 1740 LC	注 文 単 位 Min.Q'ty	備 考 REMARKS
		PART	NAME	SP 1540	SP 1740							
1	32602 0900	ケーシング ASS'Y	CASING ASS'Y	1	1				1			(g) 326340700
1	32602 0901	ケーシング ASS'Y	CASING ASS'Y	1	1				1	1		(h)
2	S 39851 0150	ブッシュ	BUSH	2	2				2	2		
3	S 03050 0820	ノックピン	DOWEL PIN	4	4				4	4		
4	32634 0690	ホイールシャフトケース; L	WHEEL SHAFT CASE; L.H	1	1				1	1		
5	S 04010 6304	ベアリング	BEARING	2	2				2	2		
6	32621 0690	デフシャフト; R	DIFF SHAFT; R.H	1					1			(a)
6	32621 0691	デフシャフト; R	DIFF SHAFT; R.H	1					1			(b) 
6	32621 0692	デフシャフト; R	DIFF SHAFT; R.H	1	1				1	1		
7	32621 0680	デフシャフト; L	DIFF SHAFT; L.H	1					1			(a)
7	32621 0681	デフシャフト; L	DIFF SHAFT; L.H	1	1				1	1		(b) 
7	32621 0682	デフシャフト; L	DIFF SHAFT; L.H	1	1				1	1		
8	S 01131 0825	ボルト	BOLT	8	8				8	8		
9	S 01011 1030	ボルト	BOLT	2	2				2	2		
10	S 02010 0010	ナット	NUT	3	3				3	3		
11	S 01010 1212	ボルト	BOLT	3	3				3	3		
12	S 02510 0012	シールワッシャ	SEAL WASHER	3	3				3	3		
13	39840 0241	ゲージ; オイル	GAUGE; OIL	1	1				1			(g)
13	39840 0130	ゲージ; オイル	GAUGE; OIL	1	1				1	1		(h)
14	32201 1860	ケーシング ASS'Y	CASING ASS'Y	2	2				2	2		322111271
15	05020 9052	オイルシール	OIL SEAL	2	2				2			(c)
16	S 04010 6204	ベアリング	BEARING	2	2				2			(c)
16A	S 04013 6204	ベアリング	BEARING	2	2				2	2		(d)
17	S 04010 6303	ベアリング	BEARING	2	2				2	2		
18	S 03650 0047	スナップリング	SNAP RING	2	2				2	2		
19	32624 0290	ファイナルピニオン; アイドラ	FINAL PINION	4	4				4	4		
20	32251 1090	ドライブシャフト; アイドラ	DRIVE SHAFT	2	2							
20	32251 1310	ドライブシャフト; アイドラ	DRIVE SHAFT						2	2		
21	S 05230 0650	Oリング; G65	O-RING; G65	2	2				2	2		

バインダー NO.  
BINDER NO.

(1 - 66)

改訂番号年月

SUPPLEMENT NO.

ISP3005



24. フロントアクスル (四駆)  
FRONT AXLE (4WD)

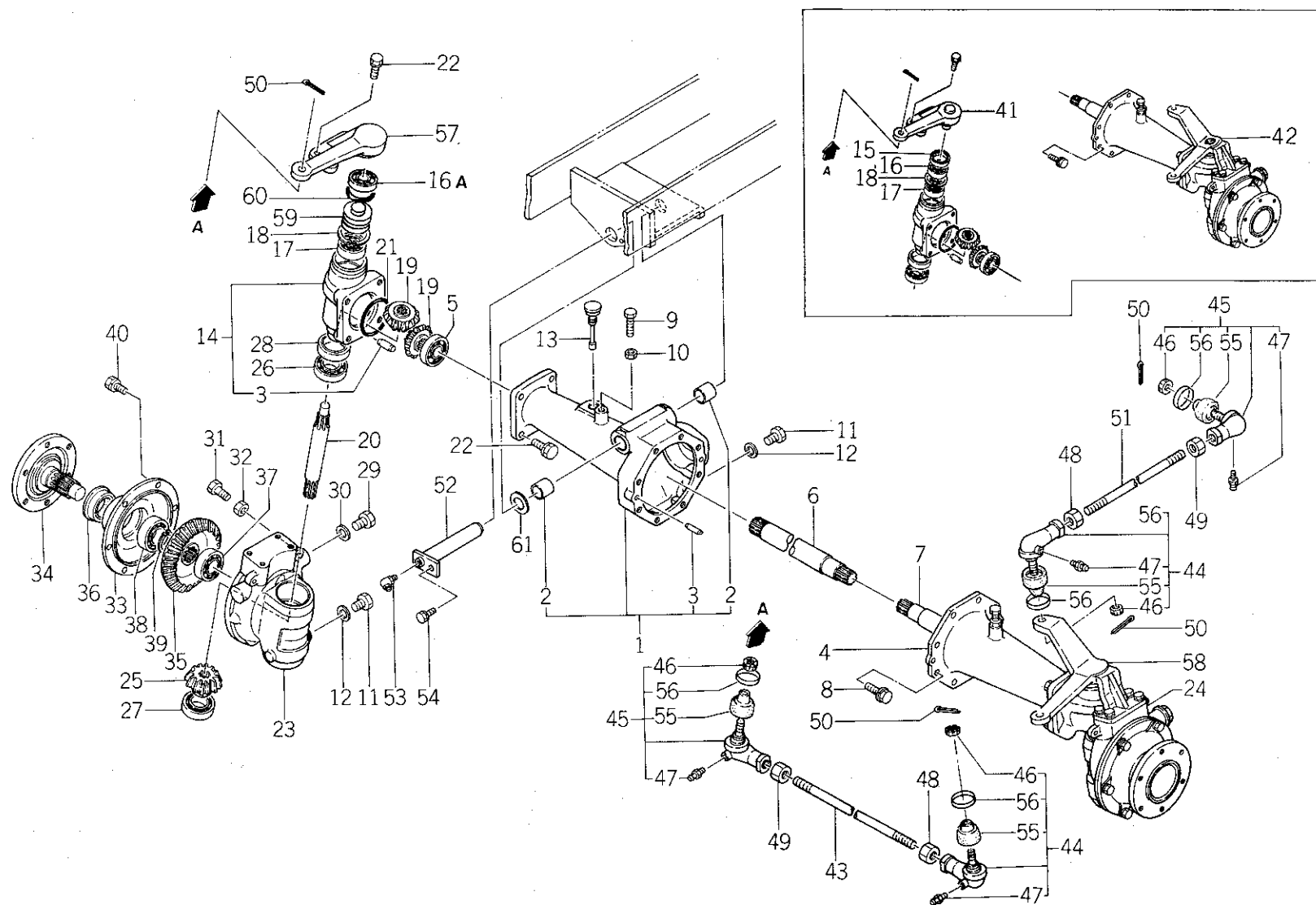

バインダー NO.  
BINDER NO.  
ISP3005

(1 - 67)

改訂番号年月	
SUPPLEMENT NO.	



24. フロントアクスル (四駆)  
FRONT AXLE (4WD)

管理コード

見 出 番 号 REF.NO.	コード番号 CODE NO.		部 品 名 称 PART NAME		個 数 Q'ty				SP 1540 LC	SP 1740 LC	注 文 単 位 Min.Q'ty	備 考 REMARKS
					SP 1540	SP 1740						
22	S 01131	1025	ボルト	BOLT	16	16				16	16	
23	32211	1262	ミッションケース; ファイナルR	MISSION CASE; R.H	1	1				1	1	
23	32211	1420	ミッションケース; ファイナルR	MISSION CASE; R.H								
24	32211	1290	ミッションケース; ファイナルL	MISSION CASE; L.H	1	1				1	1	
24	32211	1420	ミッションケース; ファイナルL	MISSION CASE; L.H						1	1	
25	32624	0280	ファイナルピニオン; ファイナル	FINAL PINION	2	2				2	2	
26	04250	9003	ベアリング	BEARING	2	2				2	2	
27	S 04010	6006	ベアリング	BEARING	2	2				2	2	
28	05060	0038	オイルシール; φ38泥水	OIL SEAL; φ38MAD	2	2				2	2	
29	S 06460	0016	プラグ	PLUG	2	2				2	2	
30	S 02510	0016	シールワッシャ	SEAL WASHER	2	2				2	2	
31	S 01010	0820	ボルト	BOLT	2	2				2	2	
32	S 02010	0008	ナット	NUT	2	2				2	2	
33	32221	0630	ケースカバー; ファイナル	COVER; FINAL	2	2				2	2	
34	32631	0660	ホイールシャフト	WHEEL SHAFT	2	2				2	2	
35	32637	0450	ファイナルギヤ; ベベル	FINAL GEAR; BEVEL	2	2				2	2	
36	05060	9821	オイルシール	OIL SEAL	2	2				2	2	
37	S 04010	6205	ベアリング	BEARING	2	2				2	2	
38	S 04010	6206	ベアリング	BEARING	2	2				2	2	
39	S 03610	0030	スナップリング	SNAP RING	2	2				2	2	
40	S 01131	0820	ボルト	BOLT	12	12				12	12	
41	33003	0100	キングピン ASS'Y; R	KING PIN ASS'Y; R.H	1	1				1	1	(c)
41	33030	1080	キングピン ASS'Y; R	KING PIN ASS'Y; R.H								
42	33003	0090	キングピン ASS'Y; L	KING PIN ASS'Y; L.H	1	1				1	1	(c)
42	33030	1070	キングピン ASS'Y; L	KING PIN ASS'Y; L.H								

バインダー NO.  
BINDER NO.

ISP3005

(1-68)

改訂番号年月

SUPPLEMENT NO.



24. フロントアクスル (四駆)  
FRONT AXLE (4WD)

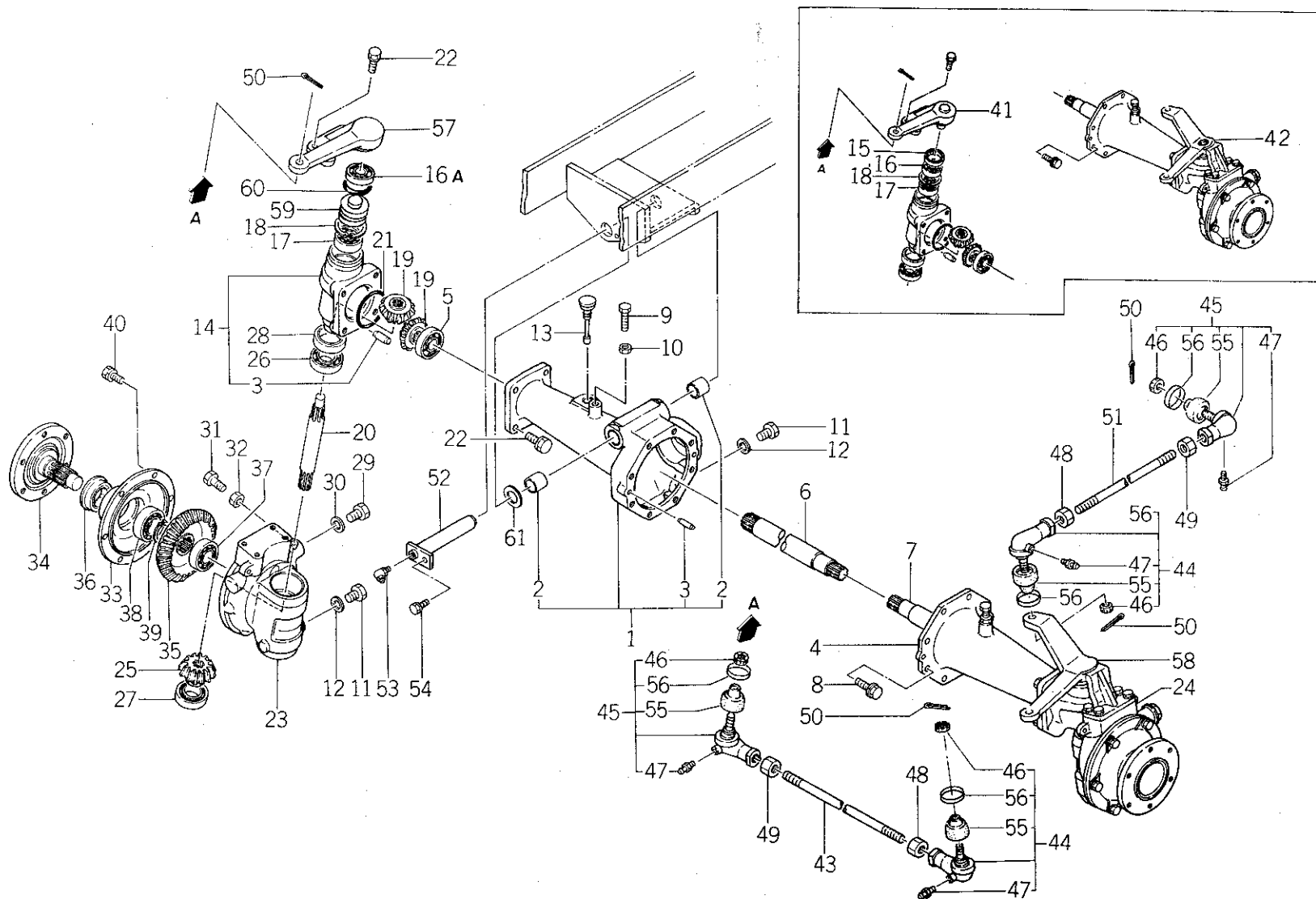

バインダー NO.  
BINDER NO.  
ISP3005

(1 - 69)

改訂番号年月	
SUPPLEMENT NO.	



24. フロントアクスル (四駆)  
FRONT AXLE (4WD)

管理コード

見出 番号 REF.NO.	コード番号 CODE NO.	部 品 名 称 PART NAME		個 数 Q'ty				SP		注 文 単 位 Min.Q'ty	備 考 REMARKS
				SP 1540	SP 1740			SP 1540 LC	SP 1740 LC		
43	33471 1050	ロッド; タイロッド	ROD; TIE ROD	1	1			1	1		
44	33480 0340	タイロッドエンド; R	TIE ROD END; R.H	2	2			2	2		
45	33480 0330	タイロッドエンド; L	TIE ROD END; L.H	2	2			2	2		
46	33481 0090	キャスルナット	CASTLE NUT	4	4			4	4		
47	06061 0000	グリースニップル	GREASE NIPPLE	4	4			4	4		
48	02010 9028	ナット; R	NUT; R.H	2	2			2	2		M14×1.5 右ネジ
49	02010 9029	ナット; L	NUT; L.H	2	2			2	2		M14×1.5 左ネジ
50	S 03010 3025	スプリットピン	SPLIT PIN	4	4			4	4		
51	33471 1080	ロッド; ドラック	ROD DRAG	1	1			1	1		
52	33051 0180	ピボットシャフト	PIVOT SHAFT	1	1			1	1		
53	S 06030 0000	グリースニップル	GREASE NIPPLE	1	1			1	1		
54	S 01130 0816	ボルト	BOLT	1	1			1	1		
55	33481 0170	ブーツ	BOOT	4	4			4	4		
56	33481 0180	リング	RING	4	4			4	4		
57	33452 1411	アーム; R	ARM; R.H	1	1						(d)
58	33452 1401	アーム; L	ARM; L.H	1	1						(d)
59	33031 0711	キングピン	KING PIN	2	2						(d)
60	S 05230 0400	Oリング	O-RING	2	2						(d)
61	S 19928 0420	シム; 0.2	SHIM; 0.2	A/R	A/R						
61	S 19928 0430	シム; 0.5	SHIM; 0.5	A/R	A/R						

	(a)	(b)	(c)	(d)
			~12098	12099~
SP1540	~10515	10516~		
SP1740		10001~	10277, 10297, 10298, 10301~10303	10278~10296, 10299, 10300, 10304~
SP1540LC	~10515	10516~		
SP1740LC		10001~		

バインダー NO.  
BINDER NO.

ISP3005

(1 - 70)

改訂番号年月  
SUPPLEMENT NO.

No.9 - 1987年, 8月  
No.9 - AUGUST, 1987



25. フロントデフ  
FRONT DIFFERENTIAL

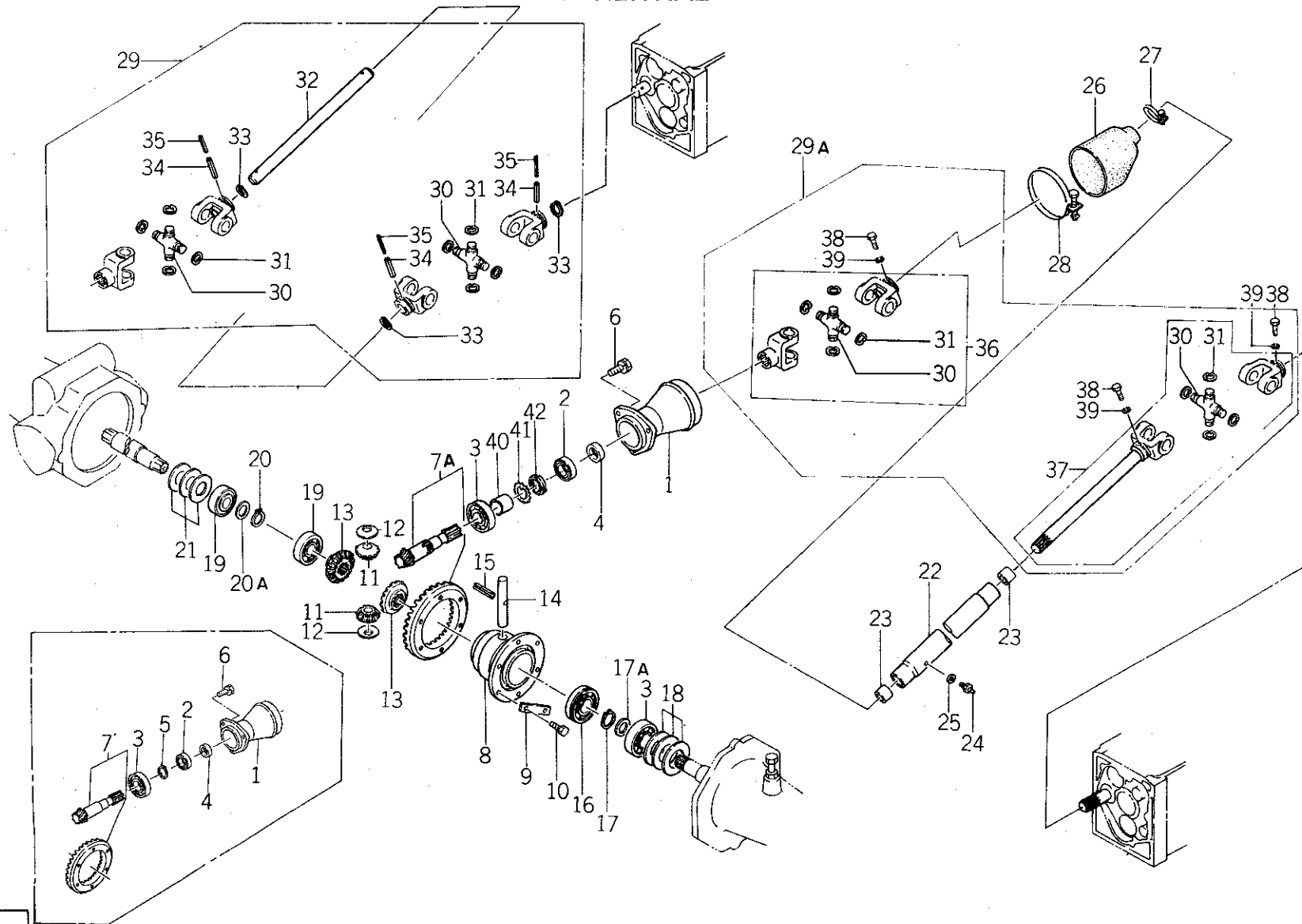

バインダー NO.  
BINDER NO.

ISP3005

(1-71)

改訂番号年月

SUPPLEMENT NO.



25. フロントデフ  
FRONT DIFFERENTIAL

管理コード

見 出 番 号 REF.NO.	コード番号 CODE NO.	部 品 名 称 PART NAME		個 数 Q'ty				SP 1540 LC	SP 1740 LC	注 文 単 位 Min.Q'ty	備 考 REMARKS
		PART	NAME	SP 1540	SP 1740						
1	32226 0630	ベアリングホルダ	BEARING HOLDER	1	1				1	1	
2	S 04010 6004	ベアリング	BEARING	1	1				1	1	
3	S 04010 6305	ベアリング	BEARING	2	2				2	2	
4	05020 2220	オイルシール D20358	OIL SEAL; D20358	1	1				1	1	
5	S 03610 0025	スナップリング	SNAP RING	1	1				1	1	
6	S 01131 0820	ボルト	BOLT	3	3				3	3	
7	32205 0400	ドライブピニオン ASS'Y	DRIVE PINION ASS'Y	1	1				1	1	(f)
7A	32205 0401	ドライブピニオン ASS'Y	DRIVE PINION ASS'Y	1	1				1	1	(g)
8	32611 0490	デフゲージ	DIFF HAUSING	1	1				1	1	
9	39931 0150	ロックワッシャ	LOCK WASHER	3	3				3	3	
10	S 01011 0816	ボルト	BOLT	6	6				6	6	
11	32616 0060	デフピニオン	DIFF PINION	2	2				2	2	
12	39926 1070	スラストワッシャ	THRUST WASHER	2	2				2	2	
13	32614 0200	デフギヤ	DIFF GEAR	2	2				2	2	
14	32613 0160	ピニオンシャフト	PINION SHAFT	1	1				1	1	
15	S 03030 0540	スプリングピン	SPRING PIN	1	1				1	1	
16	S 04015 6305	ベアリング; 6305NR	BEARING; 6305NR	1	1				1	1	(a)
17	S 03610 0025	スナップリング	SNAP RING	1					1		(b)
17A	39921 1140	スペーサ	SPACER	1	1				1	1	
18	S 19928 0630	シム; 0.1	SHIM; 0.1	A/R	A/R				A/R	A/R	
18	S 19928 0640	シム; 0.2	SHIM; 0.2	A/R	A/R				A/R	A/R	
18	S 19928 0650	シム; 0.5	SHIM; 0.5	A/R	A/R				A/R	A/R	
19	S 04010 6304	ベアリング	BEARING	2	2				2	2	
20	S 03610 0020	スナップリング	SNAP RING	1					1		(a)
20A	39921 1130	スペーサ	SPACER	1	1				1	1	(b)
21	S 19928 1030	シム; 0.1	SHIM; 0.1	A/R	A/R				A/R	A/R	

バインダー NO.  
BINDER NO.

ISP3005

(1 - 72)

改訂番号年月  
SUPPLEMENT NO.



25. フロントデフ  
FRONT DIFFERENTIAL

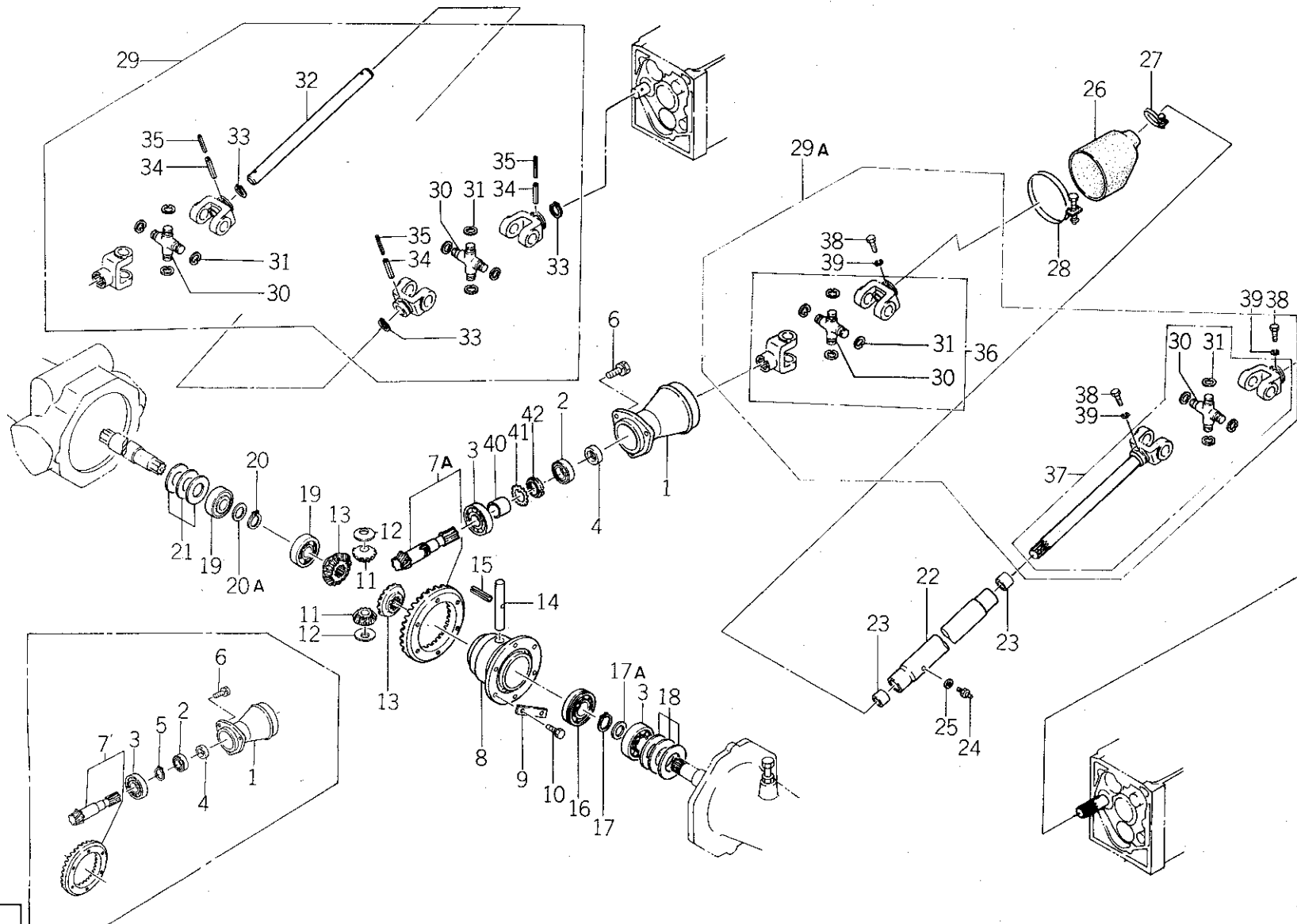

バインダー NO.  
BINDER NO.

ISP3005

(1-73)

改訂番号年月

SUPPLEMENT NO.



25. フロントデフ  
FRONT DIFFERENTIAL

管理コード

見出 番号 REF. NO.	コード番号 CODE NO.	部 品 名 称		個 数 Q'ty				SP 1540 LC	SP 1740 LC	注 文 単 位 Min.Q'ty	備 考 REMARKS
		PART	NAME	SP 1540	SP 1740						
21	S 19928 1040	シム ; 0.2	SHIM; 0.2	A/R	A/R				A/R	A/R	
21	S 19928 1050	シム ; 0.5	SHIM; 0.5	A/R	A/R				A/R	A/R	
22	32017 0450	アブラドメカン	PIPE	1	1				1	1	
23	39851 1340	ブッシュ	BUSH	2	2				2	2	
24	S 06061 0000	グリースニップル	GREASE NIPPLE	1	1				1	1	
25	S 02610 0006	ワッシャ	WASHER	1	1				1	1	
26	39811 2840	ゴム	RUBBER	1	1				1	1	
27	39875 0210	ホースバンド ; φ32	BAND; φ32	1	1				1	1	
28	39875 0200	ホースバンド ; φ92	BAND; φ92	1	1				1	1	
29	39838 0150	ジョイント ASS'Y	JOINT ASS'Y	1					1		(c)
29A	39838 0151	ジョイント ASS'Y	JOINT ASS'Y	1					1		(d)
29A	39838 0152	ジョイント ASS'Y	JOINT ASS'Y	1					1	1	(e)
29	39838 0180	ジョイント ASS'Y	JOINT ASS'Y		1						(c)
29A	39838 0181	ジョイント ASS'Y	JOINT ASS'Y		1						(d)
29A	39838 0182	ジョイント ASS'Y	JOINT ASS'Y		1					1	(e)
30	51812 0060	ジャーナルキット	SPIDER ASS'Y	2	2				2	2	
31	S 03050 0020	スナップリング	SNAP RING	8	8				8	8	
32	32251 1130	ドライブシャフト	DRIVE SHAFT	1					1		(c)
32	32251 1430	ドライブシャフト	DRIVE SHAFT		1						(c)
33	03610 0036	スナップリング	SNAP RING	3	3				3		(c)
34	S 03030 0632	スプリングピン	SPRING PIN	3	3				3		(c)
35	S 03030 3532	スプリングピン	SPRING PIN	3	3				3		(c)
36	39838 0190	クロスジョイント ; F	CROSS JOINT; F	1	1				1	1	(d) (e)
37	39838 0200	クロスジョイント ; R	CROSS JOINT; R	1					1		(d)
37	39838 0201	クロスジョイント ; R	CROSS JOINT; R	1					1	1	(e)
37	39838 0210	クロスジョイント ; R	CROSS JOINT; R		1						(d)
37	39838 0211	クロスジョイント ; R	CROSS JOINT; R		1						(e)
38	01010 9262	ボルト	BOLT	3	3				3		(d)
38	01010 9265	ボルト	BOLT	3	3				3	3	(e)
39	S 02710 0008	スプリングワッシャ	SPRING WASHER	3	3				3	3	(d) (e)

バインダー NO.  
BINDER NO.

ISP3005

(1 - 74)

改訂番号年月  
SUPPLEMENT NO.



25. フロントデフ  
FRONT DIFFERENTIAL

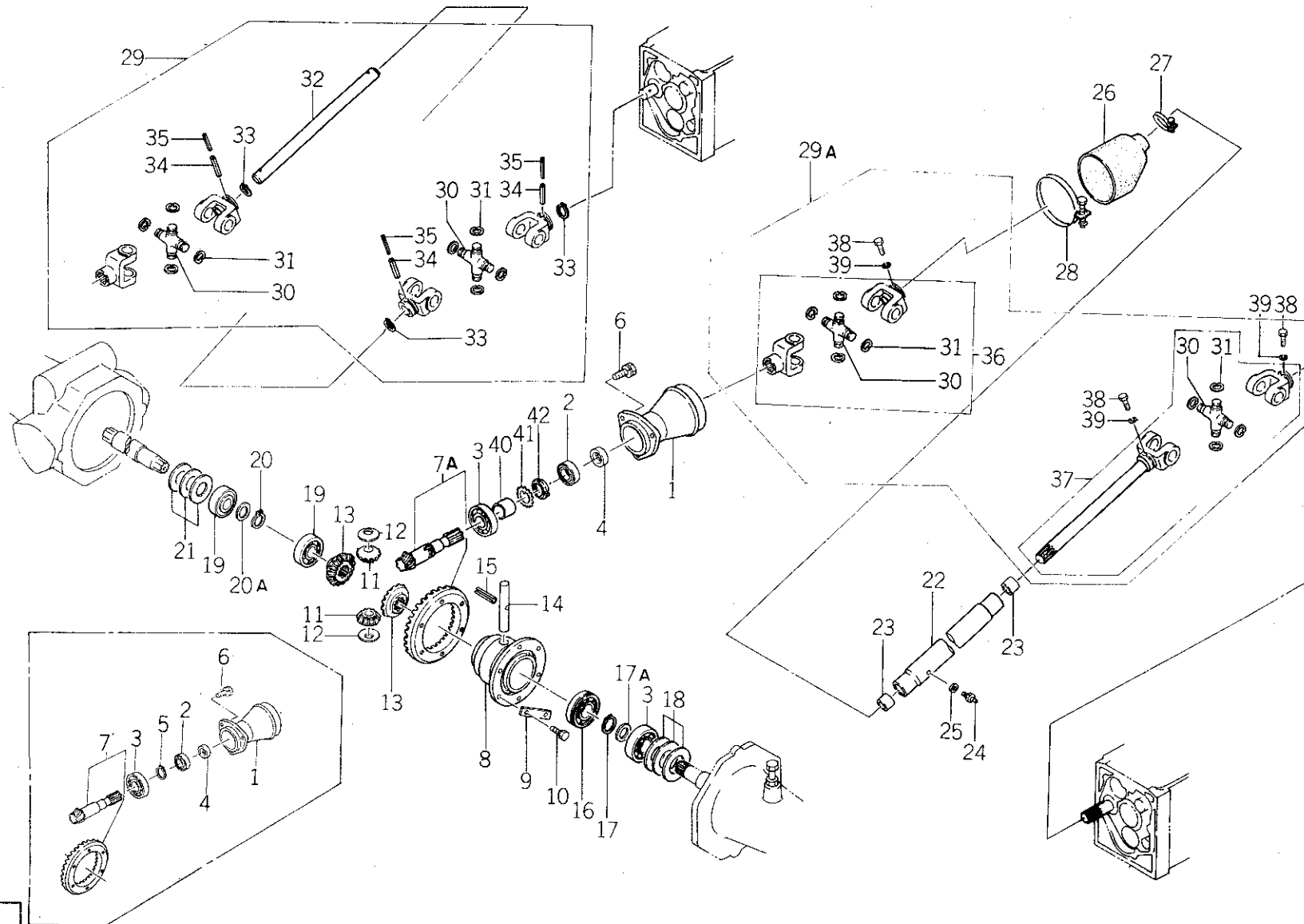

バインダー NO.  
BINDER NO.  
ISP3005

(1-75)

改訂番号年月	
SUPPLEMENT NO.	



25. フロントデフ  
FRONT DIFFERENTIAL

管理コード

見 出 番 号 REF.NO.	コ ー ド 番 号 CODE NO.	部 品 名 称		個 数 Q'ty						注 文	備 考		
		PART	NAME	SP 1540	SP 1740					SP 1540 LC	SP 1740 LC	単 位 Min.Q'ty	REMARKS
40	49923 1890	カラー	COLLAR	1	1					1	1		(g)
41	02810 0250	ロックワッシャ	LOCK WASHER	1	1					1	1		(g)
42	02270 0250	ロックナット	LOCK NUT	1	1					1	1		(g)

	(a)	(b)	(c)	(d)	(e)	(f)	(g)
SP1540	~10515	10516~	~12098	12099~12329	12330~	~11697	11698~
SP1740	_____	10001~	~10245	10246~11077	11078~	~10006	10007~
SP1540LC	~10515	10516~	~12098	12099~12329	12330~	~11697	11698~
SP1740LC	_____	10001~	_____	_____	10001~	~10006	10007~

バインダー NO.  
BINDER NO.

ISP3005

改訂番号年月  
SUPPLEMENT NO.



26. クラッチ, フレーム  
CLUTCH, FRAME

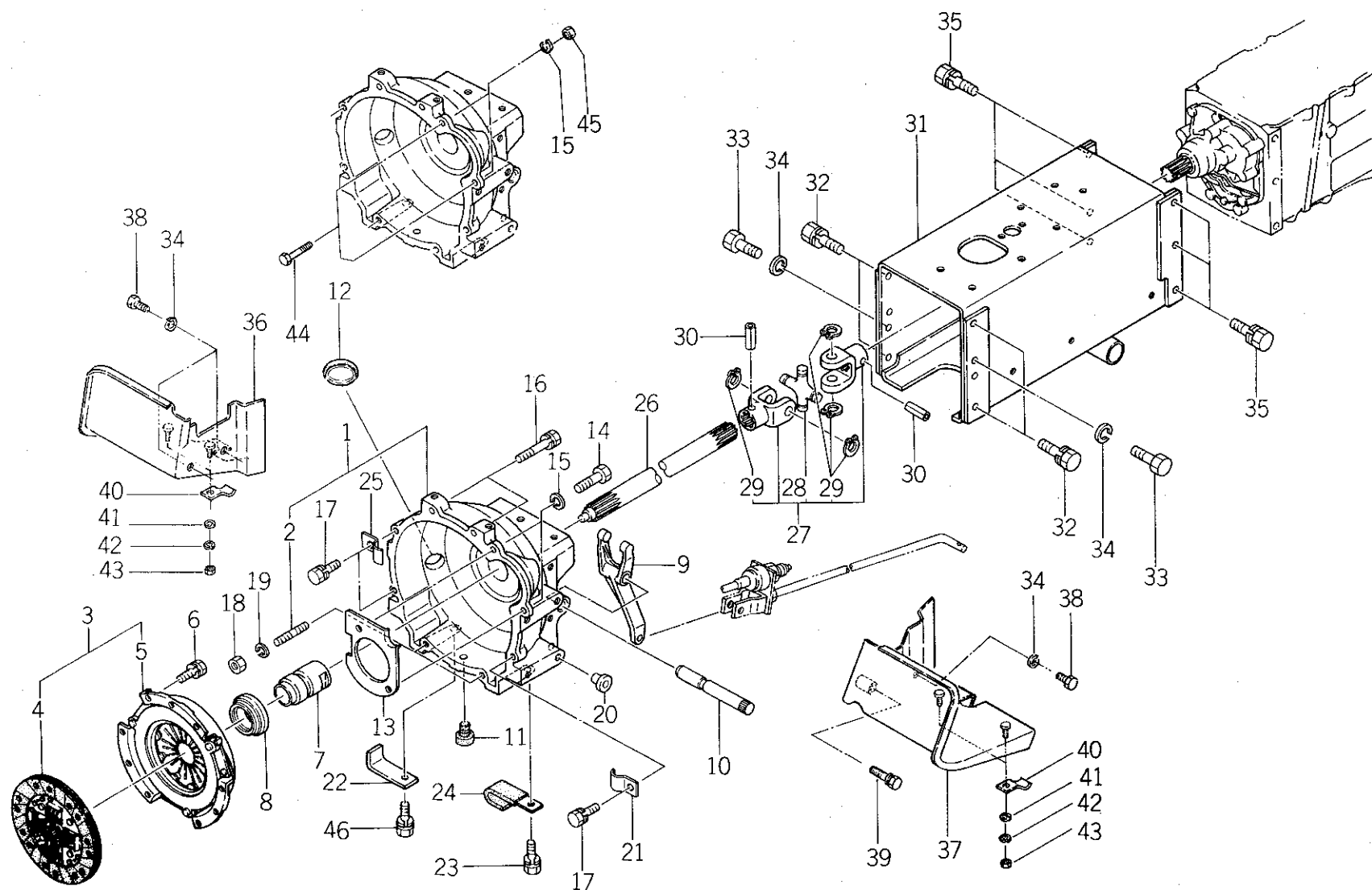

バインダー NO.  
BINDER NO.  
ISP3005

(1-77)

改訂番号年月	
SUPPLEMENT NO.	



26. クラッチ, フレーム  
CLUTCH, FRAME

管理コード

見出 番号 REF.NO.	コード番号 CODE NO.	部 品 名 称		個 数 Q'ty				注 文		備 考
		PART	NAME	SP 1500	SP 1540	SP 1700	SP 1740	SP 1540 LC	SP 1740 LC	
										320110330
1	32001 0410	ケーシング ASS'Y	CASING ASS'Y	1	1	1	1	1	1	
2	S01211 0816	スタッドボルト	STUD BOLT	2	2	2	2	2	2	
3	32004 0310	クラッチ ASS'Y	CLUTCH ASS'Y	1	1	1	1	1	1	
4	32040 0240	クラッチディスク	CLUTCH DISC	1	1	1	1	1	1	
5	32045 0160	プレッシャプレート	PRESSURE PLATE	1	1	1	1	1	1	
6	S01131 0816	ボルト	BOLT	6	6	6	6	6	6	
7	32031 0240	リリースハブ	RELEASE HUB	1	1	1	1	1	1	
8	S39856 0110	ベアリング	BEARING	1	1	1	1	1	1	
9	32026 0080	クラッチフォーク	CLUTCH FORK	1	1	1	1	1	1	
10	32021 0250	シャフト	SHAFT	1	1	1	1	1	1	
11	39811 2820	ゴム	RUBBER	1	1	1	1	1	1	
12	39811 0760	ゴム	RUBBER	1	1	1	1	1	1	
13	31036 0180	シャフウバン	PLATE	1	1			1	1	
14	01041 1035	ボルト	BOLT	2	2			2	2	
15	S02710 0010	スプリングワッシャ	SPRING WASHER	2	2	2	2	2	2	
16	S01131 0845	ボルト	BOLT	2	2	2	2	2	2	
17	S01131 0820	ボルト	BOLT	3	3	3	3	3	3	
18	S02010 0008	ナット	NUT	2	2	2	2	2	2	
19	S02710 0008	スプリングワッシャ	SPRING WASHER	2	2	2	2	2	2	
20	S39846 0050	メクラセン	BLANK PLUG	8	8	4	4	4	4	
21	S39911 0080	クランプ	CLAMP	1	1	1	1	1	1	
22	39911 1280	クランプ	CLAMP	1	1	1	1	1	1	
23	S01130 1016	ボルト	BOLT	1	1	1	1	1	1	
24	39911 0340	クランプ	CLAMP	1	1	1	1	1	1	
25	39911 1310	クランプ	CLAMP	1	1	1	1	1	1	

バインダー NO.  
BINDER NO.

ISP3005

改訂番号年月

SUPPLEMENT NO.



26. クラッチ、フレーム  
CLUTCH, FRAME

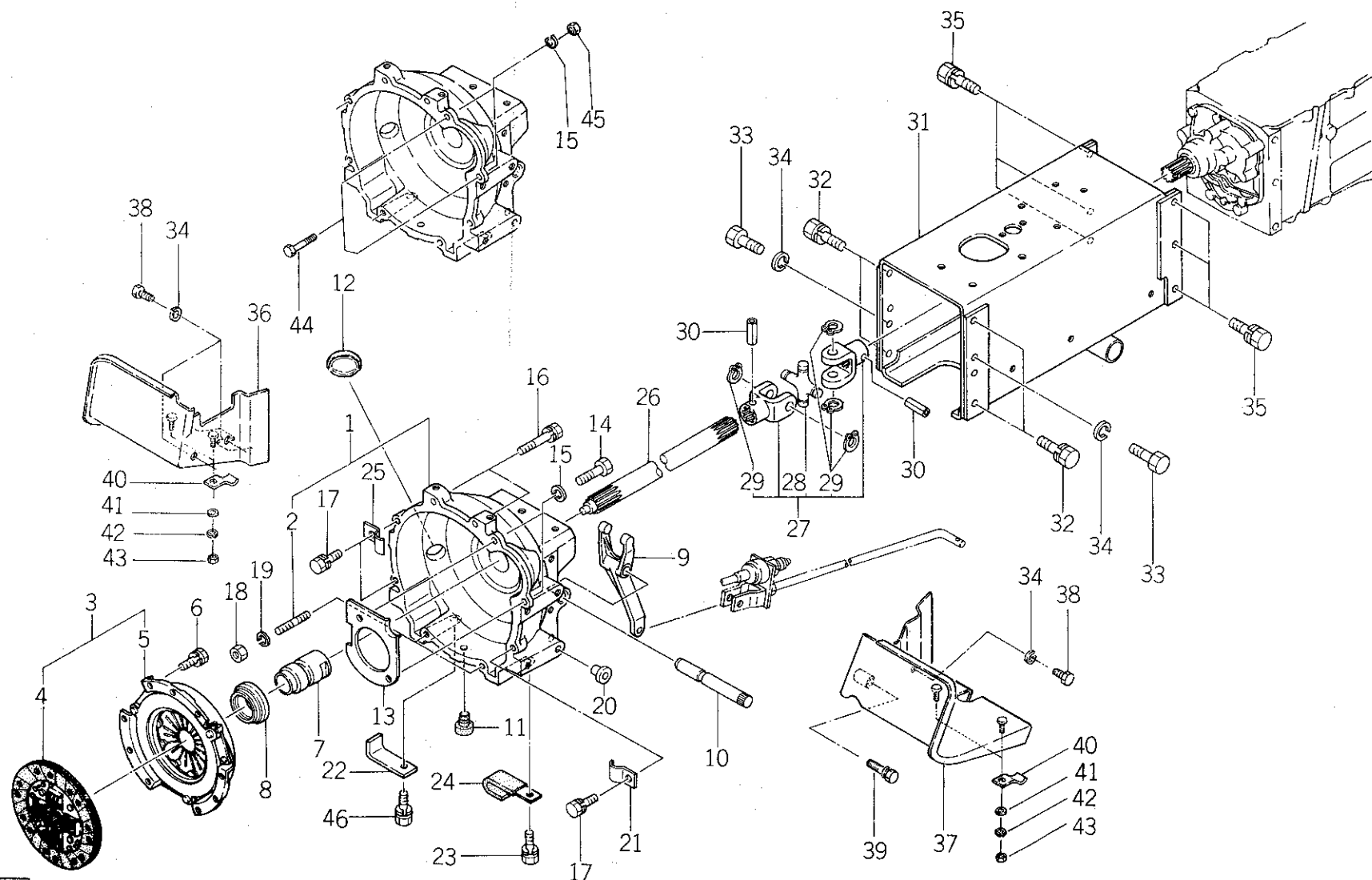

バインダー NO.  
BINDER NO.  
ISP3005

改訂番号年月	
SUPPLEMENT NO.	



26. クラッチ, フレーム  
CLUTCH, FRAME

管理コード

見 出 番 号 REF.NO.	コード番号 CODE NO.	部 品 名 称 PART NAME		個 数 Q'ty				注 文 単 位 Min.Q'ty		備 考 REMARKS
				SP 1500	SP 1540	SP 1700	SP 1740			
26	32251 1110	ドライブシャフト	DRIVE SHAFT	1	1					
26	32251 1440	ドライブシャフト	DRIVE SHAFT			1	1			
27	39838 0160	ジョイント	JOINT	1	1	1	1			
28	51812 0160	ジャーナルキット	SPIDER ASS'Y	1	1	1	1			
29	S 03050 0020	スナップリング	SNAP RING	4	4	4	4			
30	S 03030 0532	スプリングピン	SPRING PIN	2	2	2	2			
31	32055 0050	フレーム	FRAME	1	1					(a)
31	32055 0052	フレーム	FRAME	1	1					(b)
31	32055 0060	フレーム	FRAME			1	1			
32	S 01131 1230	ボルト	BOLT	4	4	4	4			
33	01031 1230	ボルト	BOLT	2	2	2	2			
34	S 02710 0012	スプリングワッシャ	SPRING WASHER	2	2	5	5			
35	S 01131 1235	ボルト	BOLT	6	6	6	6			
36	35560 0530	ステップ; R	STEP; R.H			1	1			
37	35560 0521	ステップ; L	STEP; L.H			1	1			
38	01010 1216	ボルト	BOLT			3	3			
39	S 01130 1240	ボルト	BOLT			1	1			
40	39911 1500	クランプ	CLAMP			4	4			
40	39911 1502	クランプ	CLAMP			4	4			
41	S 02610 0006	ワッシャ	WASHER			4	4			
42	S 02710 0006	スプリングワッシャ	SPRING WASHER			4	4			
43	S 02010 0006	ナット	NUT			4	4			
44	S 01011 1040	ボルト	BOLT			2	2			
45	S 02050 0010	ナット	NUT			2	2			
46	S 01130 1020	ボルト	BOLT	1	1	1	1			

	(a)	(b)
SP1500	~10075	10076~
SP1540	~10668	10669~
SP1540LC	10491~10668	10669~

バインダー NO.  
BINDER NO.

1SP3005

改訂番号年月

SUPPLEMENT NO.



27. ミッション (ドライブシャフト)  
TRANSMISSION (DRIVE SHAFT)

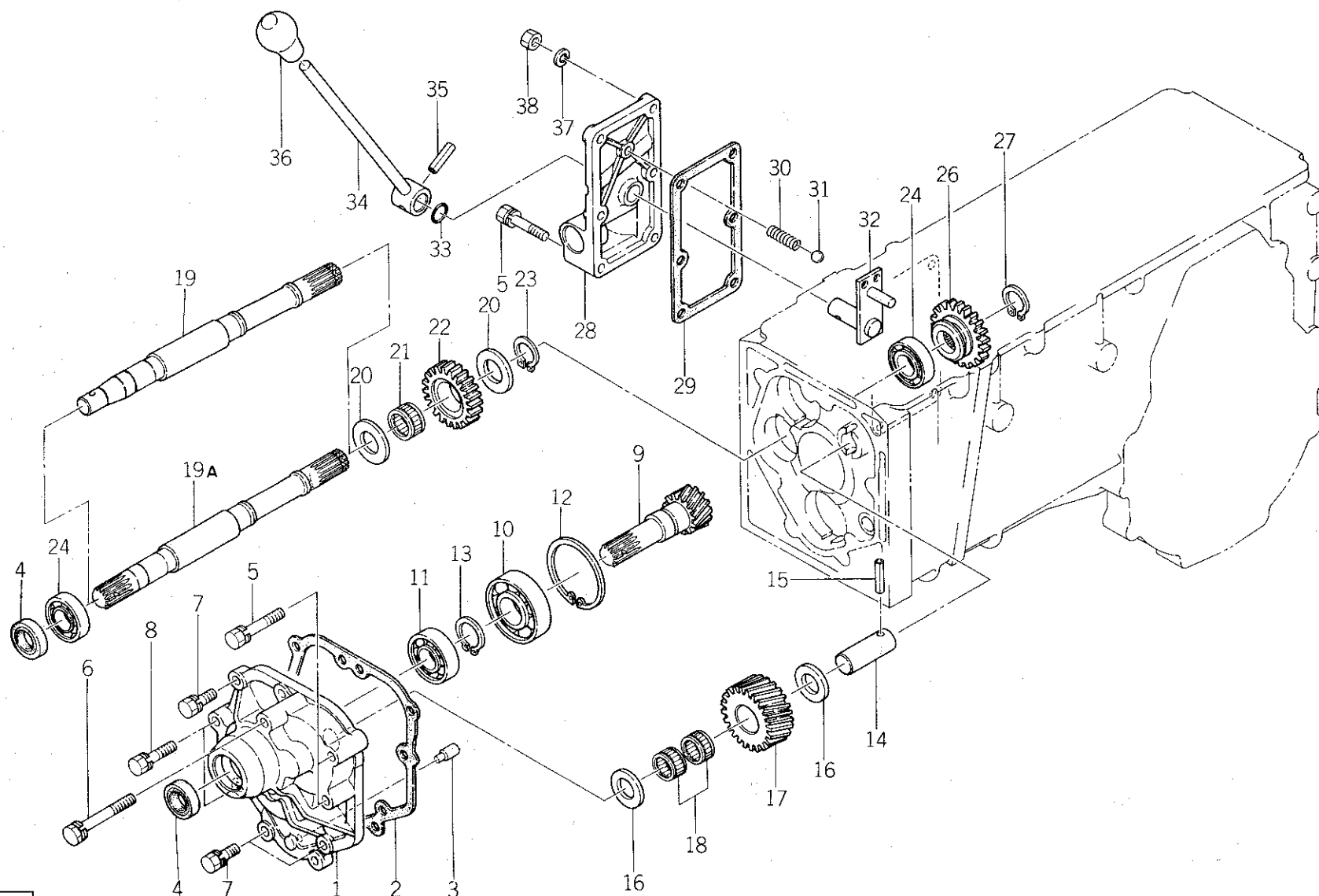

バインダー NO.  
BINDER NO.  
ISP3005

改訂番号年月	
SUPPLEMENT NO.	



27. ミッション (ドライブシャフト)  
TRANSMISSION (DRIVE SHAFT)

管理コード

見 出 番 号 REF.NO.	コード番号 CODE NO.	部 品 名 称 PART NAME		個 数 Q'ty				注 文 単 位 Min.Q'ty		備 考 REMARKS
				SP 1500	SP 1540	SP 1700	SP 1740	SP 1540 LC	SP 1740 LC	
1	32221 0640	ケースカバー	COVER	1	1	1	1	1		(a)
1	32221 0641	ケースカバー	COVER	1	1	1	1	1	1	(b)
2	32299 0800	ガスケット	GASKET	1	1	1	1	1	1	
3	39961 1030	ピン	PIN	1	1	1	1	1	1	
4	05020 2220	オイルシール; D20.35.8	OIL SEAL; D20.35.8	2	2	2	2	2	2	
5	S 01130 0850	ボルト	BOLT	1	1	1	1			REF No28用
5	S 01131 0850	ボルト	BOLT	2	2	2	2	2	2	REF No.1 用
6	01131 0870	ボルト	BOLT	1	1	1	1	1	1	
7	S 01131 0825	ボルト	BOLT	3	3	3	3	3	3	
8	S 01131 0835	ボルト	BOLT	2	2	2	2	2	2	
9	32251 1140	ドライブシャフト	DRIVE SHAFT	1	1	1	1	1		(a)
9	32251 1141	ドライブシャフト	DRIVE SHAFT	1	1	1	1	1	1	(b)
10	S 04010 6305	ベアリング	BEARING	1	1	1	1	1	1	
11	S 04010 6204	ベアリング	BEARING	1	1	1	1	1	1	
12	S 03650 0062	スナップリング	SNAP RING	1	1	1	1	1	1	
13	S 03610 0025	スナップリング	SNAP RING	1	1	1	1	1	1	
14	32646 0020	シャフト	SHAFT	1	1	1	1	1	1	
15	S 03030 0532	スプリングピン	SPRING PIN	1	1	1	1	1	1	
16	39926 0640	スラストワッシャ	THRUST WASHER	2	2	2	2	2	2	
17	32237 0700	カウンタギヤA	COUNTER GEAR A	1	1	1	1	1		(a)
17	32237 0701	カウンタギヤA	COUNTER GEAR A	1	1	1	1	1	1	(b)
18	04220 0318	ニードルベアリング	NEEDLE BEARING	2	2	2	2	2	2	
19	32251 1120	ドライブシャフト	DRIVE SHAFT	1	1	1	1	1		(c)
19A	32251 1121	ドライブシャフト	DRIVE SHAFT	1	1	1	1	1	1	(d)
19A	32251 1122	ドライブシャフト	DRIVE SHAFT	1	1	1	1	1	1	(e)
20	39926 0610	スラストワッシャ	THRUST WASHER	2	2			2		(a)
20	39926 1190	スラストワッシャ	THRUST WASHER	2	2	2	2	2	2	(b)

バインダー NO.  
BINDER NO.

1 SP 3 0 0 5

改訂番号年月

SUPPLEMENT NO.



27. ミッション (ドライブシャフト)  
TRANSMISSION (DRIVE SHAFT)

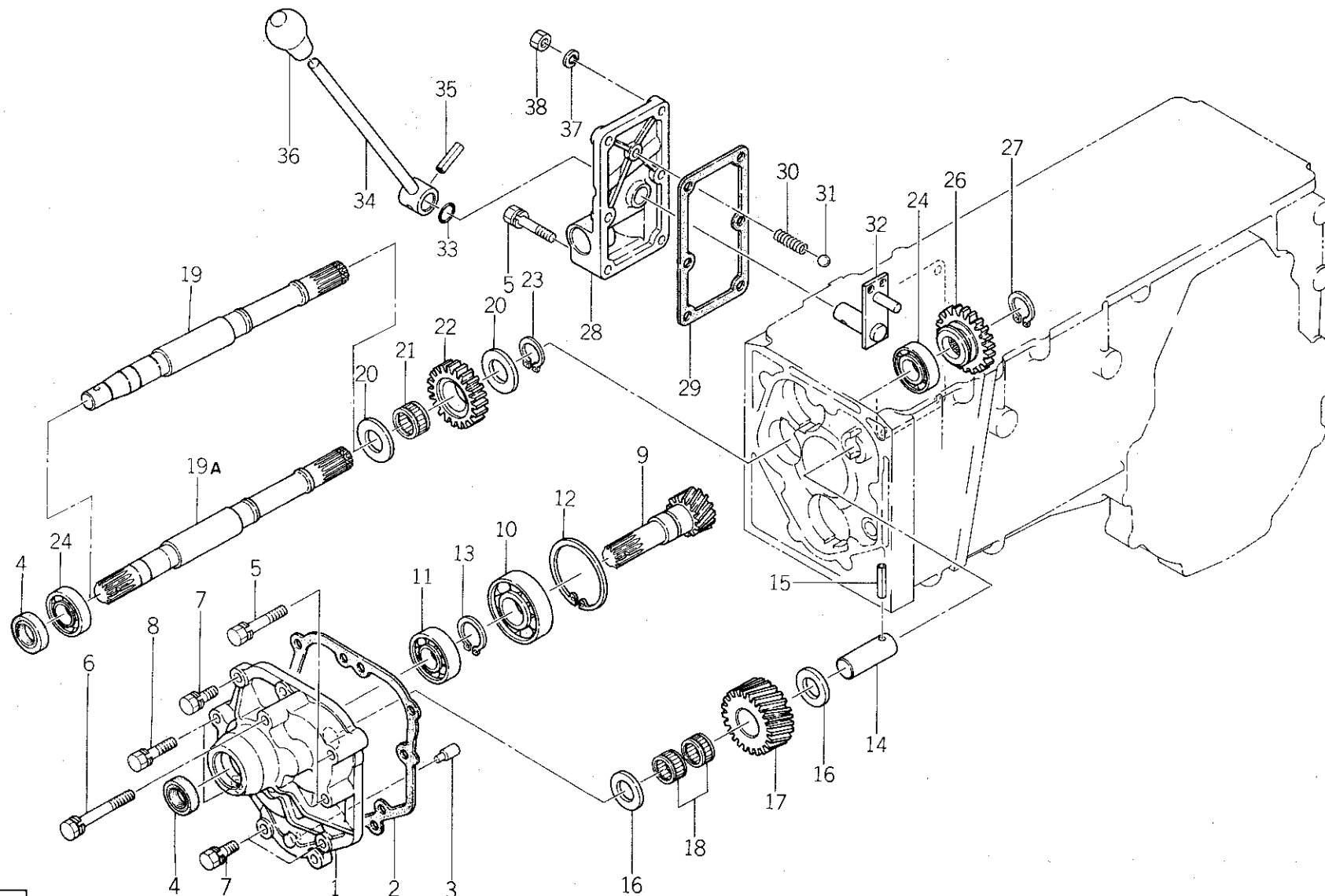

バインダー NO.  
BINDER NO.  
ISP3005

(1-83)

改訂番号年月	
SUPPLEMENT NO.	



27. ミッション (ドライブシャフト)  
TRANSMISSION (DRIVE SHAFT)

管理コード

見出 番号 REF.NO.	コード番号 CODE NO.	部 品 名 称		個 数 Q'ty				注 文		備 考
		PART	NAME	SP 1500	SP 1540	SP 1700	SP 1740	SP 1540 LC	SP 1740 LC	
21	04220 0222	ニードルベアリング	NEEDLE BEARING	1	1	1	1	1	1	
22	32238 0600	カウンタギヤA	COUNTER GEAR A	1	1	1	1	1	1	
23	03610 0022	スナップリング	SNAP RING	1	1	1	1	1	1	
24	S 04010 6004	ベアリング	BEARING	2	2	2	2	2	2	
26	32234 0890	スライドギヤA	SLIDE GEAR A		1		1	1	1	
27	S 03610 0020	スナップリング	SNAP RING		1		1	1	1	
28	32221 0650	ケースカバー	COVER		1		1	1	1	
28	32221 0660	ケースカバー	COVER	1		1				
29	32299 0780	ガスケット	GASKET	1	1	1	1	1	1	
30	S 49821 0690	スプリング	SPRING		1		1	1	1	
31	S 04810 0010	スチールボール	STEEL BALL		1		1	1	1	
32	32420 0410	シフトアーム	SHIFT ARM		1		1	1	1	
33	05210 0150	Oリング	O-RING		1		1	1	1	
34	32410 0930	チェンジレバー	CHANGE LEVER		1		1	1	1	
34	32410 1040	チェンジレバー	CHANGE LEVER				1			
35	S 03030 0625	スプリングピン	SPRING PIN		1		1	1	1	
36	S 49818 0100	グリップ	GRIP		1		1	1	1	
37	S 02710 0008	スプリングワッシャー	SPRING WASHER	5	5	5	5	5	5	
38	S 02010 0008	ナット	NUT	5	5	5	5	5	5	

	(a)	(b)	(c)	(d)	(e)
SP1500	~10188	10189~			
SP1540	~11829	11830~	~12098	12099~12329	12330~
SP1700	~10008	10009~			
SP1740	~10021	10022~	~10245	10246~11077	11078~
SP1540LC	~11829	11830~	~12098	12099~12329	12330~
SP1740LC		10001~			

バインダー NO.  
BINDER NO.

ISP3005

改訂番号年月  
SUPPLEMENT NO.



28. ミッション (メインシャフト)  
TRANSMISSION (MAIN SHAFT)

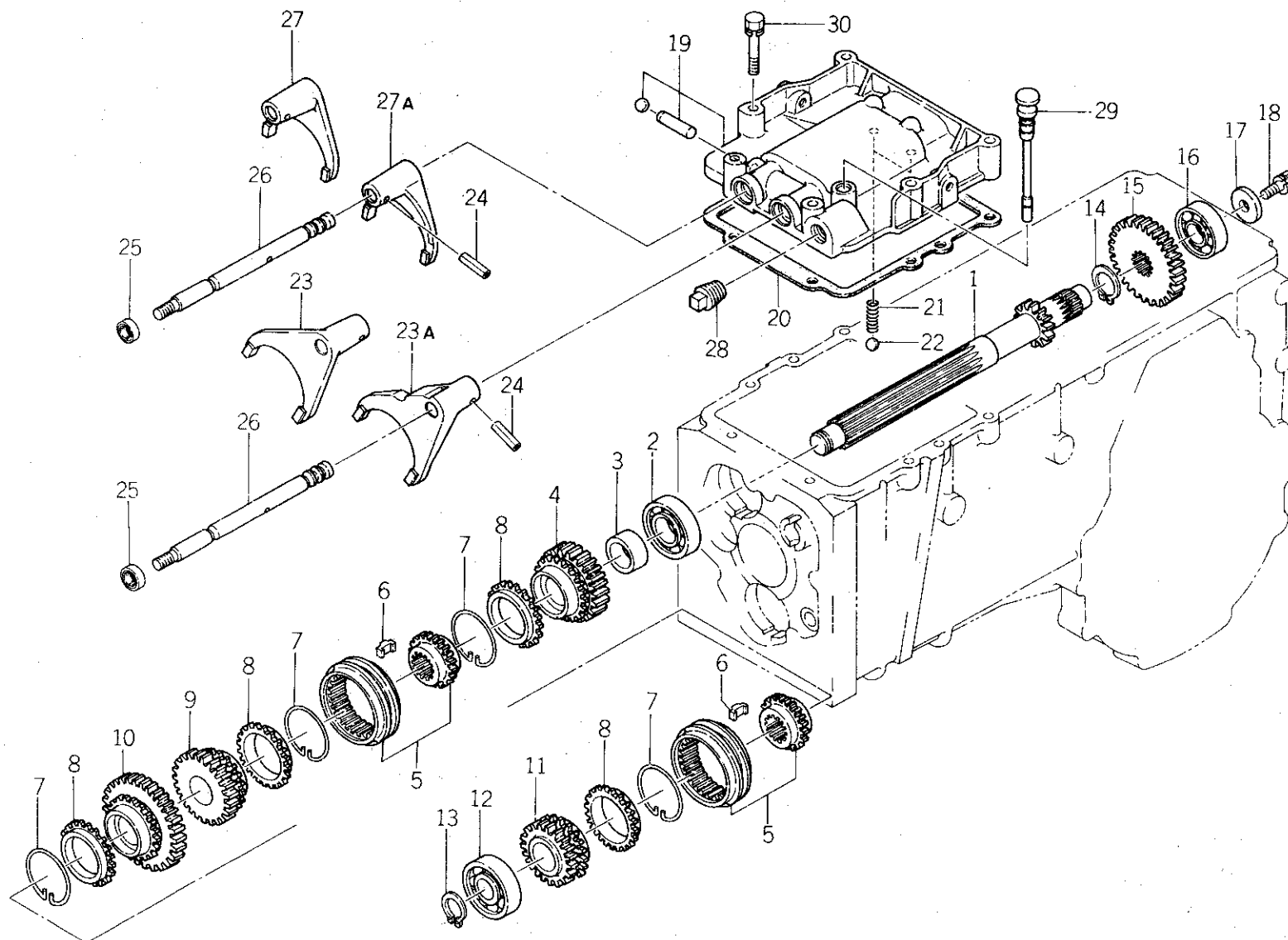

バインダー NO.  
BINDER NO.  
ISP3005

(1-85)

改訂番号年月	
SUPPLEMENT NO.	



28. ミッション (メインシャフト)  
TRANSMISSION (MAIN SHAFT)

管理コード

見出 番号 REF.NO.	コード番号 CODE NO.	部 品 名 称		個 数 Q'ty				SP 1540 LC	SP 1740 LC	注 文	備 考 REMARKS
		PART	NAME	SP 1500	SP 1540	SP 1700	SP 1740			単 位 Min.Q'ty	
1	32252 0380	メインシャフト	MAIN SHAFT	1	1	1	1	1	1		
2	S04010 6205	ベアリング	BEARING	1	1	1	1	1	1		
3	39923 2380	カラー	COLLAR	1	1	1	1	1	1		
4	32238 0620	カウンタギヤB	COUNTER GEAR B	1	1			1	1		(a) 主-2
4	32238 0621	カウンタギヤB	COUNTER GEAR B	1	1	1	1	1	1		(b) 主-2
5	32203 1280	ギヤ ASS'Y	GEAR ASS'Y	2	2	2	2	2	2		322322320 & 322340900
6	32242 0050	キー	KEY	6	6	6	6	6	6		
7	39821 2190	スプリング	SPRING	4	4	4	4	4	4		
8	32241 0040	シンクロナイズリング	SYNCHRONISER RING	4	4	4	4	4	4		
9	32238 0630	カウンタギヤB	COUNTER GEAR B	1	1	1	1	1			(g) 主-R
9	32238 0631	カウンタギヤB	COUNTER GEAR B	1	1	1	1	1	1		(h) 主-R
10	32238 0640	カウンタギヤB	COUNTER GEAR B	1	1			1	1		(d) 主-1
10	32238 0641	カウンタギヤB	COUNTER GEAR B	1	1	1	1	1	1		(f) 主-1
11	32238 0610	カウンタギヤB	COUNTER GEAR B	1	1	1	1	1	1		主-3
12	S04010 6304	ベアリング	BEARING	1	1	1	1	1	1		
13	S03610 0020	スナップリング	SNAP RING	1	1	1	1	1	1		
14	S03610 0025	スナップリング	SNAP RING	2	2	2	2	2	2		
15	32232 2410	コティギヤA	FIXING GEAR A	1	1	1	1	1	1		副-H
16	S04010 6204	ベアリング	BEARING	1	1	1	1	1	1		
17	S02610 9011	ワッシャ	WASHER	1	1	1	1	1	1		
18	S01131 0820	ボルト	BOLT	1	1	1	1	1	1		
19	32401 0100	チェンジレバーカバー ASS'Y	COVER ASS'Y	1	1	1	1	1	1		{ ボークピン, スチールボール付
20	32299 0790	ガスケット	GASKET	1	1	1	1	1	1		324710410
21	S49821 0690	スプリング	SPRING	2	2	2	2	2	2		
22	S04810 0010	スチールボール	STEEL BALL	2	2	2	2	2	2		
23	32441 1020	シフトフォーク	SHIFTER FORK	1	1			1			(c) 主1-3

バインダー NO.  
BINDER NO.

ISP3005

改訂番号 年月  
SUPPLEMENT NO.



28. ミッション (メインシャフト)  
TRANSMISSION (MAIN SHAFT)

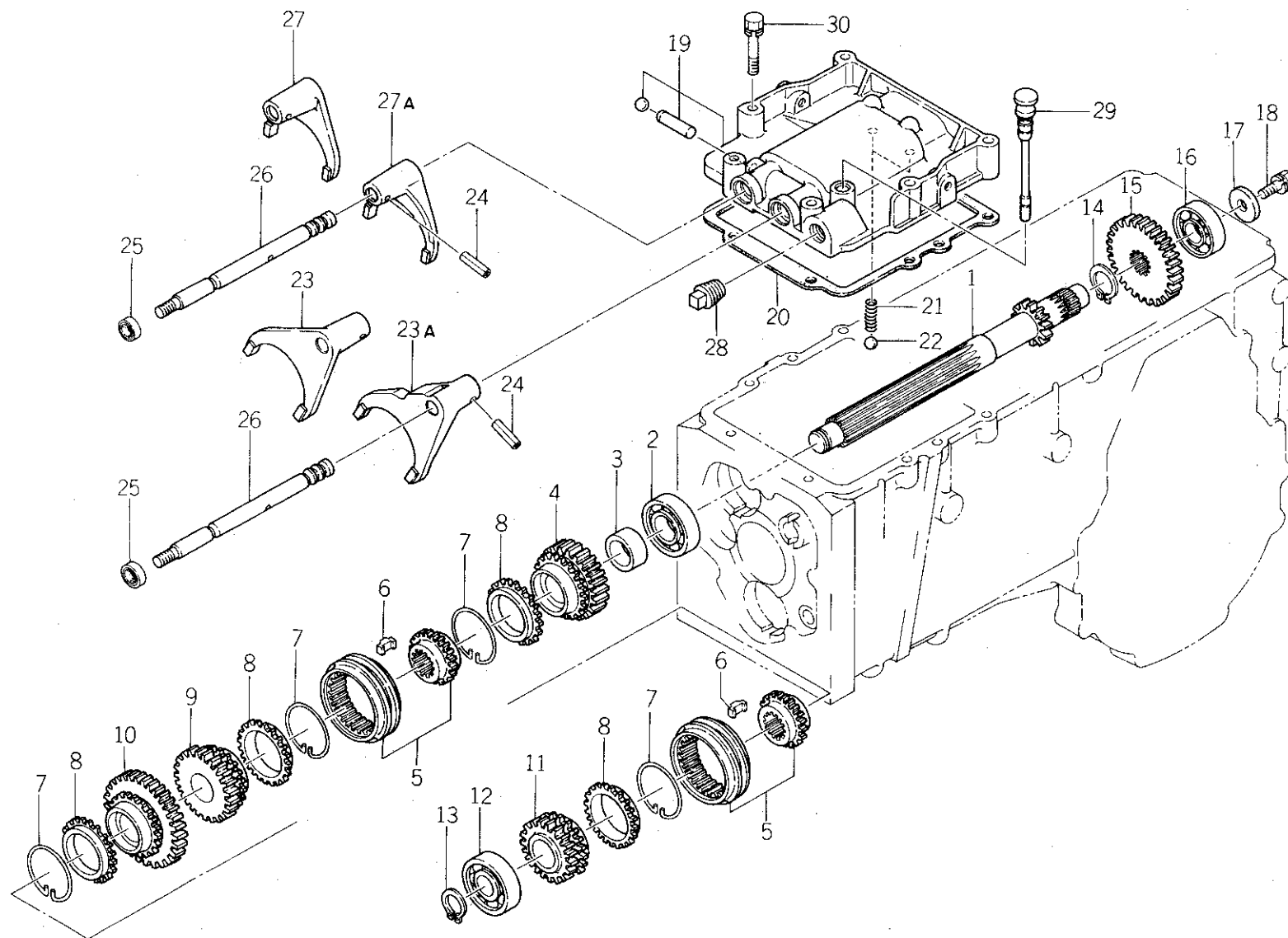

バインダー NO.  
BINDER NO.  
ISP3005

(1-87)

改訂番号年月	
SUPPLEMENT NO.	



28. ミッション (メインシャフト)  
TRANSMISSION (MAIN SHAFT)

管理コード

見 出 番 号 REF.NO.	コード 番号		部 品 名 称		個 数 Q'ty								注 文	備 考
	CODE	NO.	PART	NAME	SP 1500	SP 1540	SP 1700	SP 1740			SP 1540 LC	SP 1740 LC	単 位 Min.Q'ty	REMARKS
23A	32441	1021	シフトフォーク	SHIFTER FORK	1	1	1	1			1	1		(d) 主1-3
24	03030	0522	スプリングピン	SPRING PIN	2	2	2	2			2	2		
25	05020	9821	オイルシール	OIL SEAL	2	2	2	2			2	2		
26	32431	1400	シフトロッド	SHIFTER ROD	2	2	2	2			2	2		
27	32441	1030	シフトフォーク	SHIFTER FORK	1	1					1	1		(c) 主2-R
27A	32441	1031	シフトフォーク	SHIFTER FORK	1	1	1	1			1	1		(d) 主2-R
28	06450	0030	プラグ PT3/8	PLUG PT3/8	1	1	1	1			1	1		
29	39840	0250	ゲージ	GAUGE	1	1	1	1			1	1		
30	S01130	0850	ボルト	BOLT	6	6	6	6			6	6		

	(a)	(b)	(c)	(d)	(e)	(f)	(g)	(h)
SP1500	~10104	10105~	~10167	10168~	~10188	10189~	~10188	10189~
SP1540	~10980	10981~	~11472	11473~	~11670	11671~	~11697	11698~
SP1700	_____	10001~	_____	_____	_____	10001~	10001	10002~
SP1740	_____	10001~	_____	_____	_____	10001~	~10006	10007~
SP1540LC	~10980	10981~	~11472	11473~	~11670	11671~	~10188	10189~
SP1740LC	_____	10001~	_____	10001~	_____	10001~	_____	10001~

	(a)	(b)	(c)	(d)	(e)	(f)	(g)	(h)
SP1500	~10104	10105~	~10167	10168~	~10188	10189~	~10188	10189~
SP1540	~10980	10981~	~11472	11473~	~11670	11671~	~11697	11698~
SP1700		10001~				10001~	10001	10002~
SP1740		10001~				10001~	~10006	10007~
SP1540LC	~10980	10981~	~11472	11473~	~11670	11671~	~10188	10189~
SP1740LC		10001~		10001~		10001~		10001~

バインダー NO.  
BINDER NO.

ISP3005

改訂番号年月  
SUPPLEMENT NO.



29. ミッション (カウンタシャフト)  
TRANSMISSION (COUNTER SHAFT)

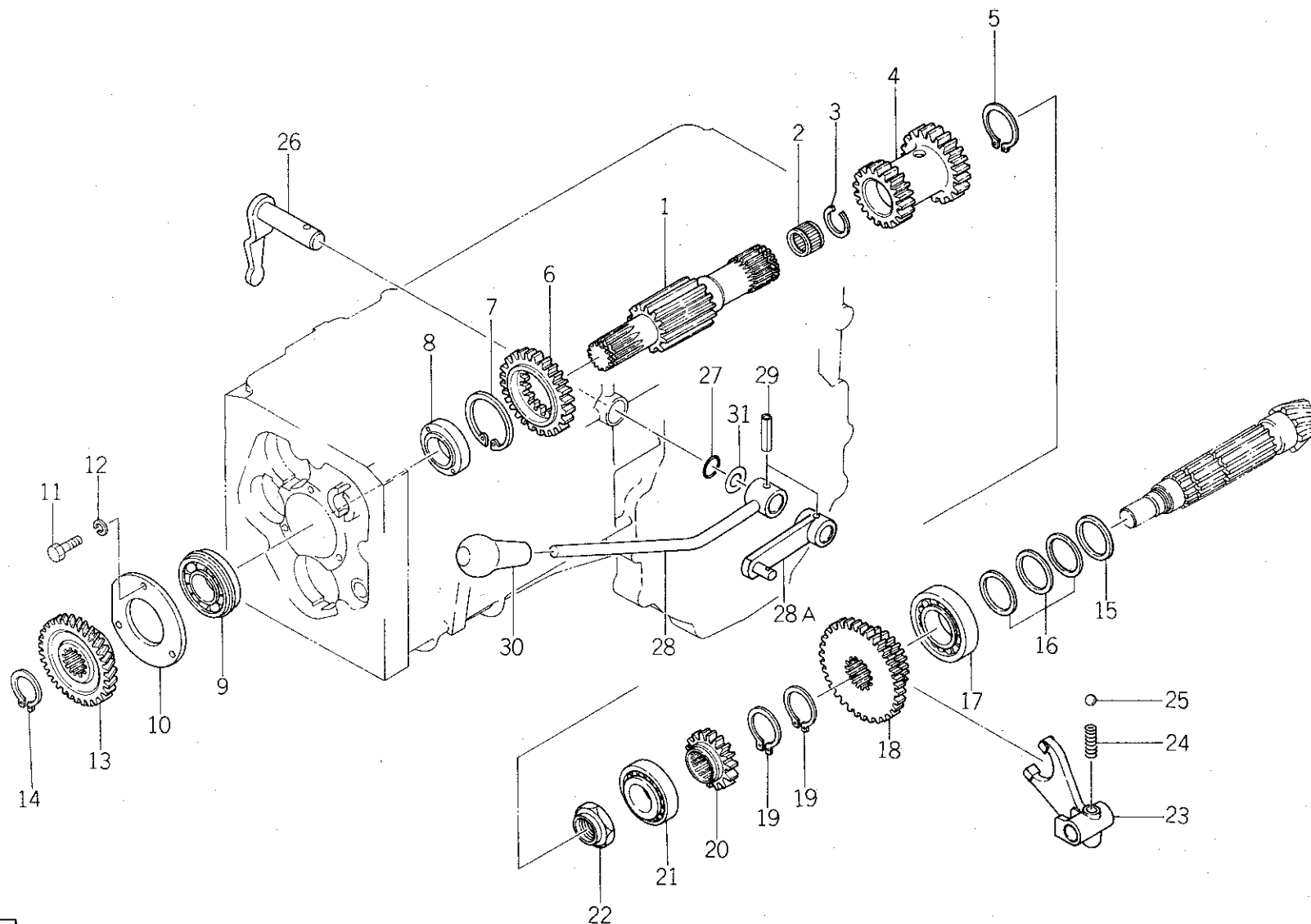

バインダー NO.  
BINDER NO.  
ISP3005

(1-89)

改訂番号年月	
SUPPLEMENT NO.	



29. ミッション (カウンタシャフト)  
TRANSMISSION (COUNTER SHAFT)

管理コード

見出 番号 REF.NO.	コード番号 CODE NO.	部 品 名 称 PART NAME		個 数 Q'ty				SP		注 文 単 位 Min.Q'ty	備 考 REMARKS
				SP 1500	SP 1540	SP 1700	SP 1740	SP 1540 LC	SP 1740 LC		
1	32253 0700	カウンタシャフト	COUNTER SHAFT	1	1			1			(c)
1	32253 0701	カウンタシャフト	COUNTER SHAFT	1	1	1	1	1			(g)
1	32253 0702	カウンタシャフト	COUNTER SHAFT	1	1	1	1	1	1		(h)
2	39856 0790	ニードルベアリング	NEEDLE BEARING	1	1	1	1	1			(c) (g)
2	04220 0417	ニードルベアリング	NEEDLE BEARING	1	1	1	1	1	1		(h)
3	03650 9003	スナップリング	SNAP RING	1	1	1	1	1			(c) (g)
3	03670 0022	スナップリング	SNAP RING	1	1	1	1	1	1		(h)
4	32233 0140	コティギヤB	FIXING GEAR B	1	1			1			(a) 主2-R
4	32233 0141	コティギヤB	FIXING GEAR B	1	1			1			(b) 主2-R
4	32233 0142	コティギヤB	FIXING GEAR B	1	1	1	1	1	1		(d) 主2-R
5	S 03610 0030	スナップリング	SNAP RING	1	1	1	1	1	1		
6	32232 2300	コティギヤA	FIXING GEAR A	1	1			1			(c) 主-3
6	32232 2301	コティギヤA	FIXING GEAR A	1	1	1	1	1	1		(d) 主-3
7	03650 0045	スナップリング	SNAP RING	1	1	1	1	1	1		
8	32263 0040	ボス	BOSS	1	1	1	1	1	1		
9	04010 9029	ベアリング; 6205NR	BEARING; 6205NR	1	1	1	1	1	1		
10	32228 0100	ベアリングオサエ	WASHER	1	1	1	1	1	1		
11	S 01011 0616	ボルト	BOLT	3	3	3	3	3	3		
12	S 02710 0006	スプリングワッシャ	SPRING WASHER	3	3	3	3	3	3		
13	32232 2310	コティギヤA	FIXING GEAR A	1	1	1	1	1			(e)
13	32232 2311	コティギヤA	FIXING GEAR A	1	1	1	1	1	1		(f)
14	S 03610 0025	スナップリング	SNAP RING	1	1	1	1	1	1		
15	S 19926 0040	スラストワッシャ	THRUST WASHER	1	1	1	1	1	1		
16	S 19928 0470	シム; 0.1	SHIM; 0.1	A/R	A/R	A/R	A/R	A/R	A/R		
16	S 19928 0480	シム; 0.2	SHIM; 0.2	A/R	A/R	A/R	A/R	A/R	A/R		
16	S 19928 0490	シム; 0.5	SHIM; 0.5	A/R	A/R	A/R	A/R	A/R	A/R		
17	04253 0206	ベアリング; 30206	BEARING; 30206	1	1	1	1	1	1		
18	32236 0600	スライドギヤB	SLIDE GEAR B	1	1	1	1	1	1		

バインダー NO.  
BINDER NO.

ISP3005

(1 - 90)

改訂番号年月  
SUPPLEMENT NO.



29. ミッション (カウンタシャフト)  
TRANSMISSION (COUNTER SHAFT)

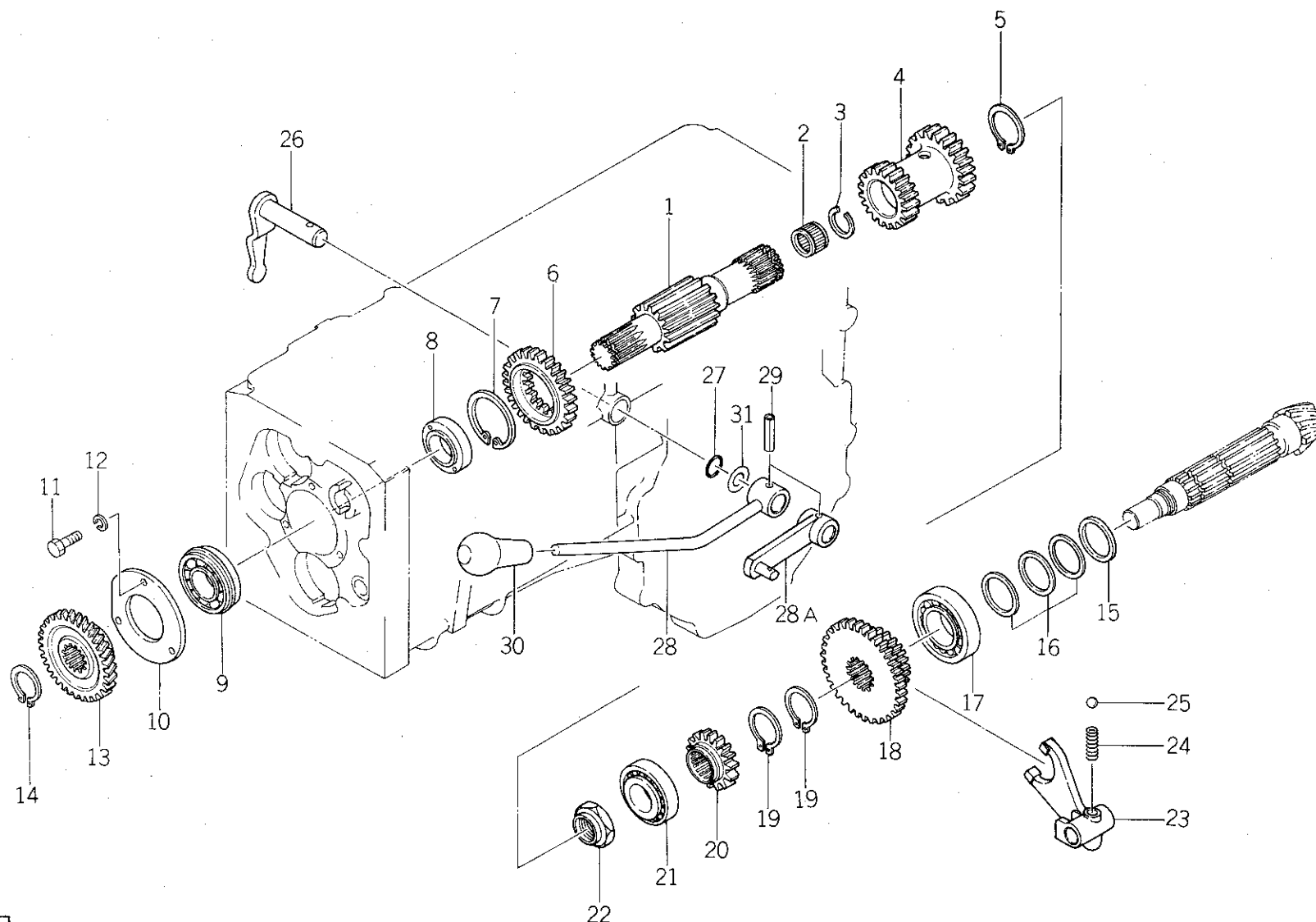

バインダー NO.  
BINDER NO.  
ISP3005

(1-91)

改訂番号年月	
SUPPLEMENT NO.	



29. ミッション (カウンタシャフト)  
TRANSMISSION (COUNTER SHAFT)

管理コード

見 出 番 号 REF.NO.	コード番号 CODE NO.	部 品 名 称		個 数 Q'ty								注 文 単 位 Min.Q'ty	備 考 REMARKS
		PART	NAME	SP 1500	SP 1540	SP 1700	SP 1740			SP 1540 LC	SP 1740 LC		
19	03610 0028	スナップリング	SNAP RING	1	2		1			2	2		
20	32232 2280	コティギヤA	FIXING GEAR A		1		1			1	1		
21	04253 0205	ベアリング; 30205	BEARING; 30205	1	1	1	1			1	1		
22	02010 9079	ナット	NUT	1	1	1	1			1	1		
23	32441 1010	シフトフォーク	SHIFTER FORK	1	1	1	1			1	1		
24	S 49821 0690	スプリング	SPRING	1	1	1	1			1	1		
25	S 04810 0010	スチールボール	STEEL BALL	1	1	1	1			1	1		
26	32420 1000	シフトアーム	SHIFT ARM	1	1	1	1			1	1		
27	05210 0150	Oリング; P15	O-RING; P15	1	1	1	1			1	1		
28	32410 0990	チェンジレバー	CHANGE LEVER	1	1					1	1		
28	32410 1050	チェンジレバー	CHANGE LEVER			1	1						(i)
28A	32410 1220	チェンジレバー	CHANGE LEVER			1	1						(j)
29	S 03030 0625	スプリングピン	SPRING PIN	1	1	1	1			1	1		
30	S 49818 0100	グリップ	GRIP	1	1	1	1			1	1		
31	S 19928 0300	シム; 0.5	SHIM	A/R	A/R	A/R	A/R			A/R	A/R		

	(a)	(b)	(c)	(d)	(e)	(f)	(g)	(h)	(i)	(j)
SP1500	~10104	10105~	~10188	10189~	10188~	10189~	10189~10227	10228~	—	—
SP1540	~10980	10981~	~11670	11671~	10829~	11830~	11671~12206	12207~	—	—
SP1700	—	—	—	10001~	10001	10002~	~10075	10076~	~10052	10053~
SP1740	—	—	—	10001~	~10006	10007~	~10670	10671~	~10402	10403~
SP1540LC	~10980	10981~	~11670	11671~	~11829	11830~	11671~	—	—	—
SP1740LC	—	—	—	10001~	—	10001~	—	10001~	—	—

バインダー NO.  
BINDER NO.

1 SP 3 0 0 5

改訂番号年月

SUPPLEMENT NO.



30. ミッション (副変速)  
TRANSMISSION (RANGE SELECTOR TRANSMISSION)

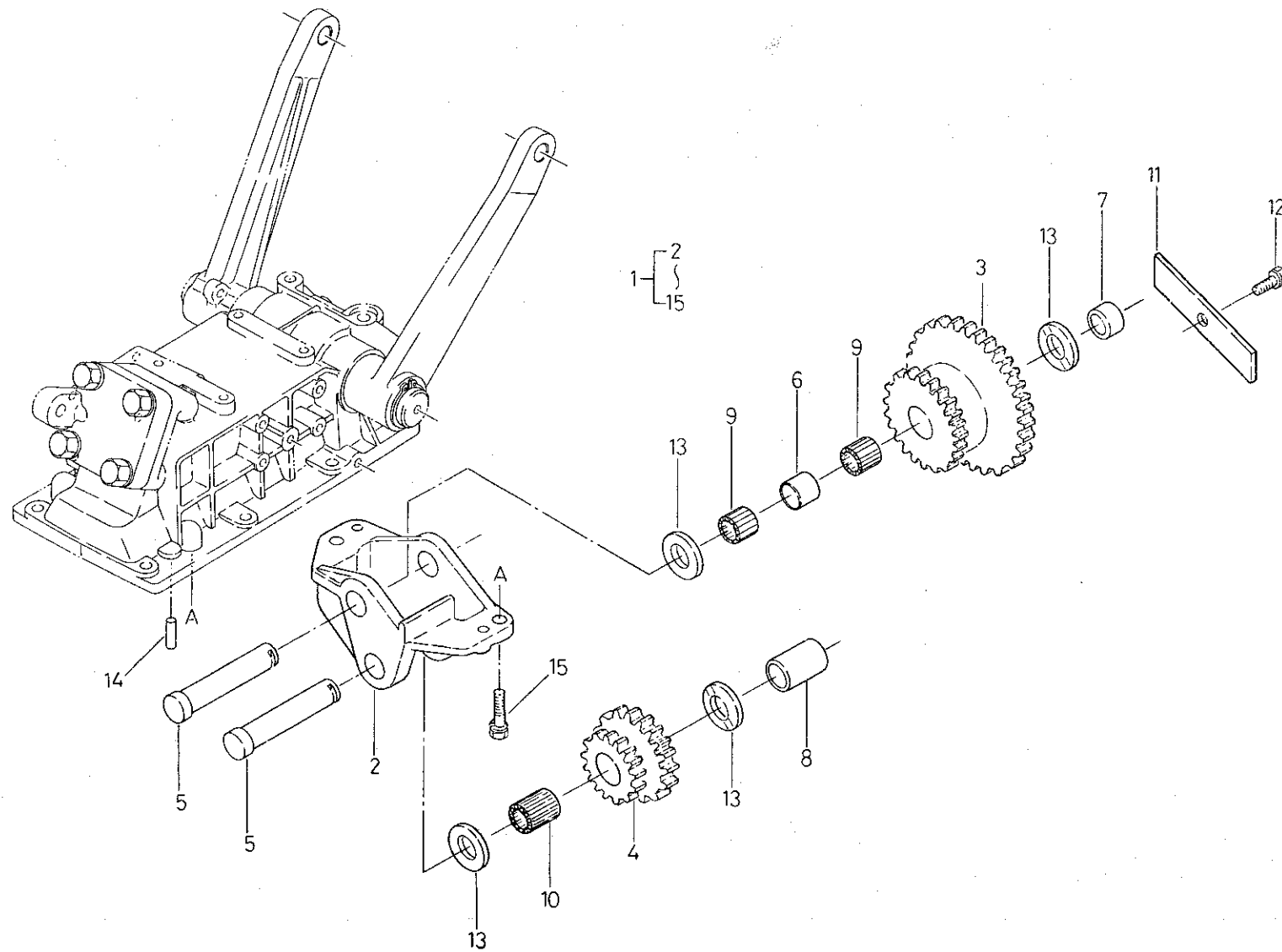

バインダー NO.  
BINDER NO.  
ISP3005

改訂番号年月	
SUPPLEMENT NO.	



## 30. ミッション (副変速)

## TRANSMISSION (RANGE SELECTOR TRANSMISSION)

管理コード

見出 番号 REF.NO.	コード番号 CODE NO.	部 品 名 称 PART NAME		個 数 Q'ty						注 文 単 位 Min.Q'ty	備 考 REMARKS
				SP 1700	SP 1740						
1	32200 0030	ミッション ASS'Y	TRANSMISSION ASS'Y	1	1						SP1500, 1540用オプション
2	32211 1450	ミッションケース	CASING	1	1						
3	32238 0810	カウンタギヤB	COUNTER GEAR B	1	1						
4	32238 0820	カウンタギヤ B	COUNTER GEAR B	1	1						
5	32253 0830	カウンタシャフト	COUNTER SHAFT	2	2						
6	39923 2710	カラー	COLLAR	1	1						
7	39923 2720	カラー	COLLAR	1	1						
8	39923 2730	カラー	COLLAR	1	1						
9	04220 0217	ニードルベアリング	NEEDLE BEARING	2	2						
10	04220 0417	ニードルベアリング	NEEDLE BEARING	1	1						
11	39956 4630	プレート	PLATE	1	1						
12	01130 0812	ボルト	BOLT	1	1						
13	S49926 0150	スラストワッシャ	THRUST WASHER	4	4						
14	S03050 0616	ノックピン	DOWEL PIN	2	2						
15	S01131 1030	ボルト	BOLT	1	1						

バインダー NO.  
BINDER NO.

(1 - 94)

改訂番号年月  
SUPPLEMENT NO.

ISP3005



30Z. 副変速レバー  
RANGE SELECT LEVER

SP1700  
SP1740

10053 ~  
10403 ~

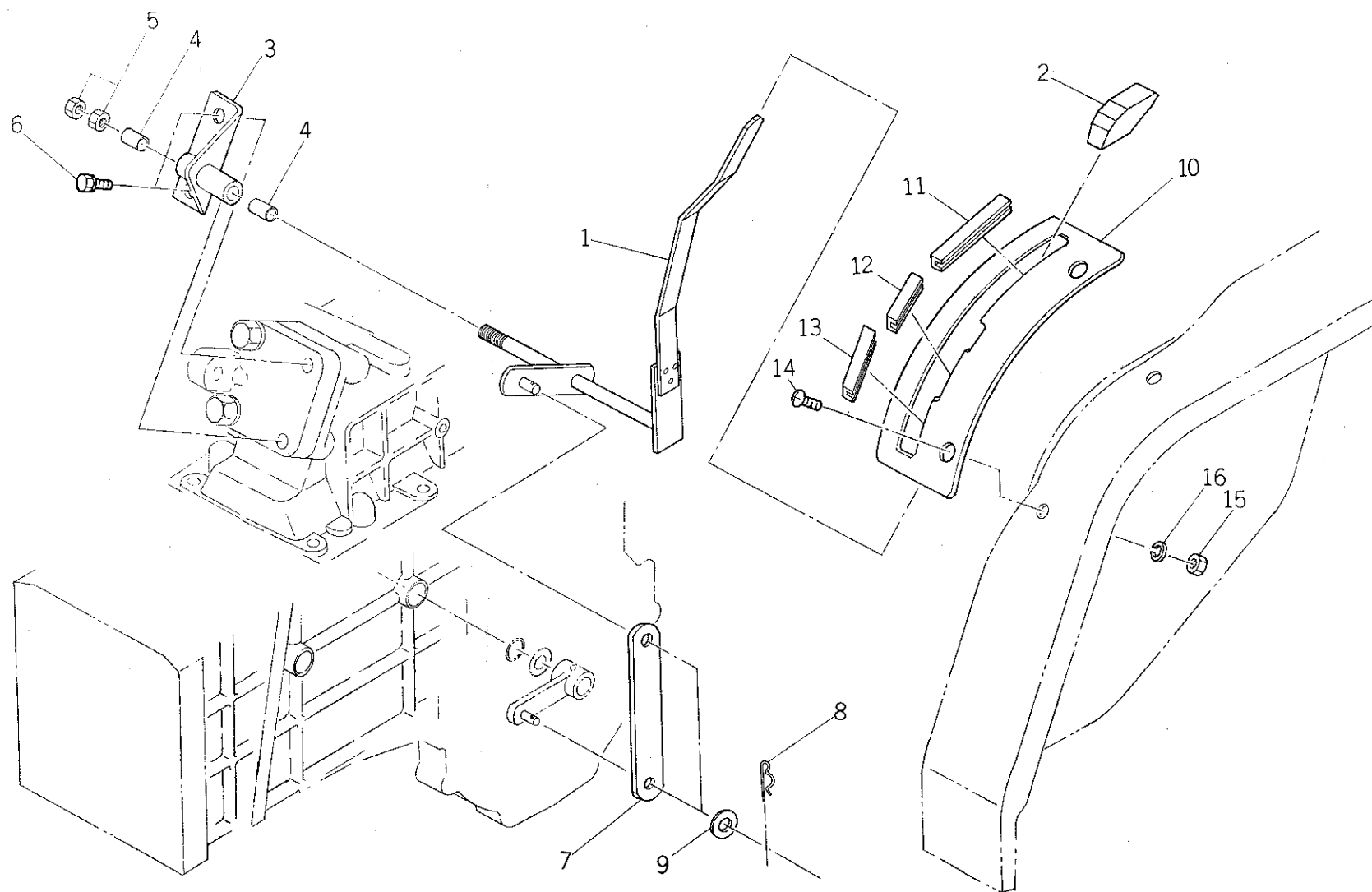

バインダー NO.  
BINDER NO.  
ISP3005

(1 - 95)

改訂番号年月	
SUPPLEMENT NO.	





31. ミッションケース, トレーラヒッチ  
TRANSMISSION CASE, TRAILER HITCH

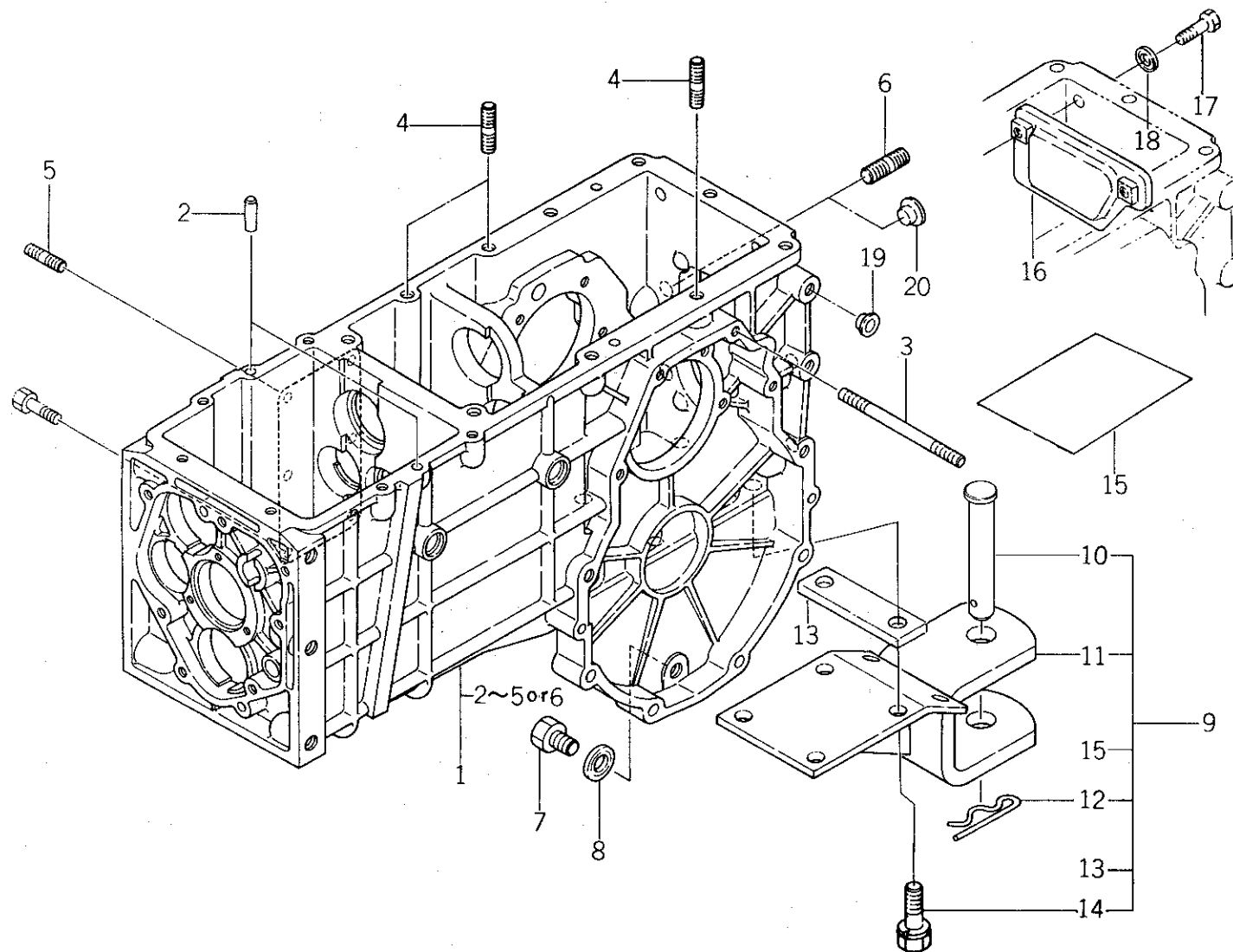

バインダー NO.  
BINDER NO.  
ISP3005

改訂番号年月	
SUPPLEMENT NO.	



31. ミッションケース, トレーラヒッチ  
TRANSMISSION CASE, TRAILER HITCH

管理コード

見出 番号 REF.NO.	コード番号 CODE NO.		部 品 名 称 PART NAME		個 数 Q'ty				注 文 単 位 Min.Q'ty		備 考 REMARKS
					SP 1500	SP 1540	SP 1700	SP 1740			
1	32201	1870	ケーシング ASS'Y	CASING ASS'Y	1	1					(a)2~6 322111240
1	32201	1871	ケーシング ASS'Y	CASING ASS'Y	1	1	1	1			(b)2~6 322111241
1	32201	2020	ケーシング ASS'Y	CASING ASS'Y	1	1					(a)2~5 ICDL専用
1	32201	2021	ケーシング ASS'Y	CASING ASS'Y	1	1	1	1			(b)2~5 ICDL専用
2	S03050	0820	ノックピン	DOWEL PIN	10	10	10	10			
3	S01210	9139	スタッドボルト	STUD BOLT	8	8	8	8			
4	S01221	1025	スタッドボルト	STUD BOLT	3	3	3	3			
5	01220	0820	スタッドボルト	STUD BOLT	5	5	5	5			
6	S01220	1230	スタッドボルト	STUD BOLT	4	4	4	4			ICDL用
7	01010	1212	ボルト	BOLT	2	2	2	2			
8	02510	9807	シールワッシャ	SEAL WASHER	2	2	2	2			
8	S02510	0012	シールワッシャ	SEAL WASHER	2	2	2	2			オプション
9	37002	0350	ヒッチ ASS'Y	HITCH ASS'Y	1	1	1	1			
10	37065	0470	ヒッチ	HITCH	1	1	1	1			
11	37091	0870	ピン	PIN	1	1	1	1			
12	59973	0030	マツバピン	SET PIN	1	1	1	1			
13	S37067	1000	プレート	PLATE	2	2	2	2			
14	01131	1240	ボルト	BOLT	4	4	4	4			
15	30091	3080	トショ	LIST	1	1	1	1			
16	39956	1260	プレート	PLATE	1	1	1	1			
17	S01011	1040	ボルト	BOLT	2	2	2	2			
18	S02510	9806	シールワッシャ	SEAL WASHER	2	2	2	2			
19	S39846	0040	メクラセン; M10用	BLANK PLUG; FITM10	4	4	4	4			
20	S39846	0050	メクラセン; M12用	BLANK PLUG; FITM12	4	4	4	4			

バインダー NO.

BINDER NO.

ISP3005

改訂番号年月

SUPPLEMENT NO.



31. ミッションケース, トレーラヒッチ  
TRANSMISSION CASE, TRAILER HITCH

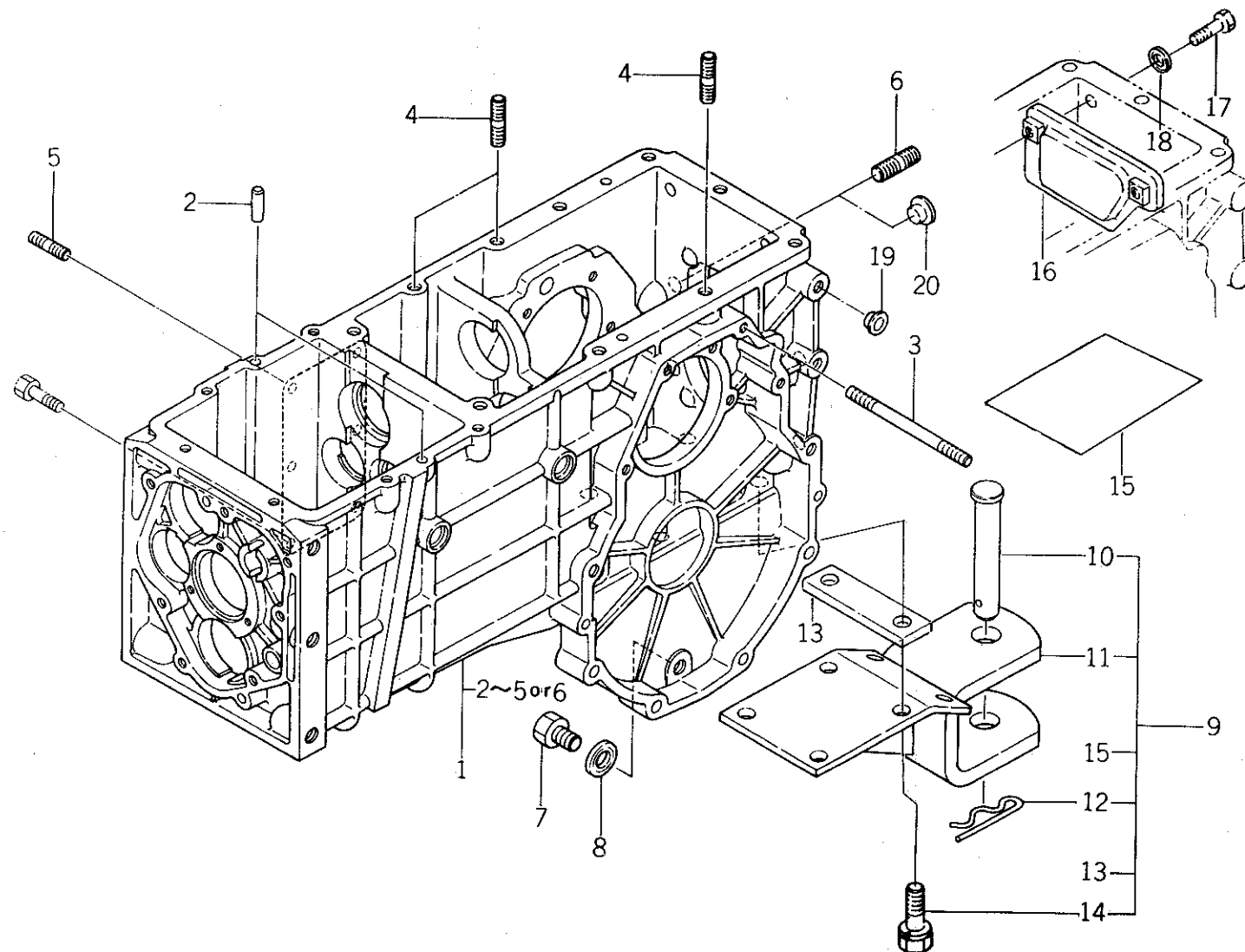

バインダー NO.  
BINDER NO.  
ISP3005

(1-98A)

改訂番号年月	
SUPPLEMENT NO.	



31. ミッションケース, トレーラヒッチ  
TRANSMISSION CASE, TRAILER HITCH

管理コード

見 出 番 号 REF.NO.	コ ー ド 番 号 CODE NO.	部 品 名 称		個 数 Q'ty						注 文	備 考		
		PART	NAME	SP 1500	SP 1540	SP 1700	SP 1740			SP 1540 LC		SP 1740 LC	単 位 Min.Q'ty

	(a)	(b)
SP1500	~10189	10190~
SP1540	~11778	11779~
SP1700	_____	10001~
SP1740	_____	10001~
SP1540LC	~11778	11779~
SP1740LC	_____	10001~

	(a)	(b)
SP1500	~10189	10190~
SP1540	~11778	11779~
SP1700	_____	10001~
SP1740	_____	10001~
SP1540LC	~11778	11779~
SP1740LC	_____	10001~

バインダー NO.  
BINDER NO.

(1 - 98B)

改訂番号年月  
SUPPLEMENT NO.



32. デフ, デフロック  
DIFF, DIFF LOCK

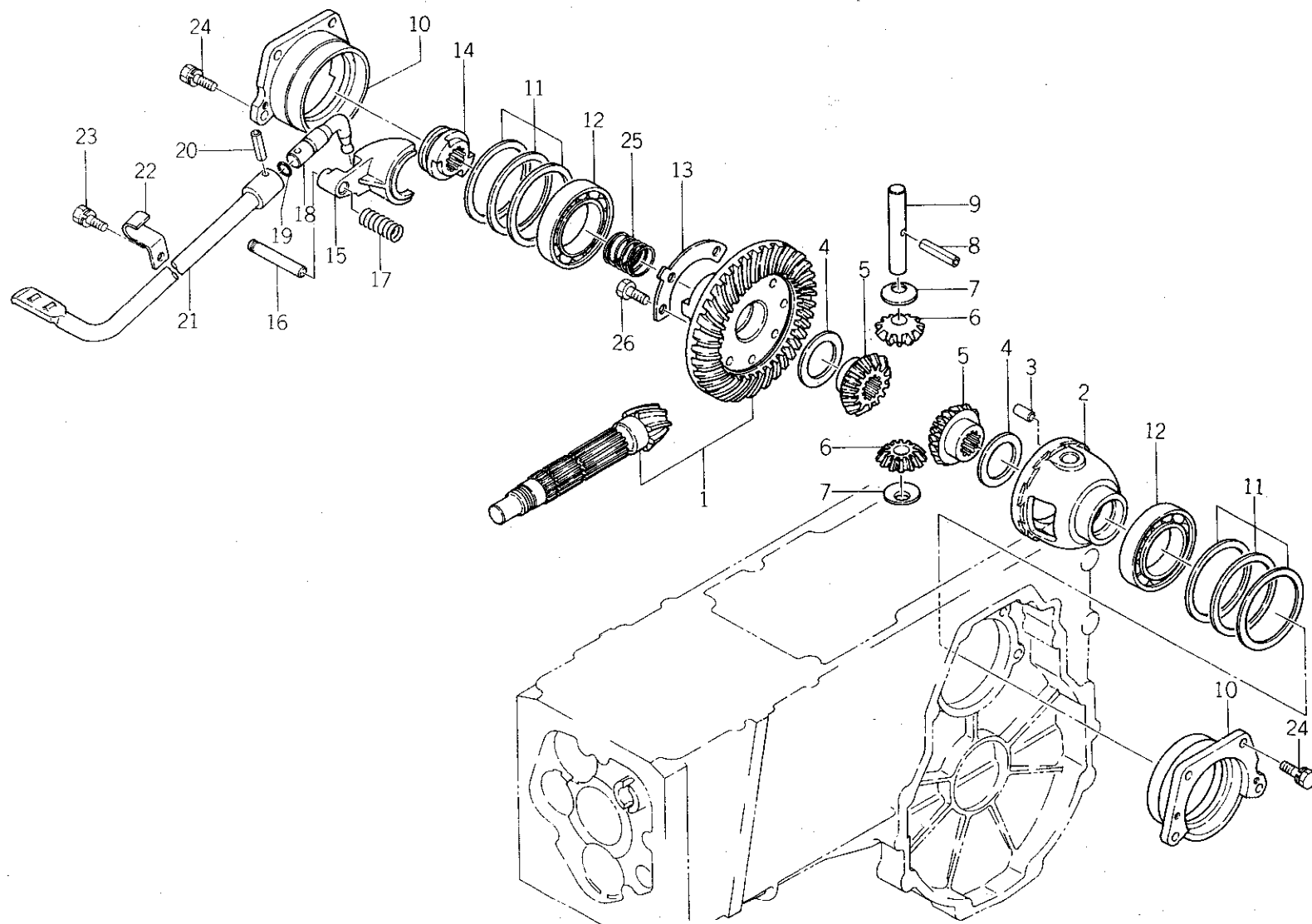

バインダー NO.  
BINDER NO.  
ISP3.005

(1-99)

改訂番号年月	
SUPPLEMENT NO.	



32. デフ, デフロック  
DIFF, DIFF LOCK

管理コード

見出 番号 REF.NO.	コード番号 CODE NO.	部 品 名 称 PART NAME		個 数 Q'ty				注 文 単位 Min.Q'ty		備 考 REMARKS
				SP 1500	SP 1540	SP 1700	SP 1740	SP 1540 LC	SP 1740 LC	
1	32205 0410	ドライブピニオン ASS'Y	DRIVE PINION ASS'Y	1	1	1	1	1	1	322540410 & 326120300
2	32611 0500	デフゲージ	DIFF HOUSING	1	1	1	1	1	1	
3	S03050 0820	ノックピン	DOWEL PIN	2	2	2	2	2	2	
4	39926 1080	スラストワッシャ	THRUST WASHER	2	2	2	2	2	2	
5	32614 0210	デフギヤ	DIFF GEAR	2	2	2	2	2	2	
6	32616 0060	デフピニオン	DIFF PINION	2	2	2	2	2	2	
7	39926 1070	スラストワッシャ	THRUST WASHER	2	2	2	2	2	2	
8	S03030 0540	スプリングピン	SPRING PIN	1	1	1	1	1	1	
9	32613 0160	ピニオンシャフト	PNION SHAFT	1	1	1	1	1	1	
10	32622 0210	デフウケ	BEARING CARRIER	2	2	2	2	2	2	
11	S19928 0750	シム;0.1	SHIM; 0.1	A/R	A/R	A/R	A/R	A/R	A/R	399611000
11	S19928 0760	シム;0.2	SHIM; 0.2	A/R	A/R	A/R	A/R	A/R	A/R	
11	S19928 0770	シム;0.5	SHIM; 0.5	A/R	A/R	A/R	A/R	A/R	A/R	
12	S04010 6010	ベアリング	BEARING	2	2	2	2	2	2	
13	39931 0270	ロックワッシャ	LOCK WASHER	2	2	2	2	2	2	
14	32661 0160	デフロック クラッチ	DIFFLOCK CLUTCH	1	1	1	1	1	1	
15	32657 0170	デフロックフォーク	DIFFLOCK FORK	1	1	1	1	1	1	
16	※ ※ ※	ピン	PIN	1	1	1	1	1	1	
17	49821 1100	スプリング	SPRING	1	1	1	1	1	1	
18	32421 0300	シフトアーム	SHIFT ARM	1	1	1	1	1	1	
19	S05210 0120	Oリング; P12	O-RING; P12	1	1	1	1	1	1	
20	S03030 0625	スプリングピン	SPRING PIN	1	1	1	1	1	1	
21	32650 0280	デフロックペダル	DIFFLOCK PEDAL	1	1			1	1	
21	32650 0300	デフロックペダル	DIFFLOCK PEDAL			1	1			
22	39911 1270	クランプ	CLAMP	1	1	1	1	1	1	
23	S01130 0820	ボルト	BOLT	1	1	1	1	1	1	
24	S01131 0830	ボルト	BOLT	8	8	8	8	8	8	
25	39821 2150	スプリング	SPRING	1	1	1	1	1	1	
26	01011 0820	ボルト	BOLT	6	6	6	6	6	6	

バインダー NO.  
BINDER NO.

I SP3005

(1 - 100)

改訂番号年月  
SUPPLEMENT NO.



33. ホイルシャフトケース  
WHEEL SHAFT CASE

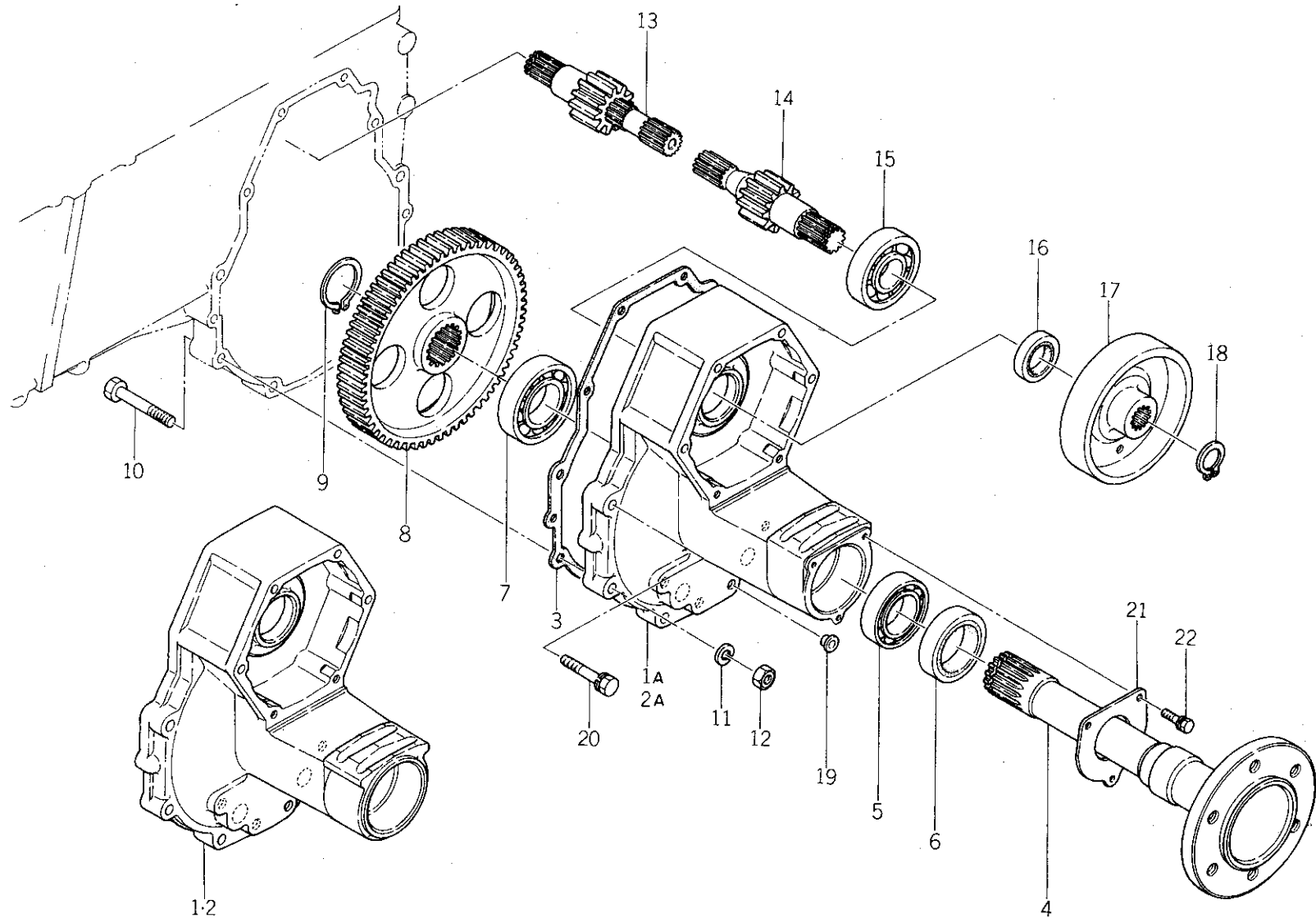

バインダー NO.  
BINDER NO.  
ISP3005

(1-101)

改訂番号年月	
SUPPLEMENT NO.	



33. ホイルシャフトケース  
WHEEL SHAFT CASE

管理コード

見出 番号 REF.NO.	コード番号 CODE NO.		部 品 名 称 PART NAME		個 数 Q'ty						注 文 単 位 Min.Q'ty		備 考 REMARKS
					SP 1500	SP 1540	SP 1700	SP 1740			SP 1540 LC	SP 1740 LC	
1	32602	0910	ケーシング ASS'Y	CASING ASS'Y	1	1					1		(a)326340710 & 399611000
1A	32602	0911	ケーシング ASS'Y	CASING ASS'Y	1	1	1	1			1	1	(b)326340711 & 399611000
2	32634	0720	ホイルシャフトケース; L	WHEEL SHAFT CASE; L.H	1	1					1		(a)
2A	32634	0721	ホイルシャフトケース; L	WHEEL SHAFT CASE; L.H	1	1	1	1			1	1	(b)
3	32699	0350	ガスケット	GASKET	2	2	2	2			2	2	
4	32630	0580	ホイルシャフト	WHEEL SHAFT	2	2					2	2	
4	32630	0620	ホイルシャフト	WHEEL SHAFT			2	2					
5	S04010	6008	ベアリング	BEARING	2	2	2	2			2	2	
6	05060	0045	オイルシール; 泥水φ45	OIL SEAL; MAD φ45	2	2	2	2			2	2	
7	S04010	6208	ベアリング	BEARING	2	2	2	2			2	2	
8	32637	0460	ファイナルギヤ	FINAL GEAR	2	2	2	2			2	2	
9	S03610	0040	スナップリング	SNAP RING	2	2	2	2			2	2	
10	01031	1065	ボルト	BOLT	8	8	8	8			8	8	
11	S02710	0010	スプリングワッシャ	SPRING WASHER	8	8	8	8			8	8	
12	S02010	0010	ナット	NUT	8	8	8	8			8	8	
13	32621	0700	デフシャフト; R	DIFF SHAFT; R.H	1	1	1	1			1	1	
14	32621	0710	デフシャフト; L	DIFF SHAFT; L.H	1	1	1	1			1	1	
15	S04010	6306	ベアリング	BEARING	2	2	2	2			2	2	
16	S05020	2230	オイルシール; D30.45.8	OIL SEAL; D30.45.8	2	2	2	2			2	2	
17	32851	0110	ブレーキドラム	BRAKE DRUM	2	2					2		(c)
17	32851	0121	ブレーキドラム	BRAKE DRUM	2	2	2	2			2	2	(d)
18	03610	0024	スナップリング	SNAP RING	2	2	2	2			2	2	
19	39846	0040	メクラセン	BLANK PLUG	4	4	4	4			4	4	
20	S01131	1045	ボルト	BOLT	4	4	4	4			4	4	
21	32636	0240	カバー	COVER	2	2	2	2			2	2	(b)
22	S01130	0816	ボルト	BOLT	6	6	6	6			6	6	(b)

バインダー NO.  
BINDER NO.

ISP3005

改訂番号年月

SUPPLEMENT NO.



33. ホイルシャフトケース  
WHEEL SHAFT CASE

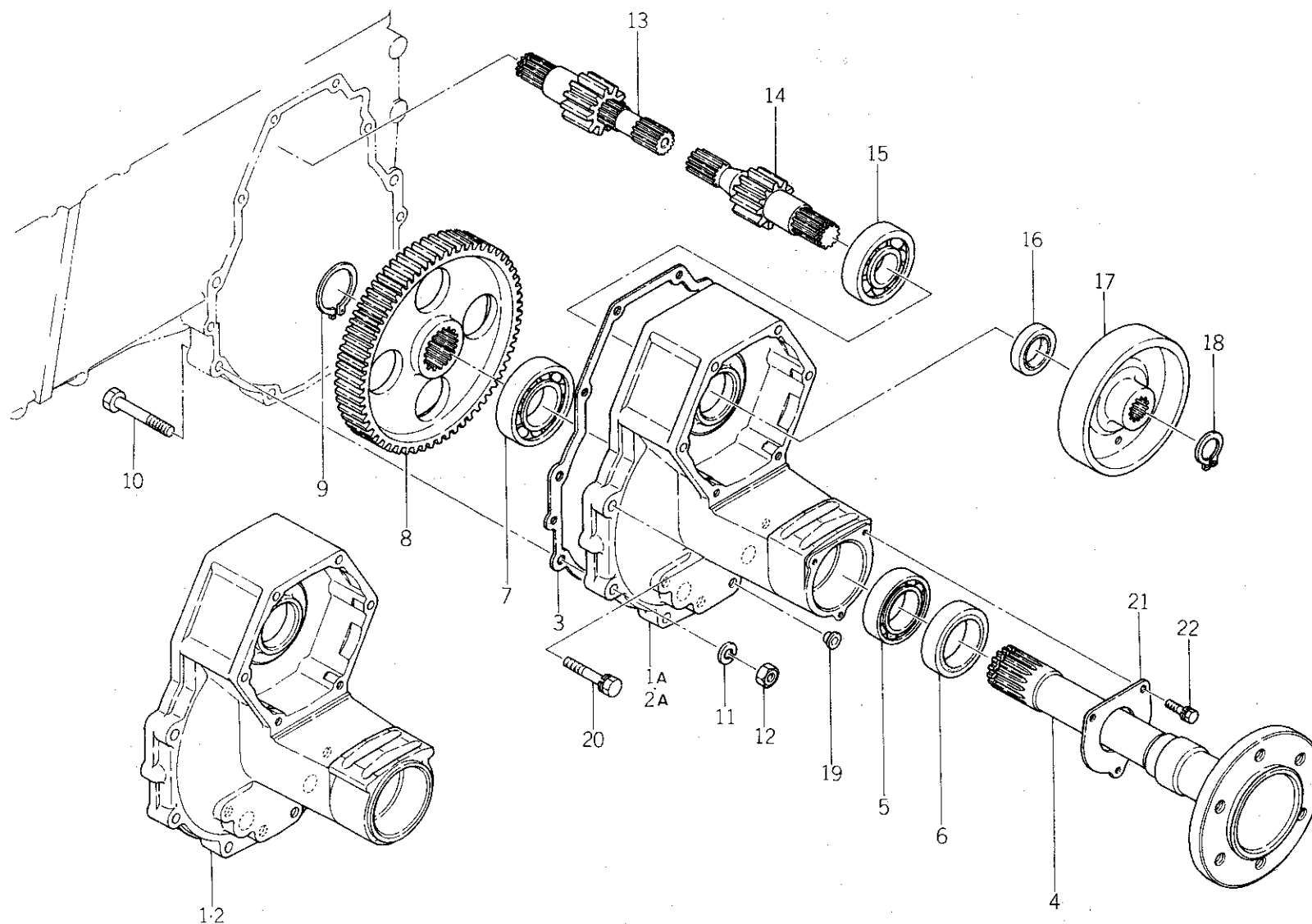

バインダー NO.  
BINDER NO.  
ISP3005

(1 - 103)

改訂番号年月	
SUPPLEMENT NO.	





34. ブレーキ  
BRAKE

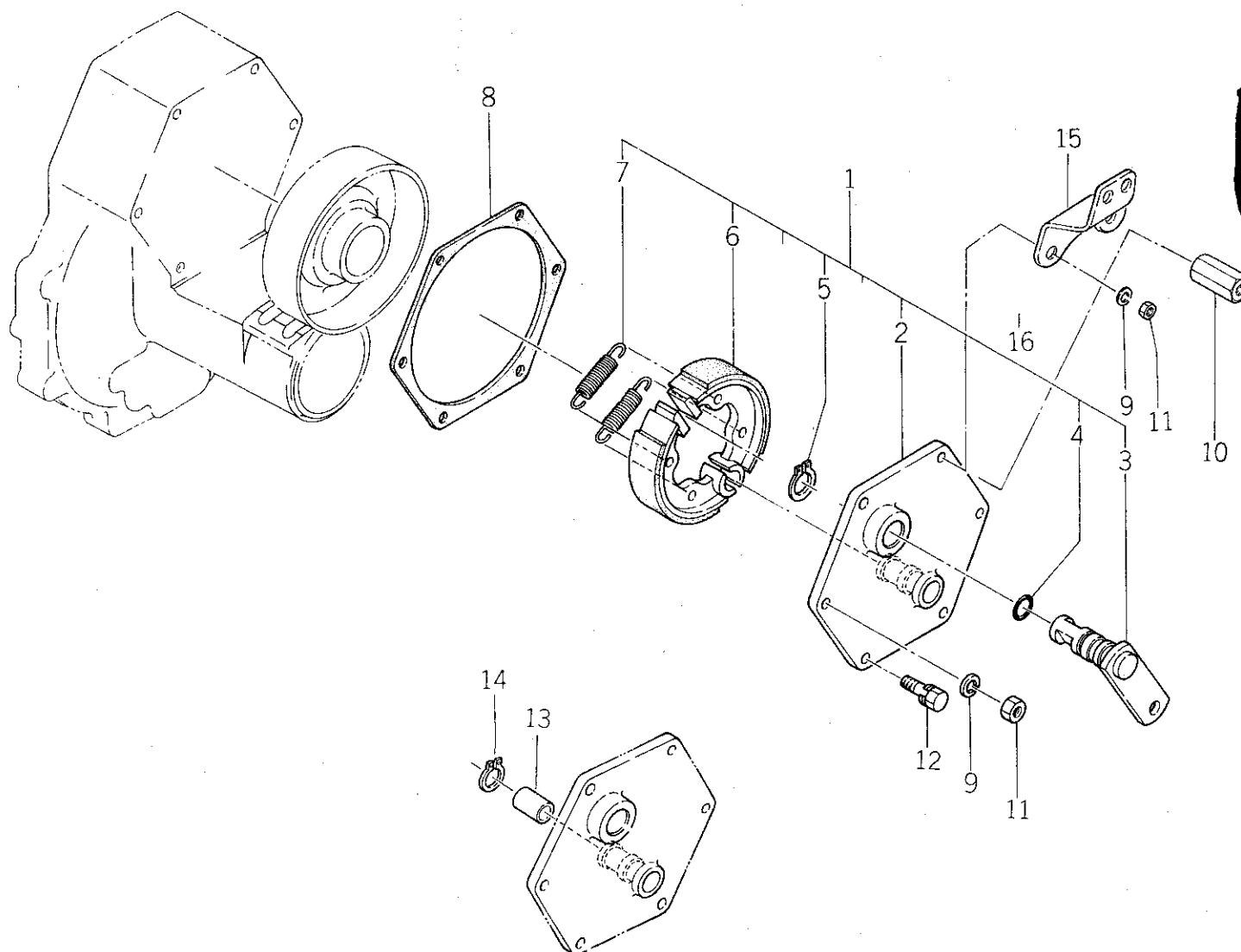

(1 - 105)

バインダー NO.	NO.
BINDER NO.	NO.
ISP3005	

改訂番号年月	
SUPPLEMENT NO.	



34. ブレーキ  
BRAKE

管理コード

見出 番号 REF.NO	コード番号 CODE NO.	部 品 名 称		個 数 Q'ty				SP 1540 LC	SP 1740 LC	注 文 単 位 Min.Q'ty	備 考 REMARKS
		PART	NAME	SP 1500	SP 1540	SP 1700	SP 1740				
1	32800 0410	ブレーキ ASS'Y	BRAKE ASS'Y	2	2			2			(a)
1	32800 0411	ブレーキ ASS'Y	BRAKE ASS'Y	2	2			2			(b) 下段注意参照
1	32800 0431	ブレーキ ASS'Y	BRAKE ASS'Y	2	2	2	2	2	2		(c)
2	32820 0160	ブレーキカバー	BRAKE COVER	2	2			2			(a)328210210 & 328260100
2	32820 0161	ブレーキカバー	BRAKE COVER	2	2			2			(b)328210210 & 328260101
2	32820 0170	ブレーキカバー	BRAKE COVER	2	2	2	2	2	2		(c)
3	32830 0240	ブレーキカム	BRAKE CAM	2	2			2			(a) (b)
3	32830 0250	ブレーキカム	BRAKE CAM	2	2	2	2	2	2		(c)
4	S 05210 0160	Oリング; P16	O-RING; P16	2	2	2	2	2	2		
5	S 03610 0020	スナップリング	SNAP RING	2	2	2	2	2	2		
6	32810 0120	ブレーキシュー	BRAKE SHOE	4	4			4			(a) (b)
6	32810 0140	ブレーキシュー	BRAKE SHOE	4	4	4	4	4	4		(c)
7	39821 2130	スプリング	SPRING	4	4			4			(a) (b)
7	39821 0741	スプリング	SPRING	4	4	4	4	4	4		(c)
8	32899 0110	ガスケット	GASKET	2	2	2	2	2	2		
9	S 02710 0008	スプリングワッシャー	SPRING WASHER	8	8	8	8	8	8		
10	49937 0240	ナット	NUT	2	2			2	2		
11	S 02010 0008	ナット	NUT	6	6	8	8	6	6		
12	S 01130 0820	ボルト	BOLT	4	4	4	4	4	4		
13	39923 2530	カラー	COLLAR	2	2						(b)
14	S 03610 0010	スナップリング	SNAP RING	2	2						(b)
15	35530 1020	フェンダブラケット	FENDER BRACKET			2	2				

見出番号13,14の部品は328000411 のブレーキASS'Yにだけ含まれます。他のブレーキASS'Yにはこの部品はついてません。

	(a)	(b)	(c)
SP1500	~10024	10025~10188	10189~
SP1540	~10145	10146~11869	11870~
SP1540LC	~10145	10146~11869	11870~

バインダー NO.  
BINDER NO.  
ISP3005

改訂番号年月  
SUPPLEMENT NO.



35. ミッション (P.T.O)  
TRANSMISSION (P.T.O)

SP1500 ~10188  
SP1540 ~11670  
SP1540LC ~11670

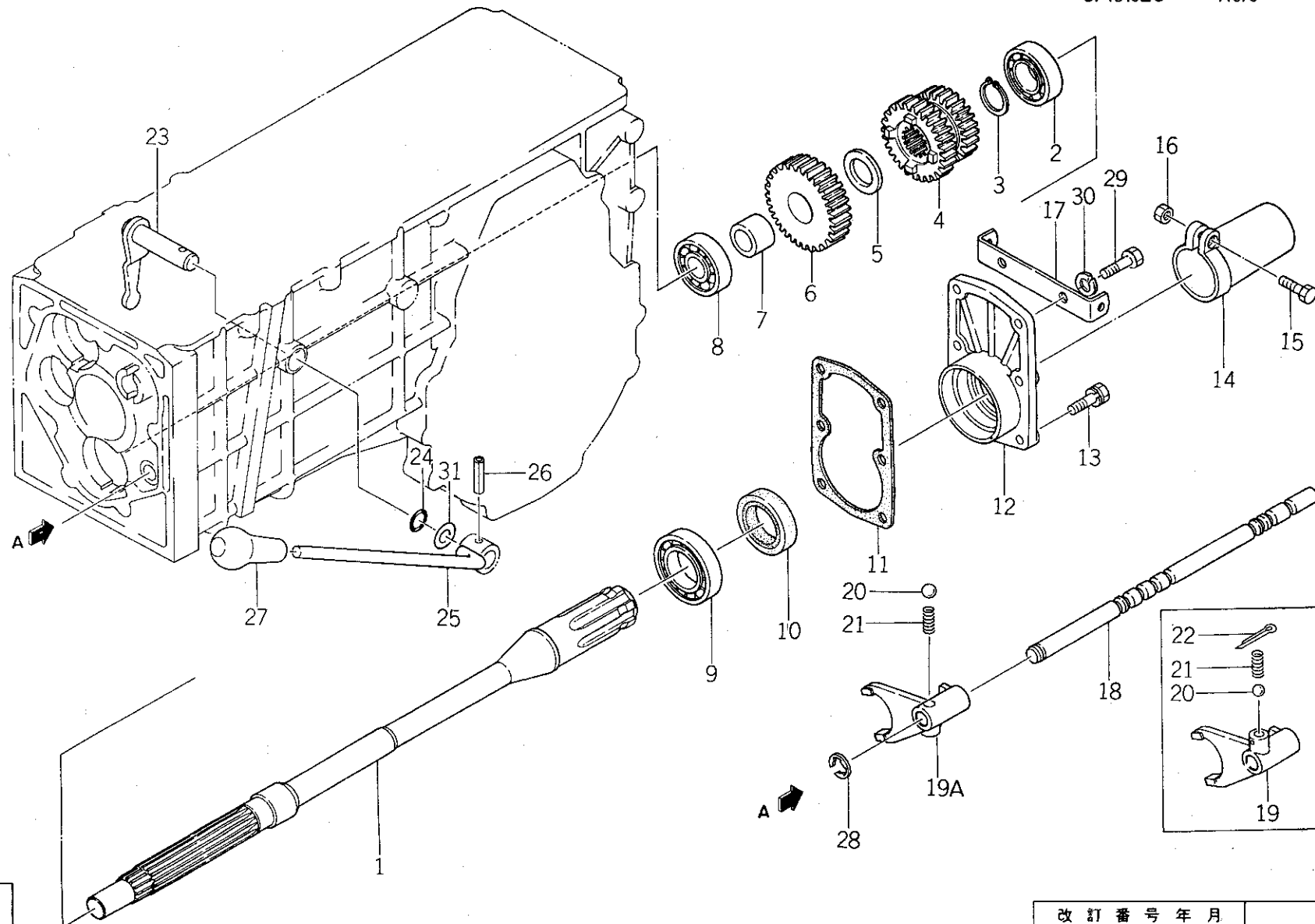

バインダー NO.  
BINDER NO.  
ISP3005

(1-107)

改訂番号年月	
SUPPLEMENT NO.	



35. ミッション (P.T.O)  
TRANSMISSION (P.T.O)

SP1500 ~10188  
SP1540 ~11670  
SP1540LC ~11670

管理コード

見出 番号 REF.NO.	コード番号 CODE NO.	部 品 名 称		個 数 Q'ty						SP 1540 LC	注文 単位 Min.Q'ty	備 考 REMARKS
		PART	NAME	SP 1500	SP 1540							
1	32259 0300	P.T.Oシャフト	P.T.O SHAFT	1	1					1		
2	S 04010 6205	ベアリング	BEARING	1	1					1		
3	S 03610 0025	スナップリング	SNAP RING	1	1					1		
4	32236 0590	スライドギヤB	SLIDE GEAR B	1	1					1		(a) M-H
4	32236 0591	スライドギヤB	SLIDE GEAR B	1	1					1		(b) M-H
5	39926 0610	スラストワッシャ	THRUST WASHER	1	1					1		
6	32237 0690	カウンタギヤ A	COUNTER GEAR A	1	1					1		L
7	39923 2370	カラー	COLLAR	1	1					1		
8	S 04010 6304	ベアリング	BEARING	1	1					1		
9	S 04010 6007	ベアリング	BEARING	1	1					1		
10	05020 2335	オイルシール	OIL SEAL	1	1					1		DT355511
11	32299 0770	ガスケット	GASKET	1	1					1		
12	32214 0600	シールカバー	SEAL COVER	1	1					1		
13	S 01131 0830	ボルト	BOLT	4	4					4		
14	S 49819 0140	P.T.Oキャップ	P.T.O CAP	1	1					1		
15	S 01010 0620	ボルト	BOLT	1	1					1		
16	S 02010 0006	ナット	NUT	1	1					1		
17	51851 0150	ブラケット	BRACKET	1	1					1		ICDLは不要
18	32431 1410	シフトロッド	SHIFTER ROD	1	1					1		
19	32441 1000	シフトフォーク	SHIFTER FORK	1	1					1		(c)
19A	32441 1001	シフトフォーク	SHIFTER FORK	1	1					1		(d)
20	S 04810 0010	スチールボール	STEEL BALL	1	1					1		
21	S 49821 0690	スプリング	SPRING	1	1					1		
22	S 03010 2025	スプリットピン	SPLIT PIN	1	1					1		(c)
23	32420 1000	シフトアーム	SHIFT ARM	1	1					1		

バインダー NO.  
BINDER NO.

I SP 3 0 0 5

改訂番号年月  
SUPPLEMENT NO.



35. ミッション (P.T.O)  
TRANSMISSION (P.T.O)

SP1500 ~10188  
SP1540 ~11670  
SP1540LC ~11670

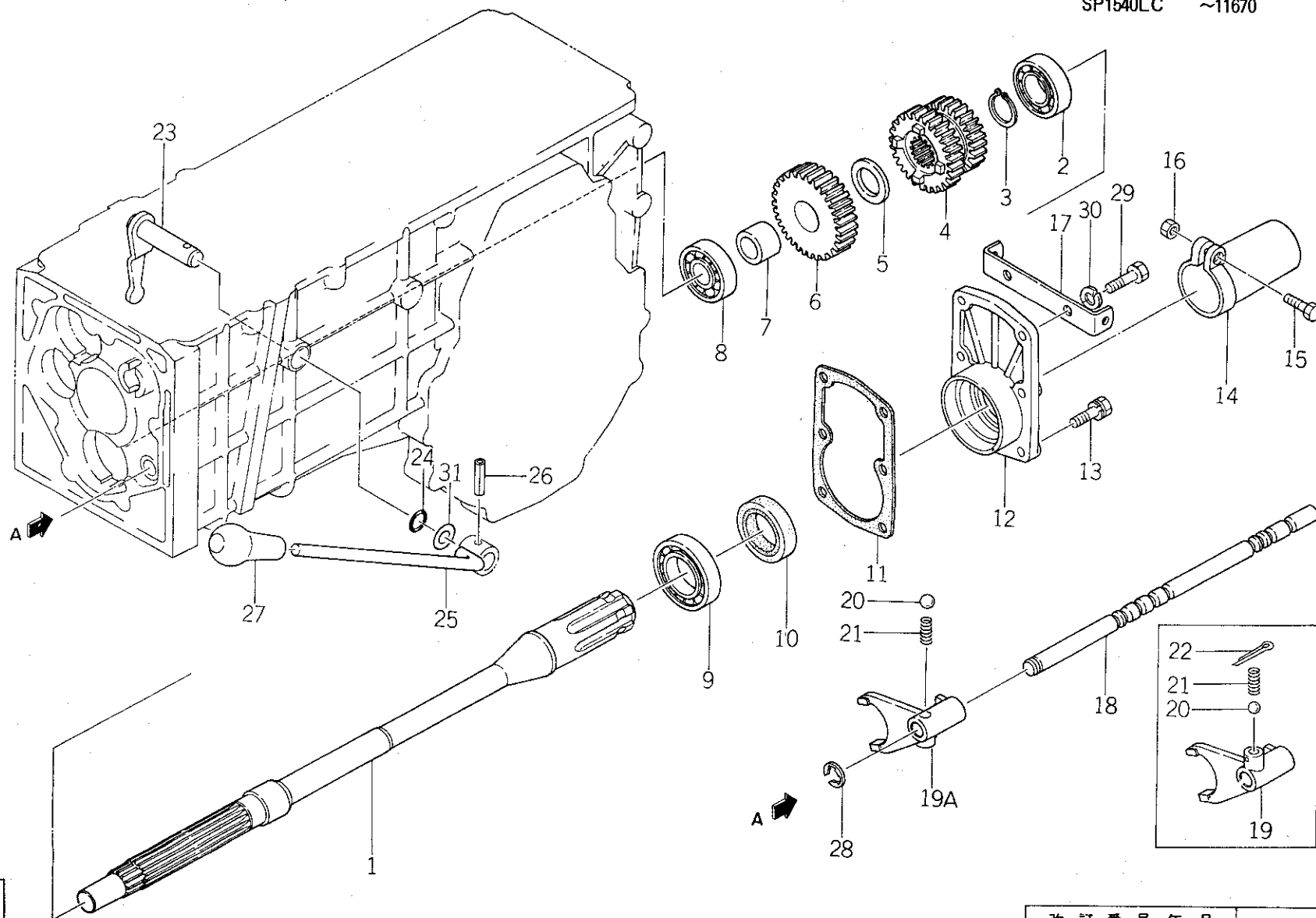

バインダー NO.  
BINDER NO.  
ISP3005

改訂番号年月	
SUPPLEMENT NO.	



35. ミッション (P.T.O)  
TRANSMISSION (P.T.O)

SP1500 ~10188  
SP1540 ~11670  
SP1540LC ~11670

管理コード

見出 番号 REF.NO.	コード番号 CODE NO.	部 品 名 称 PART NAME		個 数 Q'ty				SP 1540 LC	注文 単位 Min.Q'ty	備 考 REMARKS
				SP 1500	SP 1540					
24	05210 0150	Oリング; P15	O-RING; P15	1	1			1		
25	32410 0920	チェンジレバー	CHANGE LEVER	1	1			1		
26	S 03030 0625	スプリングピン	SPRING PIN	1	1			1		
27	S 49818 0100	グリップ	GRIP	1	1			1		
28	S 03680 0010	スナップリング	SNAP RING							
29	01031 0825	ボルト	BOLT	2	2			1		
30	S 02710 0008	スプリングワッシャー	SPRING WASHER	2	2			1		
31	S 19928 0300	シム; 0.5	SHIM	A/R	A/R			A/R		

	(a)	(b)	(c)	(d)
SP1500	~10104	10105~10188	~10098	10099~
SP1540	~10980	10981~11670	~11088	11089~
SP1540LC	~10980	10981~11670	~11088	11089~

バインダー NO.  
BINDER NO.

改訂番号年月  
SUPPLEMENT NO.



35A. ミッション (P.T.O)  
TRANSMISSION (P.T.O)

SP1540  
SP1540  
SP1540LC

10189 ~  
11671 ~  
11671 ~

SP1700  
SP1740  
SP1740LC

10001 ~  
10001 ~  
10001 ~

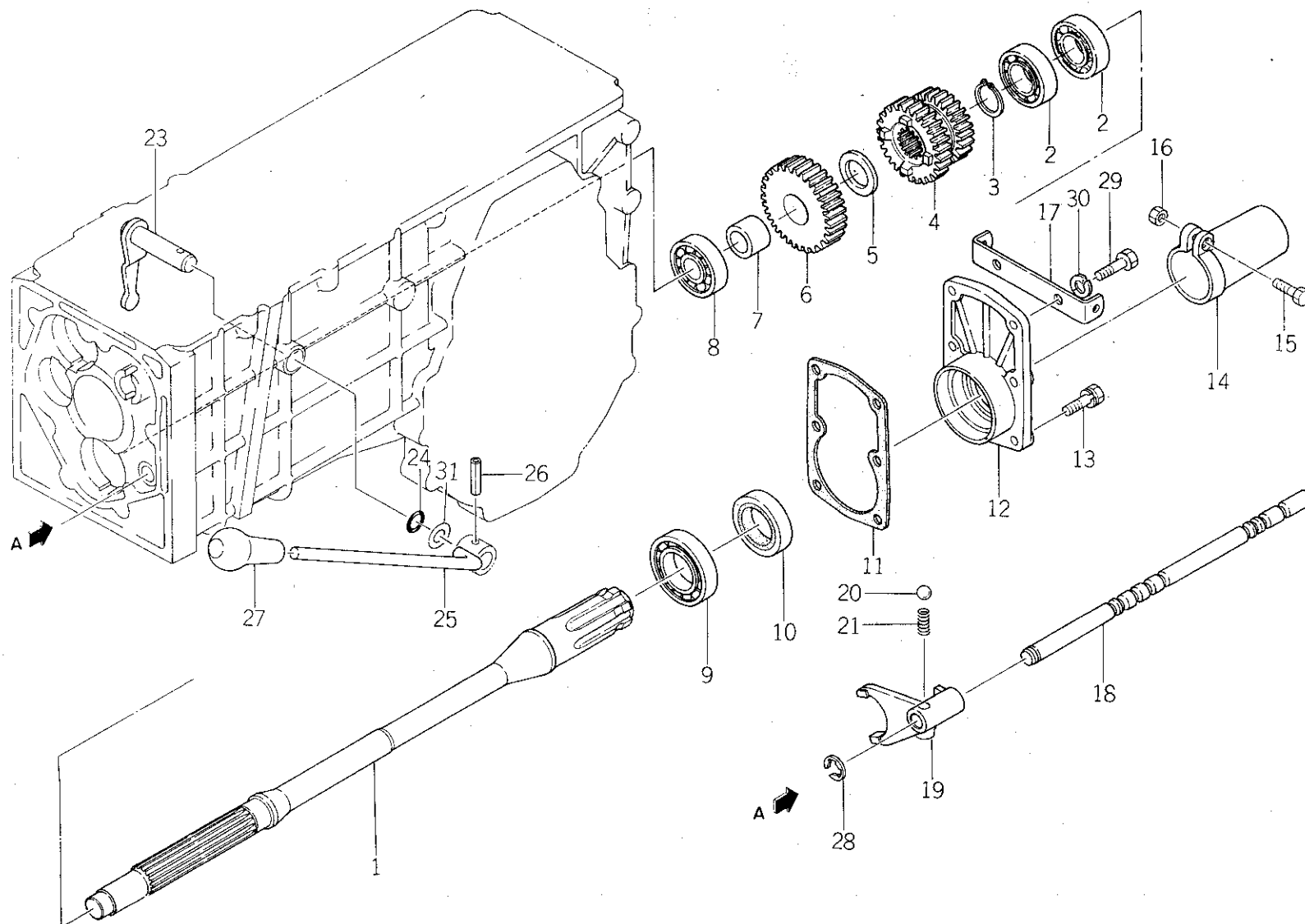

バインダー NO.  
BINDER NO.  
ISP3005

(1-111)

改訂番号年月	
SUPPLEMENT NO.	



35A. ミッション (P.T.O)  
TRANSMISSION (P.T.O)

SP1540 10189 ~ SP1700 10001 ~  
SP1540 11671 ~ SP1740 10001 ~  
SP1540LC 11671 ~ SP1740LC 10001 ~

管理コード

見出 番号 REF.NO.	コード番号 CODE NO.	部 品 名 称		個 数 Q'ty				SP 1540 LC	SP 1740 LC	注 文 単 位 Min.Q'ty	備 考 REMARKS
		PART	NAME	SP 1500	SP 1540	SP 1700	SP 1740				
1	32259 0301	P.T.Oシャフト	P.T.O SHAFT		1			1			(a)
1	32259 0302	P.T.Oシャフト	P.T.O SHAFT	1	1	1	1	1	1		(b)
2	04010 9036	ベアリング	BEARING		2			2			(a)
2	S04010 6006	ベアリング	BEARING	2	2	2	2	2	2		(b)
3	03610 0028	スナップリング	SNAP RING		1			1			(a)
3	03610 0030	スナップリング	SNAP RING	1	1	1	1	1	1		(b)
4	32236 0592	スライドギヤB	SLIDE GEAR B		1			1			(a) M-H
4	32236 0593	スライドギヤB	SLIDE GEAR B	1	1	1	1	1	1		(b) M-H
5	39926 1180	スラストワッシャ	THRUST WASHER		1						(a)
5	39926 1181	スラストワッシャ	THRUST WASHER	1	1	1	1	1	1		(b)
6	32237 0692	カウンタギヤA	COUNTER GEAR A		1			1			(a) L
6	32237 0693	カウンタギヤA	COUNTER GEAR A	1	1	1	1	1	1		(b) L
7	39923 2371	カラー	COLLAR		1	1	1				(a)
7	39923 2372	カラー	COLLAR	1	1	1	1	1	1		(b)
8	S04010 6304	ベアリング	BEARING	1	1	1	1	1	1		
9	S04010 6007	ベアリング	BEARING	1	1	1	1	1	1		
10	05020 2335	オイルシール	OIL SEAL	1	1	1	1	1	1		DT355511
11	32299 0770	ガスケット	GASKET	1	1	1	1	1	1		
12	32214 0600	シールカバー	SEAL COVER	1	1	1	1	1	1		
13	S01131 0830	ボルト	BOLT	4	4	4	4	4	4		
14	S49819 0140	P.T.Oキャップ	P.T.O CAP	1	1	1	1	1	1		
15	S01010 0630	ボルト	BOLT	1	1	1	1	1	1		
16	S02010 0006	ナット	NUT	1	1	1	1	1	1		
17	51851 0150	ブラケット	BRACKET	1	1	1	1	1	1		
18	32431 1411	シフトロッド	SHIFTER ROD	1	1	1	1	1	1		(c)
18	32431 1412	シフトロッド	SHIFTER ROD	1	1	1	1	1	1		(d)

バインダー NO.  
BINDER NO.

1 SP3005

(1 - 112)

改訂番号年月  
SUPPLEMENT NO.



35A. ミッション (P.T.O)  
TRANSMISSION (P.T.O)

SP1540	10189 ~	SP1700	10001 ~
SP1540	11671 ~	SP1740	10001 ~
SP1540LC	11671 ~	SP1740LC	10001 ~

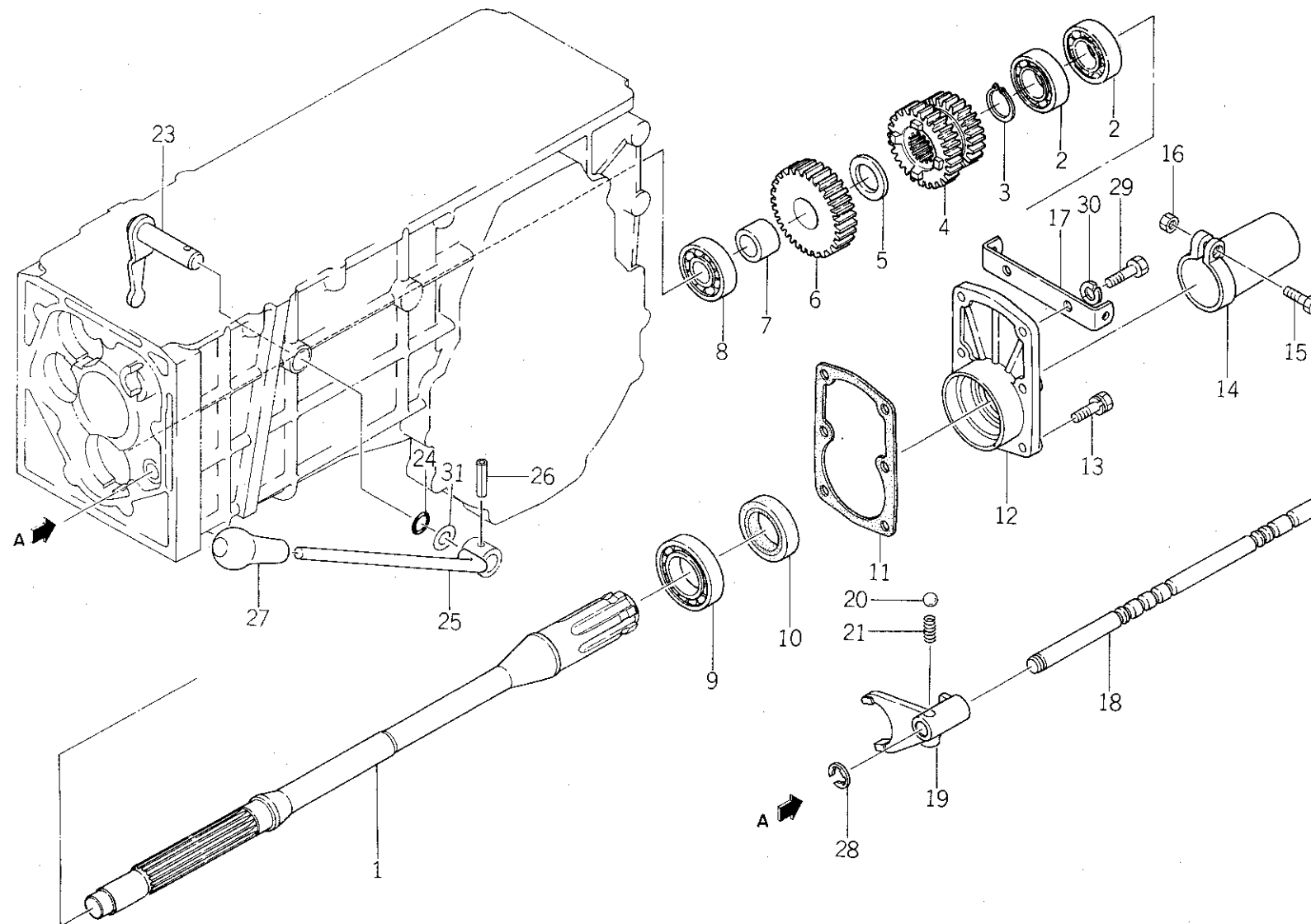

バインダー NO.  
BINDER NO.  
ISP3005

改訂番号年月	
SUPPLEMENT NO.	



35A. ミッション (P.T.O)  
TRANSMISSION (P.T.O)

SP1540 10189 ~ SP1700 10001 ~  
SP1540 11671 ~ SP1740 10001 ~  
SP1540LC 11671 ~ SP1740LC 10001 ~

管理コード

見出 番号 REF.NO	コード番号 CODE NO.	部 品 名 称		個 数 Q'ty				注 文		備 考
		PART	NAME	SP 1500	SP 1540	SP 1700	SP 1740	SP 1540 LC	SP 1740 LC	
19	32441 1002	シフトフォーク	SHIFTER FORK	1	1	1	1	1	1	
20	S 04810 0010	スチールボール	STEEL BALL	1	1	1	1	1	1	
21	S 49821 0690	スプリング	SPRING	1	1	1	1	1	1	
23	32420 1000	シフトアーム	SHIFT ARM	1	1	1	1	1	1	
24	05210 0150	Oリング; P15	O-RING; P15	1	1	1	1	1	1	
25	32410 0920	チェンジレバー	CHANGE LEVER	1	1			1	1	
25	32410 1030	チェンジレバー	CHANGE LEVER			1	1			
26	S 03030 0625	スプリングピン	SPRING PIN	1	1	1	1	1	1	
27	S 49818 0100	グリップ	GRIP	1	1	1	1	1	1	
28	S 03680 0010	スナップリング	SNAP RING	1	1	1	1	1	1	
29	01031 0825	ボルト	BOLT	2	2	2	2	2	2	
30	S 02710 0008	スプリングワッシャ	SPRING WASHER	2	2	2	2	2	2	
31	S 19928 0300	シム; 0.5	SHIM; 0.5	A/R	A/R	A/R	A/R	A/R	A/R	

	(a)	(b)	(c)	(d)
SP1500		10189~	~10222	10223~
SP1540	11671~11829	11830~	~12126	12127~
SP1700		10001~	~10052	10053~
SP1740		10001~	~10245	10246~
SP1540LC	11671~11829	11830~	~10222	10223~
SP1740LC		10001~		10001~

バインダー NO.  
BINDER NO.

ISP3005

(1-114)

改訂番号年月

SUPPLEMENT NO.



36. ステアリングケース  
STEERING CASE

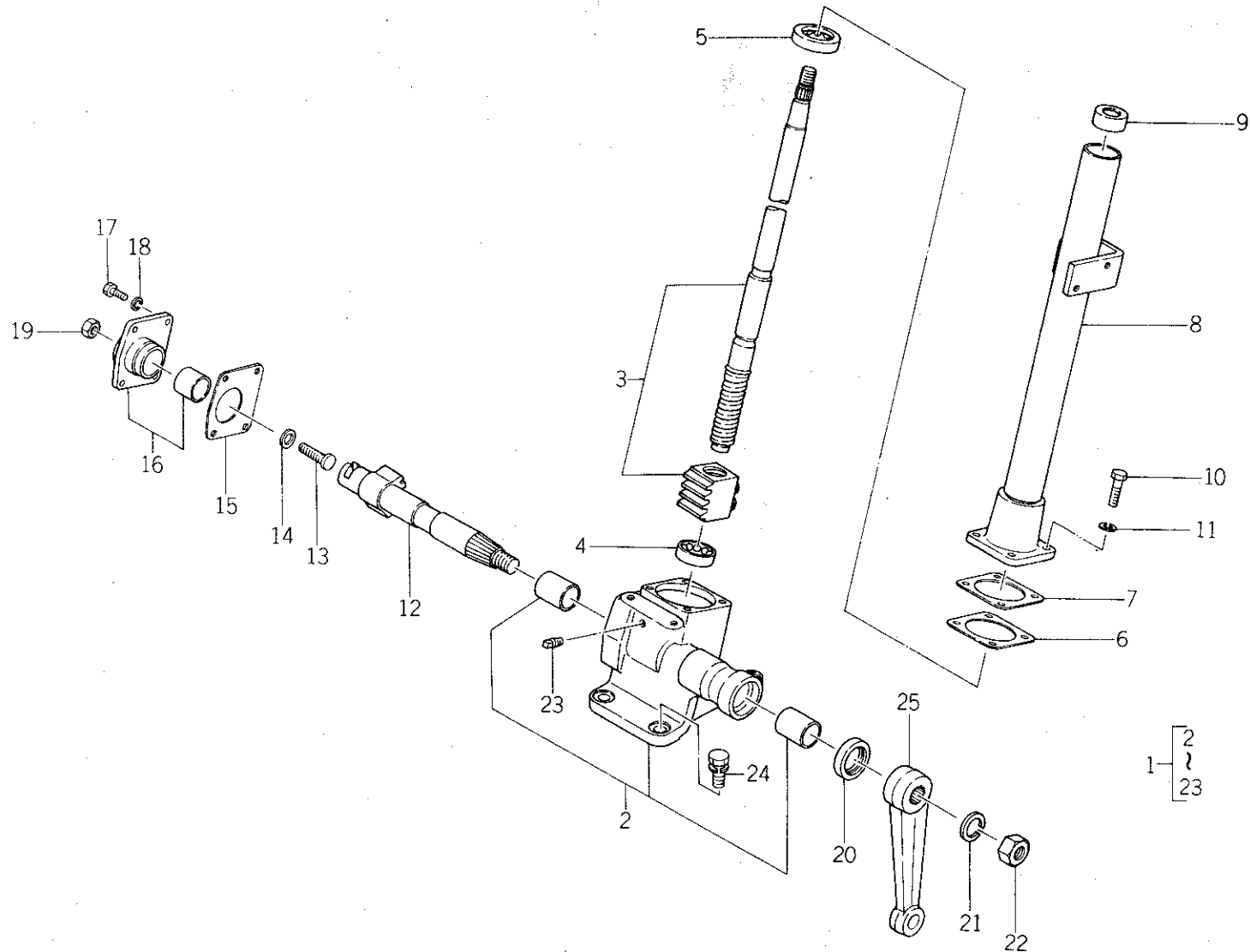

バインダー NO.  
BINDER NO.  
ISP3005

(1-115)

改訂番号年月	
SUPPLEMENT NO.	



36. ステアリングケース  
STEERING CASE

管理コード

見出 番号 REF.NO.	コード番号 CODE NO.	部 品 名 称		個 数 Q'ty				SP 1540 LC	SP 1740 LC	注 文 単 位 Min.Q'ty	備 考 REMARKS
		PART	NAME	SP 1500	SP 1540	SP 1700	SP 1740				
1	33401 0560	ステアリングケース ASS'Y	STEERING CASE ASS'Y	1	1	1	1	1	1		
2	33429 2168	ボックス ASS'Y	BOX ASS'Y	1	1	1	1	1	1		
3	33429 2164	ボールネジユニット	BALL SCREW UNIT	1	1	1	1	1	1		
4	33429 2174	ベアリング	BEARING	1	1	1	1	1	1		
5	33429 0490	ベアリング	BEARING	1	1	1	1	1	1		
6	33429 2171	パッキン	GASKET	1	1	1	1	1	1		
7	33429 2173	シム	SHIM	A/R	A/R	A/R	A/R	A/R	A/R		
8	33429 2169	トップカバー ASS'Y	TOP COVER ASS'Y	1	1	1	1	1	1		
9	33429 2176	ブッシュ	BUSH	1	1	1	1	1	1		
10	01031 0818	ボルト	BOLT	4	4	4	4	4	4		
11	S 02710 0008	スプリングワッシャ	SPRING WASHER	4	4	4	4	4	4		
12	33429 2165	クロスシャフト	CROSS SHAFT	1	1	1	1	1	1		
13	33429 2166	アジャストボルト	ADJUST BOLT	1	1	1	1	1	1		
14	33429 2167	アジャストプレート	ADJUST PLATE	1	1	1	1	1	1		
15	33429 2172	パッキン	PACKING	1	1	1	1	1	1		
16	33429 2170	サイドカバー	SIDE COVER ASS'Y	1	1	1	1	1	1		
17	01011 0618	ボルト	BOLT	4	4	4	4	4	4		
18	S 02710 0006	スプリングワッシャ	SPRING WASHER	4	4	4	4	4	4		
19	02050 0008	ナット	NUT	1	1	1	1	1	1		
20	33429 2175	オイルシール	OIL SEAL	1	1	1	1	1	1		
21	S 02710 0016	スプリングワッシャ	SPRING WASHER	1	1	1	1	1	1		
22	S 02020 0016	ナット	NUT	1	1	1	1	1	1		
23	06450 0010	プラグ; PT1/8	PLUG; PT1/8	1	1	1	1	1	1		
24	S 01130 1235	ボルト	BOLT	3	3	3	3	3	3		
25	33452 1440	アーム; ピットマン	ARM; PITMAN	1	1	1	1	1	1		

バインダー NO.  
BINDER NO.

( 1 - 116 )

改訂番号年月  
SUPPLEMENT NO.

I SP 3 0 0 5



37. コラムシフト, ステアリングホイール  
COLUMN SHIFT, STEERING WHEEL

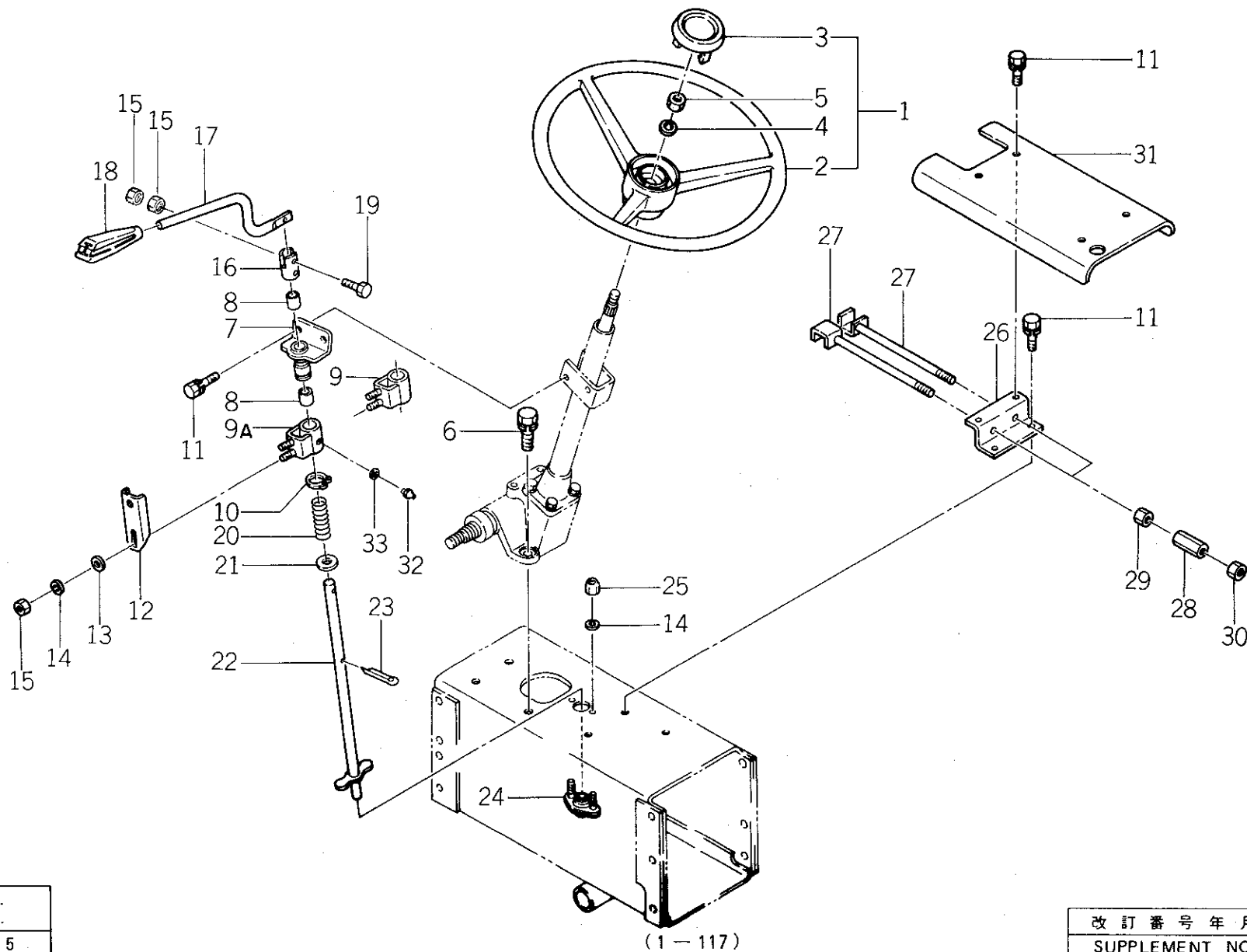

バインダー NO.  
BINDER NO.  
ISP3005

改訂番号年月	
SUPPLEMENT NO.	



37. コラムシフト, ステアリングホイール  
COLUMN SHIFT, STEERING WHEEL

管理コード

見出 番号 REF.NO.	コード番号 CODE NO.	部 品 名 称		個 数 Q'ty				SP 1540 LC	SP 1740 LC	注 文 単 位 Min.Q'ty	備 考 REMARKS
		PART	NAME	SP 1500	SP 1540	SP 1700	SP 1740				
1	33430 0040	ステアリングホイール ASS'Y	STEERING WHEEL ASS'Y	1	1	1	1	1	1		M12細目  (a) グリスニップルなし (a) グリスニップル付
2	33431 0130	ステアリングホイール	STEERING WHEEL	1	1	1	1	1	1		
3	33432 0080	ハンドルキャップ	HANDLE CAP	1	1	1	1	1	1		
4	S02710 0012	スプリングワッシャ	SPRING WASHER	1	1	1	1	1	1		
5	S02021 0012	ナット	NUT	1	1	1	1	1	1		
6	S01131 1235	ボルト	BOLT	3	3	3	3	3	3		
7	32450 0170	シフトガイド	SHIFT GUIDE	1	1	1	1	1	1		
8	S39851 0310	ブッシュ	BUSH	2	2	2	2	2	2		
9	32450 0160	シフトガイド	SHIFT GUIDE	1	1			1			
9A	32450 0161	シフトガイド	SHIFT GUIDE	1	1	1	1	1	1		
10	S03610 0022	スナップリング	SNAP RING	1	1	1	1	1	1		
11	S01130 0816	ボルト	BOLT	6	6	6	6	6	6		
12	32451 0290	シフトガイド	SHIFT GUIDE	1	1	1	1	1	1		
13	S02610 0006	ワッシャ	WASHER	2	2	2	2	2	2		
14	S02710 0006	スプリングワッシャ	SPRING WASHER	4	4	4	4	4	4		
15	S02010 0006	ナット	NUT	4	4	4	4	4	4		
16	32432 0360	シフトボス	SHFTER BOSS	1	1	1	1	1	1		
17	32411 1060	チェンジレバー	CHANGE LEVER	1	1	1	1	1	1		
18	39818 0560	グリップ	GRIP	1	1	1	1	1	1		
19	01011 0630	ボルト	BOLT	1	1	1	1	1	1		
20	39821 1220	スプリング	SPRING	1	1	1	1	1	1		
21	S39921 1220	スペーサ	SPACER	1	1	1	1	1	1		
22	32420 0400	シフトアーム	SHIFT ARM	1	1	1	1	1	1		
23	S03010 3025	スプリットピン	SPLIT PIN	1	1	1	1	1	1		
24	39856 0810	ベアリング	BEARING	1	1	1	1	1	1		

バインダー NO.  
BINDER NO.

ISP3005

(1 - 118)

改訂番号年月

SUPPLEMENT NO.

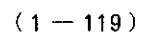
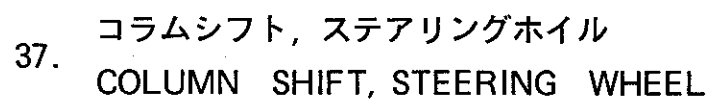

改訂番号年月	
SUPPLEMENT NO.	



37. コラムシフト, ステアリングホイール  
COLUMN SHIFT, STEERING WHEEL

管理コード

見出 番号 REF.NO.	コード番号 CODE NO.		部 品 名 称 PART NAME		個 数 Q'ty				注 文 単位 Min.Q'ty		備 考 REMARKS
					SP 1500	SP 1540	SP 1700	SP 1740	SP 1540 LC	SP 1740 LC	
25	02240	0006	Uナット	U-NUT	2	2	2	2	2	2	
26	32450	0150	シフトガイド	SHIFT GUIDE	1	1	1	1	1	1	
27	32430	0370	シフトロッド	SHIFTER ROD	2	2			2	2	
27	32430	0390	シフトロッド	SHIFTER ROD			2	2			
28	39916	0170	ターンバックル	TURN BUKLE	2	2	2	2	2	2	
29	S 02070	0010	ナット	NUT	2	2	2	2	2	2	
30	02010	9077	ナット; M10左ネジ	NUT; M10 LEFT	2	2	2	2	2	2	
31	35076	1300	カバー	COVER	1	1			1	1	
31	35076	1430	カバー	COVER			1	1			
32	S 06061	0000	グリスニップル	GREASE NIPPLE	1	1	1	1	1	1	(b)
33	S 02610	0006	ワッシャ	WASHER	1	1	1	1	1	1	(b)

	(a)	(b)
SP1500	~10188	10189~
SP1540	~11716	11717~
SP1700	_____	10001~
SP1740	_____	10001~
SP1540LC	~11716	11717~
SP1740LC	_____	10001~

バインダー NO.  
BINDER NO.

ISP3005

(1 - 120)

改訂番号年月  
SUPPLEMENT NO.



38. ダッシュボード  
DASH BOARD

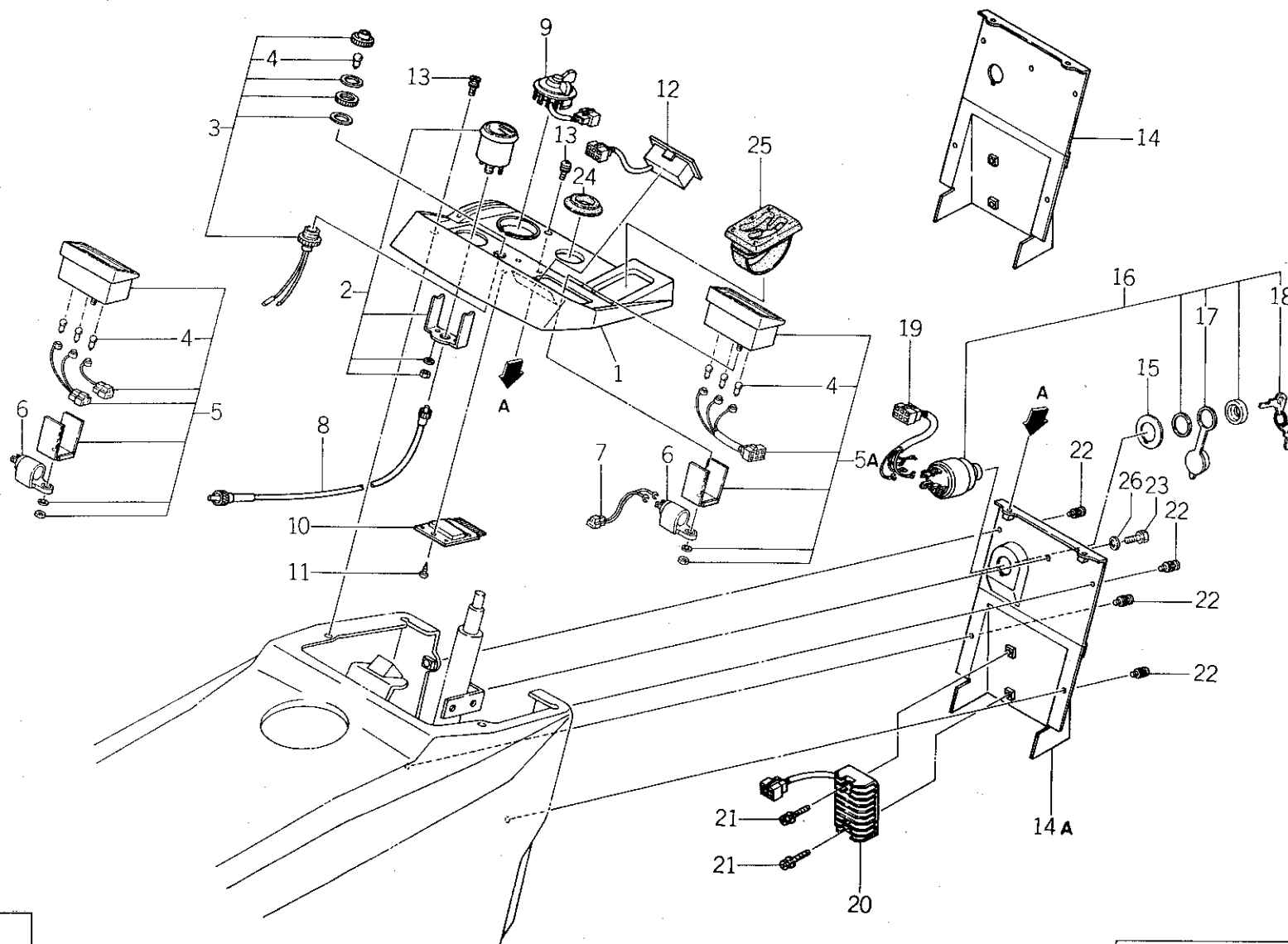

バインダー NO.  
BINDER NO.  
ISP3005

(1 - 121)

改訂番号年月	
SUPPLEMENT NO.	



38. ダッシュボード  
DASH BOARD

管理コード

見出 番号 REF.NO.	コード番号 CODE NO.	部 品 名 称		個 数 Q'ty				注 文		備 考 REMARKS
		PART	NAME	SP 1500	SP 1540	SP 1700	SP 1740	SP 1540 LC	SP 1740 LC	
1	35071 0480	ダッシュボード	DASH BOARD	1	1	1	1	1	1	
2	38545 0290	タコメータ ASS'Y	TACHO METER ASS'Y	1	1	1	1	1	1	
3	38510 0401	ランプ ASS'Y	LAMP ASS'Y	1	1			1		(a)
3	38510 0750	ランプ ASS'Y	LAMP ASS'Y	1	1	1	1	1	1	(b)
4	38512 0030	バルブ	BULB	4	4	4	4	4	4	
5	38510 0640	ランプ ASS'Y	LAMP ASS'Y	1	1			1		(a)
5A	38510 0760	ランプ ASS'Y	LAMP ASS'Y	1	1	1	1	1	1	(b)
6	S38523 0030	フラッシュユニット	FLASHER UNIT	1	1	1	1	1	1	
7	38560 4300	ワイヤーハーネス	WIRE HARNESS	1	1			1		(a)
7	38560 4700	ワイヤーハーネス	WIRE HARNESS	1	1	1	1	1	1	(b)
8	38535 0240	フレキシブルシャフト	FLEXIBLE SHAFT	1	1	1	1	1	1	
9	38520 0880	スイッチ ASS'Y	SWITCH ASS'Y	1	1			1		(a)
9	38520 0940	スイッチ ASS'Y	SWITCH ASS'Y	1	1	1	1	1	1	(b)
10	38587 0230	コントローラ	CONTROLLER	1	1			1		(a)
11	01510 9550	スクリュ	SCREW	3	3			3		(a)
12	38504 0100	メータ ASS'Y	METER ASS'Y	1	1	1	1	1	1	IC, ICDL専用オプション
13	01510 9540	スクリュ	SCREW	4	4	4	4	4	4	
14	35075 0680	カバー	COVER	1	1	1	1	1		(a)
14A	35075 0681	カバー	COVER	1	1	1	1	1		(b)
14A	35075 0682	カバー	COVER	1	1	1	1	1	1	
15	39019 0030	コーションプレート	CAUTION PLATE	1	1	1	1	1	1	
16	S38520 0101	スイッチ ASS'Y	SWITCH ASS'Y	1	1	1	1	1	1	
17	38580 0011	キーキャップ	KEY CAP	1	1	1	1	1	1	
18	38521 0020	キー	KEY	1	1	1	1	1	1	
19	38560 4510	ワイヤーハーネス	WIRE HARNESS	1	1			1		(a)

バインダー NO.  
BINDER NO.  
I SP 3 0 0 5

改訂番号年月  
SUPPLEMENT NO.



38. ダッシュボード  
DASH BOARD

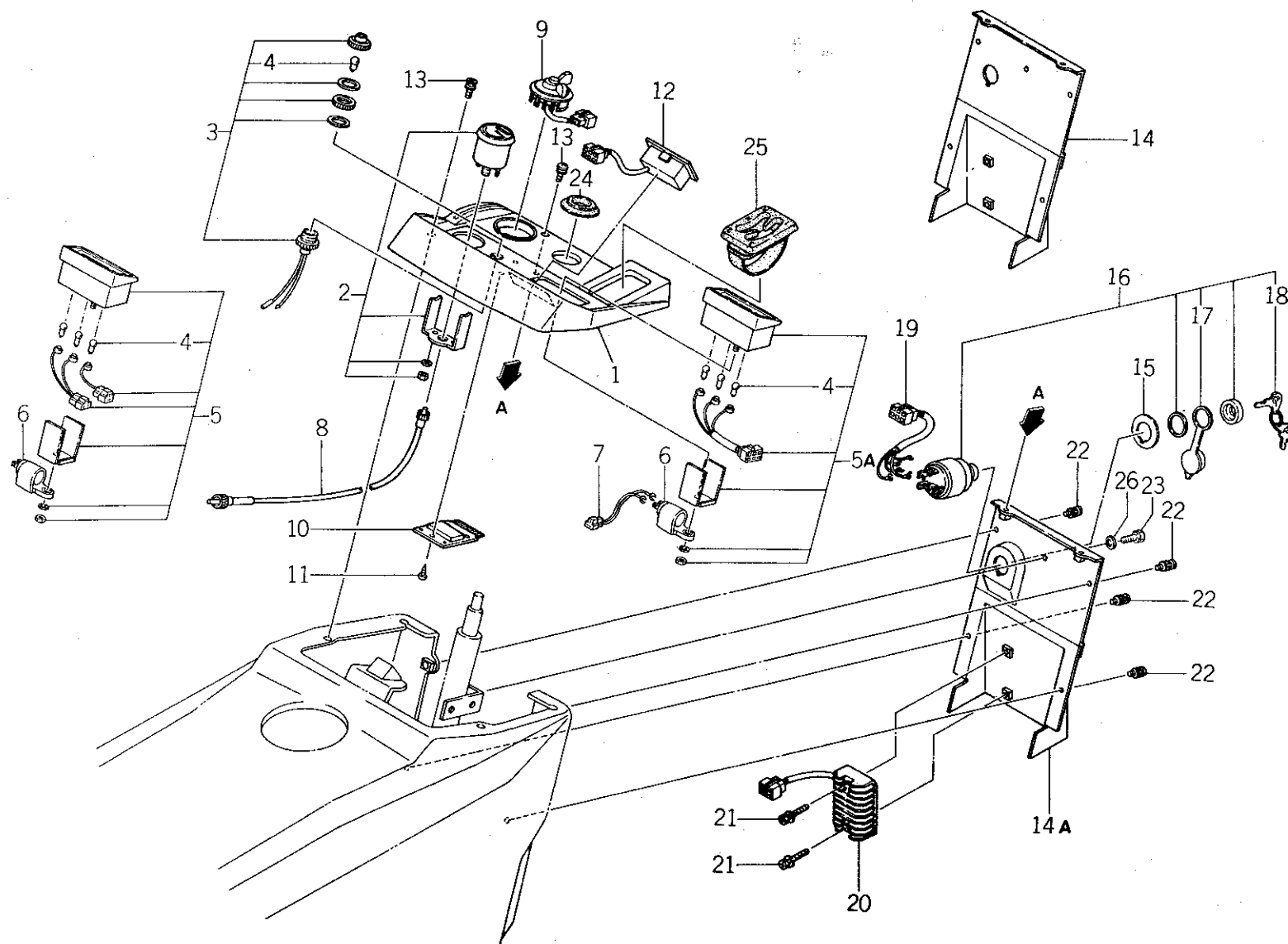

バインダー NO.  
BINDER NO.  
ISP3005

(1 - 123)

改訂番号年月	
SUPPLEMENT NO.	



38. ダッシュボード  
DASH BOARD

管理コード

見出 番号 REF.NO.	コード番号 CODE NO.	部 品 名 称 PART NAME		個 数 Q'ty				SP 1540 LC	SP 1740 LC	注 文 単 位 Min.Q'ty	備 考 REMARKS
				SP 1500	SP 1540	SP 1700	SP 1740				
19	38560 4810	ワイヤーハーネス	WIRE HARNESS	1	1	1	1	1	1		(b)
20	18551 6060	レギュレータ	REGULATOR	1	1	1	1	1	1		
21	S 01114 0625	ボルト	BOLT	2	2	2	2	2	2		
22	S 01515 0616	スクリュ	SCREW	4	4	4	4	4	4		
23	S 01130 0816	ボルト	BOLT	1	1	1	1	1	1		
24	39811 0800	ゴム	RUBBER	1	1	1	1	1	1		
25	39811 2830	ゴム	RUBBER	1	1	1	1	1	1		
26	S 02610 0008	ワッシャ	WASHER	1	1	1	1	1	1		

	(a)	(b)
SP1500	~10069	10070~
SP1540	~10559	10560~
SP1700	_____	10001~
SP1740	_____	10001~
SP1540LC	~10559	10560~
SP1740LC	_____	10001~

バインダー NO.  
BINDER NO.

(1 - 124)

改訂番号年月  
SUPPLEMENT NO.

ISP3005

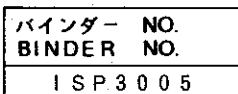
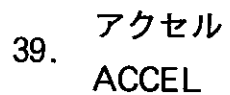



改訂番号年月	
SUPPLEMENT NO.	

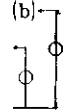

39. アクセル  
ACCEL

管理コード

見 出 番 号 REF.NO.	コード番号 CODE NO.	部 品 名 称 PART NAME		個 数 Q'ty				注 文 単 位 Min.Q'ty		備 考 REMARKS
				SP 1500	SP 1540	SP 1700	SP 1740	SP 1540 LC	SP 1740 LC	
1	31210 0650	アクセルバー	ACCEL LEVER	1	1	1	1	1	1	
2	39821 2210	スプリング	SPRING	1	1	1	1	1	1	
3	S 02010 0008	ナット	NUT	2	2	2	2	2	2	
4	31260 0310	アクセルペダル	ACCEL PEDAL	1	1	1	1	1	1	
5	31207 0020	ワイヤ ASS'Y	WIRE ASS'Y	1	1			1		(a)
5A	31207 0021	ワイヤ ASS'Y	WIRE ASS'Y	1	1	1	1	1	1	(b) 
5A	31207 0022	ワイヤ ASS'Y	WIRE ASS'Y	1	1	1	1	1	1	
6	31207 0030	ワイヤ ASS'Y	WIRE ASS'Y	1	1			1		(a)
6A	31207 0031	ワイヤ ASS'Y	WIRE ASS'Y	1	1			1		(b) 
6A	31207 0032	ワイヤ ASS'Y	WIRE ASS'Y	1	1	1	1	1	1	
6A	31207 0033	ワイヤ ASS'Y	WIRE ASS'Y	1	1			1	1	
6A	31207 0050	ワイヤ ASS'Y	WIRE ASS'Y			1	1			
6A	31207 0051	ワイヤ ASS'Y	WIRE ASS'Y			1	1			
7	S 02610 0006	ワッシャー	WASHER	2	2	2	2	2	2	
8	S 03010 2020	スプリットピン	SPLIT PIN	3	3	3	3	3	3	
9	S 39821 0070	スプリング	SPRING	1	1	1	1	1	1	
10	S 02610 0008	ワッシャー	WASHER	1	1	1	1	1	1	
11	39818 0570	グリップ	GRIP	1	1	1	1	1		
11	39818 0590	グリップ	GRIP	1	1	1	1	1	1	
12	01510 0410	スクリュ	SCREW	1	1	1	1	1	1	
13	39811 3180	ゴム	RUBBER	1	1	1	1	1		(c)
14	S 03680 0004	スナップリング	SNAP RING	3	3	3	3	3	3	(b)
15	06812 0400	ビニルチューブ	VINYL TUBE			1	1			
16	06810 9040	ビニルチューブ	VINYL TUBE	1	1	1	1	1	1	

バインダー NO.  
BINDER NO.

ISP3005

改訂番号年月

SUPPLEMENT NO.



39. アクセル  
ACCEL

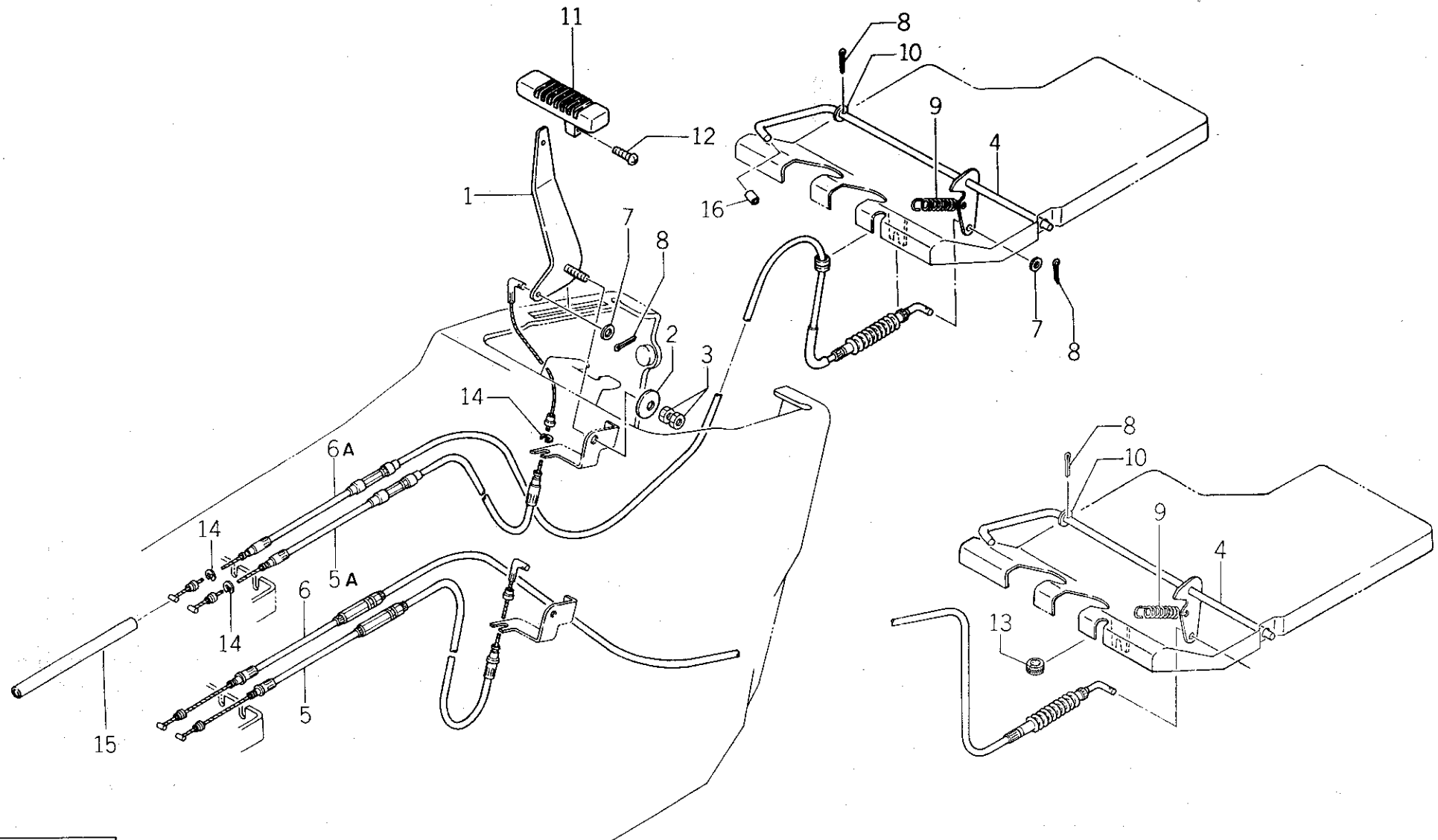

バインダー NO.  
BINDER NO.  
ISP3005

(1-127)

改訂番号年月	
SUPPLEMENT NO.	

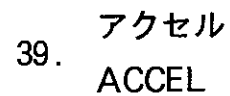

39.

アクセル  
ACCEL

管理コード

[illegible]



40. フェンダ  
FENDERS

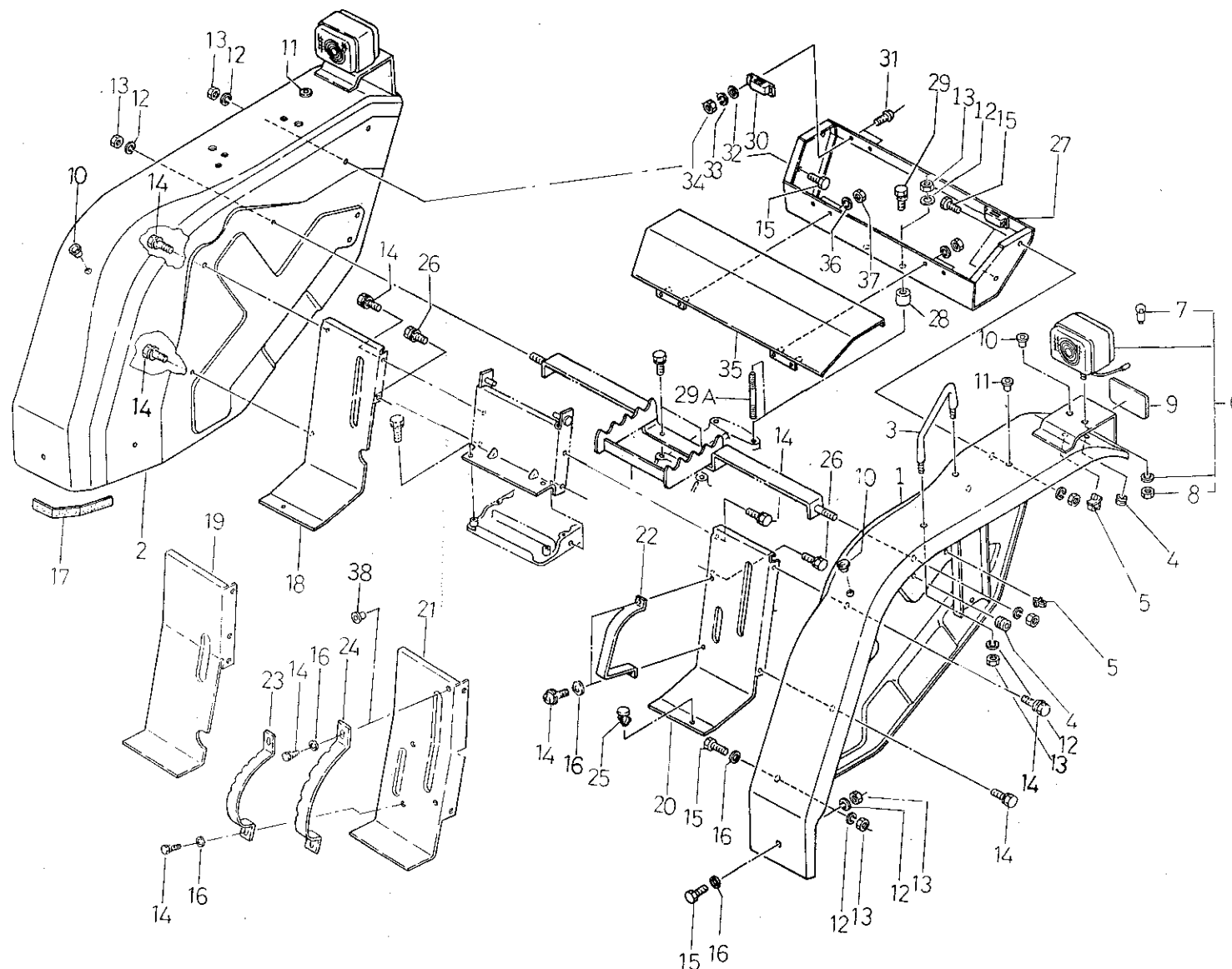

バインダー NO.  
BINDER NO.

ISP3005

(1-129)

改訂番号年月  
SUPPLEMENT NO.



40. フェンダ  
FENDERS

管理コード

見 出 番 号 REF.NO.	コ ー ド 番 号 CODE NO.		部 品 名 称 PART NAME		個 数 Q'ty				注 文		備 考 REMARKS			
					SP 1500	SP 1540	SP 1700	SP 1740				SP 1540 LC	SP 1740 LC	単 位 Min.Q'ty
1	35510	1351	フェンダ;L	FENDER; L.H	1	1					1	1		(h)
1	35510	1430	フェンダ;L	FENDER; L.H			1	1						(h)
1	35510	1431	フェンダ;L	FENDER; L.H	1	1	1	1			1	1		(i)
2	35510	1341	フェンダ;R	FENDER; R.H	1	1					1	1		(h)
2	35510	1420	フェンダ;R	FENDER; R.H	1	1	1	1			1	1		(i)
3	39818	0060	グリップ	GRIP	1	1	1	1			1	1		
4	39811	2670	ゴム	RUBBER	4	4	4	4			4	4		
5	39911	1250	クランプ	CLAMP	4	4	4	4			4	4		
6	38510	0660	ランプ ASS'Y	LAMP ASS'Y	2	2	2	2			2	2		
7	38512	0050	バルブ; 12V20W	BULB; 12V20W	2	2	2	2			2	2		
8	S 02020	0010	ナット	NUT	2	2	2	2			2	2		
9	38515	0070	レフレクタ	REFLECTOR	2	2	2	2			2	2		
10	39846	0320	メクラセン	BLANK PLUG	2	2	2	2			2	2		
11	39846	0060	メクラセン	BLANK PLUG	4	4	4	4			4	4		
12	S 02710	0008	スプリングワッシャ	SPRING WASHER	12(14)	12(14)	12(14)	12(14)			12(14)	14		カッコ内は29A使用時
13	S 02010	0008	ナット	NUT	12(14)	12(14)	12(14)	12(14)			12(14)	14		カッコ内は29A使用時
14	S 01130	0816	ボルト	BOLT	12	12	14(12)	14(12)			12	12		カッコ内は38使用時
15	S 01010	0816	ボルト	BOLT	8	8	8	8			8	8		
16	S 02610	0008	ワッシャ	WASHER	6	6	8(6)	8(6)			6	6		カッコ内は38使用時
17	39811	3190	ゴム	RUBBER	2	2	2	2			2	2		
18	35075	0730	カバー; R	COVER; R.H	1	1					1	1		
19	35075	0750	カバー; R	COVER; R.H			1	1						
20	35075	0720	カバー; L	COVER; L.H	1	1					1			(a)
20	35075	0721	カバー; L	COVER; L.H	1	1					1	1		(b)
21	35075	0760	カバー; L	COVER; L.H			1	1						
22	32418	0270	レバーガイド	GUIDE	1	1					1			(a)

バインダー NO.  
BINDER NO.

I SP 3005

(1 - 130)

改訂番号年月

SUPPLEMENT NO.



40. フェンダ  
FENDERS

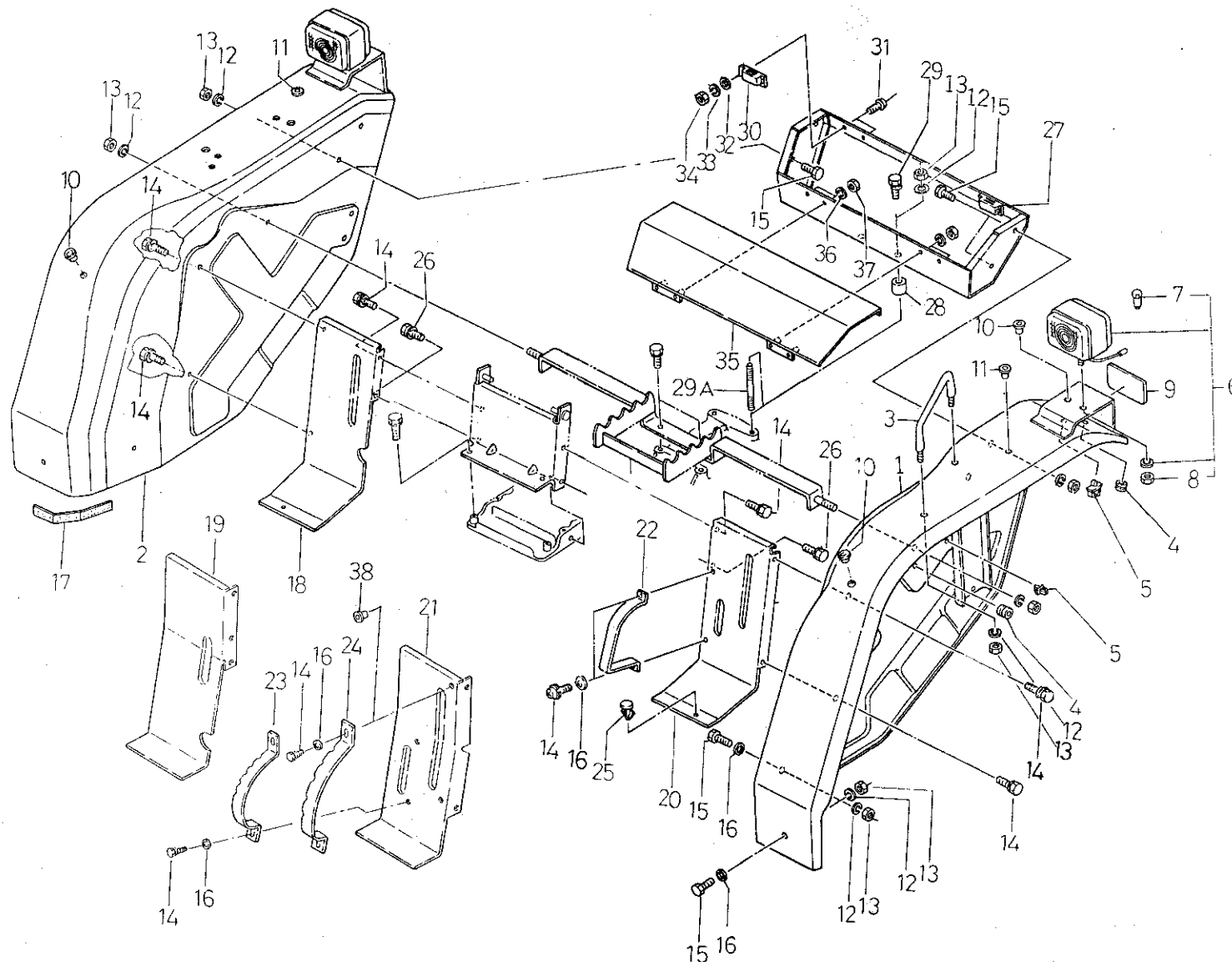

バインダー NO.  
BINDER NO.  
ISP3005

(1 - 131)

改訂番号年月	
SUPPLEMENT NO.	



40. フェンダ  
FENDERS

管理コード

見 出 番 号 REF.NO.	コード番号 CODE NO.	部 品 名 称		個 数 Q'ty						注 文		備 考	
		PART	NAME	SP 1500	SP 1540	SP 1700	SP 1740			SP 1540 LC	SP 1740 LC		単 位 Min.Q'ty
22	32418 0271	レバーガイド	GUIDE	1	1					1			(d)
22	32418 0272	レバーガイド	GUIDE	1	1					1	1		(e)
23	32418 0311	レバーガイド	GUIDE			1	1						(j)
24	32418 0320	レバーガイド	GUIDE			1	1						(j)
25	39834 0240	クリップ	CLIP	2	2	2	2			2	2		
26	S 01130 0825	ボルト	BOLT	2	2	2	2			2	2		
27	39565 0120	ツールボックス	TOOL BOX	1	1					1			(c)
27	39565 0121	ツールボックス	TOOL BOX	1	1	1	1			1	1		(d)
28	39923 2390	カラー	COLLAR	2	2					2	2		
28	39923 2690	カラー	COLLAR			2	2						
29	S 01130 0835	ボルト	BOLT	2	2					2			(f)
29A	01220 0830	スタッドボルト	STUD BOLT	2	2					2	2		(g)
29	S 01130 0865	ボルト	BOLT			2	2						(f)
29A	01210 9121	スタッドボルト	STUD BOLT			2	2						(g)
30	39833 0250	ファスナ	FASTENER	2 (1)	2 (1)	1	1			2 (1)	1		(d)の時カッコ内個数
31	01510 0310	スクリュ	SCREW;	4 (2)	4 (2)	2	2			4 (2)	2		
32	03610 0003	ワッシャ	WASHER	4 (2)	4 (2)	2	2			4 (2)	2		
33	02710 0003	スプリングワッシャ	SPRING WASHER	4 (2)	4 (2)	2	2			4 (2)	2		
34	02010 0003	ナット	NUT	4 (2)	4 (2)	2	2			4 (2)	2		
35	35075 0690	カバー	COVER	1	1	1	1			1	1		
36	S 02710 0004	スプリングワッシャ	SPRING WASHER	4	4	4	4			4	4		
37	S 02010 0004	ナット	NUT	4	4	4	4			4	4		
38	39846 0020	メクラセン	BLANK PLUG			2	2						(k)
	(a)	(b)	(c)	(d)	(e)	(f)	(g)	(h)	(i)	(j)	(k)		
SP1500	~10054	10055~10188	~10188	10189~	10189~	~10230	10231~	~10227	10228~	~	~		
SP1540	~10334	10335~11670	~11733	11734~	11671~	~12488	12489~	~12326	12327~	~	~		
SP1700	~	~	~	10001~	~	~10103	10104~	~10082	10083~	~10052	10053~		
SP1740	~	~	~	10001~	~	~11341	11342~	~10821	10822~	~10402	10403~		
SP1540LC	~10334	10335~11670	~11733	11734~	11671~	~10230	10231~	~12326	12327~	~	~		
SP1740LC	~	10001~	~	10001~	10001~	~	10001~	~	10001~	~	~		

バインダー NO.  
BINDER NO.

I SP 3 0 0 5

改訂番号年月

SUPPLEMENT NO.



41. シート  
SEAT

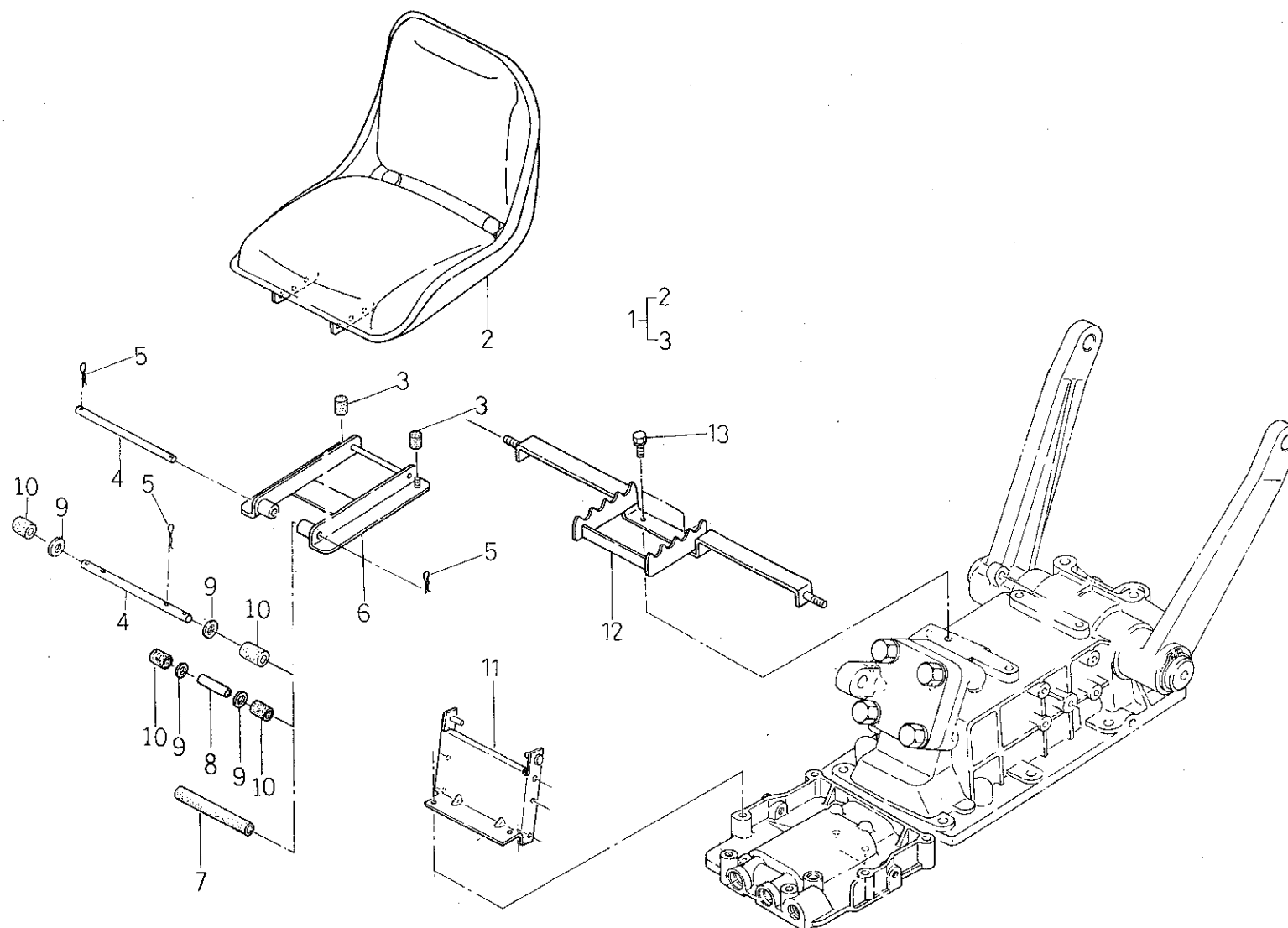

バインダー NO.  
BINDER NO.  
ISP3005

(1-133)

改訂番号年月	
SUPPLEMENT NO.	



41.

シート  
SEAT

管理コード

見出 番号 REF.NO.	コード番号 CODE NO.	部 品 名 称		個 数 Q'ty							注 文 単 位 Min.Q'ty	備 考 REMARKS
		PART	NAME	SP 1500	SP 1540							
1	35570 0330	シート ASS'Y	SEAT ASS'Y	1	1							
2	35570 0340	シート	SEAT	1	1							
3	35574 0153	クッションゴム	RUBBER CUSHION	2	2							
4	35577 0510	バー	BAR	1	1							
5	03110 0010	スナップピン	SNAP PIN	2	2							
6	35575 0550	シートダイ	BRACKET	1	1							
7	39811 2800	ゴム	RUBBER	1	1							(a)
8	39923 2520	カラー	COLLAR	1	1							(e)
9	S 02610 0010	ワッシャ	WASHER	2	2							(b)
10	39811 3280	ゴム	RUBBER	2	2							(b)
11	35575 0540	シートダイ	BRACKET	1	1							
12	35530 0940	フェンダブラケット	FENDER BRACKET	1	1							(c)
12	35530 0941	フェンダブラケット	FENDER BRACKET	1	1							(d)
13	S 01130 0820	ボルト	BOLT	2	2							

	(a)	(b)	(c)	(d)	(e)
SP1500	~10005	10006~	~10154	10155~	10006~10227
SP1540	~10030	10031~	~11416	11417~	10031~12206

バインダー NO.  
BINDER NO.

I SP 3 0 0 5

(1 - 134)

改訂番号年月  
SUPPLEMENT NO.



42. シート  
SEAT

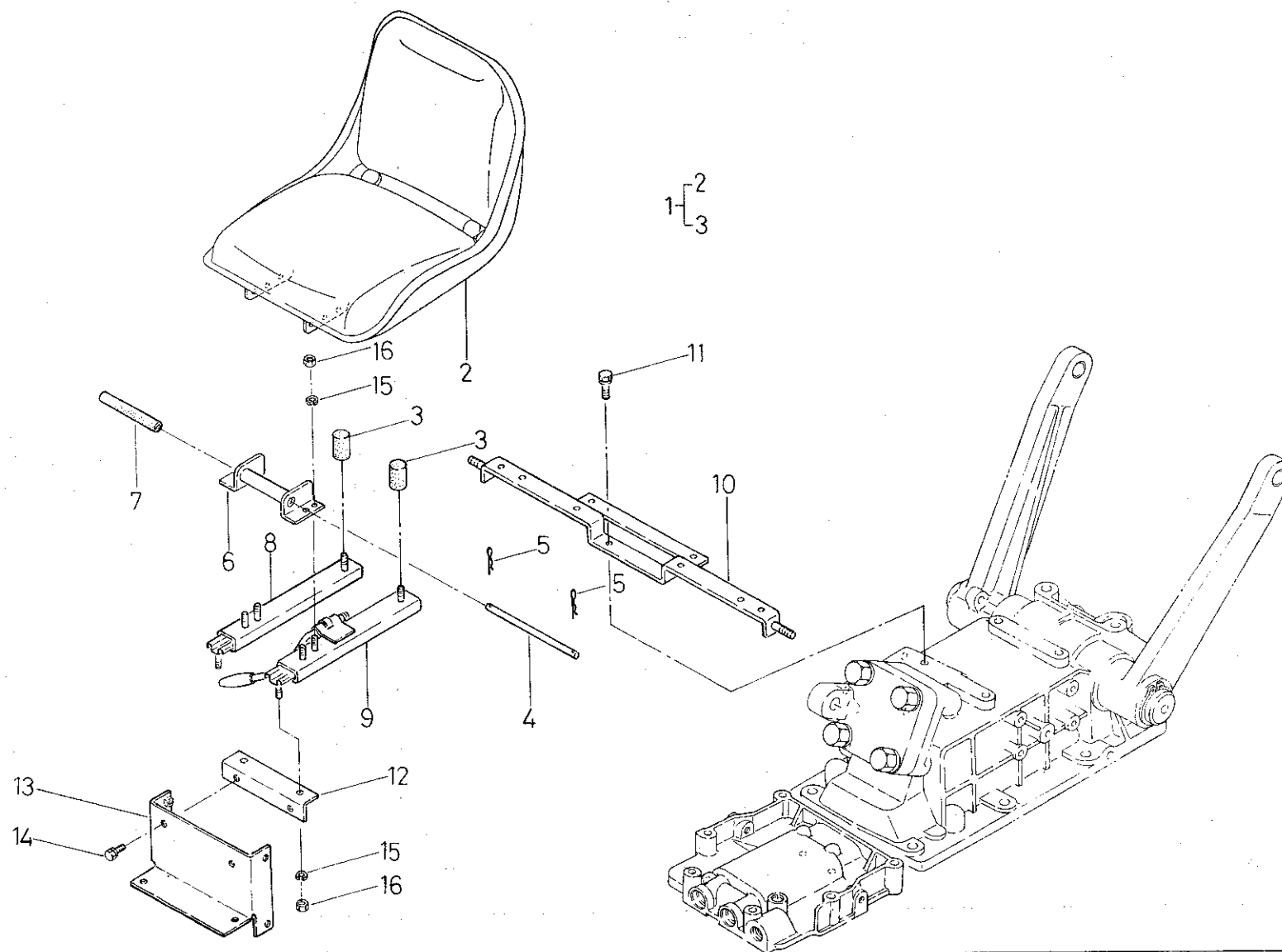

バインダー NO.  
BINDER NO.  
ISP3005

(1 - 135)

改訂番号年月	
SUPPLEMENT NO.	



42. シート  
SEAT

管理コード

見 出 番 号 REF.NO.	コード番号 CODE NO.	部 品 名 称 PART NAME		個 数 Q'ty						注 文 単 位 Min.Q'ty	備 考 REMARKS
				SP 1700	SP 1740						
1	35570 0360	シート ASS'Y	SEAT ASS'Y	1	1						
2	35570 0350	シート	SEAT	1	1						
3	35574 0153	クッションゴム	RUBBER CUSHION	2	2						
4	35577 0510	バー	BAR	1	1						
5	03110 0010	スナップピン	SNAPP PIN	2	2						
6	35576 0620	シートダイ	BRACKET	1	1						
7	39811 3300	ゴム	RUBBER	1	1						
8	35575 0650	シートダイ	RAIL	1	1						
9	35575 0640	シートダイ	RAIL	1	1						
10	35530 1030	フェンダブラケット	FENDER BRACKET	1	1						
11	S 01130 0820	ボルト	BOLT	2	2						
12	35575 0630	シートダイ	BRACKET	1	1						
13	35575 0610	シートダイ	BRACKET	1	1						
14	S 01130 0816	ボルト	BOLT	2	2						
15	S 02710 0008	スプリングワッシャー	SPRING WASHER	8	8						
16	S 02010 0008	ナット	NUT	8	8						

バインダー NO.  
BINDER NO.

ISP3005

(1-136)

改訂番号年月  
SUPPLEMENT NO.



43. シート  
SEAT

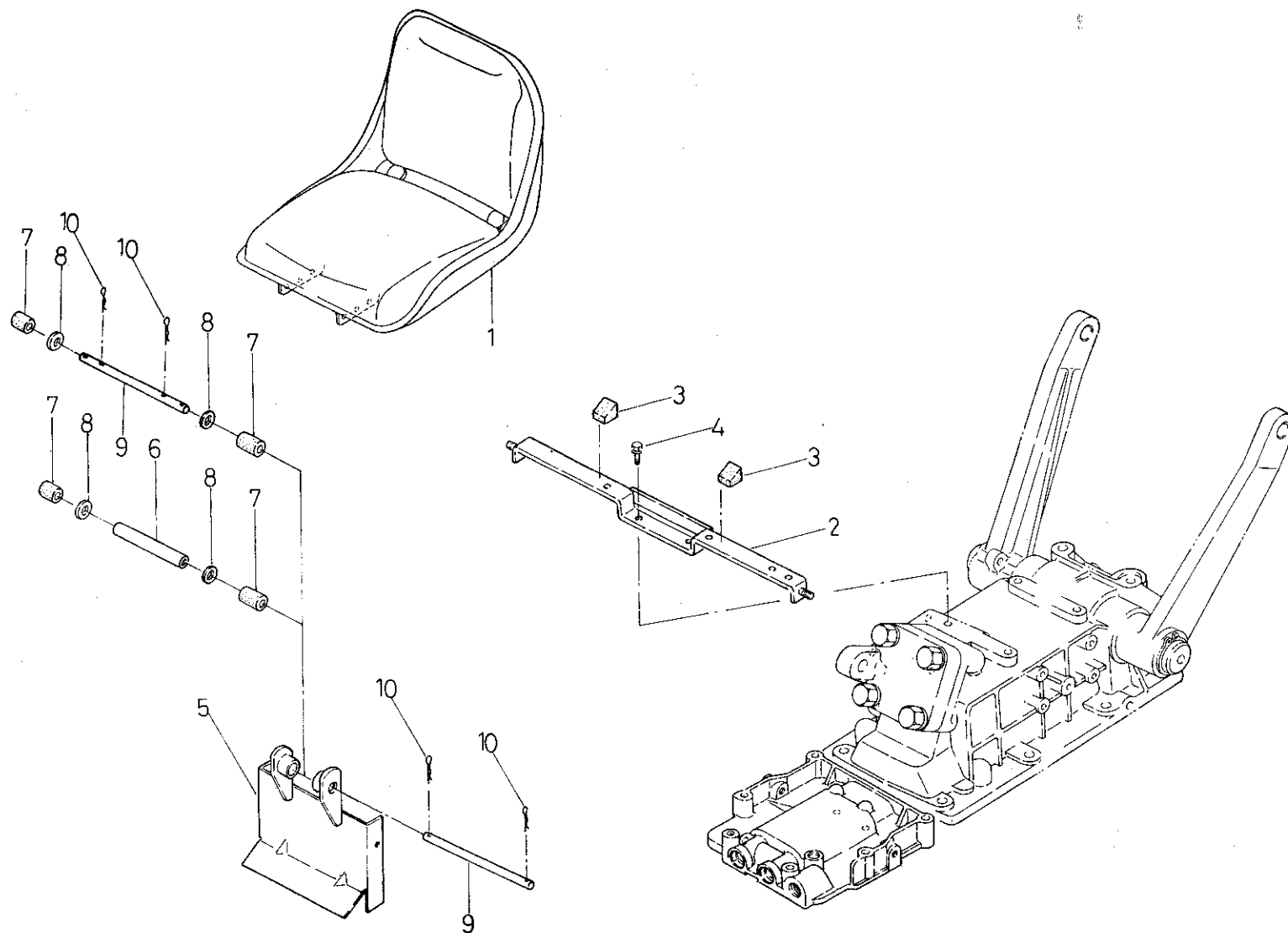

バインダー NO.  
BINDER NO.  
ISP3005

(1 - 137)

改訂番号年月	
SUPPLEMENT NO.	



43. シート  
SEAT

管理コード

見出 番号 REF.NO.	コード番号 CODE NO.	部 品 名 称 PART NAME		個 数 Qty							注 文 単 位 Min.Q'ty	備 考 REMARKS
				SP 1540	SP 1740							
1	35570 0340	シート	SEAT	1	1							
2	35530 1010	フェンダブラケット	FENDER BRACKET	1								(a)
2	35530 1011	フェンダブラケット	FENDER BRACKET	1	1							(b)
3	39811 3120	ゴム	RUBBER	2	2							
4	S 01130 0820	ボルト	BOLT	2	2							
5	35575 0570	シートダイ	BRACKET	1	1							
6	39923 2520	カラー	COLLAR	1								(c)
7	39811 3280	ゴム	RUBBER	2	2							
8	S 02610 0010	ワッシャ	WASHER	2	2							
9	35577 0510	バー	BAR	1	1							
10	03110 0010	スナップピン	SNAP PIN	2	2							

	(a)	(b)	(c)
SP1540LC	~11405	11406~	~12285
SP1740LC		10001~	

バインダー NO.  
BINDER NO.

改訂番号年月  
SUPPLEMENT NO.



44. ペダル, ステップ  
PEDALS, STEPS

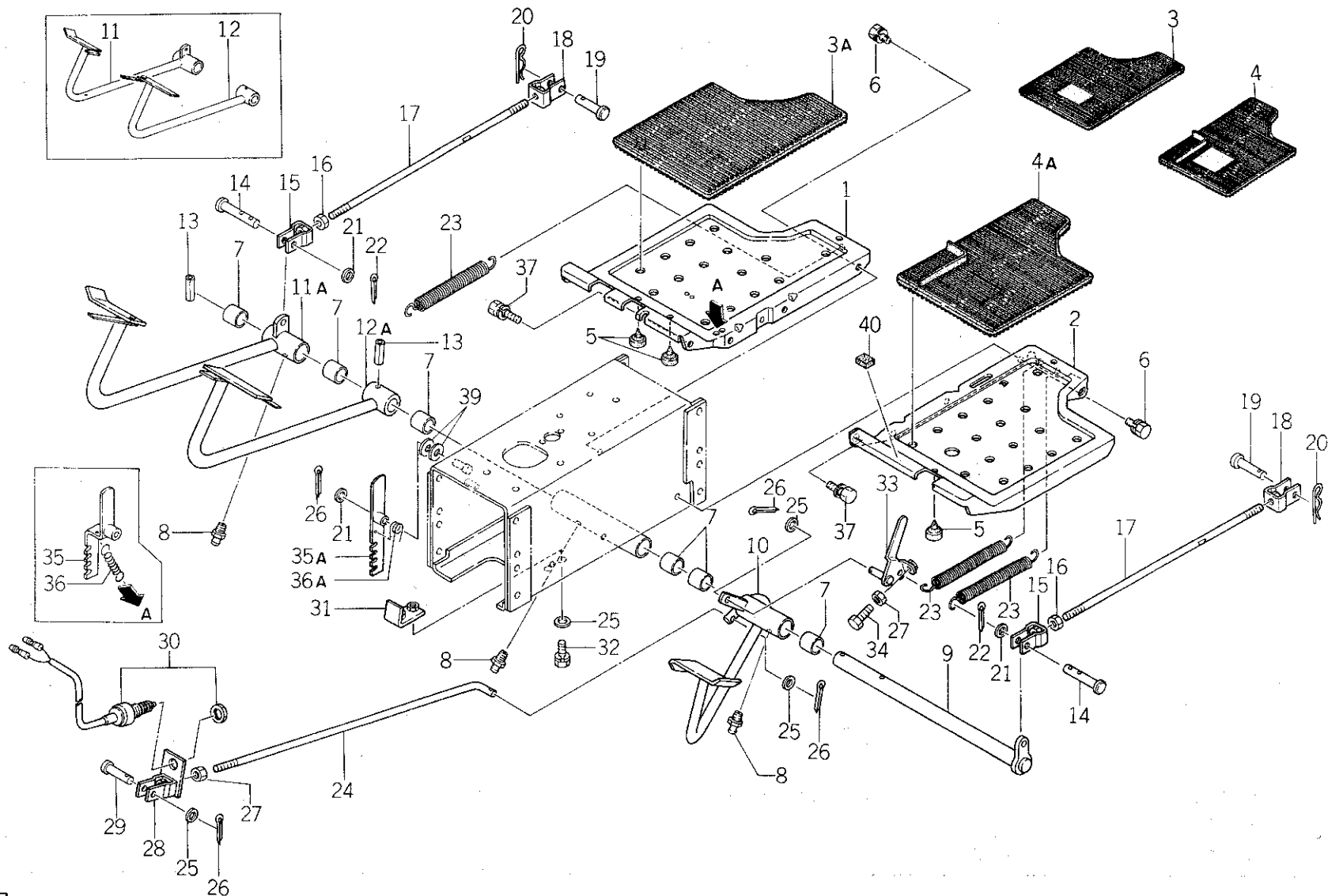

バインダー NO.  
BINDER NO.  
1 SP 3 0 0 5

改訂番号年月	
SUPPLEMENT NO.	



44. ペダル, ステップ  
PEDALS, STEPS

管理コード

見出 番号 REF.NO.	コード番号 CODE NO.	部 品 名 称		個 数 Q'ty				注 文		備 考 REMARKS
		PART	NAME	SP 1500	SP 1540	SP 1700	SP 1740	SP 1540 LC	SP 1740 LC	
1	35560 0500	ステップ; R	STEP; R.H	1	1			1		(a)
1	35560 0501	ステップ; R	STEP; R.H	1	1	1	1	1	1	(b)
2	35561 0870	ステップ; L	STEP; L.H	1	1	1	1	1	1	
3	39811 2910	ゴムマット; R	RUBBER; R.H	1	1	1	1	1		(c)
3A	39811 3430	ゴムマット; R	RUBBER; R.H	1	1	1	1	1	1	(d) 供給時期
4	39811 2920	ゴムマット; L	RUBBER; L.H	1	1	1	1	1		(c) 1985年2月
4A	39811 3440	ゴムマット; L	RUBBER; L.H	1	1	1	1	1	1	(d) 供給時期
5	39811 0110	ゴム	RUBBER	3	3	3	3	3	3	1985年2月
6	S 01130 0816	ボルト	BOLT	6	6	6	6	6	6	
7	S 39851 0070	ブッシュ	BUSH	6	6	6	6	6	6	
8	S 06061 0000	グリスニップル	GREASE NIPPLE	3	3	3	3	3	3	
9	35820 0280	ペダルシャフト	PEDAL SHAFT	1	1	1	1	1	1	
10	35810 1040	ペダル; クラッチ	PEDAL; CLUTCH	1	1	1	1	1	1	
11	35810 1050	ペダル; ブレーキR	PEDAL; BRAKE R.H	1	1			1		(a)
11A	35810 1170	ペダル; ブレーキR	PEDAL; BRAKE R.H	1	1	1	1	1	1	(b)
12	35810 1060	ペダル; ブレーキL	PEDAL; BRAKE L.H	1	1			1		(a)
12A	35810 1160	ペダル; ブレーキL	PEDAL; BRAKE L.H	1	1	1	1	1	1	(b)
13	S 03030 0635	スプリングピン	SPRING PIN	2	2	2	2	2	2	
14	S 39961 0240	ピン	PIN	2	2	2	2	2	2	
15	S 35855 0010	フォークジョイント; R	FORK JOINT	2	2	2	2	2	2	
16	S 02010 0010	ナット	NUT	2	2	2	2	2	2	
17	35851 0600	ロッド; ブレーキ	ROD; BRAKE	2	2			2	2	
17	35851 0670	ロッド; ブレーキ	ROD; BRAKE			2	2			
18	S 35855 0020	フォークジョイント; L	FORK JOINT	2	2	2	2	2	2	
19	S 03131 1020	ヒラアタマピン	PIN	2	2	2	2	2	2	
20	S 03110 0010	スナップピン	SNAP PIN	2	2	2	2	2	2	
21	S 02610 0010	ワッシャ	WASHER	3	3	3	3	3	3	

バインダー NO.

BINDER NO.

I SP 3 0 0 5

(1 - 140)

改訂番号年月

SUPPLEMENT NO.



44. ペダル, ステップ.  
PEDALS, STEPS

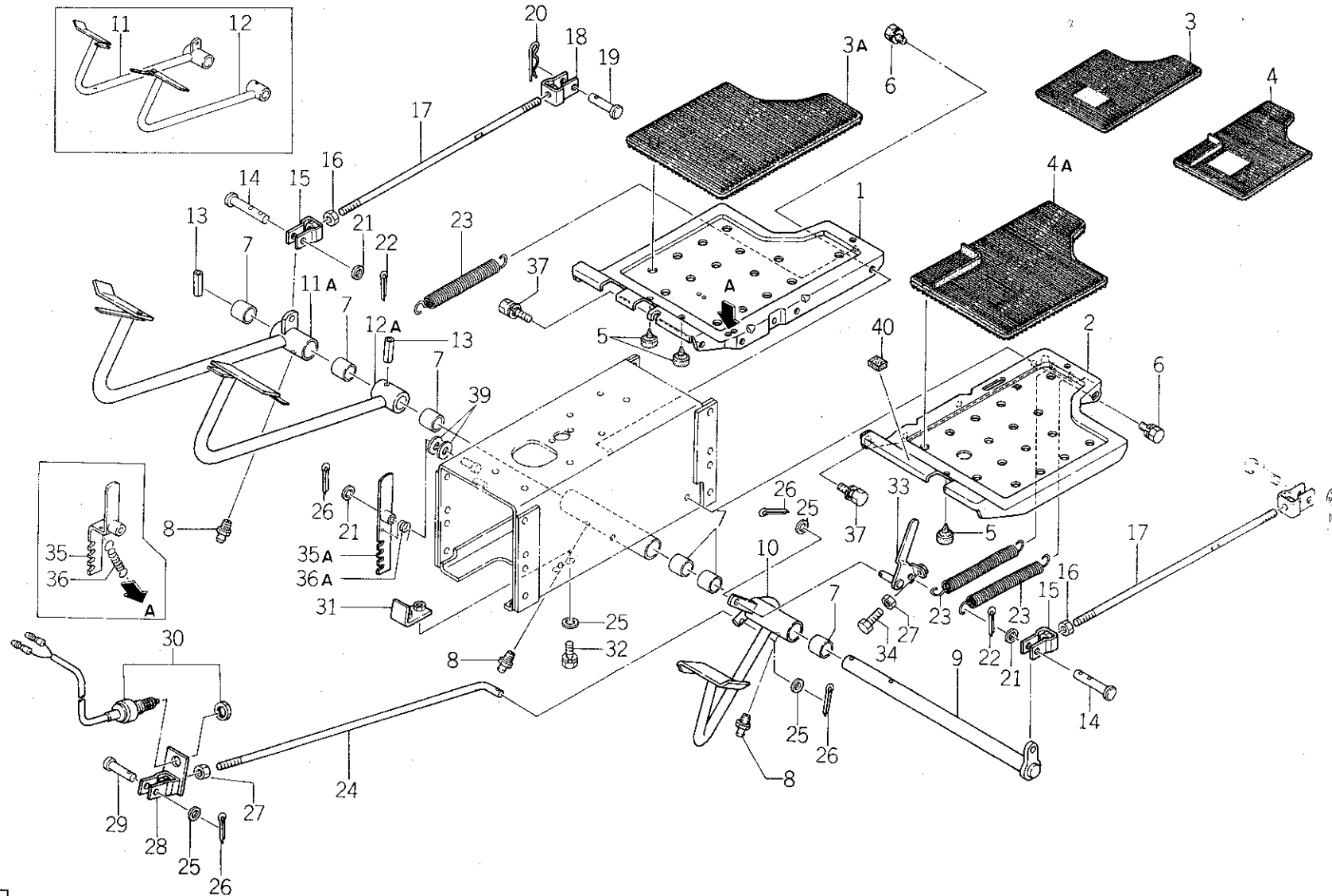

バインダー NO.  
BINDER NO.  
ISP3005

(1-141)

改訂番号年月	
SUPPLEMENT NO.	



44. ペダル, ステップ  
PEDALS, STEPS

管理コード

見 出 番 号 REF.NO.	コ ー ド 番 号 CODE NO.		部 品 名 称 PART NAME		個 数 Q'ty						注 文 単 位 Min.Q'ty	備 考 REMARKS	
					SP 1500	SP 1540	SP 1700	SP 1740			SP 1540 LC	SP 1740 LC	
22	S 03010	3025	スプリットピン	SPLIT PIN	2	2	2	2			2	2	
23	39821	0290	スプリング	SPRING	3	3	3	3			3	3	
24	35851	0590	ロッド;クラッチ	ROD; CLUTCH	1	1					1	1	
24	35851	0680	ロッド;クラッチ	ROD; CLUTCH			1	1					
25	S 02610	0008	ワッシャ	WASHER	5	5	5	5			5	5	
26	S 03010	2020	スプリットピン	SPLIT PIN	3	3	3	3			3	3	
27	S 02010	0008	ナット	NUT	2	2	2	2			2	2	
28	35855	0130	フォークジョイント	FORK JOINT	1	1	1	1			1	1	
29	S 03131	0820	ヒラアタマピン	PIN	1	1	1	1			1	1	
30	38520	0890	スイッチ ASS'Y;セーフティ	SWITCH ASS'Y SAFTY	1	1	1	1			1	1	
31	38595	0160	ブラケット	BRACKET	1	1	1	1			1	1	
32	S 01130	0820	ボルト	BOLT	2	2	2	2			2	2	
33	35830	0310	ロックレバー;クラッチ	LOCK LEVER	1	1	1	1			1	1	
34	S 01010	0835	ボルト	BOLT	1	1	1	1			1	1	全ネジ
35	35830	0070	ブレーキロック	BLAKE LOCK	1	1					1		(a)
35A	35830	0080	ブレーキロック	BLAKE LOCK	1	1	1	1			1	1	(b)
36	39821	0430	スプリング	SPRING	1	1					1		(a)
36A	39821	2390	スプリング	SPRING	1	1	1	1			1	1	(b)
37	S 01130	0825	ボルト	BOLT	2	2					2	2	
37	S 01130	0812	ボルト	BOLT			2	2					
38	03010	3025	スプリットピン	SPLIT PIN	1	1	1	1			1	1	{ フレーム320550052 使用時のみ
39	S 02610	0012	ワッシャ	WASHER	2	2					2	2	
40	39811	3310	ゴム	RUBBER	1	1	1	1			1	1	
			(a)	(b)	(c)	(d)							
			SP1500	~10075	10076~	~10188	10189~						
			SP1540	~10668	10669~	~11883	11884~						
			SP1700		10001~	10001	10002~						
			SP1740		10001~	~10006	10007~						
			SP1540LC	~10668	10669~	~11883	11884~						
			SP1740LC		10001~		10001~						

バインダー NO.  
BINDER NO.

ISP3005

(1 - 142)

改訂番号年月

SUPPLEMENT NO.

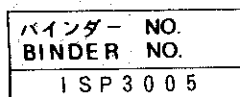
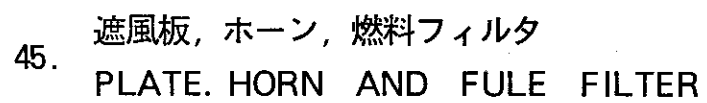

改訂番号年月	
SUPPLEMENT NO.	



45. 遮風板, ホーン, 燃料フィルタ  
PLATE. HORN AND FULE FILTER

管理コード

見 出 番 号 REF.NO.	コード番号 CODE NO.	部 品 名 称		個 数 Q'ty				注 文		備 考		
		PART	NAME	SP 1500	SP 1540	SP 1700	SP 1740	SP 1540 LC	SP 1740 LC		単 位 Min.Q'ty	REMARKS
1	31035 0130	シャフウバン	PLATE	1	1	1	1			1	1	(a)の時4 個 (a) (b)
2	39813 0820	スポンジ	SPONGE	1	1	1	1			1	1	
3	S 01130 0816	ボルト	BOLT	2	2	2	2			2	2	
4	38525 0050	ホーン ASS'Y	HORN ASS'Y	1	1	1	1			1	1	
5	S 01514 0612	スクリュ	SCREW	3 (4)	3 (4)	3	3			3 (4)	3	
6	38523 0120	リレー	RELAY	1	1					1		
6A	38587 0300	コントローラ	CONTROLLER	1	1	1	1			1	1	
8	39911 1250	クランプ	CLAMP	2	2	2	2			2	2	
9	S 39811 0240	ゴム	RUBBER	1	1	1	1			1	1	
10	36070 0060	フューエルフィルタ ASS'Y	FUEL FILTER ASS'Y	1	1	1	1			1	1	
11	36074 0100	ボディ	BODY	1	1	1	1			1	1	
12	36071 0011	カップ	CUP	1	1	1	1			1	1	
13	36074 0010	リングナット	RING NUT	1	1	1	1			1	1	
14	S 05210 0400	Oリング; P40	O-RING; P40	1	1	1	1			1	1	
15	36072 0020	エレメント	ELEMENT	1	1	1	1			1	1	
16	S 05210 0100	Oリング; P10	O-RING; P10	1	1	1	1			1	1	

	(a)	(b)
SP1500	~10169	10170~
SP1540	~11537	11538~
SP1700	_____	10001~
SP1740	_____	10001~
SP1540LC	~11537	11538~
SP1740LC	_____	10001~

バインダー NO.  
BINDER NO.

改訂番号年月  
SUPPLEMENT NO.



46. 燃料タンク  
FUEL TANK

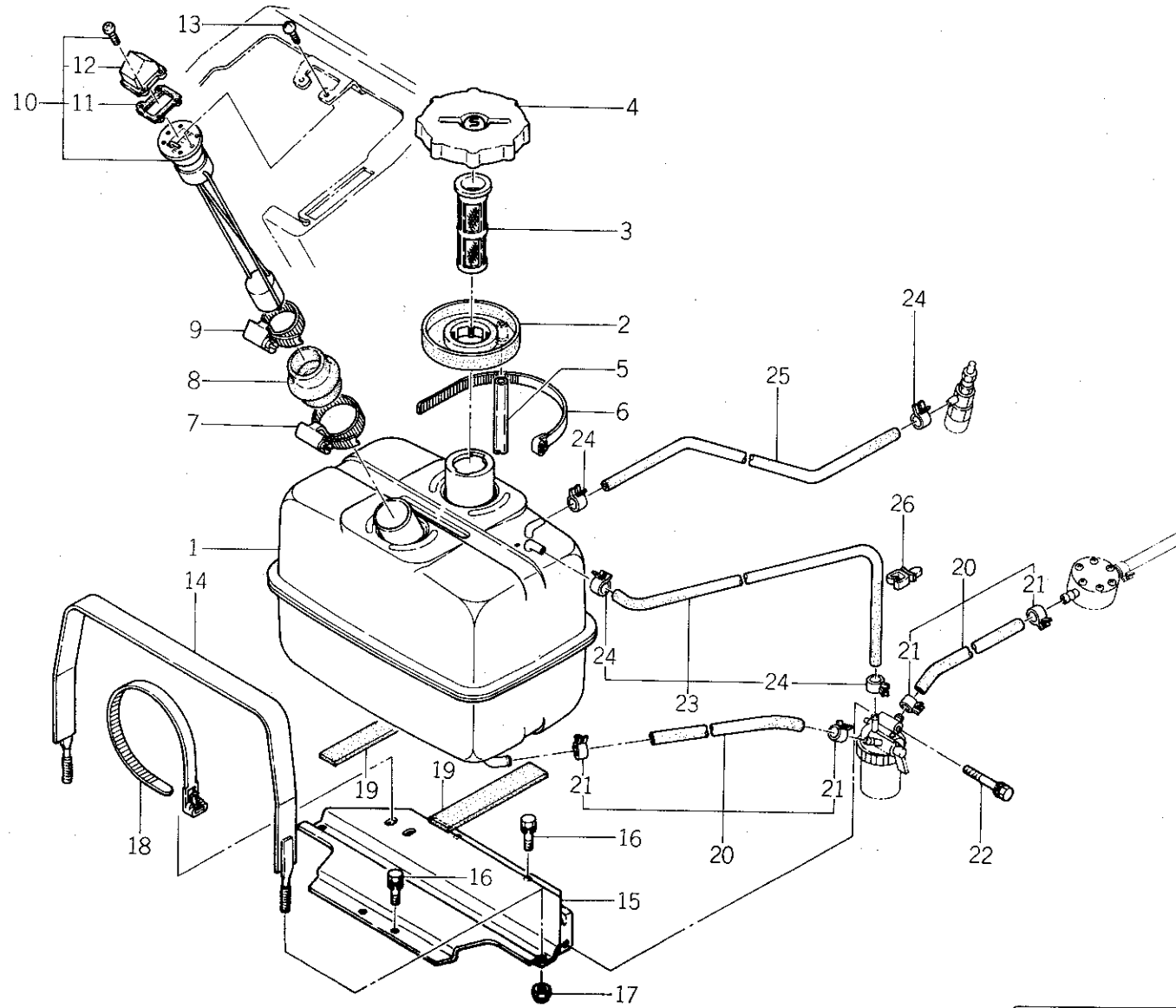

(1-145)

バインダー NO.  
BINDER NO.  
ISP3005

改訂番号年月	
SUPPLEMENT NO.	



46. 燃料タンク  
FUEL TANK

管理コード

見 出 番 号 REF.NO.	コード番号 CODE NO.	部 品 名 称 PART NAME		個 数 Q'ty								注 文 単 位 Min.Q'ty	備 考 REMARKS	
				SP 1500	SP 1540	SP 1700	SP 1740			SP 1540 LC	SP 1740 LC			
1	36010 0530	タンク	TANK	1	1	1	1				1	1		
2	36041 0060	タンクカバー	COVER	1	1	1	1				1	1		
3	13034 0100	フィルタネット	FILTER NET	1	1	1	1				1	1		
4	36030 0060	フィラキャップ	FILLER CAP	1	1	1	1				1	1		
5	06812 2560	ビニールホース	VINYL TUBE	1	1	1	1				1	1		
6	39875 0130	バンド	BAND	1	1	1	1				1	1		
7	39875 0340	ホースバンド	BAND	1	1	1	1				1	1		
8	39811 2850	ゴム	RUBBER	1	1	1	1				1	1		
9	39875 0330	ホースバンド	BAND	1	1	1	1				1	1		
10	38504 0080	フューエルメータ ASS'Y	METER ASS'Y	1	1	1	1				1	1		
11	38514 0166	パッキン	PACKING	1	1	1	1				1	1		
12	38514 0165	レンズ	LENS	1	1	1	1				1	1		
13	01510 9550	スクリュー	SCREW	2	2	2	2				2	2		
14	36020 0270	タンクバンド	TANK BAND	1	1	1	1				1	1		
15	36050 0580	タンクトリツケダイ	HOLDER TANK	1	1	1	1				1	1		
16	S01130 0816	ボルト	BOLT	4	4	4	4				4	4		
17	02240 0008	ナット	NUT	2	2	2	2				2	2		Uナット
18	39875 0150	バンド	BAND	1	1	1	1				1	1		
19	39811 2290	ゴム	RUBBER	2	2	2	2				2	2		
20	36075 0610	フューエルパイプ ASS'Y	FUEL PIPE ASS'Y	2	2	2	2				2	2		
21	39875 0310	ホースバンド	BAND	4	4	4	4				4	4		
22	01130 0840	ボルト	BOLT	1	1	1	1				1	1		
23	36075 0600	フューエルパイプ ASS'Y	FUEL PIPE ASS'Y	1	1	1	1				1	1		
23	36075 0700	フューエルパイプ ASS'Y	FUEL PIPE ASS'Y	1	1	1	1				1	1		
24	S19834 6010	クリップ	CLIP	4	4	4	4				4	4		
25	06820 9038	ゴムパイプ	RUBBER HOSE	1	1	1	1				1	1		
26	39911 1250	クランプ	CLAMP	1	1	1	1				1	1		

バインダー NO.  
BINDER NO.

ISP3005

(1-146)

改訂番号年月

SUPPLEMENT NO.

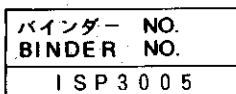



47. 油圧ポンプ, 配管  
HYDRAULIC PUMP, PIPING

管理コード

見出 番号 REF.NO.	コード番号 CODE NO.	部 品 名 称		個 数 Q'ty				注 文		備 考 REMARKS
		PART	NAME	SP 1500	SP 1540	SP 1700	SP 1740	SP 1540 LC	SP 1740 LC	
1	34045 0370	オイルポンプ	OIL PUMP	1	1			1		供給時期 1985年2月
1	34045 0410	オイルポンプ	OIL PUMP	1	1	1	1	1	1	
2	34005 0040	オイルフィルタ ASS'Y	OIL FILTER ASS'Y	1	1	1	1	1	1	
3	34050 0340	ストレーナ	STRAINER	1	1	1	1	1	1	
4	32220 0160	カバー	COVER	1	1	1	1	1	1	
5	39821 2120	スプリング	SPRING	1	1	1	1	1	1	
6	05210 9051	Oリング; S65	O-RING; S65	1	1	1	1	1	1	
7	32491 0030	マグネット	MAGNET	3	3	3	3	3	3	
8	S01010 0614	ボルト	BOLT	4	4	4	4	4	4	
9	S02710 0006	スプリングワッシャー	SPRING WASHER	4	4	4	4	4	4	
10	39821 2140	スプリング	SPRING	1	1	1	1	1	1	
11	34063 0800	ジョイント	JOINT	1	1	1	1	1	1	(a) (b)
12	34062 0710	フランジ	FRANGE	1	1	1	1	1	1	
13	34067 0860	アダプタ	ADAPTOR	1	1	1	1	1	1	
14	S05210 0200	Oリング; P20	O-RING; P20	4	4	4	4	4	4	
15	S01114 0640	ボルト	BOLT	3	3	3	3	3	3	
16	S01114 0635	ボルト	BOLT	3	3	3	3	3	3	
17	34060 3880	オイルパイプ	OIL PIPE	1	1			1	1	
17	34060 4450	オイルパイプ	OIL PIPE			1	1			
18	34060 3890	オイルパイプ	OIL PIPE	1	1			1	1	
18	34060 3891	オイルパイプ	OIL PIPE	1	1			1	1	
18	34060 4460	オイルパイプ	OIL PIPE			1	1			(c) (d) (c) (d)
19	39811 2810	ゴム	RUBBER	1	1	1	1	1	1	
20	39911 1290	クランプ	CLAMP	1	1	1	1	1	1	
20A	39911 1720	クランプ	CLAMP	1	1	1	1	1	1	
21	39911 1300	クランプ	CLAMP	1	1	1	1	1	1	
21A	39911 1730	クランプ	CLAMP	1	1	1	1	1	1	
22	S01130 0816	ボルト	BOLT	1	1	1	1	1	1	

バインダー NO.  
BINDER NO.

ISP3005

(1 - 148)

改訂番号年月  
SUPPLEMENT NO.



47. 油圧ポンプ、配管  
HYDRAULIC PUMP, PIPING

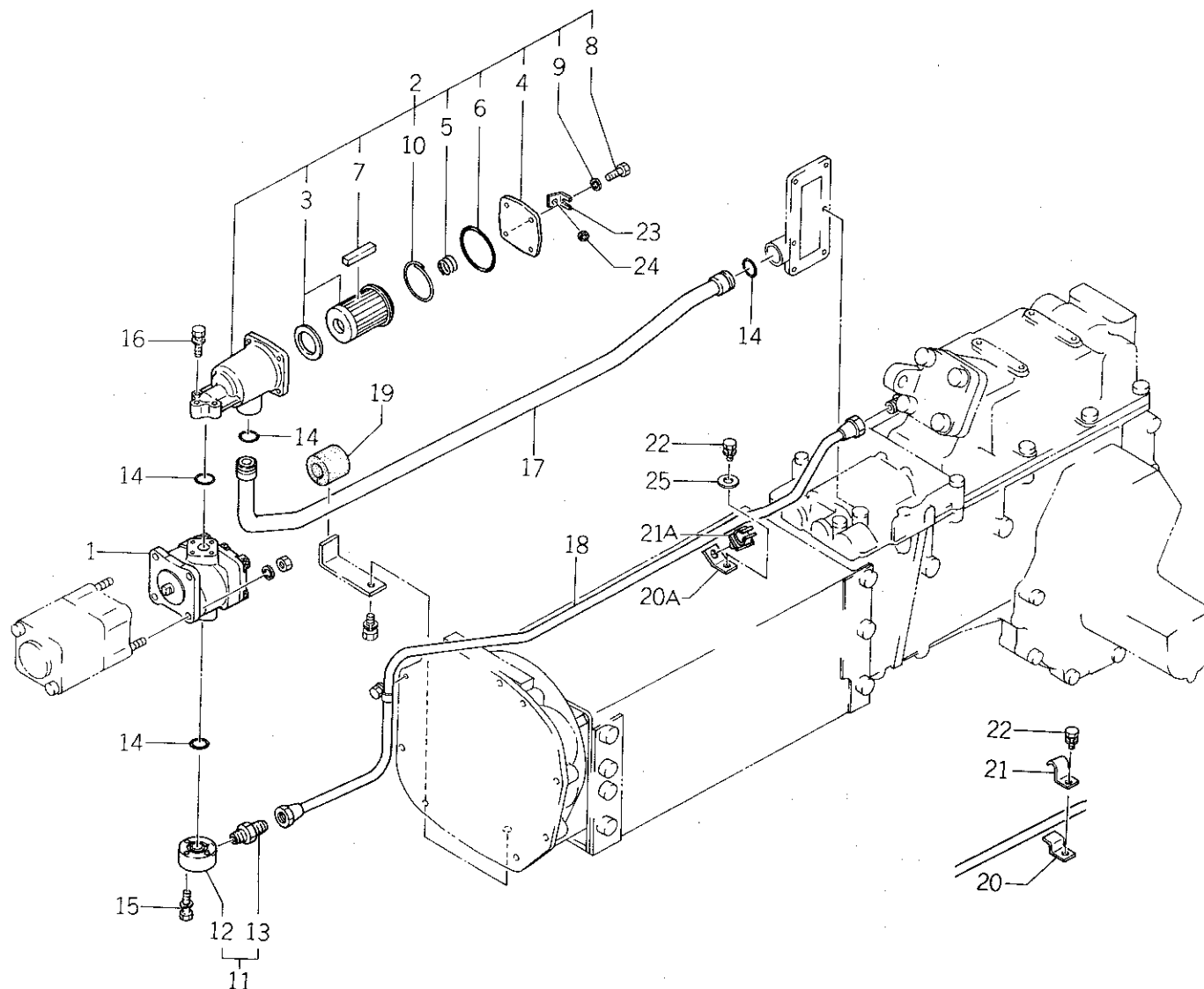

バインダー NO.  
BINDER NO.  
ISP3005

(1 - 149)

改訂番号年月	
SUPPLEMENT NO.	





シリンダケース  
CYLINDER CASE

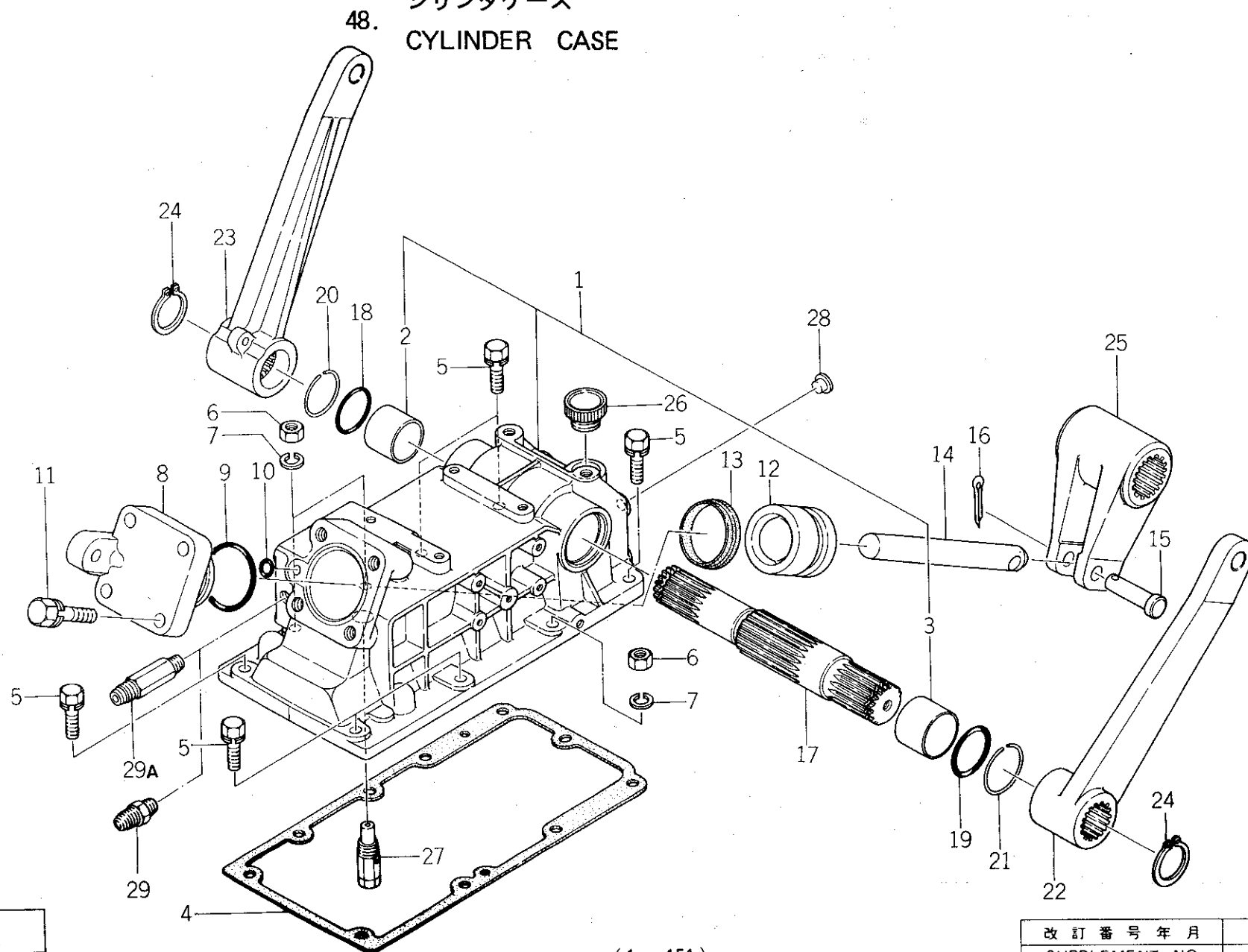

バインダー NO.  
BINDER NO.  
ISP3005

(1-151)

改訂番号年月	
SUPPLEMENT NO.	



48. シリンダケース  
CYLINDER CASE

管理コード

見出 番号 REF.NO.	コード番号 CODE NO.	部 品 名 称		個 数 Q'ty				SP 1540 LC	SP 1740 LC	注 文 単 位 Min.Q'ty	備 考 REMARKS
		PART	NAME	SP 1500	SP 1540	SP 1700	SP 1740				
1	34408 0330	ケーシング ASS'Y	CASING ASS'Y	1	1	1	1	1	1		
2	S 39851 0340	ブッシュ	BUSH	1	1	1	1	1	1		
3	39851 0030	ブッシュ	BUSH	1	1	1	1	1	1		
4	34499 0220	ガスケット	GASKET	1	1	1	1	1	1		
5	S 01131 1035	ボルト	BOLT	7	7	1	1	1	1		
6	S 02020 0010	ナット	NUT	3	3	1	1	1	1		
7	S 02710 0010	スプリングワッシャ	SPRING WASHER	3	3	1	1	1	1		
8	34471 0360	シリンダヘッド	CYLINDER HEAD	1	1	1	1	1	1		
9	05231 0550	Oリング; G55 1種B	O-RING; G55 1-B	1	1	1	1	1	1		
10	S 05210 0120	Oリング; P12	O-RING; P12	1	1	1	1	1	1		
11	S 01131 1245	ボルト	BOLT	4	4	4(2)	4(2)	4	4		(c)の時個数 2
12	34476 0260	ピストン	PISTON	1	1	1	1	1	1		
13	05030 9016	オイルシール	OIL SEAL	1	1	1	1	1	1		
14	34477 0280	ピストンロッド	PISTON	1	1	1	1	1	1		
15	39961 0821	ヒラアタマピン	PIN	1	1	1	1	1	1		
16	S 0301 3020	スプリットピン	SPLIT PIN	1	1	1	1	1	1		
17	34483 0300	ユアツアームシャフト	ARM SHAFT	1	1	1	1	1	1		
18	S 05230 0350	Oリング; G35	O-RING; G35	1	1	1	1	1	1		
19	S 05230 0400	Oリング; G40	O-RING; G40	1	1	1	1	1	1		
20	39821 1460	スプリング	SPRING	1	1	1	1	1	1		
21	39821 0920	スプリング	SPRING	1	1	1	1	1	1		
22	34411 0320	リフトアーム; L	LIFT ARM; L.H	1	1	1	1	1	1		
23	34411 0310	リフトアーム; R	LIFT ARM; R.H	1	1	1	1	1	1		
24	S 03610 0035	スナップリング	SNAP RING	2	2	2	2	2	2		
25	34481 0190	ユアツアーム	ARM	1	1	1	1	1	1		
26	39843 0450	プラグ	PLUG	1	1	1	1	1	1		
27	34001 1610	コントロールバルブ ASS'Y	VALVE ASS'Y	1	1	1	1	1	1		

バインダー NO.  
BINDER NO.

ISP3005

(1 - 152)

改訂番号年月  
SUPPLEMENT NO.

No. 9 - 1987年, 8月  
No. 9 - AUGUST, 1987



48. シリンダケース  
CYLINDER CASE

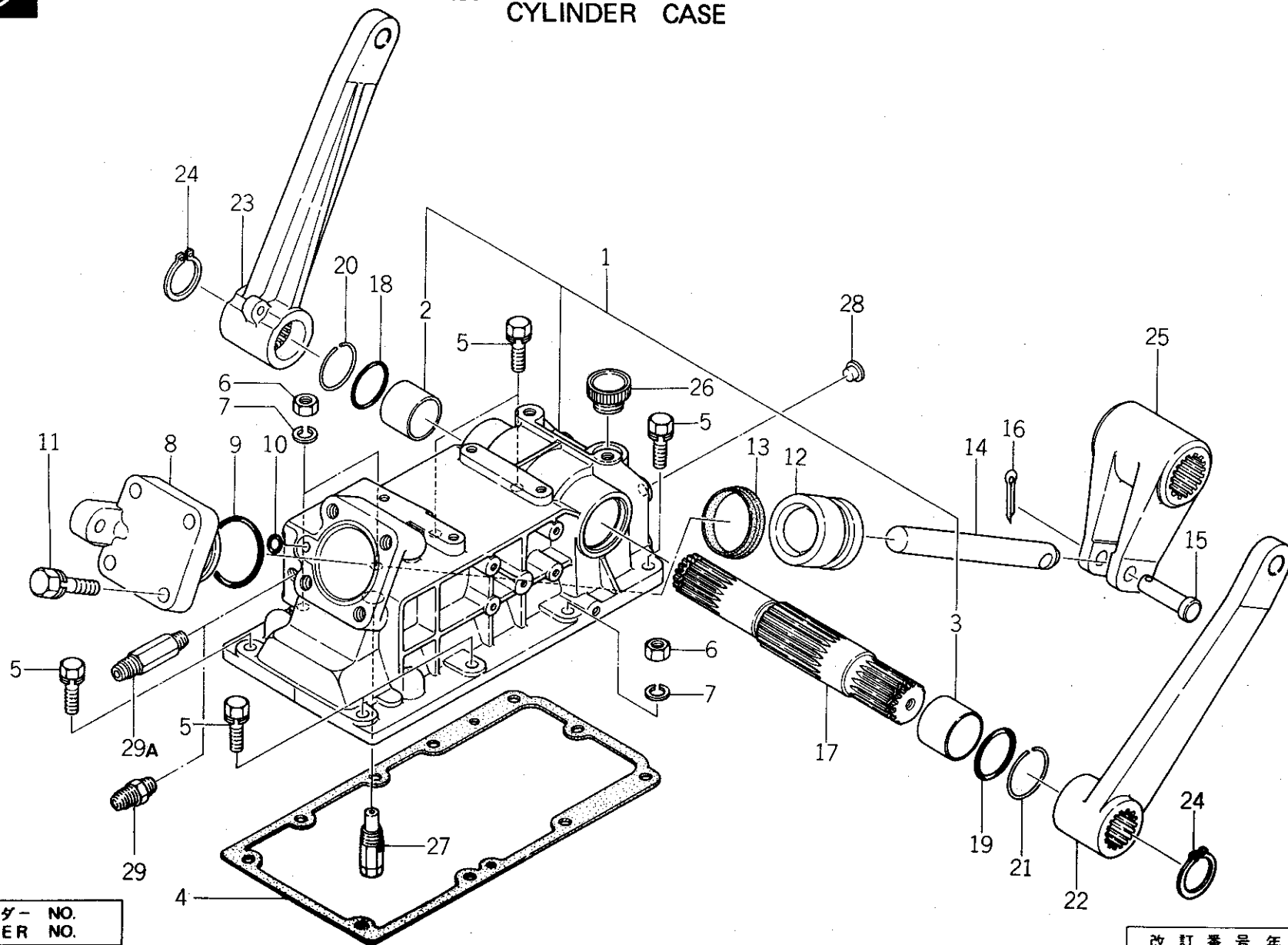

バインダー NO.  
BINDER NO.  
ISP3005

(1 - 153)

改訂番号年月	
SUPPLEMENT NO.	



48. シリンダケース  
CYLINDER CASE

管理コード

見 出 番 号 REF.NO.	コード番号 CODE NO.	部 品 名 称 PART NAME		個 数 Q'ty								注 文	備 考	
				SP 1500	SP 1540	SP 1700	SP 1740				SP 1540 LC	SP 1740 LC	単 位 Min.Q'ty	REMARKS
28	S 39846 0040	メクラセン	BLANK PLUG	4	4	4	4				4	4		
29	34067 0860	アダプタ	ADAPTOR	1	1						1			(a)
29A	34067 1130	アダプタ	ADAPTOR	1	1	1	1				1	1		(b)



49. メカニカルコントロール  
MECHANICAL CONTROL

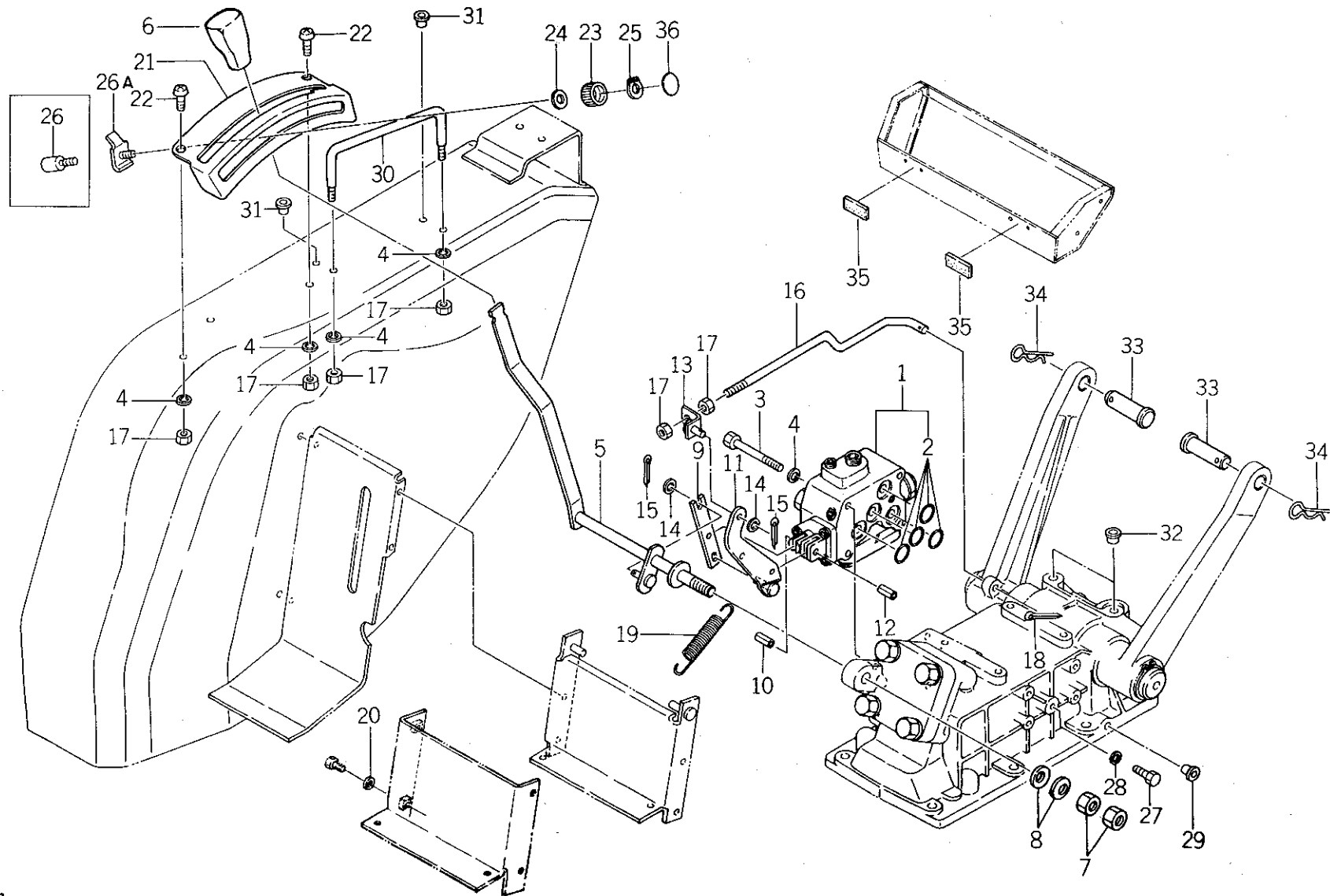

バインダー NO.  
BINDER NO.  
ISP3005

(1 - 155)

改訂番号年月	
SUPPLEMENT NO.	



49. メカニカルコントロール  
MECHANICAL CONTROL

管理コード

見出 番号 REF.NO.	コード番号 CODE NO.	部 品 名 称		個 数 Q'ty				注 文		備 考 REMARKS
		PART	NAME	SP 1500	SP 1540	SP 1700	SP 1740	SP 1540 LC	SP 1740 LC	
1	34001 1620	コントロールバルブ ASS'Y	CONTROL VALVE ASS'Y	1	1			1		(c)
1	34001 1621	コントロールバルブ ASS'Y	CONTROL VALVE ASS'Y	1	1	1	1	1	1	(d)
2	05211 0160	Oリング; P16 1種B	O-RING; P16 1-B	4	4	4	4	4	4	
3	S01011 0870	ボルト	BOLT	4	4	4	4	4	4	
4	S02710 0008	スプリングワッシャ	SPRING WASHER	8	8	8	8	8	8	
5	34010 1190	コントロールレバー	CONTROL LEVER	1	1			1		(a)
5	34010 1191	コントロールレバー	CONTROL LEVER	1	1			1	1	(b)
5	34010 1270	コントロールレバー	CONTROL LEVER			1	1			
6	39818 0440	グリップ	GRIP	1	1	1	1	1	1	
7	S02010 0012	ナット	NUT	2	2	2	2	2	2	
8	39821 2170	スプリング	SPRING	2	2	2	2	2	2	
9	34012 1130	レバー	LEVER	1	1	1	1	1	1	
10	03030 0515	スプリングピン	SPRING PIN	1	1			1		
10	03030 0525	スプリングピン	SPRING PIN	1	1	1	1	1	1	
11	34010 1180	コントロールレバー	CONTROL LEVER	1	1	1	1	1	1	
12	03030 0615	スプリングピン	SPRING PIN	1	1	1	1	1	1	
13	34030 0090	レバーストップ	STOPPER	1	1	1	1	1	1	
14	S02610 0006	ワッシャ	WASHER	2	2	2	2	2	2	
15	S03010 2020	スプリットピン	SPLIT PIN	2	2	2	2	2	2	
16	34421 0530	ロッド	ROD	1	1	1	1	1	1	
17	S02010 0008	ナット	NUT	6	6	6	6	6	6	
18	S03010 3015	スプリットピン	SPLIT PIN	1	1	1	1	1	1	
19	39821 2160	スプリング	SPRING	1	1	1	1	1	1	
20	S02610 0008	ワッシャ	WASHER	1	1			1	1	
21	34026 0250	レバーガイド	GUIDE	1	1			1	1	

バインダー NO.  
BINDER NO.

ISP3005

(1 - 156)

改訂番号年月

SUPPLEMENT NO.



49. メカニカルコントロール  
MECHANICAL CONTROL

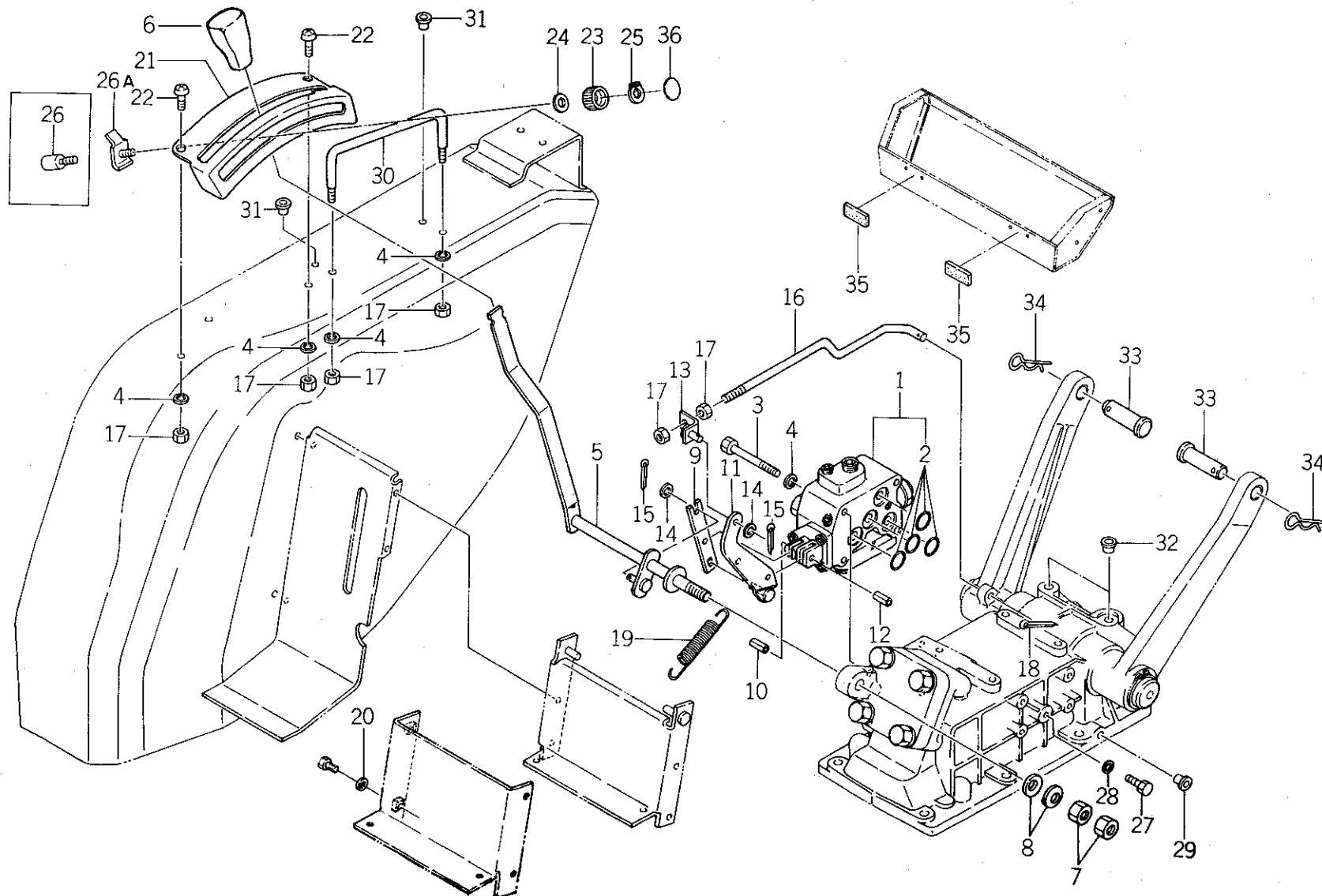

バインダー NO.	NO.
BINDER NO.	NO.
ISP3005	

(1-157)

改訂番号年月	
SUPPLEMENT NO.	

49. メカニカルコントロール  
MECHANICAL CONTROL



管理コード

見 出 番 号 REF.NO.	コード番号 CODE NO.		部 品 名 称 PART NAME		個 数 Q'ty				SP		SP		注 文 単 位 Min.Q'ty	備 考 REMARKS
					SP 1500	SP 1540	SP 1700	SP 1740			SP 1540 LC	SP 1740 LC		
21	34026	0260	レバーガイド	GUIDE			1	1						
22	S01510	0814	スクリュー	SCREW	2	2	2	2			2	2		
23	39818	0331	グリップ	GRIP	1	1	1	1			1	1		
24	S02610	0010	ワッシャ	WASHER	1	1	1	1			1	1		
25	S03610	0010	スナップリング	SNAP RING	1	1	1	1			1	1		
26	34036	0100	レバーストップ	STOPPER	1	1					1			(a)
26A	34030	0100	レバーストップ	STOPPER	1	1	1	1			1	1		(b)
27	01110	0612	ボルト	BOLT	1	1	1	1			1			
27	01010	0612	ボルト	BOLT	1	1	1	1			1	1		供給時期
28	S02510	0006	シールワッシャ	SEAL WASHER	1	1	1	1			1	1		1985年2月
29	S39846	0020	メクラセン	BLANK PLUG	1	1	1	1			1	1		
30	S39818	0060	グリップ	GRIP	1	1	1	1			1	1		
31	S39846	0320	メクラセン	BLANK PLUG	3	3	3	3			3	3		
32	S39846	0040	メクラセン	BLANK PLUG	2	2	2	2			2	2		
33	S37091	0200	ピン	PIN	2	2	2	2			2	2		
34	03110	0016	スナップピン	SNAP PIN	2	2	2	2			2	2		
35	39811	3270	ゴム	RUBBER	2	2	2	2			2	2		
36	39019	2220	コーションプレート	CAUTION PLATE	1	1	1	1			1	1		

	(a)	(b)	(c)	(d)
SP1500	~10188	10189~	~10149	10150~
SP1540	~11621	11622~	~11551	11552~
SP1700	_____	10001~	_____	10001~
SP1740	_____	10001~	_____	10001~
SP1540LC	~11621	11622~	~11551	11552~
SP1740LC	_____	10001~	_____	10001~

バインダー NO.  
BINDER NO.  
ISP3005

改訂番号年月  
SUPPLEMENT NO.



50. IC コントロール  
IC CONTROL

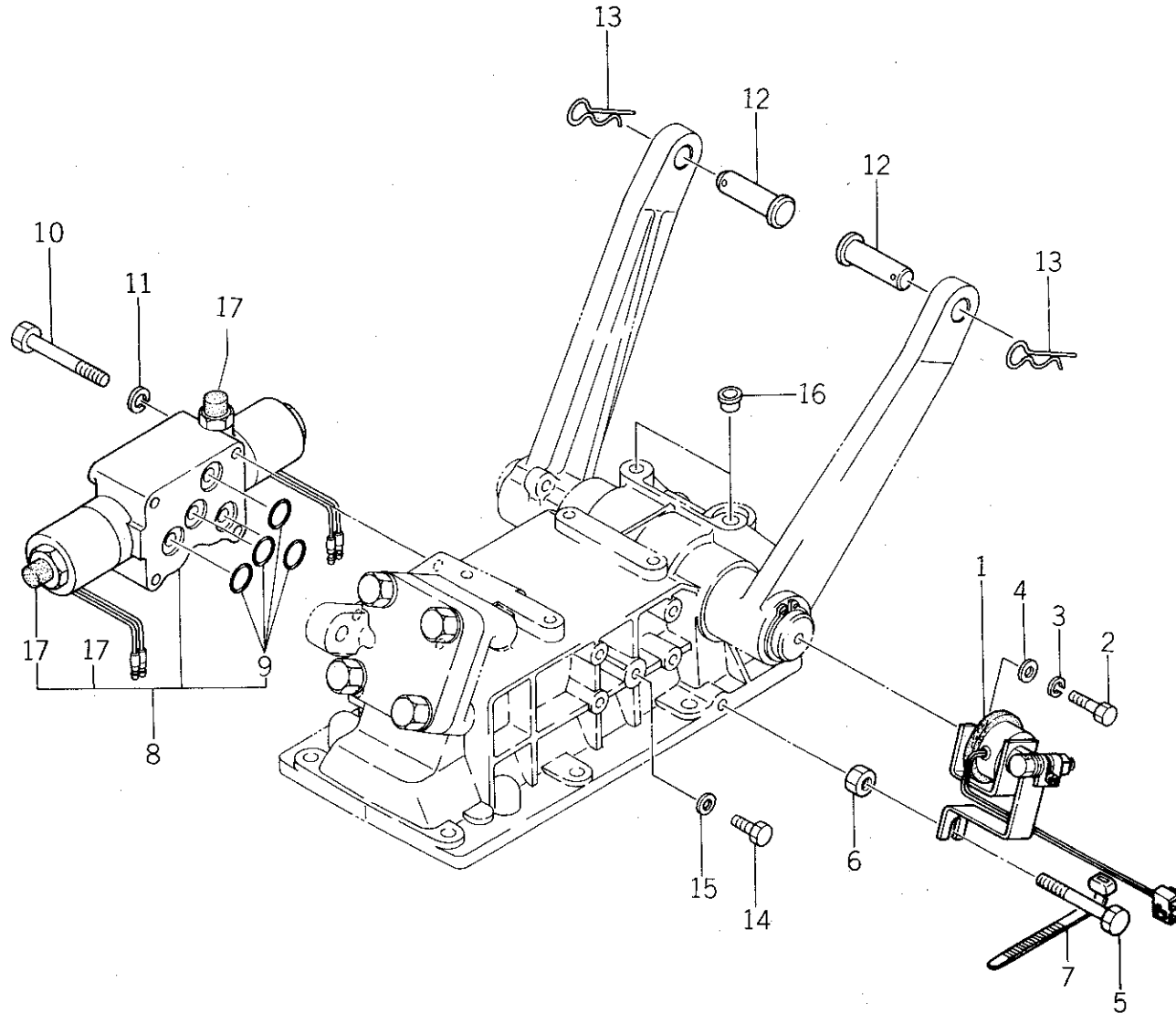

バインダー NO.  
BINDER NO.  
ISP3005

(1 - 159)

改訂番号年月	
SUPPLEMENT NO.	



50. IC コントロール  
IC CONTROL

管理コード

見 出 番 号 REF.NO.	コード番号 CODE NO.	部 品 名 称 PART NAME		個 数 Q'ty				注 文 単 位 Min.Q'ty	備 考 REMARKS
				SP 1500	SP 1540	SP 1700	SP 1740		
1	38508 0302	コントロールボックス	CONTROL BOX ASS'Y	1	1	1	1		
2	01011 0616	ボルト	BOLT	1	1	1	1		
3	S 02710 0006	スプリングワッシャ	SPRING WASHER	1	1	1	1		
4	S 02610 0006	ワッシャ	WASHER	1	1	1	1		
5	01010 0865	ボルト	BOLT	1	1	1	1		
6	S 02010 0008	ナット	NUT	1	1	1	1		
7	39875 0120	バンド	BAND	1	1	1	1		
8	34001 1630	コントロールバルブ ASS'Y	CONTROL VALVE ASS'Y	1	1				(a)
8	34001 1631	コントロールバルブ ASS'Y	CONTROL VALVE ASS'Y	1	1	1	1		(b)
9	05211 0160	リング; P16 1種B	O-RING; P16 1-B	4	4	4	4		
10	S 01011 0870	ボルト	BOLT	4	4	4	4		
11	S 02710 0008	スプリングワッシャ	SPRING WASHER	4	4	4	4		
12	37091 0200	ピン	PIN	2	2	2	2		
13	03110 0016	スナップピン	SNAP PIN	2	2	2	2		
14	S 01110 0612	ボルト	BOLT	1	1	1	1		
15	S 02510 0006	シールワッシャ	SEAL WASHER	1	1	1	1		
16	S 39846 0040	メクラセン	BLANK PLUG	2	2	2	2		
17	34029 3104	ゴムキャップ	RUBBER CAP	2	2	2	2		

	(a)	(b)
SP1500	~10164	10165~
SP1540	~11644	11645~
SP1700	_____	10001~
SP1740	_____	10001~

バインダー NO.  
BINDER NO.  
I SP 3 0 0 5

改訂番号年月  
SUPPLEMENT NO.



# 51. ICDL コントロール ICDL CONTROL

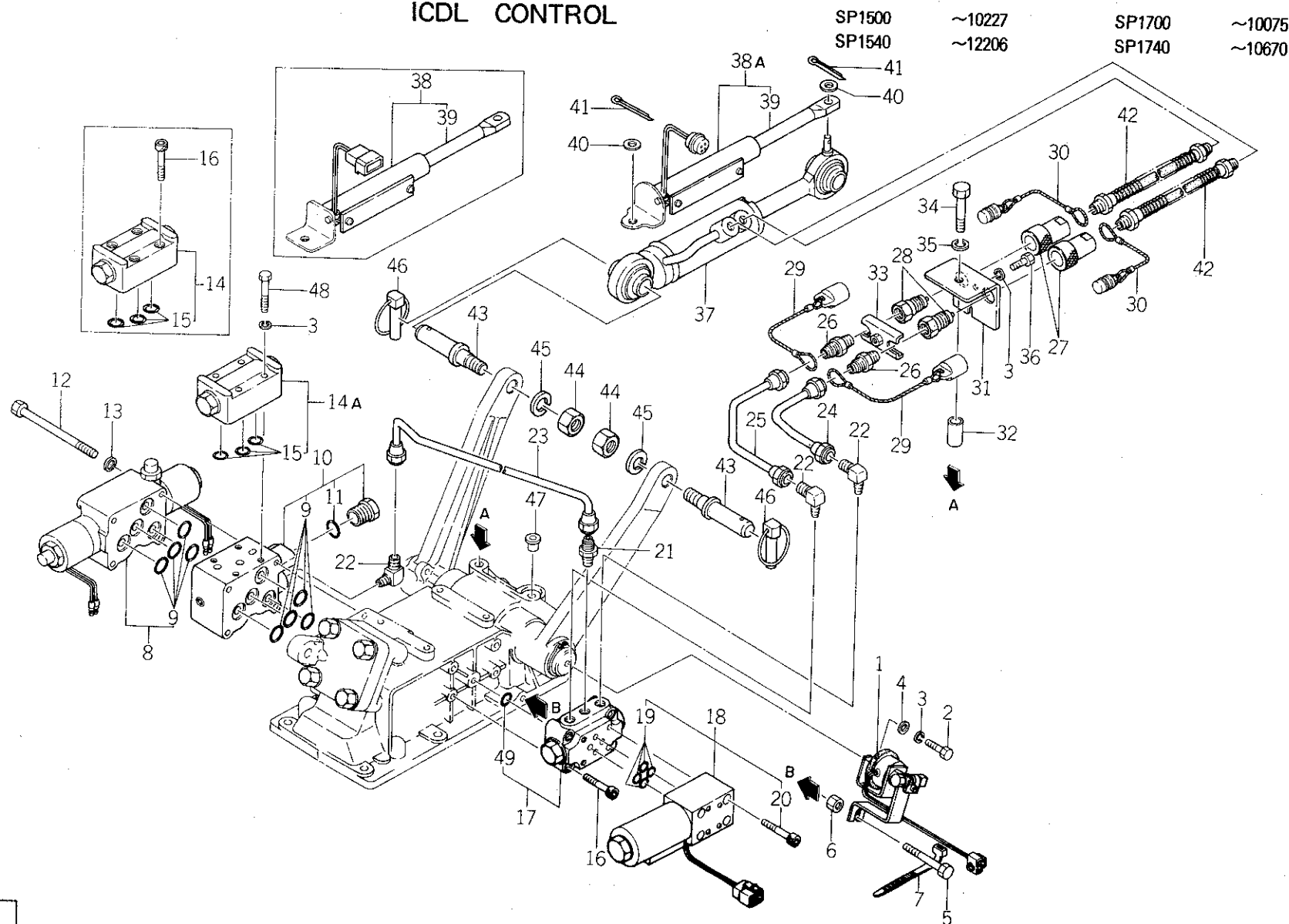

SP1500  
SP1540

~10227  
~12206

SP1700  
SP1740

~10075  
~10670

バインダー NO.  
BINDER NO.

ISP3005

(1 - 161)

改訂番号年月  
SUPPLEMENT NO.



51.

IC, ICDL コントロール  
IC, ICDL CONTROLSP1500 ~10227  
SP1540 ~12206SP1700 ~10075  
SP1740 ~10670

管理コード

見出 番号 REF.NO.	コード番号 CODE NO.		部 品 名 称 PART NAME		個 数 Q'ty				注 文		備 考 REMARKS
					SP 1500	SP 1540	SP 1700	SP 1740	単位 Min.Q'ty		
1	38508	0302	コントロールボックス ASS'Y	CONTROL BOX ASS'Y	1	1	1	1			
2	01011	0616	ボルト	BOLT	1	1	1	1			
3	S02710	0006	スプリングワッシャ	SPRING WASHER	6	6	6	6			
4	S02610	0006	ワッシャ	WASHER	1	1	1	1			
5	01010	0865	ボルト	BOLT	1	1	1	1			
6	S02010	0008	ナット	NUT	1	1	1	1			
7	39875	0220	バンド	BAND	1	1	1	1			
8	34001	1630	コントロールバルブ ASS'Y	CONTROL VALVE ASS'Y	1	1					(c)
8	34001	1631	コントロールバルブ ASS'Y	CONTROL VALVE ASS'Y	1	1	1	1			(d)
9	05211	0160	Oリング; P16 1種B	O-RING; P16 1-B	8	8	8	8			
10	34001	1650	コントロールバルブ ASS'Y	CONTROL VALVE ASS'Y	1	1	1	1			
11	05210	9037	Oリング	O-RING	1	1	1	1			リリースバルブ
12	01010	9241	ボルト	BOLT	4	4	4	4			
13	S02710	0008	スプリングワッシャ	SPRING WASHER	4	4	4	4			
14	34001	1660	コントロールバルブ ASS'Y	CONTROL VALVE ASS'Y	1	1					(a)
14A	34001	1661	コントロールバルブ ASS'Y	CONTROL VALVE ASS'Y	1	1	1	1			(b)
15	S05210	0120	Oリング; P12 1種A	O-RING; P12 1-A	3	3	3	3			
16	01070	0635	ボルト	BOLT	4	4	4	4			(a)の時8個
17	34001	1490	コントロールバルブ ASS'Y	CONTROL VALVE ASS'Y	1	1	1	1			
18	34001	1500	コントロールバルブ ASS'Y	CONTROL VALVE ASS'Y	1	1	1	1			
19	05211	0090	Oリング; P9 1種B	O-RING; P9 1-B	4	4	4	4			
20	01070	0545	ボルト	BOLT	4	4	4	4			
21	34067	0890	アダプタ	ADAPTOR	1	1	1	1			
22	34067	0910	アダプタ	ADAPTOR	3	3	3	3			
23	34060	4360	オイルパイプ	OIL PIPE	1	1	1	1			
24	34060	4330	オイルパイプ	OIL PIPE	1	1	1	1			
25	34060	4320	オイルパイプ	OIL PIPE	1	1	1	1			
26	34067	0830	アダプタ	ADAPTOR	2	2	2	2			
27	34063	0300	ジョイント; メス	JOINT; MALE	2	2	2	2			
28	34063	0310	ジョイント; オス	JOINT; FEMALE	2	2	2	2			

バインダー NO.  
BINDER NO.

ISP3005

(1 - 162)

改訂番号年月  
SUPPLEMENT NO.



# 51. ICDL コントロール ICDL CONTROL

SP1500  
SP1540

~10227  
~12206

SP1700  
SP1740

~10075  
~10670

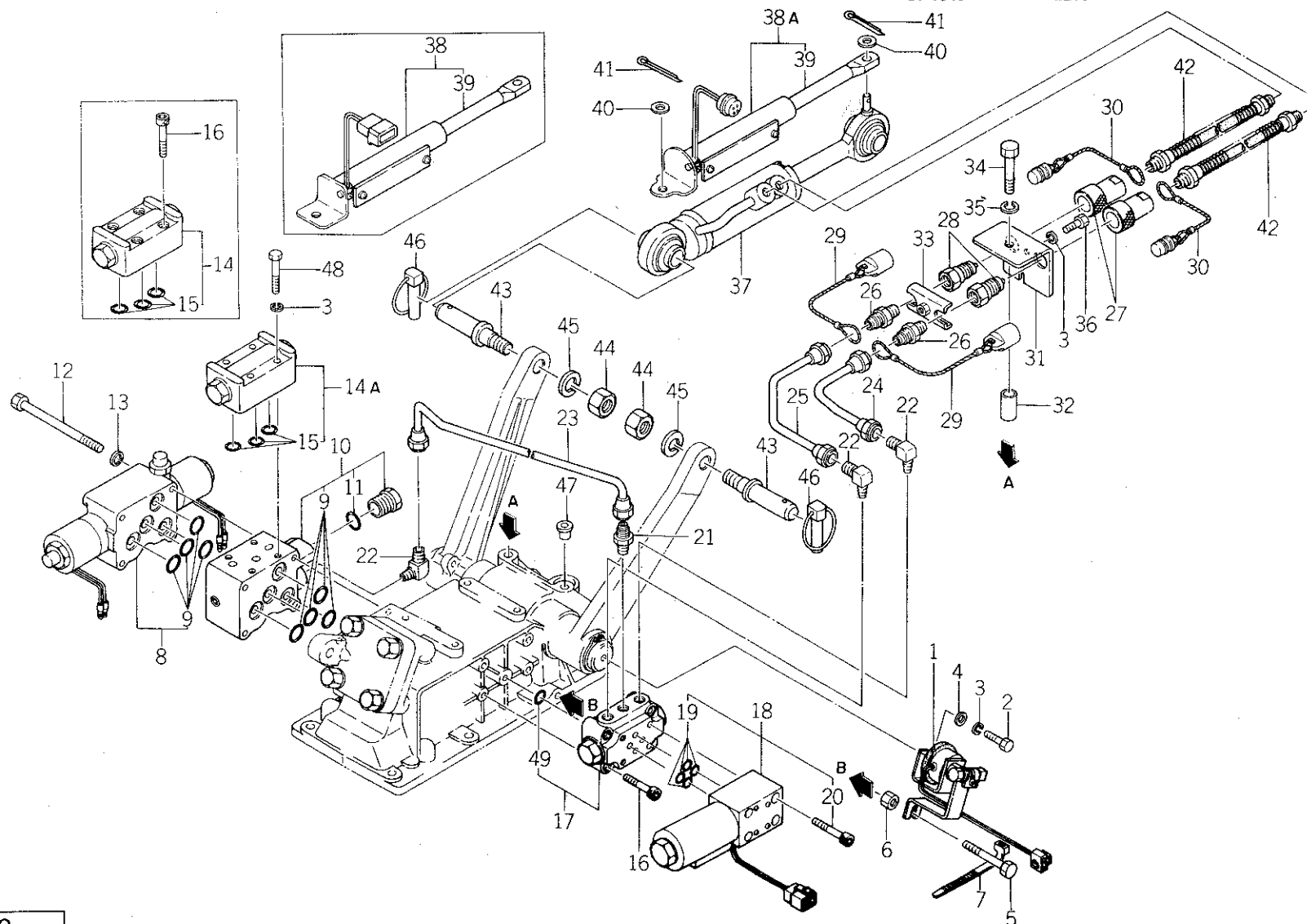

バインダー NO.  
BINDER NO.  
ISP3005

(1 - 163)

改訂番号 年月	
SUPPLEMENT NO.	



51. ICDL コントロール  
ICDL CONTROL

SP1500 ~10227  
SP1540 ~12206

SP1700 ~10075  
SP1740 ~10670

管理コード

見 出 番 号 REF.NO.	コード番号 CODE NO.	部 品 名 称 PART NAME		個 数 Q'ty				注 文 単 位 Min.Q'ty	備 考 REMARKS
				SP 1500	SP 1540	SP 1700	SP 1740		
29	39846 0030	メクラセン	BLANK PLUG	2	2	2	2		
30	39846 0310	メクラセン	BLANK PLUG	2	2	2	2		
31	39911 1440	クランプ	CLAMP	1	1	1	1		
32	39923 2480	カラー	COLLAR	1	1	1	1		
33	39910 0500	クランプ	CLAMP	1	1	1	1		
34	01010 1050	ボルト	BOLT	1	1	1	1		
35	S 02710 0010	スプリングワッシャ	SPRING WASHER	1	1	1	1		
36	01010 0625	ボルト	BOLT	1	1	1	1		
37	34495 0300	シリンダ ASS'Y	CYLINDER ASS'Y	1	1	1	1		
38	38509 0010	センサ ASS'Y	SENSOR ASS'Y	1	1	1	1		(a)
38A	38509 0011	センサ ASS'Y	SENSOR ASS'Y	1	1	1	1		(b)
39	38581 0040	シャフト	SHAFT	1	1	1	1		
40	S 02610 0008	ワッシャ	WASHER	2	2	2	2		
41	S 03010 3020	スプリットピン	SPLIT PIN	2	2	2	2		
42	34060 4340	オイルパイプ	OIL PIPE	2	2	2	2		
43	34414 0120	ピン	PIN	2	2	2	2		
44	S 02020 0016	ナット	NUT	2	2	2	2		
45	S 02710 0016	スプリングワッシャ	SPRING WASHER	2	2	2	2		
46	S 37090 0030	ピン COMPL	PIN COMPL	2	2	2	2		
47	39846 0040	メクラセン	BLANK PLUG	1	1	1	1		
48	01011 0640	ボルト	BOLT	4	4	4	4		(b)
49	05210 0120	Oリング; P12 1種B	O-RING; P12 1-B	1	1	1	1		

	(a)	(b)	(c)	(d)
SP1500	~10149	10150~	~10164	10165~
SP1540	~11328	11329~	~10603	10604~
SP1700	_____	10001~	_____	10001~
SP1740	_____	10001~	_____	10001~

バインダー NO.  
BINDER NO.  
ISP3005

改訂番号年月  
SUPPLEMENT NO.



51A. ICDL コントロール  
ICDL CONTROL

SP1500  
SP1540

10228 ~  
12207 ~

SP1700  
SP1740

10076 ~  
10671 ~

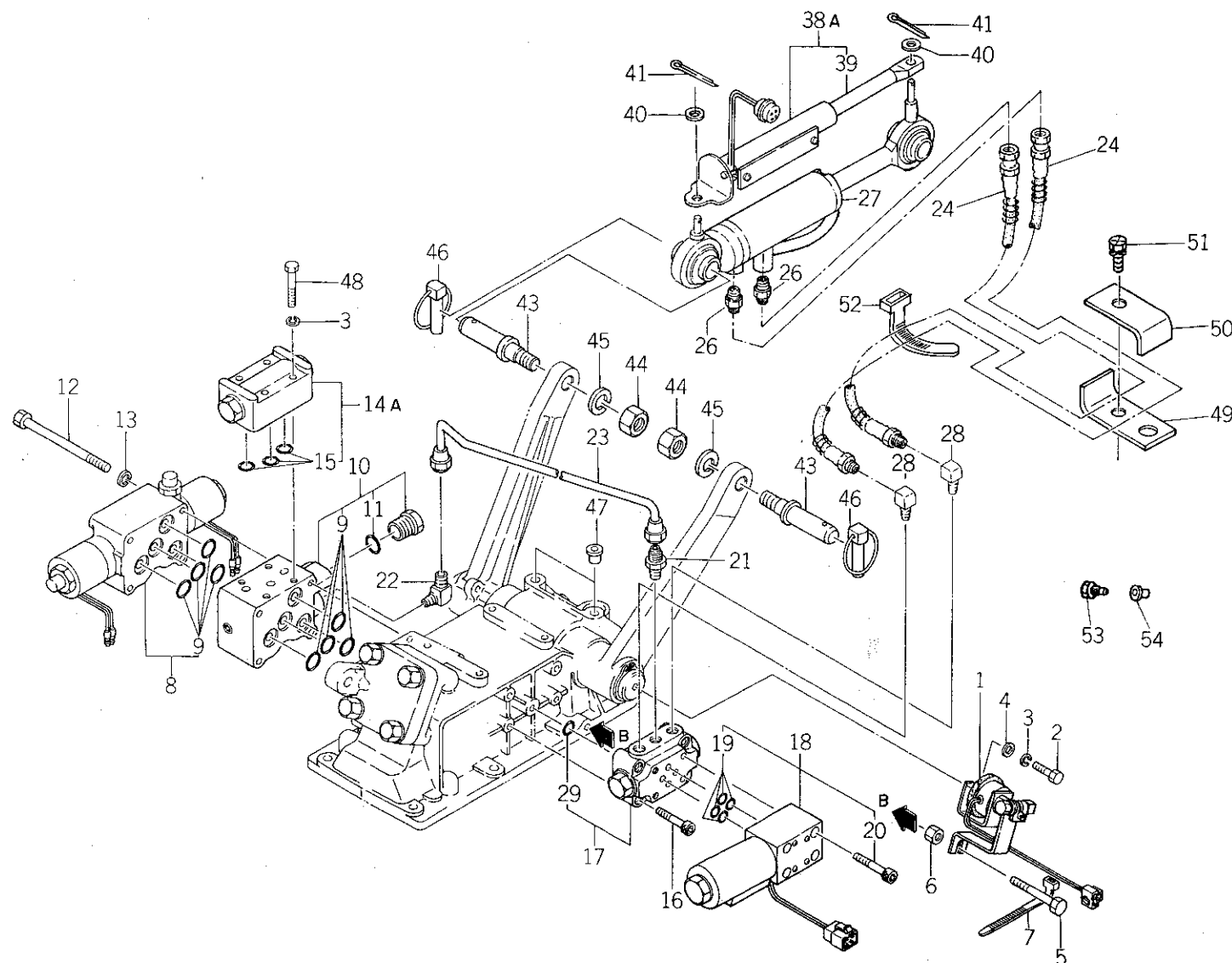

バインダー NO.  
BINDER NO.  
ISP3005

(1 - 165)

改訂番号年月	
SUPPLEMENT NO.	



51A. ICDL コントロール  
ICDL CONTROL

SP1500 10228 ~  
SP1540 12207 ~

SP1700 10076 ~  
SP1740 10671 ~

管理コード

見出 番号 REF.NO.	コード番号 CODE NO.	部 品 名 称		個 数 Q'ty				注 文 単位 Min.Q'ty	備 考 REMARKS
		PART	NAME	SP 1500	SP 1540	SP 1700	SP 1740		
1	38508 0302	コントロールボックス ASS'Y	CONTROL BOX ASS'Y	1	1	1	1		
2	01011 0616	ボルト	BOLT	1	1	1	1		
3	S 02710 0006	スプリングワッシャ	SPRING WASHER	5	5	5	5		
4	S 02610 0006	ワッシャ	WASHER	1	1	1	1		
5	01010 0865	ボルト	BOLT	1	1	1	1		
6	S 02010 0008	ナット	NUT	1	1	1	1		
7	39875 0220	バンド	BAND	1	1	1	1		
8	34001 1631	コントロールバルブ ASS'Y	CONTROL VALVE	1	1	1	1		
9	05211 0160	Oリング; P16 1種B	O-RING; P16 1-B	8	8	8	8		
10	34001 1650	コントロールバルブ ASS'Y	CONTROL VALVE ASS'Y	1	1	1	1		
11	05210 9037	Oリング	O-RING	1	1	1	1		
12	01010 9241	ボルト	BOLT	4	4	4	4		
13	S 02710 0008	スプリングワッシャ	SPRING WASHER	4	4	4	4		
14A	34001 1661	コントロールバルブ ASS'Y	CONTROL VALVE ASS'Y	1	1	1	1		
15	S 05210 0120	Oリング; P12 1種A	O-RING; P12 1-A	3	3	3	3		
16	01070 0635	ボルト	BOLT	4	4	4	4		
17	34001 1490	コントロールバルブ ASS'Y	CONTROL VALVE ASS'Y	1	1	1	1		
18	34001 1500	コントロールバルブ ASS'Y	CONTROL VALVE ASS'Y	1	1	1	1		
19	05211 0090	Oリング; P9 1種B	O-RING; P9 1-B	4	4	4	4		
20	01070 0545	ボルト	BOLT	4	4	4	4		
21	34067 0890	アダプタ	ADAPTOR	1	1	1	1		
22	34067 0910	アダプタ	ADAPTOR	1	1	1	1		
23	34060 4360	オイルパイプ	OIL PIPE	1	1	1	1		
24	34060 4610	オイルパイプ	OIL PIPE	2	2	2	2		
25									

バインダー NO.  
BINDER NO.

ISP3005

改訂番号年月

SUPPLEMENT NO.



51A. ICDL コントロール  
ICDL CONTROL

SP1500  
SP1540

10228 ~  
12207 ~

SP1700  
SP1740

10076 ~  
10671 ~

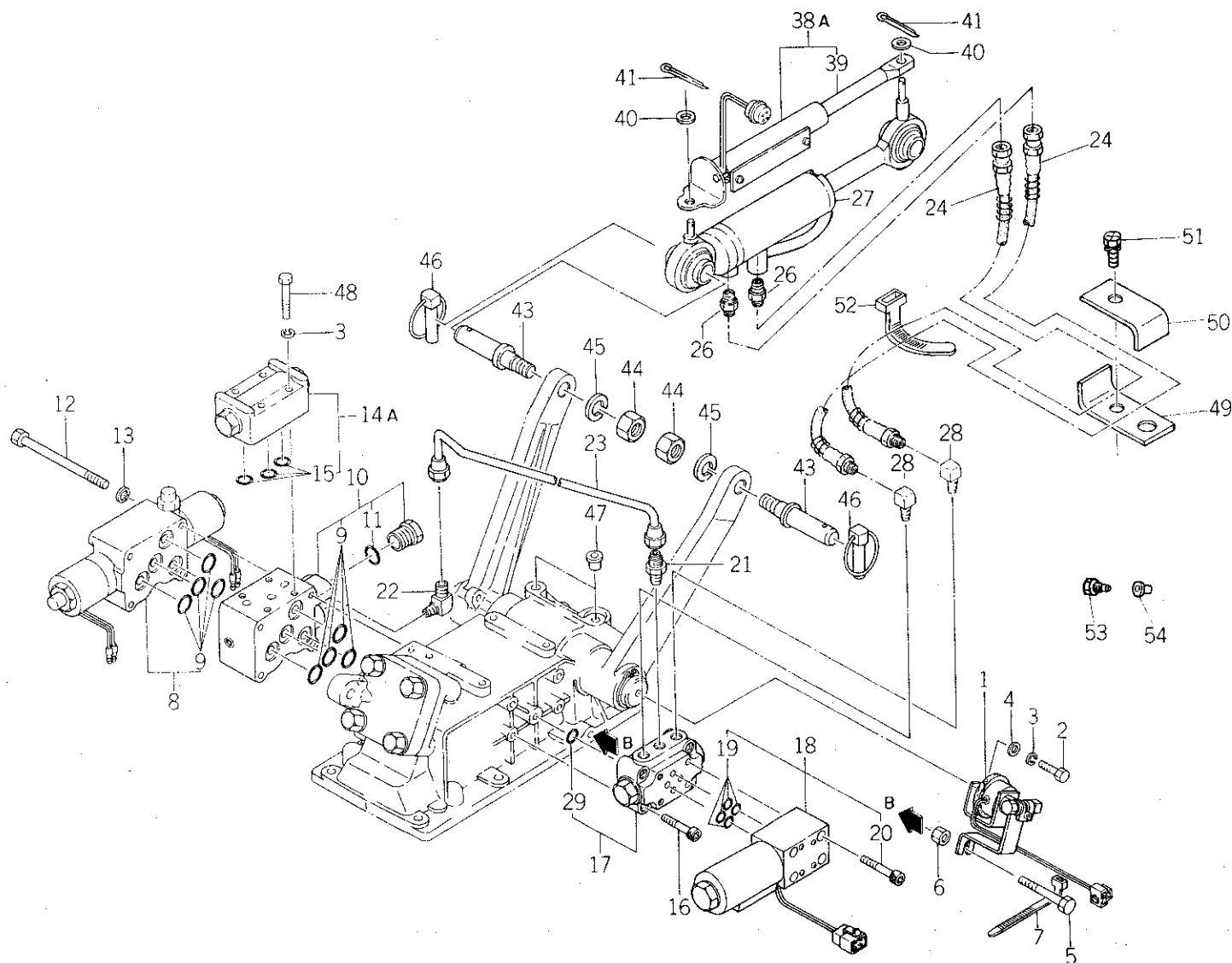

バインダー NO.  
BINDER NO.  
ISP3005

(1 - 167)

改訂番号年月	
SUPPLEMENT NO.	



51A. ICDL コントロール  
ICDL CONTROL

SP1500 10228 ~  
SP1540 12207 ~

SP1700 10076 ~  
SP1740 10671 ~

管理コード

見 出 番 号 REF.NO.	コード番号 CODE NO.	部 品 名 称 PART NAME		個 数 Q'ty								注 文 単 位 Min.Q'ty	備 考 REMARKS
		PART	NAME	SP 1500	SP 1540	SP 1700	SP 1740						
26	34067 1010	アダプタ	ADAPTOR	2	2	2	2						
27	34495 0321	シリンダー ASS'Y	CYLINDER ASS'Y	1	1	1	1						
28	34067 1200	アダプタ	ADAPTOR	2	2	2	2						
29	05211 0120	Oリング; P12 1種B	O-RING; P12 1-B	1	1	1	1						
38A	38509 0011	センサ ASS'Y	SENSOR ASS'Y	1	1	1	1						
39	38581 0040	シャフト	SHAFT	1	1	1	1						
40	S 02610 0008	ワッシャ	WASHER	2	2	2	2						
41	S 03010 3020	スプリットピン	SPLIT PIN	2	2	2	2						
43	34414 0120	ピン	PIN	2	2	2	2						
44	S 02020 0016	ナット	NUT	2	2	2	2						
45	S 02710 0016	スプリングワッシャ	SPRING WASHER	2	2	2	2						
46	S 37090 0030	ピン COMPL	PIN COMPL	2	2	2	2						
47	39846 0040	メクラセン	BLANK PLUG	2	2	2	2						
48	01011 0640	ボルト	BOLT	4	4	4	4						
49	39910 0580	クランプ	CLAMP	1	1	1	1						
50	39911 1591	クランプ	CLAMP	1	1	1	1						
51	01114 0630	ボルト	BOLT	1	1	1	1						
52	39875 0220	バンド	BAND	1	1	1	1						
53	39843 0480	プラグ	PLUG	2	2	2	2						(a) } 工具箱に納入
54	39846 0050	メクラセン	BLANK PLUG	2	2	2	2						(a) }

	(a)
SP1500	10231 ~
SP1540	12327 ~
SP1700	10080 ~
SP1740	10876 ~

バインダー NO.  
BINDER NO.

(1 - 168)

改訂番号年月  
SUPPLEMENT NO.

I SP 3 0 0 5



52. IC, ICDL コントロール  
IC, ICDL CONTROL

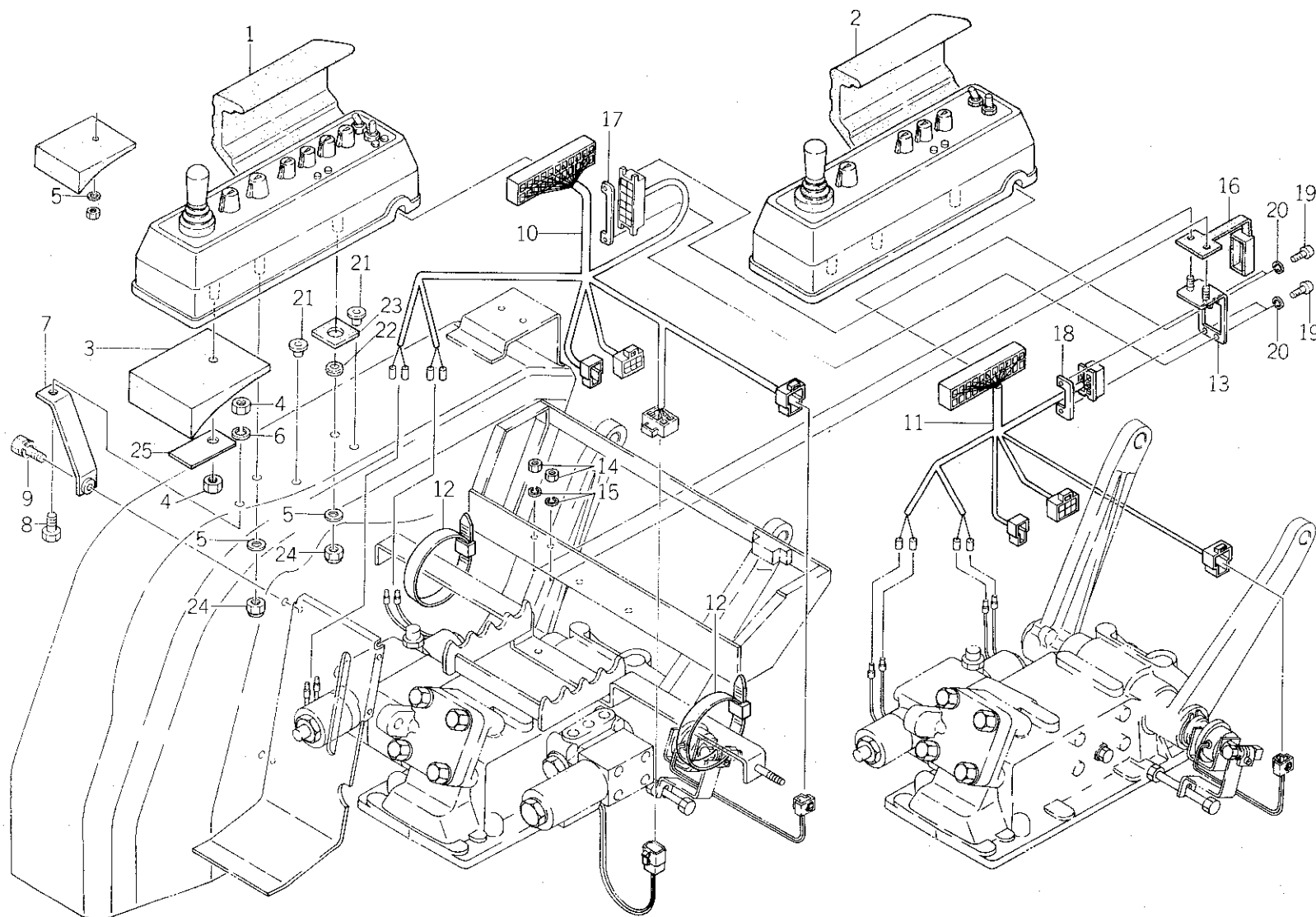

バインダー NO.  
BINDER NO.  
ISP3005

(1 - 169)

改訂番号年月	
SUPPLEMENT NO.	



52. IC, ICDL コントロール  
IC, ICDL CONTROL

管理コード

見 出 番 号 REF.NO.	コード番号 CODE NO.		部 品 名 称 PART NAME		個 数 Q'ty				注 文 単 位 Min.Q'ty	備 考 REMARKS
					SP 1500	SP 1540	SP 1700	SP 1740		
1	38508	0480	コントロールボックス ASS'Y	CONTROL BOX ASS'Y	1	1				(a) ICDL
1	38508	0481	コントロールボックス ASS'Y	CONTROL BOX ASS'Y	1	1	1	1		(b) ICDL
2	38508	0470	コントロールボックス ASS'Y	CONTROL BOX ASS'Y	1	1				(a) IC
2	38508	0471	コントロールボックス ASS'Y	CONTROL BOX ASS'Y	1	1	1	1		(b) IC
3	39811	2900	ゴム	RUBBER	1	1	1	1		
4	S 02010	0008	ナット	NUT	2 (4)	2 (4)	2	2		(a)の時カッコ内個数
5	S 02610	0008	ワッシャ	WASHER	3 (1)	3 (1)	3	3		(c)
5	S 02610	0008	ワッシャ	WASHER	2	2	2	2		(d)
6	S 02710	0008	スプリングワッシャ	SPRING WASHER	1 (3)	1 (3)	1	1		
7	35530	1000	フェンダブラケット	FENDER BRACKET	1	1				
8	S 01010	0816	ボルト	BOLT	1	1				
9	S 01130	0820	ボルト	BOLT	1	1				
10	38560	4531	ワイヤーハーネス	WIRE HARNESS	1	1	1	1		ICDL
11	38560	4321	ワイヤーハーネス	WIRE HARNESS	1	1	1	1		IC
1	39875	0220	バンド	BAND	2	2				
13	38590	0150	ワイヤーハーネスササエ	WIRE HARNESS SUPPORT	1	1				
14	S 02010	0006	ナット	NUT	2	2	2	2		
15	S 02710	0006	スプリングワッシャ	SPRING WASHER	2	2	2	2		
16	39811	3090	ゴム	RUBBER	1	1	1	1		
17	35521	0100	コネクタセットプレート	SET PLATE	1	1	1	1		ICDL
18	35521	0080	コネクタセットプレート	SET PLATE	1	1	1	1		IC
19	01510	0410	スクリュ	SCREW	2	2	2	2		
20	S 02710	0004	スプリングワッシャ	SPRING WASHER	2	2	2	2		
21	39846	0320	メクラセン	BLANK PLUG	2	2	2	2		
22	39811	0240	ゴム	RUBBER	2	2	2	2		(b)
23	39811	3360	ゴム	RUBBER	2	2	2	2		
24	02240	0008	ナット	NUT	2	2	2	2		Uナット
25	39956	5080	プレート	PLATE	1	1	1	1		(d)

バインダー NO.  
BINDER NO.

I SP 3 0 0 5

(1 - 170)

改訂番号年月

SUPPLEMENT NO.



52. IC, ICDL コントロール  
IC, ICDL CONTROL

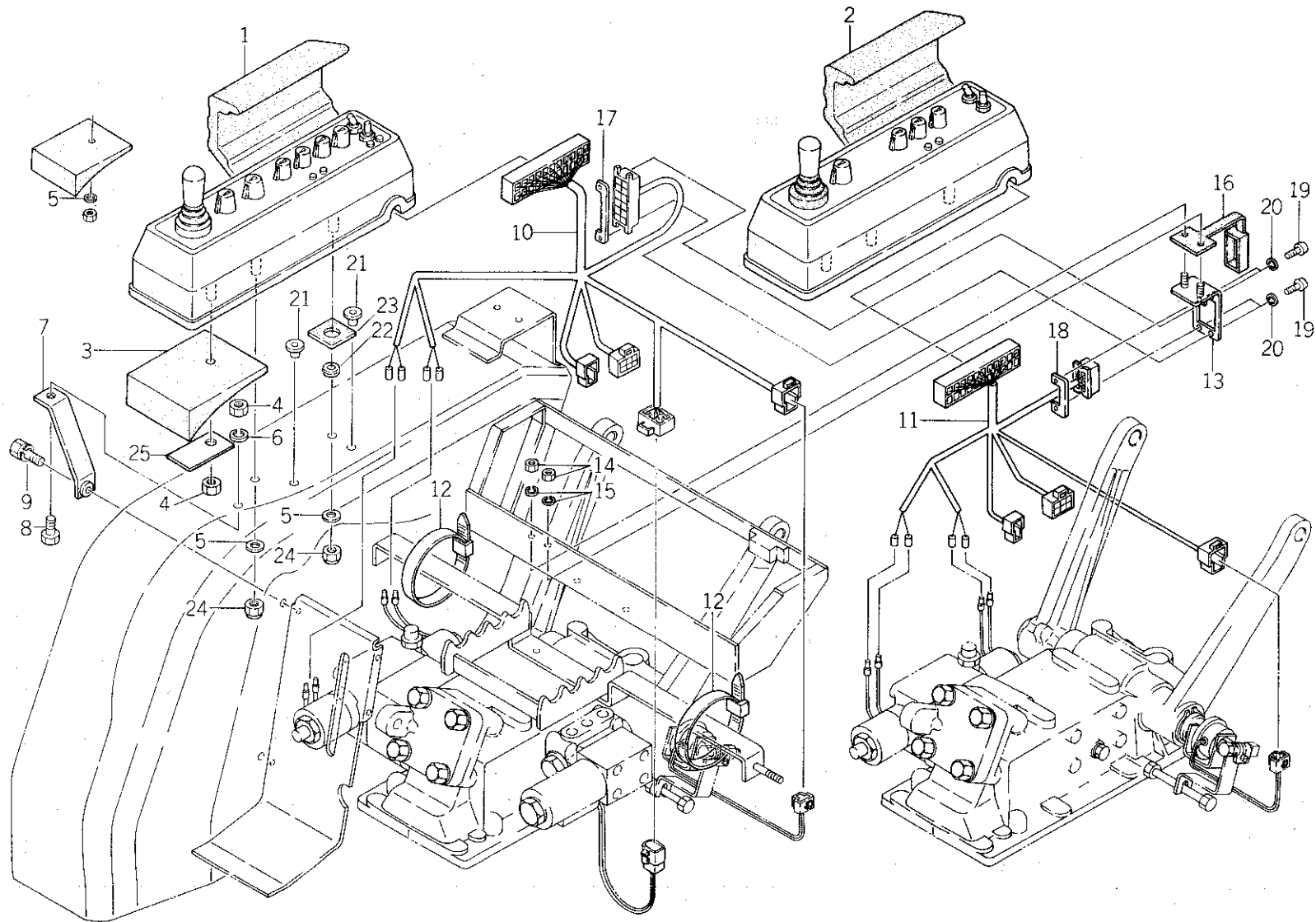

バインダー NO.  
BINDER NO.  
1SP3005

(1-171)

改訂番号年月	
SUPPLEMENT NO.	

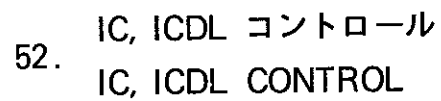

管理コード

バインダー NO.  
BINDER NO.

ISP 3005

( 1 - 172 )

改訂番号年月

SUPPLEMENT NO.



53. コントロールボックス (IC)  
CONTROL BOX (IC)

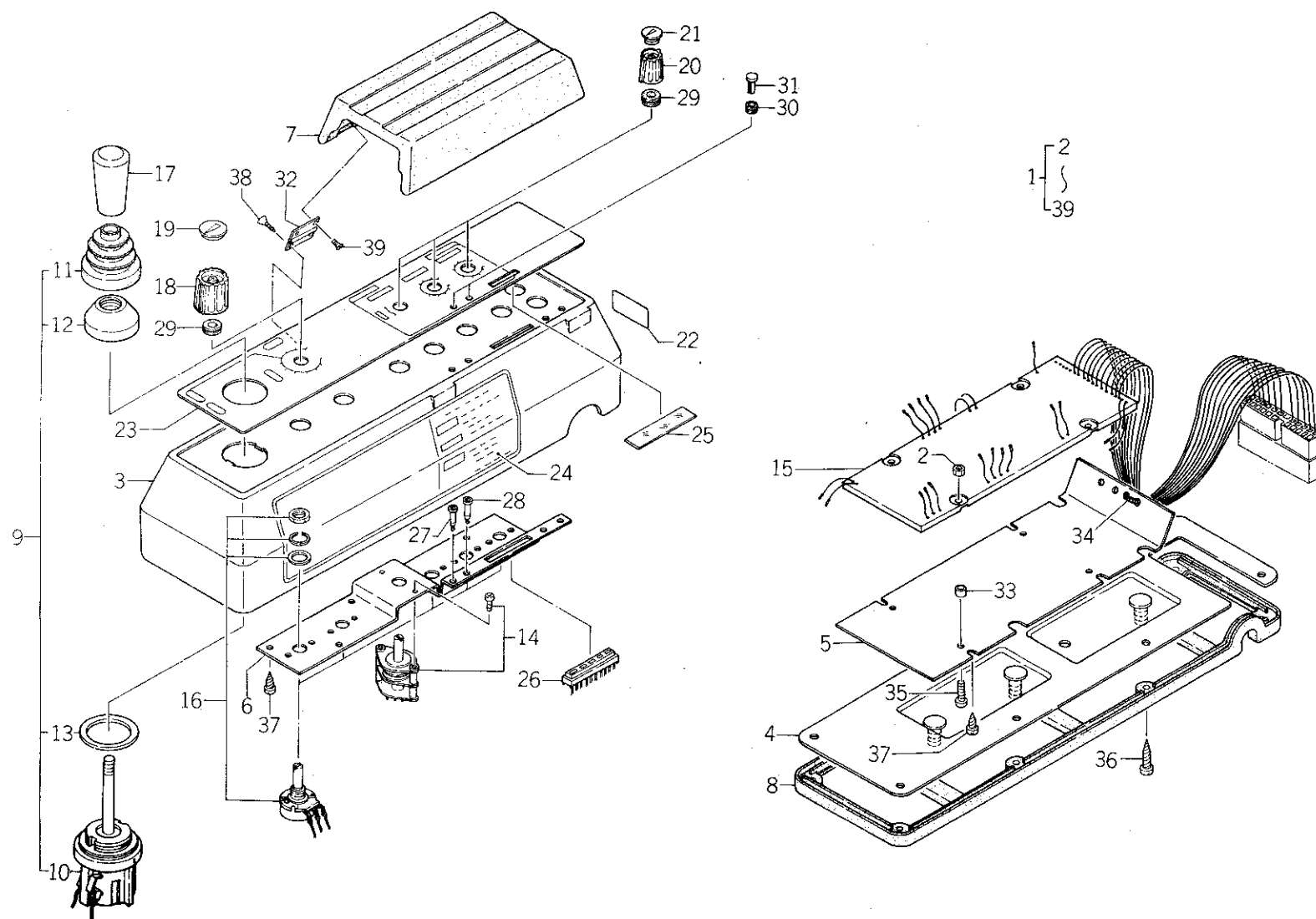

バインダー NO.  
BINDER NO.  
ISP3005

(1 - 173)

改訂番号年月	
SUPPLEMENT NO.	



53. コントロールボックス (IC)  
CONTROL BOX (IC)

管理コード

見出 番号 REF.NO.	コード番号 CODE NO.	部 品 名 称		個 数 Q'ty				注文 単位 Min.Q'ty	備 考 REMARKS
		PART	NAME	SP 1500	SP 1540	SP 1700	SP 1740		
1	38508 0470	コントロールボックス ASS'Y	CONTROL BOX ASS'Y	1	1				(a)
1	38508 0471	コントロールボックス ASS'Y	CONTROL BOX ASS'Y	1	1	1	1		(b)
2	S 02010 0003	ナット	NUT	4	4	4	4		
3	38593 0120	コントロールボックス	CONTROL BOX	1	1	1	1		
4	38595 0170	ブラケット	BRACKET	1	1				(a)
4	38595 0171	ブラケット	BRACKET	1	1	1	1		(b)
5	38592 0260	プレート	PLATE	1	1	1	1		
6	38592 0270	プレート	PLATE	1	1	1	1		
7	39811 2880	ゴム	RUBBER	1	1	1	1		
8	38599 0150	ガスケット	GASKET	1	1	1	1		
9	38520 0810	スイッチ ASS'Y	SWITCH ASS'Y	1	1	1	1		
10	38524 0031	スイッチ	SWITCH	1	1	1	1		
11	38524 0022	ゴム	RUBBER	1	1	1	1		
12	38524 0023	リング	RING	1	1	1	1		
13	38524 0024	パッキン	PACKING	1	1	1	1		
14	38520 0261	スイッチ ASS'Y	SWITCH ASS'Y	1	1	1	1		
15	38587 0240	コントローラ	CONTROLLER	1	1				(a)
15	38587 0241	コントローラ	CONTROLLER	1	1	1	1		(b)
16	38588 0140	ボリューム	VOLUME	3	3	3	3		
17	39818 0550	グリップ	GRIP	1	1	1	1		
18	38582 0070	ツマミ	KNOB	1	1	1	1		
19	38582 0080	キャップ	CAP	1	1	1	1		
20	38582 0090	ツマミ	KNOB	3	3	3	3		
21	38582 0100	キャップ	CAP	3	3	3	3		
22	39029 1880	ネームプレート	NAME PLATE	1	1				(a)

バインダー NO.

BINDER NO.

(1 - 174)

改訂番号年月

SUPPLEMENT NO.

ISP3005



53. コントロールボックス (IC)  
CONTROL BOX (IC)

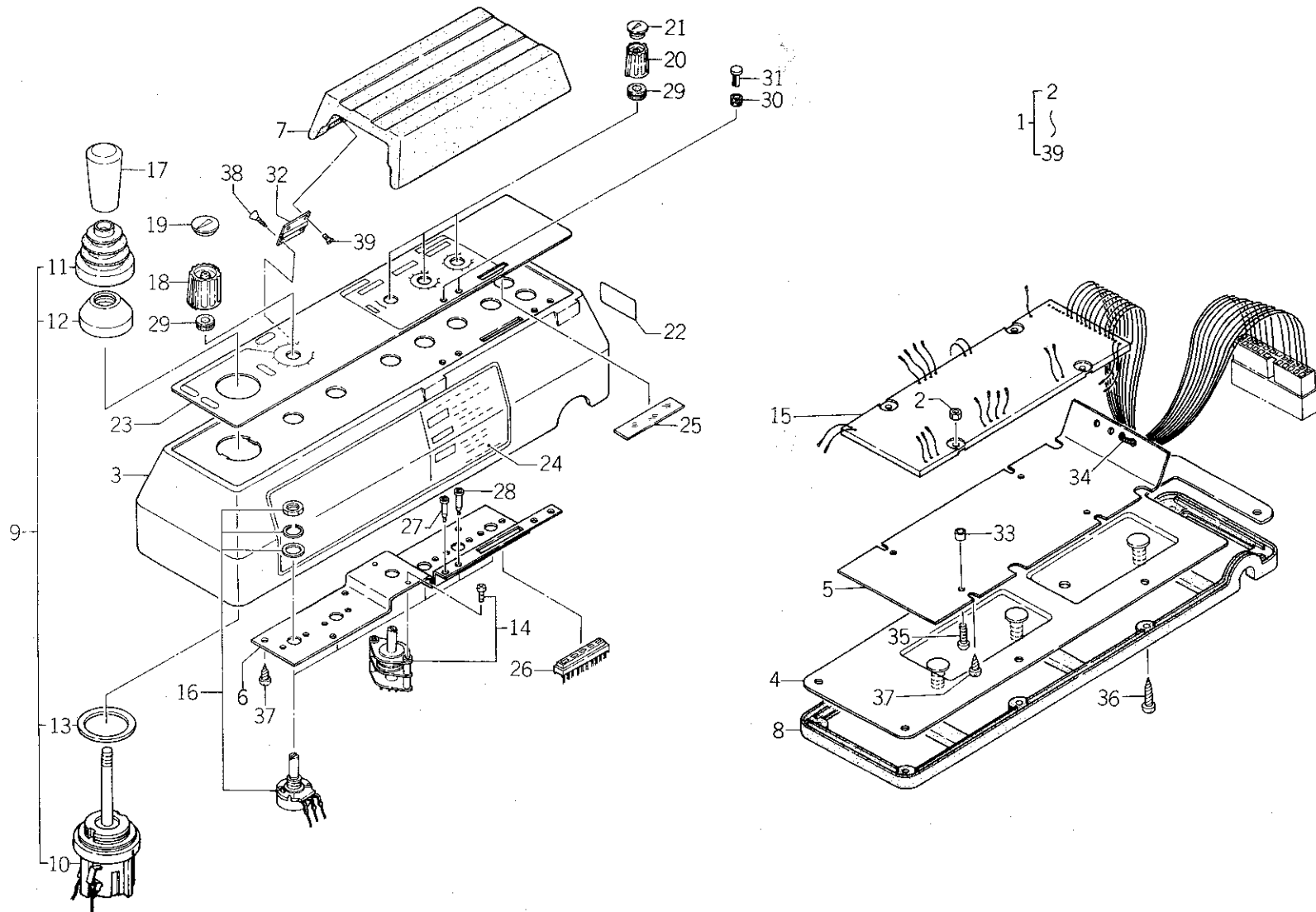

バインダー NO.  
BINDER NO.  
ISP3005

(1 - 175)

改訂番号年月	
SUPPLEMENT NO.	



53. コントロールボックス (IC)  
CONTROL BOX (IC)

管理コード

見 出 番 号 REF.NO	コ ー ド 番 号		部 品 名 称		個 数 Q'ty				注 文 単 位	備 考
	CODE	NO.	PART	NAME	SP 1500	SP 1540	SP 1700	SP 1740	Min.Q'ty	REMARKS
22	39029	1881	ネームプレート	NAME PLATE	1	1	1	1		(b)
23	39037	0720	ユアツレバーシジマーク	INDICATING PLATE	1	1	1	1		
24	39019	2750	コーションプレート	CAUTION PLATE	1	1	1	1		
25	38589	1049	フィルム	FILM	1	1	1	1		
26	38512	0410	ランプ	LAMP	1	1	1	1		
27	38589	1037	テストジャック	TEST JACK	1	1	1	1		
28	38589	1036	テストジャック	TEST JACK	1	1	1	1		
29	39811	2670	ゴム	RUBBER	4	4	4	4		
30	39811	2030	ゴム	RUBBER	2	2	2	2		
31	39811	2890	ゴム	RUBBER	2	2	2	2		
32	39833	0260	ヒンジ	HINGE	2	2	2	2		M3×12 M4×18タッピン M14×10タッピン M3×8タッピン M3×4
33	39921	1110	スペーサ	SPACER	4	4	4	4		
34	29875	0080	バンド	BAND	9	9	9	9		
35	01510	9030	スクリュ	SCREW	4	4	4	4		
36	01510	9051	スクリュ	SCREW	8	8	8	8		
37	05150	9053	スクリュ	SCREW	10	10	10	10		
38	01520	9006	スクリュ	SCREW	4	4	4	4		
39	01520	9007	スクリュ	SCREW	4	4	4	4		
			(a)	(b)						
			SP1500	~10189	10190~					
			SP1540	~11712	11713~					
			SP1700	_____	10001~					
			SP1740	_____	10001~					

バインダー NO.

BINDER NO.

(1 - 176)

改訂番号年月

SUPPLEMENT NO.

ISP3005



54. コントロールボックス (ICDL)  
CONTROL BOX (ICDL)

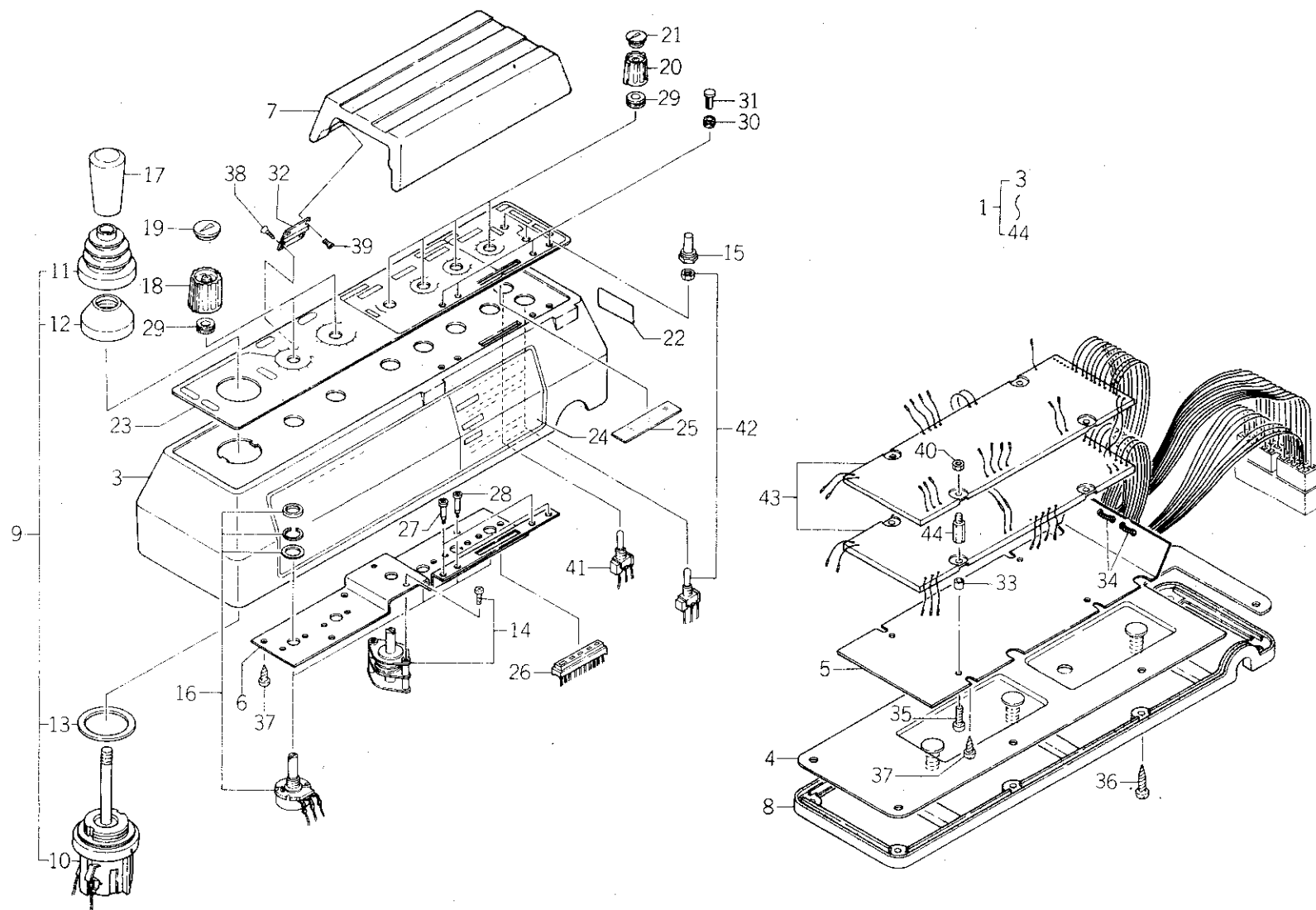

バインダー NO.  
BINDER NO.  
ISP3005

(1-177)

改訂番号年月	
SUPPLEMENT NO.	



54. コントロールボックス (ICDL)  
CONTROL BOX (ICDL)

管理コード

見 出 番 号 REF.NO.	コード番号 CODE NO.	部 品 名 称 PART NAME		個 数 Q'ty				注 文 単 位 Min.Q'ty	備 考 REMARKS
				SP 1500	SP 1540	SP 1700	SP 1740		
1	38508 0480	コントロールボックス ASS'Y	CONTROL BOX ASS'Y	1	1				(a)
1	38508 0481	コントロールボックス ASS'Y	CONTROL BOX ASS'Y	1	1	1	1		(b)
3	38593 0120	コントロールボックス	CONTROL BOX	1	1	1	1		(a)
4	38595 0170	ブラケット	BRACKET	1	1				(b)
4	38595 0171	ブラケット	BRACKET	1	1	1	1		
5	38592 0260	プレート	PLATE	1	1	1	1		
6	38592 0270	プレート	PLATE	1	1	1	1		
7	39811 2880	ゴム	RUBBER	1	1	1	1		
8	38599 0150	ガスケット	GASKET	1	1	1	1		
9	38520 0810	スイッチ ASS'Y	SWITCH ASS'Y	1	1	1	1		
10	38524 0031	スイッチ	SWITCH	1	1	1	1		
11	38524 0022	ゴム	RUBBER	1	1	1	1		
12	38524 0023	リング	RING	1	1	1	1		
13	38524 0024	パッキン	PACKING	1	1	1	1		
14	38520 0261	スイッチ ASS'Y	SWITCH ASS'Y	1	1	1	1		
15	39811 3020	ゴム	RUBBER	2	2	2	2		
16	38588 0140	ボリューム	VOLUME	5	5	5	5		
17	39818 0550	グリップ	GRIP	1	1	1	1		
18	38582 0070	ツマミ	KNOB	2	2	2	2		
19	38582 0080	キャップ	CAP	2	2	2	2		
20	38582 0090	ツマミ	KNOB	4	4	4	4		
21	38582 0100	キャップ	CAP	4	4	4	4		
22	39029 1890	ネームプレート	NAME PLATE	1	1				(a)
22	39029 1891	ネームプレート	NAME PLATE	1	1	1	1		(b)
23	39037 0770	ユアツレバーシジマーク	INDICATING PLATE	1	1	1	1		

バインダー NO.  
BINDER NO.

ISP3005

改訂番号年月  
SUPPLEMENT NO.



54. コントロールボックス (ICDL)  
CONTROL BOX (ICDL)

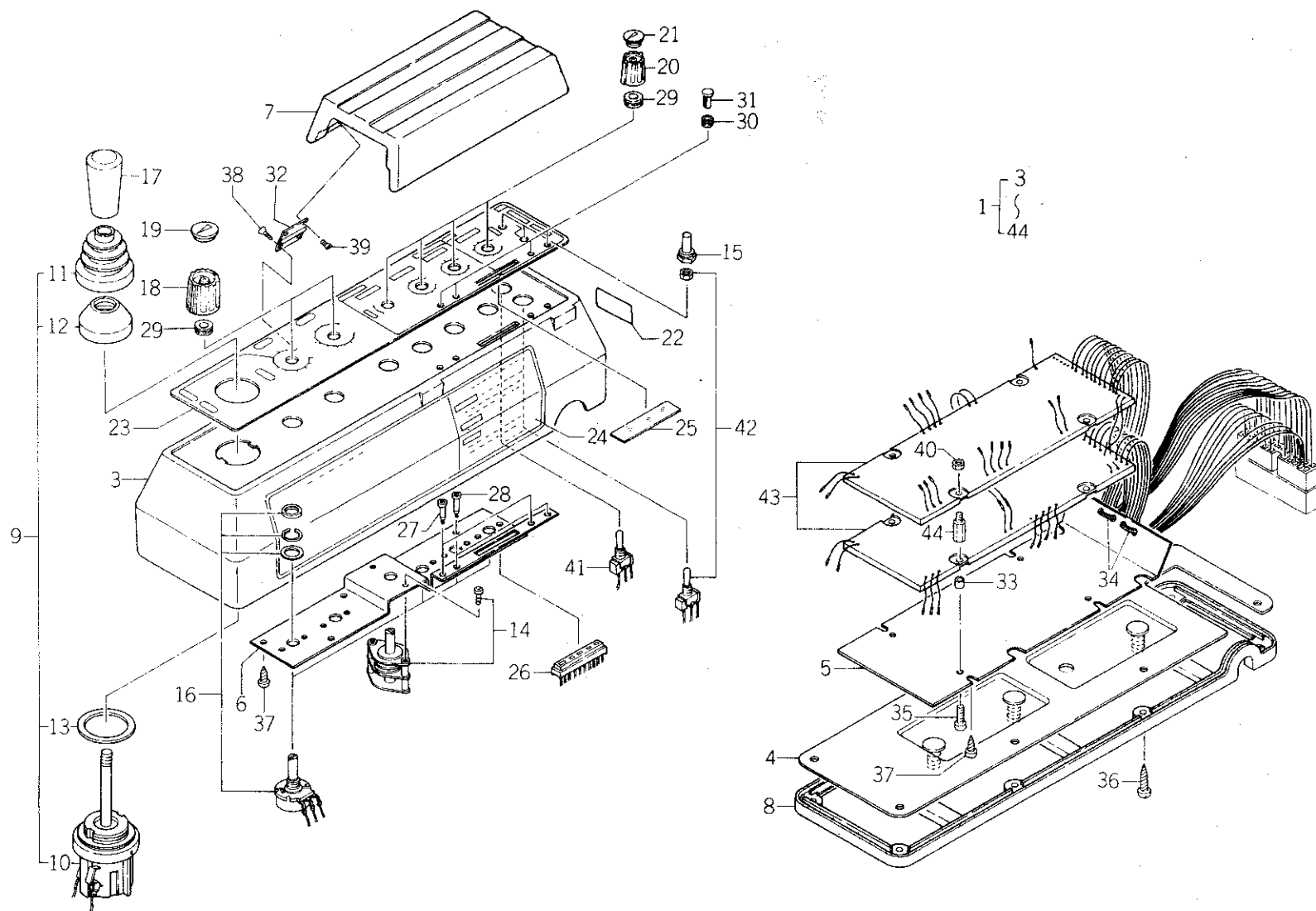

バインダー NO.  
BINDER NO.  
ISP3005

(1-179)

改訂番号年月	
SUPPLEMENT NO.	



54. コントロールボックス (ICDL)  
CONTROL BOX (ICDL)

管理コード

見出 番号 REF.NO.	コード番号 CODE NO.	部 品 名 称 PART NAME		個 数 Q'ty				注 文 単位 Min.Q'ty	備 考 REMARKS
				SP 1500	SP 1540	SP 1700	SP 1740		
24	39019 2690	コーションプレート	CAUTION PLATE	1	1	1	1		
25	38589 1049	フィルム	FILM	1	1	1	1		
26	38512 0410	ランプ	LAMP	1	1	1	1		
27	38589 1037	テストジャック	TEST JACK	1	1	1	1		
28	38589 1036	テストジャック	TEST JACK	1	1	1	1		
29	39811 2670	ゴム	RUBBER	6	6	6	6		
30	39811 2030	ゴム	RUBBER	4	4	4	4		
31	39811 2890	ゴム	RUBBER	4	4	4	4		
32	39833 0260	ヒンジ	HINGE	2	2	2	2		
33	39921 1110	スペーサ	SPACER	4	4	4	4		
34	29875 0080	バンド	BAND	10	10	10	10		
35	01510 9030	スクリュ	SCREW	4	4	4	4		M3×12
36	01510 9051	スクリュ	SCREW	8	8	8	8		M4×18タッピン
37	01510 9053	スクリュ	SCREW	10	10	10	10		M4×10タッピン
28	01520 9006	スクリュ	SCREW	4	4	4	4		M3×8タッピン
39	01520 9007	スクリュ	SCREW	4	4	4	4		M3×4
40	S 02010 0003	ナット	NUT	4	4	4	4		
41	38520 0900	スイッチ ASS'Y	SWITCH ASS'Y	1	1	1	1		
42	38520 0700	スイッチ ASS'Y	SWITCH ASS'Y	1	1	1	1		
43	38587 0270	コントローラ	CONTROLLER	1	1				(a)
43	38587 0271	コントローラ	CONTROLLER	1	1	1	1		(b)
44	01010 9224	ボルト	BOLT	4	4	4	4		

	(a)	(b)
SP1500	~10189	10190~
SP1540	~11712	11713~
SP1700	_____	10001~
SP1740	_____	10001~

バインダー NO.  
BINDER NO.

I SP 3 0 0 5

改訂番号年月  
SUPPLEMENT. NO.



55. フローコントロール  
FLOW CONTROL

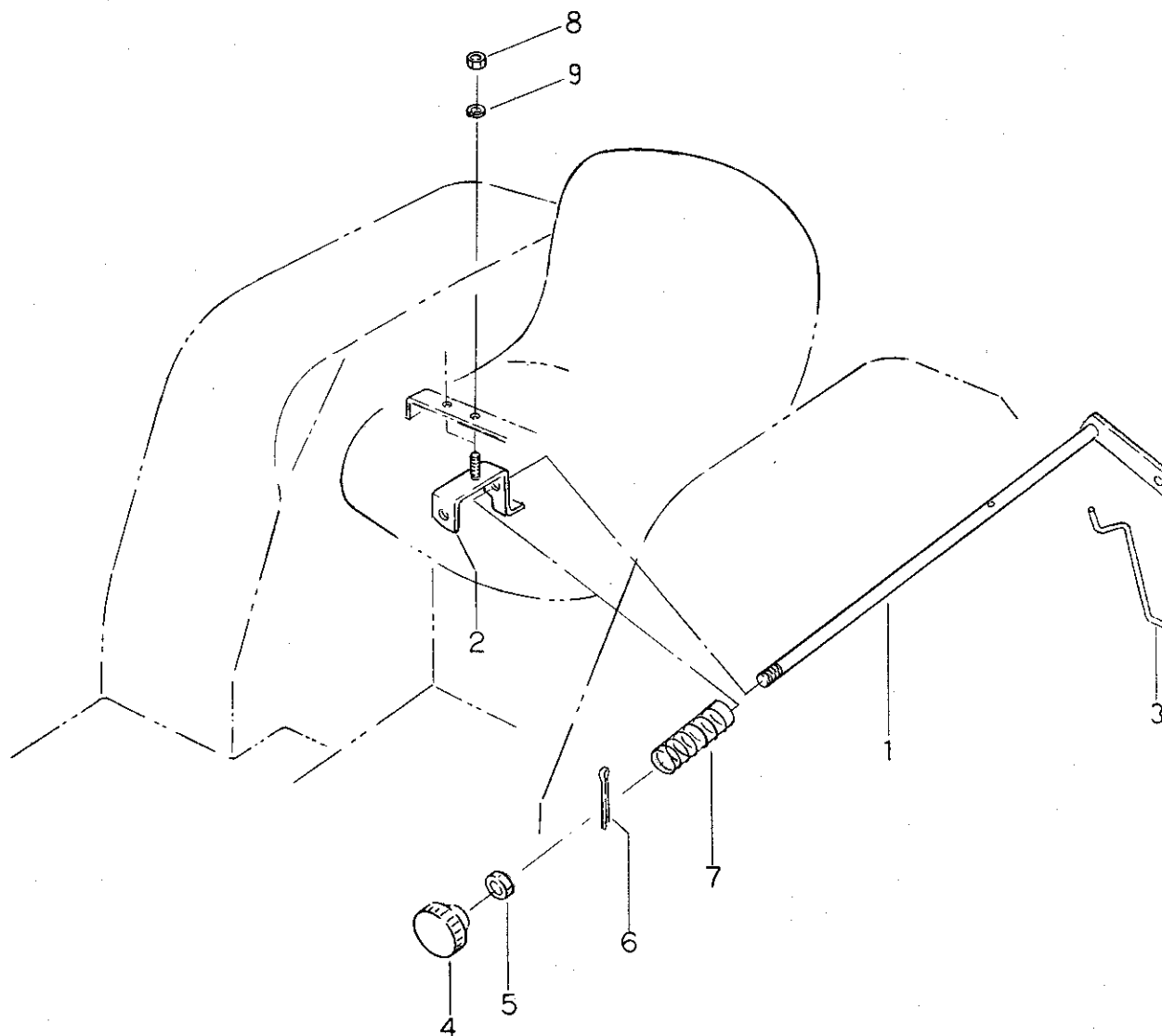

(1 - 181)

バインダー NO.	NO.
BINDER NO.	NO.
1 SP3005	

改訂番号年月	
SUPPLEMENT NO.	



55. フローコントロール  
FLOW CONTROL

管理コード

見出 番号 REF.NO.	コード番号 CODE NO.	部 品 名 称		個 数 Q'ty				SP		注 文 単 位 Min.Q'ty	備 考 REMARKS
		PART	NAME	SP 1500	SP 1540	SP 1700	SP 1740	SP 1540 LC	SP 1740 LC		
1	34020 0290	コントロールシャフト	CONTROL SHAFT	1	1	1	1	1	1		
2	34490 0580	ブラケット	BRACKET	1	1	1	1	1	1		
3	34421 0540	ロッド	ROD	1	1	1	1	1	1		
4	39818 0331	グリップ	GRIP	1	1	1	1	1	1		
5	S 02070 0010	ナット	NUT	1	1	1	1	1	1		
6	S 03010 3020	スプリットピン	SPRIT PIN	1	1	1	1	1	1		
7	49821 1100	スプリング	SPRING	1	1	1	1	1	1		
8	S 02010 0008	ナット	NUT	1	1	1	1	1	1		
9	S 02710 0008	スプリングワッシャ	SPRING WASHER	1	1	1	1	1	1		

バインダー NO.  
BINDER NO.  
ISP3005

改訂番号年月  
SUPPLEMENT NO.



56. 配線  
WIRING

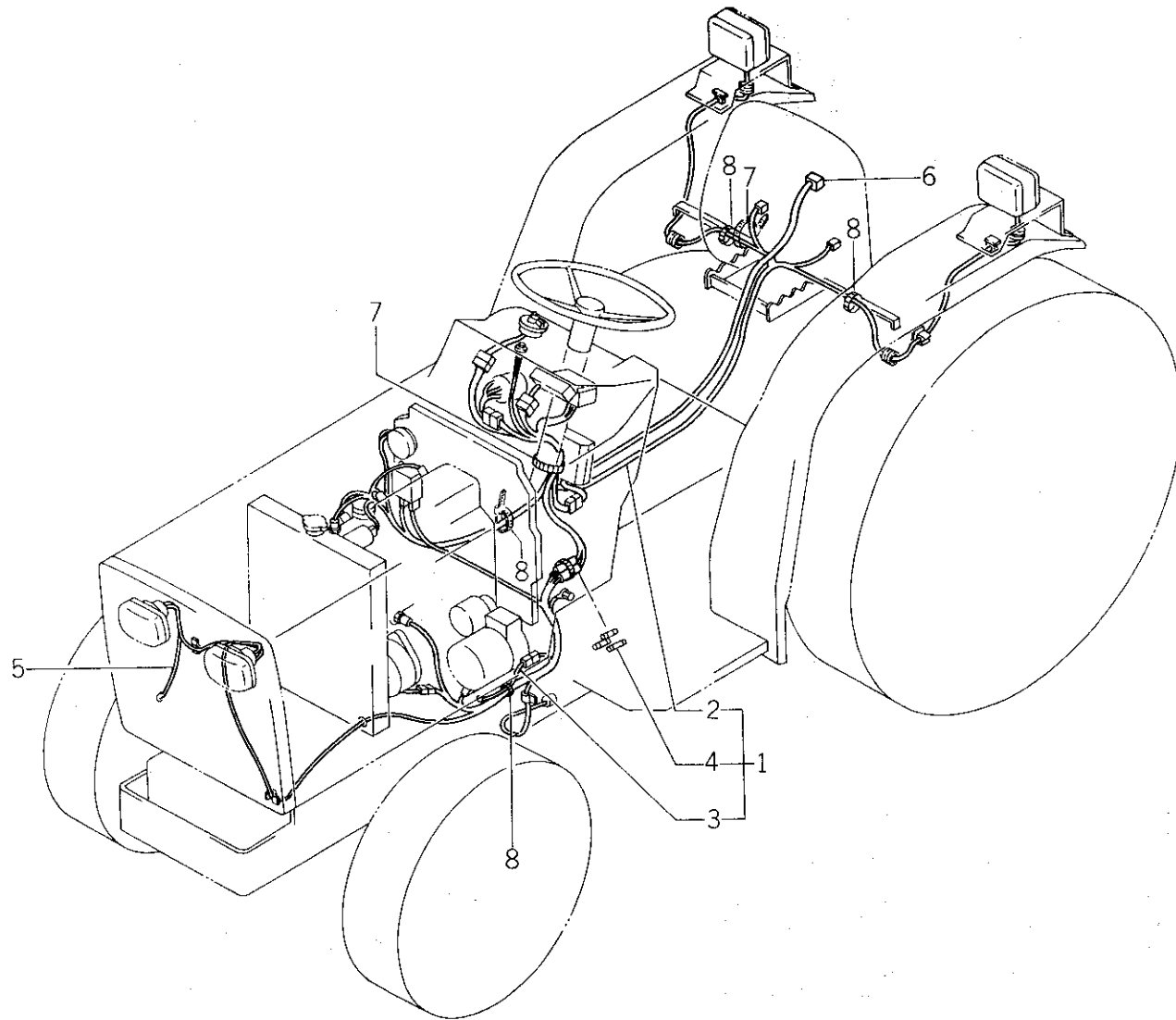

バインダー NO.  
BINDER NO.  
ISP3005

改訂番号年月	
SUPPLEMENT NO.	



56. 配線  
WIRING

管理コード

見出 番号 REF.NO.	コード番号 CODE NO.	部 品 名 称 PART NAME		個 数 Q'ty				SP 1500 LC	SP 1540 LC	SP 1700 LC	SP 1740 LC	注文 単位 Min.Q'ty	備 考 REMARKS
				SP 1500	SP 1540	SP 1700	SP 1740						
1	38560 4490	ワイヤーハーネス	WIRE HARNESS	1	1			1					(a)メイン
1	38560 4790	ワイヤーハーネス	WIRE HARNESS	1	1	1	1	1	1				(b)メイン
2	※ ※ ※	ワイヤーハーネス	WIRE HARNESS	1	1			1					(a) 385604500
2	※ ※ ※	ワイヤーハーネス	WIRE HARNESS	1	1	1	1	1	1				(b) 385604800
3	38560 3370	ワイヤーハーネス	WIRE HARNESS	1	1	1	1	1	1				ヒュージブルリンク
4	38541 0040	ヒューズ;10A	FUSE; 10A	3	3	3	3	3	3				
5	38560 4290	ワイヤーハーネス	WIRE HARNESS	1	1			1	1				(a)ライトアース
6	38560 4740	ワイヤーハーネス	WIRE HARNESS	1	1	1	1						IC, ICDL専用オプション
7	39875 0150	バンド	BAND	1 (2)	1 (2)	1 (2)	1 (2)	1	1				カッコ内個数はIC, ICDL時
8	39875 0120	バンド	BAND	4	4	4	4	4	4				

	(a)	(b)
SP1500	~10069	10070~
SP1540	~10559	10560~
SP1700	_____	10001~
SP1740	_____	10001~
SP1540LC	~10559	10560~
SP1740LC	_____	10001~

バインダー NO.  
BINDER NO.

I SP 3 0 0 5

改訂番号年月  
SUPPLEMENT NO.



57. 前輪, 後輪  
FRONT WHEELS, REAR WHEELS

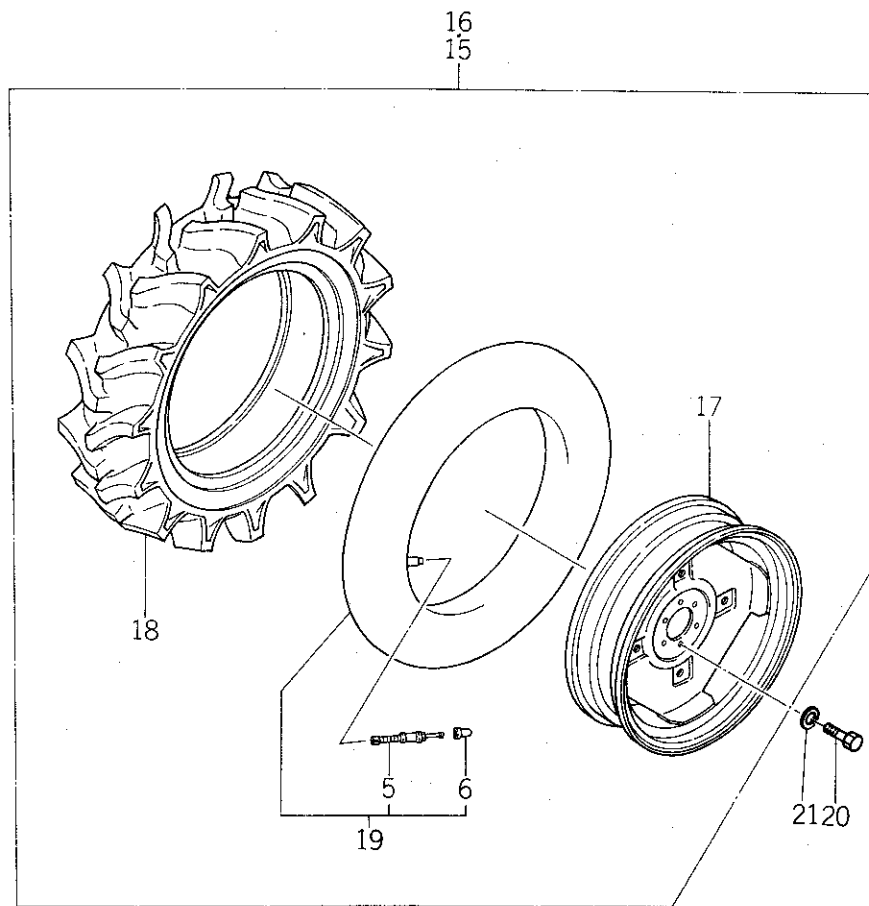
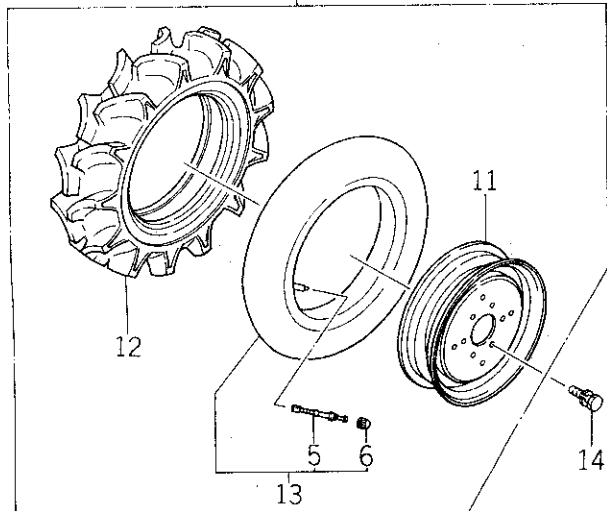
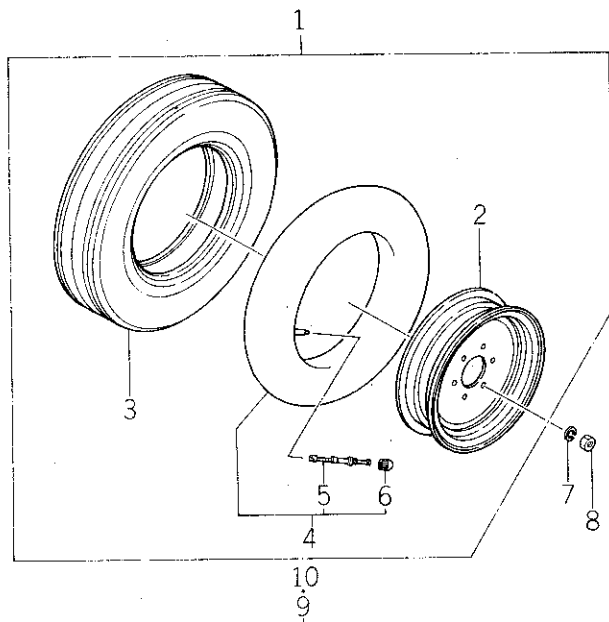

バインダー NO.  
BINDER NO.  
ISP3005

改訂番号年月	
SUPPLEMENT NO.	



57. 前輪, 後輪

## FRONT WHEELS, REAR WHEELS

管理コード

見出 番号 REF.NO.	コード番号 CODE NO.	部 品 名 称		個 数 Q'ty				SP 1540 LC	SP 1740 LC	注 文 単 位 Min.Q'ty	備 考 REMARKS
		PART	NAME	SP 1500	SP 1540	SP 1700	SP 1740				
1	33603 1050	フロントホイール ASS'Y	FRONT WHEEL ASS'Y	2		2					
2	33610 0540	ディスクホイール	DISC WHEEL	2		2					
3	33613 0150	タイヤ	TIRE	2		2					
4	33608 0080	チューブ ASS'Y	TUBE ASS'Y	2		2					
5	33617 0010	ムシ	VALVE	4	4	4	4	4	4		
6	33618 0030	キャップ	CAP	4	4	4	4	4	4		
7	S 02710 0010	スプリングワッシャー	SPRING WASHER	12		12					
8	S 02060 0010	ナット	NUT	12		12					
9	33603 1750	フロントホイール ASS'Y; L	FRONT WHEEL ASS'Y; L.H		1		1				
9	33603 2050	フロントホイール ASS'Y; L	FRONT WHEEL ASS'Y; L.H				1				
9	33603 2051	フロントホイール ASS'Y; L	FRONT WHEEL ASS'Y; L.H				1	1	1		
9	33603 1920	フロントホイール ASS'Y; L	FRONT WHEEL ASS'Y; L.H								
10	33603 1760	フロントホイール ASS'Y; R	FRONT WHEEL ASS'Y; R.H		1						
10	33603 2040	フロントホイール ASS'Y; R	FRONT WHEEL ASS'Y; R.H				1				
10	33603 2041	フロントホイール ASS'Y; R	FRONT WHEEL ASS'Y; R.H				1				
10	33603 1910	フロントホイール ASS'Y; R	FRONT WHEEL ASS'Y; R.H					1			
11	33610 1160	ディスクホイール	DISC WHEEL		2						
11	33610 1300	ディスクホイール	DISC WHEEL				2				
11	33610 1280	ディスクホイール	DISC WHEEL					2	2		
12	33613 1070	タイヤ	TIRE		2						
12	33613 1230	タイヤ	TIRE				2				
12	33613 1460	タイヤ	TIRE					2	2		
13	33608 0350	チューブ ASS'Y	TUBE ASS'Y		2						
13	33608 0600	チューブ ASS'Y	TUBE ASS'Y				2				
13	33608 0060	チューブ ASS'Y	TUBE ASS'Y					2	2		
14	S 01131 1020	ボルト	BOLT		12		12	12	12		
15	33601 3150	リヤホイール ASS'Y; L	REAR WHEEL ASS'Y; L.H	1	1						

バインダー NO.  
BINDER NO.

I SP 3005

(1-186)

改訂番号年月

SUPPLEMENT NO.



57. 前輪, 後輪  
FRONT WHEELS, REAR WHEELS

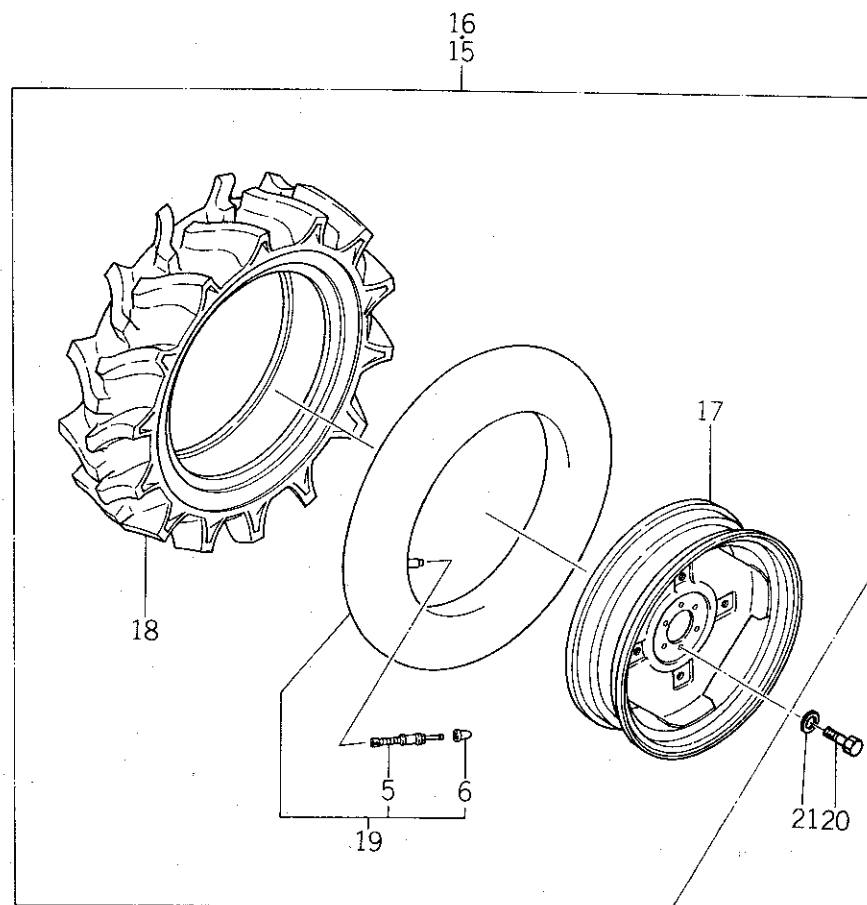
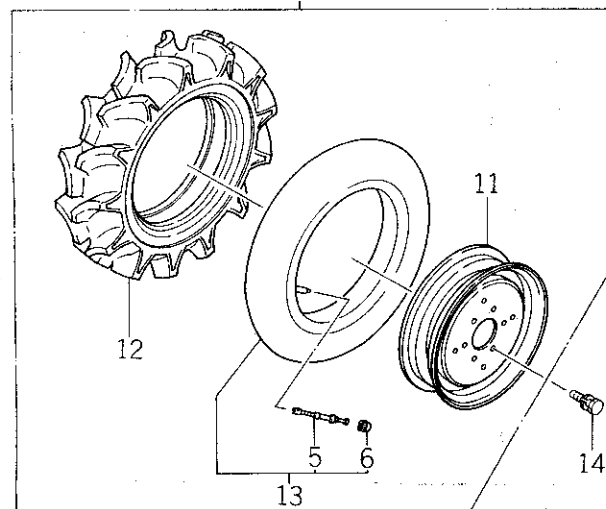
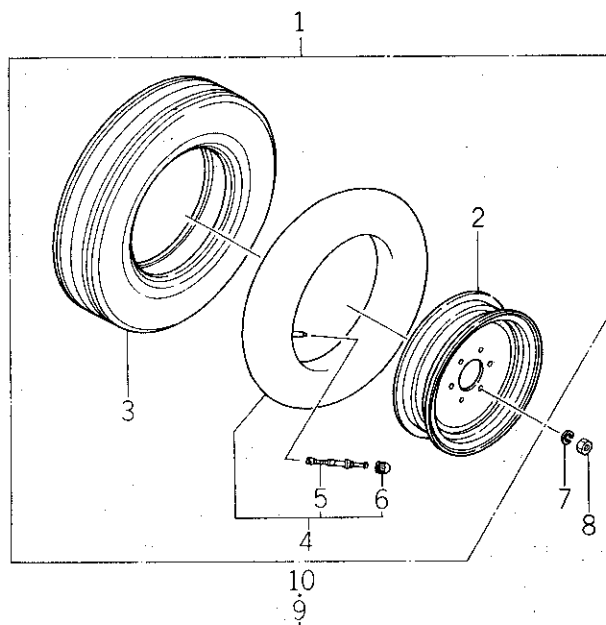

バインダー NO.  
BINDER NO.  
ISP3005

改訂番号年月	
SUPPLEMENT NO.	



57. 前輪, 後輪  
FRONT WHEELS, REAR WHEELS

管理コード

見出 番号 REF.NO.	コード番号 CODE NO.	部 品 名 称		個 数 Q'ty				SP 1540 LC	SP 1740 LC	注 文 単 位 Min.Q'ty	備 考 REMARKS
		PART	NAME	SP 1500	SP 1540	SP 1700	SP 1740				
15	33601 3400	リヤホイール ASS'Y; L	REAR WHEEL ASS'Y; L.H			1	1				
15	33601 3220	リヤホイール ASS'Y; L	REAR WHEEL ASS'Y; L.H					1	1		
16	33601 3140	リヤホイール ASS'Y; R	REAR WHEEL ASS'Y; R.H	1	1						
16	33601 3390	リヤホイール ASS'Y; R	REAR WHEEL ASS'Y; R.H			1	1				
16	33601 3210	リヤホイール ASS'Y; R	REAR WHEEL ASS'Y; R.H					1	1		
17	33610 1170	ディスクホイール	DISC WHEEL	2	2						
17	33610 1350	ディスクホイール	DISC WHEEL			2	2				
17	33610 1720	ディスクホイール	DISC WHEEL					2	2		
18	33613 1330	タイヤ	TIRE	2	2						
18	33613 0950	タイヤ	TIRE			2	2				
18	33613 1470	タイヤ	TIRE					2	2		
19	33608 0100	チューブ ASS'Y	TUBE ASS'Y	2	2						
19	33608 0690	チューブ ASS'Y	TUBE ASS'Y			2	2				
19	33608 0050	チューブ ASS'Y	TUBE ASS'Y					2	2		
20	S 01010 9219	ボルト	BOLT	12	12	12	12	12	12		
21	S 02710 0012	スプリングワッシャ	SPRING WASHER	12	12	12	12	12	12		

バインダー NO.  
BINDER NO.

ISP3005

(1 - 188)

改訂番号年月

SUPPLEMENT NO.



58. 三点ヒッチ  
THREE POINTS LINKAGE

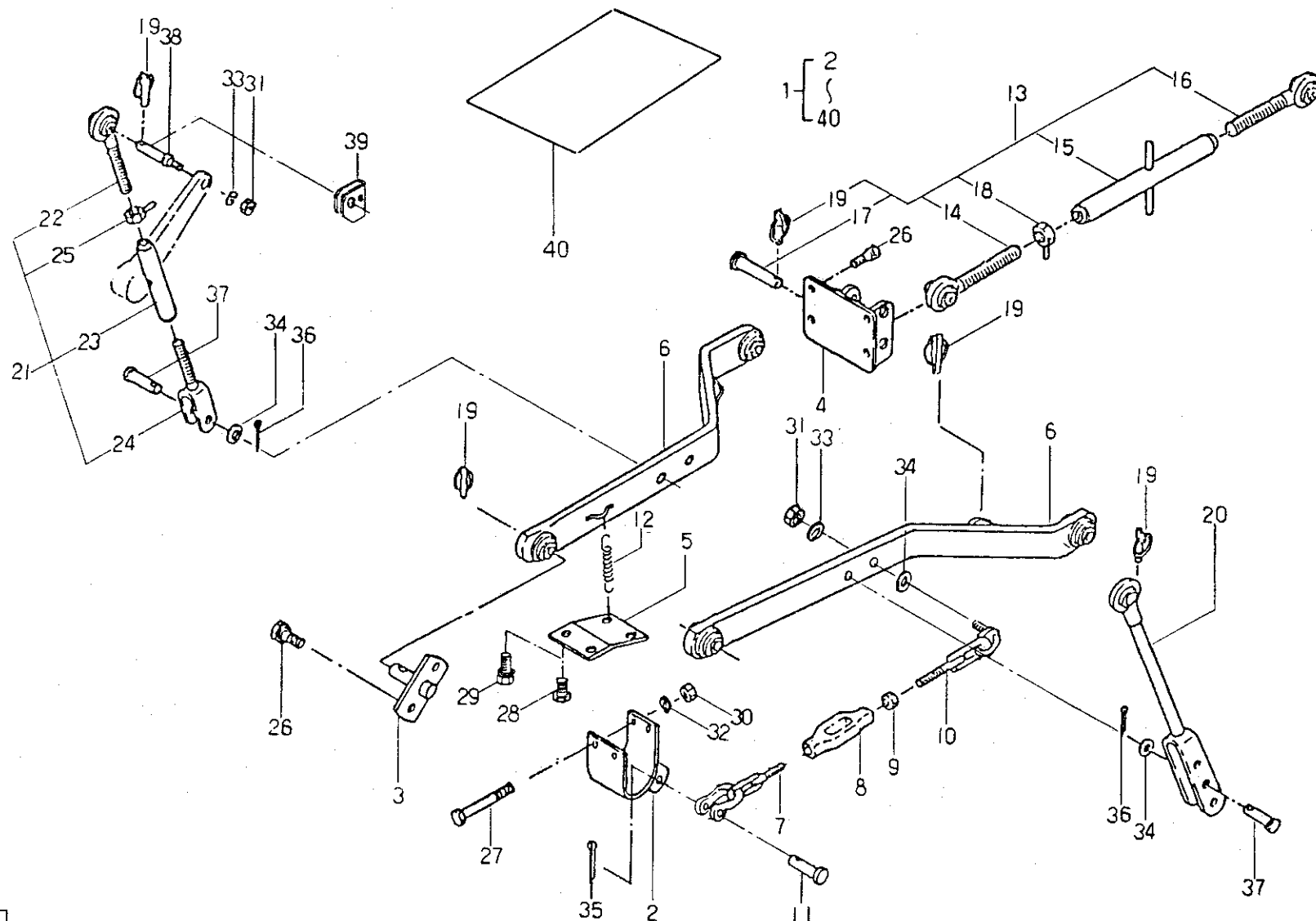

バインダー NO.  
BINDER NO.  
ISP3005

(1-189)

改訂番号年月	
SUPPLEMENT NO.	



58. 三点ヒッチ  
THREE POINTS LINKAGE

管理コード

見出 番号 REF.NO.	コード番号 CODE NO.	部 品 名 称		個 数 Q'ty				注 文		備 考 REMARKS
		PART	NAME	SP 1500	SP 1540	SP 1700	SP 1740	SP 1540 LC	SP 1740 LC	
1	37000 0450	サンテンヒッチ ASS'Y	THREE POINTS LINKAGE ASS'Y	1	1	1	1	1	1	
2	37060 0360	スタライザブラケット	BRACKET	2	2	2	2	2	2	
3	37090 0440	ピン	PIN	2	2	2	2	2	2	
4	37030 0190	トップリンクブラケット	TOP LINK BRACKET	1	1	1	1	1	1	
5	39956 4610	プレート	PLATE	1	1	1	1	1	1	
6	37010 0550	ロワーリンク	LOWER LINK	2	2	2	2	2	2	
7	37050 0470	スタビライザ	STABILIZER	2	2	2	2	2	2	
8	39916 0180	ターンバックル	TURN BUCKLE	2	2	2	2	2	2	
9	02010 9014	ナット	NUT	2	2	2	2	2	2	
10	37050 0480	スタビライザ	STABILIZER	2	2	2	2	2	2	
11	37091 0210	ピン	PIN	2	2	2	2	2	2	
12	39821 1440	スプリング	SPRING	2	2	2	2	2	2	
13	37001 0400	リフトロッド ASS'Y	LIFT ROD ASS'Y	1	1	1	1	1	1	
14	37020 0930	リフトロッド	LIFT ROD	1	1	1	1	1	1	
15	37040 0330	ターンバックル	TURN BUCKLE	1	1	1	1	1	1	
16	37020 0920	リフトロッド	LIFT ROD	1	1	1	1	1	1	
17	37091 0291	ピン	PIN	2	2	2	2	2	2	
18	39935 0070	ロックナット	LOCK NUT	1	1	1	1	1	1	
19	37090 0030	ピン	PIN	8	8	8	8	8	8	
20	37020 0900	リフトロッド	LIFT ROD	1	1	1	1	1	1	
21	37001 0410	リフトロッド ASS'Y	LIFT ROD ASS'Y	1	1	1	1	1	1	
22	37020 0940	リフトロッド	LIFT ROD	1	1	1	1	1	1	
23	37040 0320	ターンバックル	TURN BUCKLE	1	1	1	1	1	1	
24	37020 0910	リフトロッド	LIFT ROD	1	1	1	1	1	1	
25	39935 0080	ロックナット	LOCK NUT	1	1	1	1	1	1	

バインダー NO.  
BINDER NO.

ISP3005

(1-190)

改訂番号年月

SUPPLEMENT NO.



58. 三点ヒッチ  
THREE POINTS LINKAGE

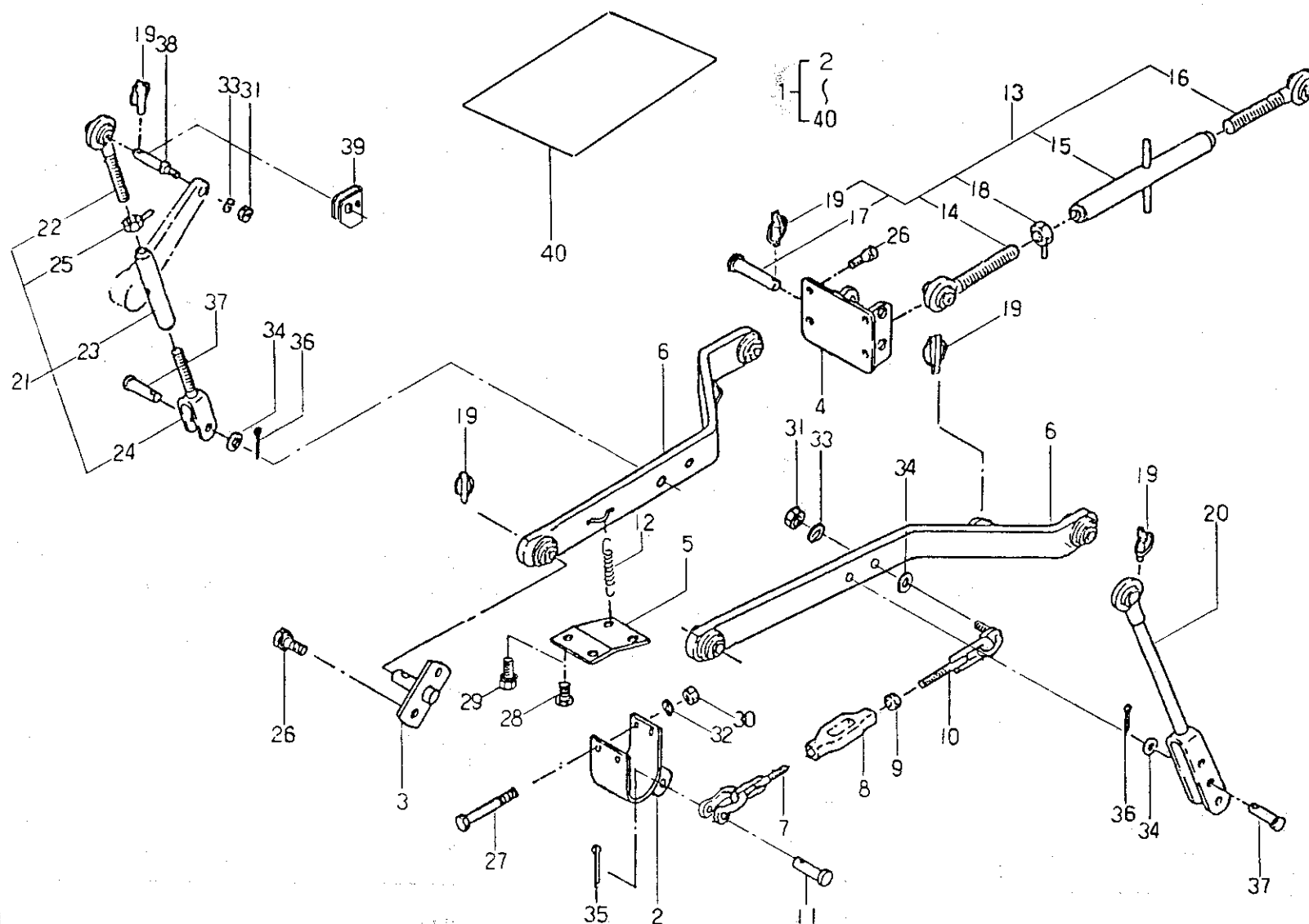

バインダー NO.  
BINDER NO.  
ISP3005

(1-191)

改訂番号年月	
SUPPLEMENT NO.	



58. 三点ヒッチ  
THREE POINTS LINKAGE

管理コード

見 出 番 号 REF.NO.	コード番号 CODE NO.	部 品 名 称		個 数 Q'ty								注 文	備 考
		PART	NAME	SP 1500	SP 1540	SP 1700	SP 1740			SP 1540 LC	SP 1740 LC	単 位 Min.Q'ty	
26	S 01131 1025	ボルト	BOLT	8	8	8	8			8	8		ICDL時
27	01010 9188	ボルト	BOLT	4	4	4	4			4	4		
28	S 01130 1230	ボルト	BOLT	2	2	2	2			2	2		
29	S 01131 1235	ボルト	BOLT	2	2	2	2			2	2		
30	S 02010 0008	ナット	NUT	4	4	4	4			4	4		
31	02020 0016	ナット	NUT	4	4	4	4			4	4		
32	S 02710 0008	スプリングワッシャ	SPRING WASHER	4	4	4	4			4	4		
33	S 02710 0016	スプリングワッシャ	SPRING WASHER	4	4	4	4			4	4		
34	S 02610 0016	ワッシャ	WASHER	4	4	4	4			4	4		
35	S 03010 3025	スプリットピン	SPLIT PIN	2	2	2	2			2	2		
36	S 03010 4030	スプリットピン	SPLIT PIN	2	2	2	2			2	2	ロータリセット時	
37	S 37091 0200	ピン	PIN	2	2	2	2			2	2		
38	34414 0120	ピン	PIN	2	2	2	2			2	2		
39	37022 0160	ブラケット	BRACKET	2	2	2	2			2	2		
40	30091 3070	トショ	LIST	1	1	1	1			2	2		

バインダー NO.  
BINDER NO.

I S P 3 0 0 5

改訂番号年月

SUPPLEMENT NO.



59. 銘板  
NAME PLATE

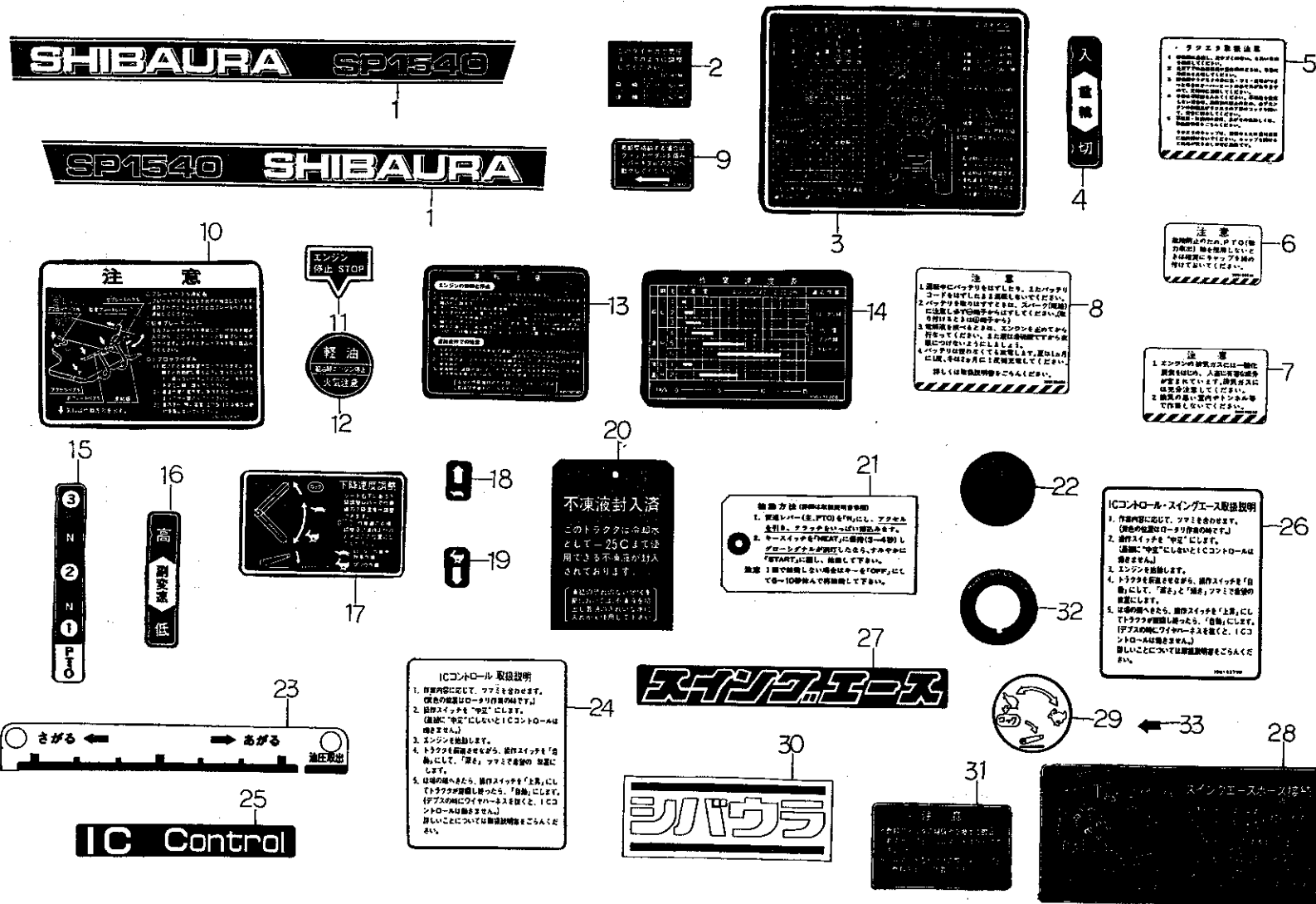

バインダー NO.  
BINDER NO.  
ISP3005

改訂番号年月	
SUPPLEMENT NO.	



59. 銘板  
NAME PLATE

管理コード

見出 番号 REF.NO.	コード番号 CODE NO.		部 品 名 称 PART NAME		個 数 Q'ty						注 文 単 位 Min.Q'ty		備 考 REMARKS
					SP 1500	SP 1540	SP 1700	SP 1740			SP 1540 LC	SP 1740 LC	
1	39011	3370	ボンネットサイドネームプレート;L	NAME PLATE	1								(g)
1	39011	3940	ボンネットサイドネームプレート;L	NAME PLATE	1								(h)
1	39011	3380	ボンネットサイドネームプレート;R	NAME PLATE	1								(g)
1	39011	3950	ボンネットサイドネームプレート;R	NAME PLATE	1								(h)
1	39011	3350	ボンネットサイドネームプレート;L	NAME PLATE		1					1		(g)
1	39011	3920	ボンネットサイドネームプレート;L	NAME PLATE		1					1		(h)
1	39011	3360	ボンネットサイドネームプレート;R	NAME PLATE		1					1		(g)
1	39011	3930	ボンネットサイドネームプレート;R	NAME PLATE		1					1		(h)
1	39011	3570	ボンネットサイドネームプレート;L	NAME PLATE			1						
1	39011	3480	ボンネットサイドネームプレート;R	NAME PLATE			1						
1	39011	3550	ボンネットサイドネームプレート;L	NAME PLATE				1				1	
1	39011	3560	ボンネットサイドネームプレート;R	NAME PLATE				1				1	
2	39019	0580	コーションプレート	CAUTION PLATE	1		1	1					
2	39019	0590	コーションプレート	CAUTION PLATE		1					1	1	
3	39021	0990	キュウユヒョウ	LUBRICATION CHART	1		1						
3	39021	0980	キュウユヒョウ	LUBRICATION CHART		1		1			1	1	
4	39017	1210	ヘンソクシジバン	INDICATION PLATE		1		1			1	1	
5	39019	0541	コーションプレート	CAUTION PLATE	1	1	1	1			1	1	
6	39019	0550	コーションプレート	CAUTION PLATE	1	1	1	1			1	1	
7	39019	0560	コーションプレート	CAUTION PLATE	1	1	1	1			1	1	
8	39019	0600	コーションプレート	CAUTION PLATE	1	1	1	1			1	1	
9	39019	2650	コーションプレート	CAUTION PLATE	1	1	1	1			1	1	
10	39019	2680	コーションプレート	CAUTION PLATE	1	1					1		(a)
10	39019	2681	コーションプレート	CAUTION PLATE	1	1	1	1			1	1	(b)
11	39019	2670	コーションプレート	CAUTION PLATE	1	1	1	1			1	1	
12	39019	2660	コーションプレート	CAUTION PLATE	1	1	1	1			1	1	
13	39019	2740	コーションプレート	CAUTION PLATE	1	1	1	1			1	1	
14	39017	1200	ヘンソクシジバン	INDICATION PLATE	1	1					1	1	
14	39017	1371	ヘンソクシジバン	INDICATION PLATE			1	1					(i)
14	39017	1372	ヘンソクシジバン	INDICATION PLATE			1	1					(j)

バインダー NO.  
BINDER NO.

ISP3005

改訂番号年月

SUPPLEMENT NO.



59. 銘板  
NAME PLATE

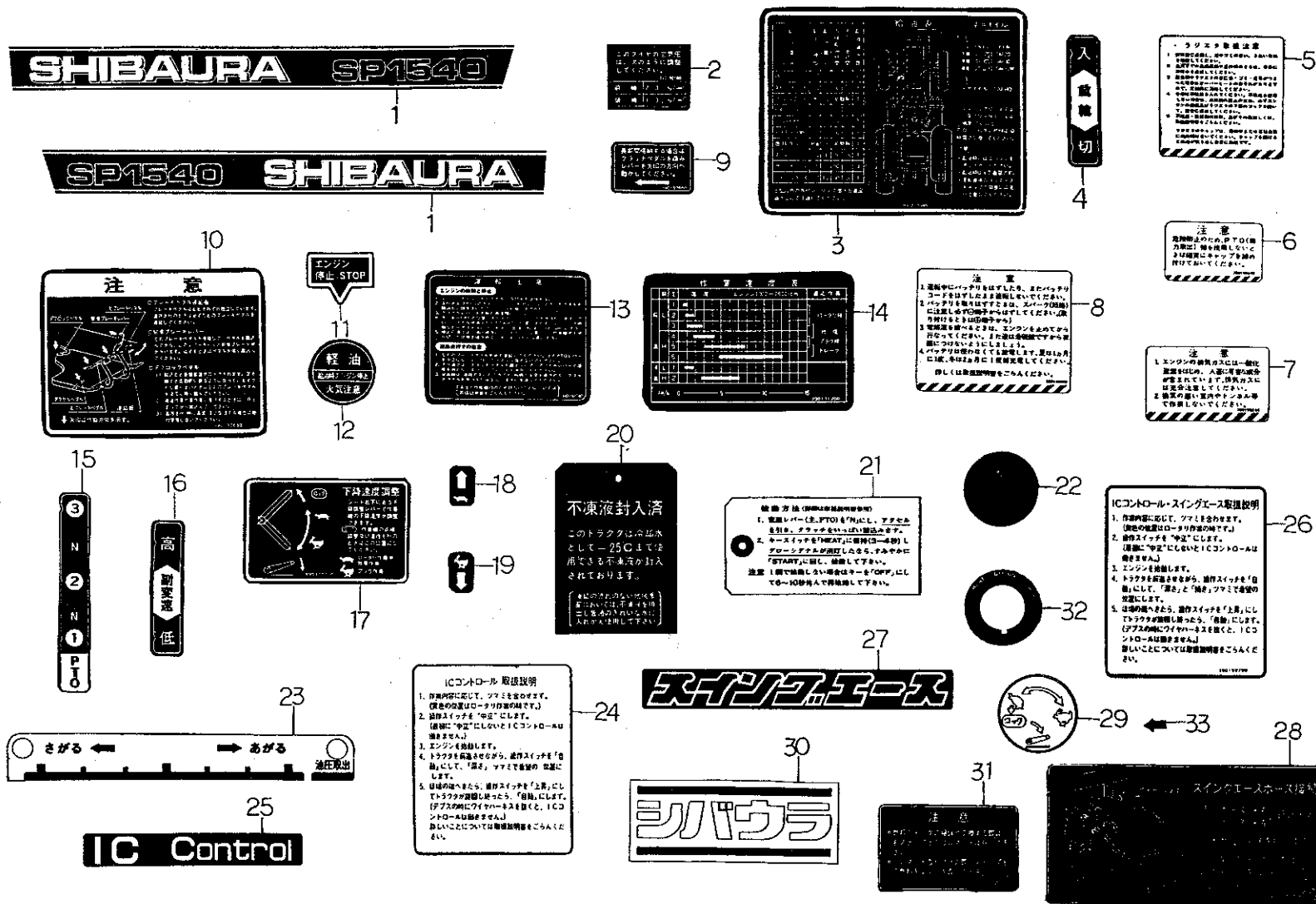

バインダー NO.  
BINDER NO.  
ISP3005

改訂番号年月	
SUPPLEMENT NO.	



59.

銘板

## NAME PLATE

管理コード

見出 番号 REF.NO.	コード番号 CODE NO.	部 品 名 称 PART NAME		個 数 Q'ty				注 文 単 位 Min.Q'ty		備 考 REMARKS
				SP 1500	SP 1540	SP 1700	SP 1740	SP 1540 LC	SP 1740 LC	
15	39017 1230	ヘンソクシジバン	INDICATION PLATE	1	1			1		(c)
15	39017 1231	ヘンソクシジバン	INDICATION PLATE	1	1			1	1	(d)
15	39017 1361	ヘンソクシジバン	INDICATION PLATE			1	1			
16	39017 1240	ヘンソクシジバン	INDICATION PLATE	1	1			1	1	
16	39017 1380	ヘンソクシジバン	INDICATION PLATE			1	1			(i)
16	39017 1430	ヘンソクシジバン	INDICATION PLATE			1	1			(j)
17	39037 0700	ユアツレバーシジマーク	INDICATION PLATE	1	1			1		(e)
17	39037 0701	ユアツレバーシジマーク	INDICATION PLATE	1	1	1	1	1	1	(f)
18	39043 0160	アクセルシジバン	INDICATION PLATE	1	1	1	1	1		
19	39043 0170	アクセルシジバン	INDICATION PLATE	1	1	1	1	1		
20	39099 0010	チュウイニフダ	CAUTION LABEL	1	1	1	1	1	1	
21	19019 6780	コーションカード	CAUTION CARD	1	1	1	1	1	1	
22	39019 2220	コーションプレート	CAUTION PLATE	1	1	1	1	1	1	
23	39037 0710	ユアツレバーシジマーク	INDICATION PLATE	1	1			1	1	
23	39037 0840	ユアツレバーシジマーク	INDICATION PLATE			1	1			
24	39019 2830	コーションプレート	CAUTION PLATE	1	1	1	1			
25	35011 3320	ボンネットサイドネームプレート	NAME PLATE	2	2	2	2			
26	39019 2790	コーションプレート	CAUTION PLATE	1	1	1	1			
27	39011 3080	ボンネットサイドネームプレート	NAME PLATE	2	2	2	2			
28	39019 3170	コーションプレート	CAUTION PLATE	1	1	1	1			(k)
29	39037 0850	ユアツレバーシジマーク	INDICATION PLATE	1	1	1	1	1	1	
30	39029 2170	ネームプレート	NAME PLATE			1	1			
31	39019 3230	コーションプレート	CAUTION PLATE			1	1			
32	39019 0030	コーションプレート	CAUTION PLATE	1	1	1	1	1	1	
33	39019 2330	コーションプレート	CAUTION PLATE	1	1	1	1	1	1	
34	39019 3350	コーションプレート	CAUTION PLATE			1	1			(j)

 バインダー NO.  
BINDER NO.

ISP3005

(1 - 196)

 改訂番号年月  
SUPPLEMENT NO.



59. 銘板  
NAME PLATE

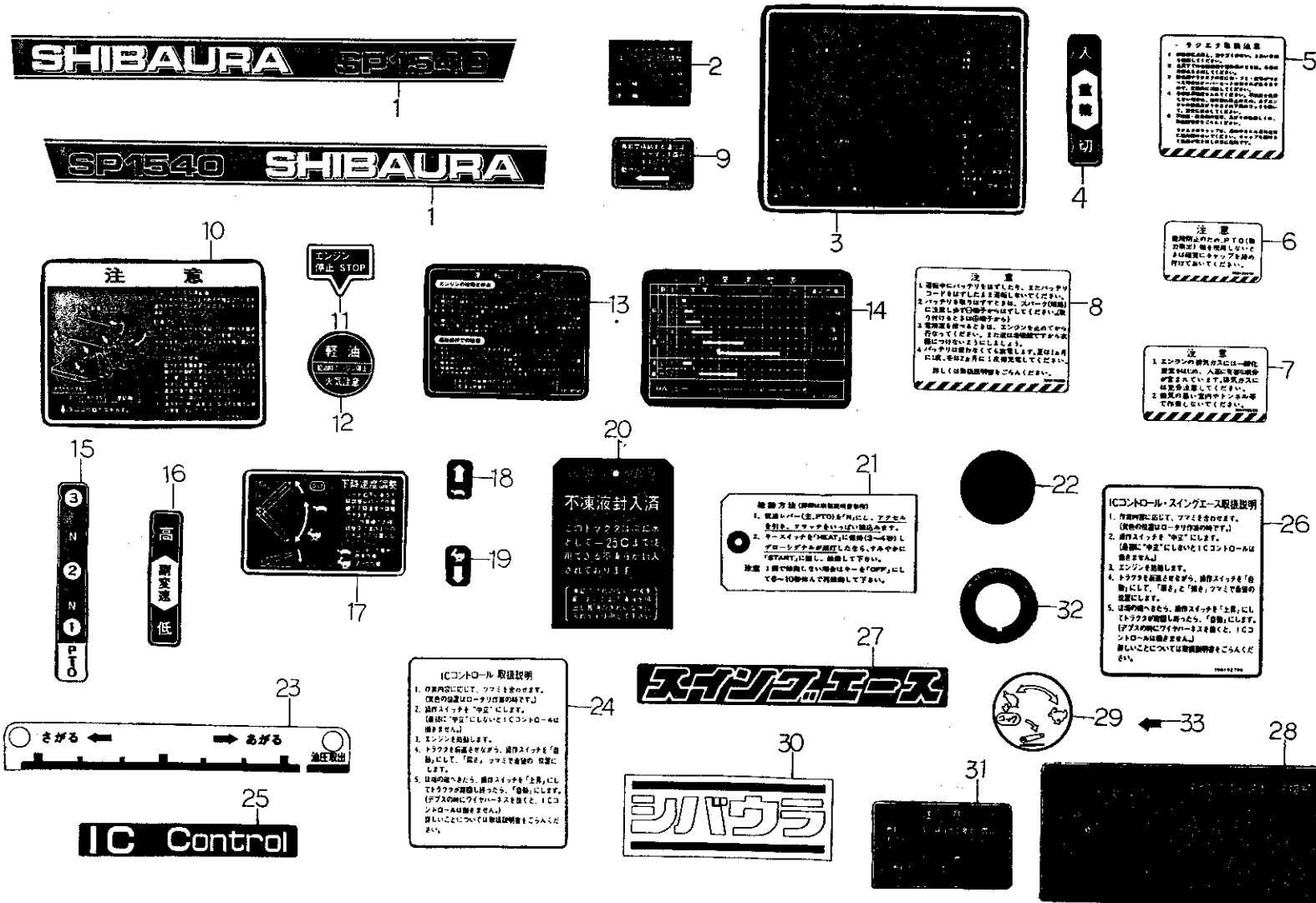

バインダー NO.  
BINDER NO.  
ISP3005



59. 銘板  
NAME PLATE

管理コード

見出 番号 REF.NO.	コード番号 CODE NO.	部 品 名 称 PART NAME		個 数 Q'ty				SP 1500	SP 1540	SP 1700	SP 1740	SP 1540 LC	SP 1740 LC	注 文 単 位	備 考 REMARKS
														Min.Q'ty	

	(a)	(b)	(c)	(d)	(e)	(f)
SP1500	~10075	10076~	~10188	10189~	~10169	10170~
SP1540	~10668	10669~	~11670	11671~	~11537	10538~
SP1700	_____	10001~	_____	_____	_____	10001~
SP1740	_____	10001~	_____	_____	_____	10001~
SP1540LC	~10668	10669~	~11670	10671~	~11537	11538~
SP1740LC	_____	10001~	_____	10001~	_____	10001~

	(g)	(h)	(i)	(j)	(k)
SP1500	~10218	10219~	_____	_____	_____
SP1540	~12098	12099~	_____	_____	~12206
SP1700	_____	_____	~10052	10053~	~10075
SP1740	_____	_____	~10402	10403~	~10670
SP1540LC	~12098	12099~	_____	_____	_____
SP1740LC	_____	_____	_____	_____	_____

バインダー NO.  
BINDER NO.

1SP3005

改訂番号年月

SUPPLEMENT NO.

コード番号索引  
60. CODE NO. INDEX



管理コード								
コード番号 CODE NO.	目次番号 SECTION NO.	見出番号 REF. NO.	コード番号 CODE NO.	目次番号 SECTION NO.	見出番号 REF. NO.	コード番号 CODE NO.	目次番号 SECTION NO.	見出番号 REF. NO.
010100612	49	27	010301212	31	7	S011300816	42	14
S010100614	47	8	010310818	36	10	S011300816	44	6
S010100620	35	15	010310825	35	29	S011300816	45	3
010100625	08	18	010310825	35A	29	S011300816	46	14
010100625	51	36	010311065	33	10	S011300816	47	22
010100630	07	19	010311230	26	33	S011300820	32	23
S010100630	35A	15	010401212	02	25	S011300820	34	12
S010100816	40	15	010411035	26	14	S011300820	41	13
S010100816	52	8	010411225	21	11	S011300820	42	11
S010100820	21	13	010700545	51	20	S011300820	43	4
S010100820	24	31	010700545	51A	20	S011300820	44	32
S010100835	44	34	010700610	05	17	S011300820	52	9
010100865	50	5	010700635	51	16	011300825	06	42
010100865	51	5	010700635	51A	16	S011300825	40	26
010100865	51A	5	010700845	04	14	S011300825	44	37
010100880	07	43	010810840	04	6	S011300835	40	29
010101050	51	34	011100612	49	27	011300840	46	22
S010101065	21	23	S011100612	50	14	S011300840	14	10
010101212	24	11	S011100620	22	18	S011300850	27	5
010101216	26	38	011140612	02	38	S011300850	28	30
010109188	58	27	011140612	03	35	011300860	07	41
010109206	15	13	011140612	06	19	S011300865	40	29
010109219	57	20	011140614	07	27	S011301016	26	23
010109223	04	27	011140616	06	29	S011301020	26	46
010109223	54	44	011140616	08	25	011301035	06	44
010109235	02	24	S011140625	38	21	S011301230	58	28
010109236	08	30	011140630	51A	51	S011301235	36	24
010109237	15	6	S011140635	47	16	S011301240	26	39
010109241	51	12	S011140640	47	15	011310612	05	16
010109241	51A	12	S011150514	01	22	011310612	06	16
010109246	08	5	S011150620	22	24	011310612	06	39
010109262	25	38	011300635	06	31	011310614	15	7
010109264	07	28	011300640	07	38	011310816	03	50
010109265	25	38	011300645	06	33	S011310816	26	6
010110616	50	2	011300660	06	37	S011310820	24	40
010110616	51	2	011300660	07	39	S011310820	25	6
010110616	51A	2	011300680	07	40	S011310820	26	17
S010110616	29	11	011300812	30	12	S011310820	28	18
010110618	36	17	S011300812	44	37	S011310825	24	8
010110630	37	19	011300814	15	25	S011310825	27	7
010110640	51	48	011300814	21	9	S011310830	32	24
010110640	51A	48	S011300816	01	16	S011310830	35	13
S010110816	25	10	S011300816	15	21	S011310830	35A	13
010110820	32	26	S011300816	22	35	S011310835	27	8
S010110870	49	3	S011300816	23	11	S011310845	26	16
S010110870	50	10	S011300816	24	54	011310850	04	13
S010111030	24	9	S011300816	33	22	S011310850	27	5
S010111040	26	44	S011300816	37	11	011310870	27	6
S010111040	31	17	S011300816	38	23	011311020	02	29
S010111055	23	14	S011300816	40	14	S011311020	57	14

(1-199)

コード番号索引  
60. CODE NO. INDEX



管理コード								
コード番号 CODE NO.	目次番号 SECTION NO.	見出番号 REF. NO.	コード番号 CODE NO.	目次番号 SECTION NO.	見出番号 REF. NO.	コード番号 CODE NO.	目次番号 SECTION NO.	見出番号 REF. NO.
S011311025	24	22	015209007	54	39	020109029	23	21
S011311025	58	26	G20100003	40	34	020109029	24	49
S011311030	30	15	S020100003	53	2	020109075	04	22
S011311035	48	5	S020100003	54	40	020109076	03	21
S011311045	33	20	S020100004	22	27	020109077	37	30
S011311230	26	32	S020100004	40	37	020109078	01	23
S011311235	26	35	020100006	06	34	020109079	29	22
S011311235	37	6	020100006	07	22	S020200010	40	8
S011311235	58	29	020100006	08	19	S020200010	48	6
011311240	31	14	020100006	08	3	020200016	58	31
S011311245	48	11	020100006	21	17	S020200016	36	22
S011311250	302	6	S020100006	01	17	S020200016	51	44
011401220	15	22	S020100006	15	8	S020200016	51A	44
012100635	02	20	S020100006	22	20	020210010	11	7
012109121	40	29A	S020100006	26	43	S020210012	37	5
012109139	31	3	S020100006	35	16	020300008	07	34
012109177	03	16	S020100006	35A	16	S020300008	21	26
S012109803	31	3	S020100006	37	15	020500008	22	39
012110620	02	19	S020100006	52	14	020500008	36	19
S012110816	26	2	020100008	03	29	S020500010	26	45
012200820	31	5	020100008	06	10	S020600010	57	8
012200830	40	29A	020100008	12	21	S020700010	37	29
S012201230	31	6	020100008	21	14	S020700010	55	5
S012211025	31	4	S020100008	22	22	020800018	04	33
014110610	01	19	S020100008	24	32	021200660	02	21
015100310	40	31	S020100008	26	18	022400006	37	25
015100410	39	12	S020100008	27	38	022400008	46	17
015100410	52	19	S020100008	302	15	022400008	52	24
015100814	302	14	S020100008	34	11	S022700200	23	35
S015100814	49	22	S020100008	39	3	022700250	25	42
015109030	53	35	S020100008	40	13	023109002	08	29
015109030	54	35	S020100008	42	16	024100008	14	7
015109051	53	36	S020100008	44	27	024500008	03	37
015109051	54	36	S020100008	49	17	025100006	07	37
015109053	53	37	S020100008	50	6	025100006	08	36
015109053	54	37	S020100008	51	6	S025100006	49	28
015109060	22	5	S020100008	51A	6	S025100006	50	15
015109066	22	14	S020100008	52	4	025100012	02	26
015109540	38	13	S020100008	55	8	S025100012	24	12
015109550	38	11	S020100008	58	30	S025100012	31	8
015109550	46	13	S020100010	21	25	025100016	08	33
015140408	11	12	S020100010	23	16	S025100016	24	30
015140412	13	20	S020100010	24	10	025109006	08	28
015140425	11	13	S020100010	33	12	S025109806	31	18
S015140612	45	5	S020100010	44	16	025109807	31	8
015150608	15	4	S020100012	302	5	026100003	40	32
S015150616	38	22	S020100012	49	7	026100006	07	20
015209006	53	38	020109014	58	9	S026100006	01	24
015209006	54	28	020109028	23	22	S026100006	21	19
015209007	53	39	020109028	24	48	S026100006	22	31



60. コード番号索引  
CODE NO. INDEX

管理コード

コード番号 CODE NO.	目次番号 SECTION NO.	見出番号 REF. NO.	コード番号 CODE NO.	目次番号 SECTION NO.	見出番号 REF. NO.	コード番号 CODE NO.	目次番号 SECTION NO.	見出番号 REF. NO.
S026100006	25	25	S027100006	36	18	S030102020	39	8
S026100006	26	41	S027100006	37	14	S030102020	44	26
S026100006	37	13	S027100006	47	9	S030102020	49	15
S026100006	37	33	S027100006	50	3	S030102025	35	22
S026100006	39	7	S027100006	51	3	S030103015	302	8
S026100006	49	14	S027100006	51A	3	S030103015	49	18
S026100006	50	4	S027100006	52	15	S030103020	48	16
S026100006	51	4	S027100008	03	28	S030103020	51	41
S026100006	51A	4	S027100008	06	12	S030103020	51A	41
S026100008	03	27	S027100008	12	22	S030103025	55	6
S026100008	06	11	S027100008	21	20	S030103025	44	38
S026100008	06	43	S027100008	22	23	S030103025	23	23
S026100008	07	33	S027100008	25	39	S030103025	24	50
S026100008	07	45	S027100008	26	19	S030103025	37	23
S026100008	22	34	S027100008	27	37	S030103025	44	22
S026100008	38	26	S027100008	302	16	S030103025	58	35
S026100008	39	10	S027100008	34	9	S030104030	58	36
S026100008	40	16	S027100008	35	30	S030300325	03	26
S026100008	44	25	S027100008	35A	30	S030300414	05	8
S026100008	47	25	S027100008	36	11	S030300414	07	46
S026100008	49	20	S027100008	40	12	S030300432	05	7
S026100008	51	40	S027100008	42	15	S030300515	49	10
S026100008	51A	40	S027100008	49	4	S030300522	28	24
S026100008	52	5	S027100008	50	11	S030300525	49	10
S026100010	11	9	S027100008	51	13	S030300532	26	30
S026100010	21	24	S027100008	51A	13	S030300532	27	15
S026100010	41	9	S027100008	52	6	S030300540	25	15
S026100010	43	8	S027100008	55	9	S030300540	32	8
S026100010	44	21	S027100008	58	32	S030300615	49	12
S026100010	49	24	S027100010	11	8	S030300625	27	35
S026100012	15	23	S027100010	21	27	S030300625	29	29
S026100012	44	39	S027100010	23	15	S030300625	32	20
S026100016	58	34	S027100010	26	15	S030300625	35	26
S026100080	302	9	S027100010	33	11	S030300625	35A	26
S026109011	28	17	S027100010	42	7	S030300632	25	34
S026200010	07	10	S027100010	51	35	S030300635	44	13
S026200018	04	31	S027100010	57	7	S030300816	04	4
S027100003	40	33	S027100012	21	12	S030303532	25	35
S027100004	22	26	S027100012	26	34	S030309005	02	18
S027100004	40	36	S027100012	37	4	S030500020	25	31
S027100004	52	20	S027100012	57	21	S030500020	26	29
S027100006	06	35	S027100016	36	21	S030500410	02	15
S027100006	07	21	S027100016	51	45	S030500612	04	7
S027100006	08	20	S027100016	51A	45	S030500616	02	16
S027100006	01	18	S027100016	58	33	S030500616	30	14
S027100006	15	9	S027100018	04	32	S030500820	24	3
S027100006	21	18	S027109010	08	4	S030500820	31	2
S027100006	22	19	S028100200	23	34	S030500820	32	3
S027100006	26	42	S028100250	25	41	S030501025	02	17
S027100006	29	12	S030102015	22	32	S030509014	06	51

バインダー NO.  
BINDER NO.

ISP3005

改訂番号年月  
SUPPLEMENT NO.



60. コード番号索引  
CODE NO. INDEX

管理コード

コード番号 CODE NO.	目次番号 SECTION NO.	見出番号 REF. NO.	コード番号 CODE NO.	目次番号 SECTION NO.	見出番号 REF. NO.	コード番号 CODE NO.	目次番号 SECTION NO.	見出番号 REF. NO.
030509014	06	51	036800010	06	9	S048100010	27	31
030509018	06	51	S036800010	35	28	S048100010	28	22
031100004	07	13	S036800010	35A	28	S048100010	29	25
031100008	302	8	040106004	07	5	S048100010	35	20
031100010	41	5	S040106004	25	2	S048100010	35A	20
031100010	42	5	S040106004	27	24	S048100011	12	11
031100010	43	10	S040106005	23	30	050103130	23	29
S031100010	44	20	S040106006	24	27	050202220	25	4
031100016	49	34	S040106006	35A	2	050202220	27	4
031100016	50	13	S040106007	35	9	S050202230	33	16
S031310820	44	29	S040106007	35A	9	050202335	35	10
S031311020	44	19	S040106008	33	5	050202335	35A	10
034100508	04	3	S040106010	32	12	050209052	24	15
034100508	05	3	040106203	02	12	050209821	28	25
034100710	23	25	S040106204	23	33	S050301130	23	28
S036100010	34	14	S040106204	24	16	S050301135	23	6
S036100010	49	25	S040106204	27	11	050309016	48	13
S036100020	25	20	S040106204	28	16	050600038	24	28
S036100020	27	27	S040106205	24	37	050600045	33	6
S036100020	28	13	S040106205	28	2	050609821	24	36
S036100020	34	5	S040106205	35	2	052100030	07	24
036100022	27	23	S040106206	24	38	052100050	07	31
S036100022	37	10	S040106208	33	7	052100070	07	16
036100024	33	18	S040106303	24	17	052100100	02	37
S036100025	25	17	S040106304	24	5	S052100100	45	16
S036100025	25	5	S040106304	25	19	052100110	06	13
S036100025	27	13	S040106304	28	12	052100120	51	49
S036100025	28	14	S040106304	35	8	S052100120	32	19
S036100025	29	14	S040106304	35A	8	S052100120	48	10
S036100025	35	3	S040106305	25	3	S052100120	51	15
036100028	29	19	S040106305	27	10	S052100120	51A	15
036100028	35A	3	S040106306	33	15	052100150	02	43
036100030	35A	3	040109029	29	9	052100150	27	33
S036100030	24	39	040109032	35A	2	052100150	29	27
S036100030	29	5	040116001	04	28	052100150	35	24
S036100035	48	24	040116002	12	3	052100150	35A	24
036100036	25	33	040126201	11	5	S052100160	34	4
S036100040	33	9	040136004	07	51	S052100200	47	14
036300020	05	10	S040136204	24	16A	052100400	03	39
036500021	04	18	040156004	05	6	S052100400	45	14
036500045	29	7	S040156305	25	16	S052100460	23	32
S036500047	24	18	042200217	30	9	052109037	51	11
S036500062	27	12	042200222	27	21	052109037	51A	11
036509003	29	3	042200318	27	18	052109051	47	6
036700022	29	3	042200417	29	2	052109061	03	31
S036800004	39	14	042200417	30	10	052110090	51	19
036800005	07	25	042303015	02	14	052110090	51A	19
036800006	07	30	042509003	24	26	052110120	51A	29
036800008	07	17	042530205	29	21	052110160	49	2
036800008	07	9	042530206	29	17	052110160	50	9

バインダー NO.  
BINDER NO.  
ISP3005

改訂番号年月  
SUPPLEMENT NO.

(1-200)

コード番号索引  
CODE NO. INDEX



コード番号			目次番号			見出番号			コード番号			目次番号			見出番号		
CODE NO.			SECTION NO.			REF. NO.			CODE NO.			SECTION NO.			REF. NO.		
052110160	51	9							110666060	03	34						
052110160	51A	9							110706475	02	23						
S052300250	23	7							110756070	02	36						
S052300350	48	18							110986345	03	40						
S052300400	24	60							110996490	02	22						
S052300400	48	19							111016585	03	1						
052300550	07	49							111016586	03	1						
052300600	07	49							111016636	03	1						
S052300650	24	21							111136230	03	14						
052300700	07	48							111136240	03	15						
052310550	48	9							111146820	03	13						
054109030	22	11							111146830	03	13						
S060300000	23	12							111146840	03	13						
S060300000	24	53							111146881	03	13						
060610000	24	47							111146891	03	13						
S060610000	23	9							111146901	03	13						
S060610000	25	24							111216405	03	32						
S060610000	37	32							111316201	03	5						
S060610000	44	8							111316211	08	7						
064100045	02	13							111316230	08	7						
064200018	03	2							111346020	08	8						
064200025	02	3							111996270	03	30						
064200025	03	3							115016500	04	16						
064200035	02	4							115016504	04	16						
064200035	03	4							115016507	04	16						
064200040	02	5							115016510	04	16						
064209001	02	2							115016514	04	16						
064500010	36	23							115016517	04	16						
064500030	28	28							115026190	04	19						
S064600016	24	29							115107190	04	15						
064609006	03	25							115107193	04	15						
068109040	39	16							115107195	04	15						
068120400	39	15							115107200	04	15						
068122560	03	41							115107203	04	15						
068122560	46	5							115107205	04	15						
068209038	08	12							115176100	04	21						
068209038	46	25							115176101	04	21						
068209084	08	10							115256430	04	1						
080109017	04	30							115256431	04	1						
110106705	02	1							115256440	04	1						
110106775	02	1							115256441	04	1						
110156110	04	5							115276180	04	2						
110156120	04	8							115317361	04	34						
110156130	04	9							115317365	04	34						
110366245	02	28							115317368	04	34						
110416200	07	47							115317380	04	34						
110416201	07	47							115317384	04	34						
110466031	03	55							115317387	04	34						
110466035	03	55							115326230	04	17						
110666050	03	33							115356550	04	24						
115356620	04	24							115376130	04	25						
115376130	04	25							115396435	04	29						
115396435	04	29							115396505	04	29						
120026010	05	1							120036201	03	17						
120036201	03	17							120076070	05	15						
120076070	05	15							120116090	02	40						
120116090	02	40							120166240	03	6						
120166240	03	6							120186080	03	10						
120186080	03	10							120216040	03	12						
120216040	03	12							120226070	03	11						
120226070	03	11							120276180	05	2						
120276180	05	2							120276250	03	7						
120276250	03	7							120316120	03	23						
120316120	03	23							120346170	03	22						
120346170	03	22							120366151	03	18						
120366151	03	18							120366161	03	19						
120366161	03	19							120406050	03	8						
120406050	03	8							120456200	02	41						
120456200	02	41							120736080	05	4						
120736080	05	4							125046080	07	6						
125046080	07	6							125116130	07	23						
125116130	07	23							125156170	07	15						
125156170	07	15							125156180	07	29						
125156180	07	29							125176070	07	35						
125176070	07	35							125176071	07	35						
125176071	07	35							125206160	05	9						
125206160	05	9							125256070	05	12						
125256070	05	12							125256071	05	12						
125256071	05	12							125366040	07	12						
125366040	07	12							125406050	07	7						
125406050	07	7							125416080	07	8						
125416080	07	8							125416090	07	18						
125416090	07	18							125976100	07	26						
125976100	07	26							130340100	46	3						
130340100	46	3							130506130	08	24						
130506130	08	24							130996070	08	23						
130996070	08	23							131017140	08	1						
131017140	08	1							131017140	09	0						
131017140	09	0							131017160	08	1						
131017160	08	1							131017160	09	0						
131017160	09	0							131116361	09	7						
131116361	09	7							131116371	09	7						
131116371	09	7							131136320	09	16						
131136320	09	16							131156110	09	6						
131156110	09	6							131176430	09	4						
131176430	09	4							131176440	09	10						
131176440	09	10							131186100	09	5						
131186100	09	5							131196110	09	2						
131196110	09	2															

(1-201)

コード番号索引  
CODE NO. INDEX



コード番号	目次番号	見出番号	コード番号	目次番号	見出番号	コード番号	目次番号	見出番号
CODE NO.	SECTION NO.	REF. NO.	CODE NO.	SECTION NO.	REF. NO.	CODE NO.	SECTION NO.	REF. NO.
131226170	09	3	131437150	08	2	185086340	02	31
131236190	09	17	131437160	08	2	185086340	12	0
131246130	09	19	131437180	08	2	185206070	08	32
131256120	09	13	131437190	08	2	185206080	08	32
131296620	09	9	131446008	10	1	185246060	03	53
131296621	09	11	131446008	10	9	185366080	08	21
131296622	09	12	131446011	10	5	185366090	08	21
131296623	09	12	131446012	10	6	185376110	08	22
131296624	09	12	131446013	10	7	185416130	13	6
131296625	09	12	131446040	10	3	185416141	13	10
131296626	09	12	131456130	08	26	185416150	13	9
131296627	09	12	131456160	08	26	185446199	11	1
131296628	09	12	131506650	08	14	185446200	11	2
131296629	09	12	131506660	08	15	185446201	11	4
131296630	09	12	131506670	08	16	185446202	11	6
131296631	09	12	131606140	08	11	185446203	11	10
131296632	09	12	135996390	15	5	185446204	11	11
131296633	09	12	135996410	15	19	185516060	38	20
131296634	09	12	140036110	02	42	185716190	11	3
131296635	09	12	140116140	06	5	185726265	06	40
131296636	09	14	140148030	08	35	185816180	13	16
131296637	09	15	140166120	06	52	185816190	12	18
131296638	09	8	140166121	06	52	185846119	13	11
131316050	09	1	140166130	06	4	185846126	13	2
131406240	08	9	140196060	06	1	185846127	13	3
131406240	10	0	140406270	06	15	185846131	13	8
131416080	10	8	140516160	02	35	185846134	13	14
131426120	10	2	140546020	02	34	185846136	13	18
131426130	10	10	140606480	03	51	185846159	13	1
131426180	09	18	140986480	06	14	185846160	13	4
131436540	10	4	145016425	06	20	185846161	13	5
131436550	10	4	145116100	06	21	185846165	13	15
131436560	10	4	145126010	06	23	185846166	13	17
131436570	10	4	145146095	06	28	185846300	13	19
131436580	10	4	145206020	06	25	185846365	12	1
131436590	10	4	145306460	06	38	185846366	12	2
131436600	10	4	145336490	06	36	185846368	12	5
131436610	10	4	145386235	06	24	185846370	12	8
131436620	10	4	145996270	06	27	185846371	12	9
131436630	10	4	145996280	06	30	185846372	12	10
131436640	10	4	145026060	06	3	185846373	12	12
131436650	10	4	145106065	07	1	185846374	12	13
131436660	10	4	145166185	06	17	185846375	12	14
131436670	10	4	145296080	02	9	185846376	12	15
131436680	10	4	145996300	06	18	185846377	12	16
131436690	10	4	145996310	07	2	185846378	12	23
131436700	10	4	185046160	06	41	185846379	12	4
131436710	10	4	185046160	11	0	185846380	12	6
131436720	10	4	185086321	02	31	185846401	12	17
131436730	10	4	185086321	13	0	185846449	13	7



60. コード番号索引  
CODE NO. INDEX

管理コード

コード番号 CODE NO.	目次番号 SECTION NO.	見出番号 REF. NO.	コード番号 CODE NO.	目次番号 SECTION NO.	見出番号 REF. NO.	コード番号 CODE NO.	目次番号 SECTION NO.	見出番号 REF. NO.
185846452	12	7	198996060	03	36	310140200	01	4
185846453	12	19	199106020	08	17	310140201	01	4
185846454	13	13	199216230	05	5	310160710	01	8
185866050	13	12	199236510	11	14	310160720	01	9
185866150	12	20	199236530	05	13	310190090	01	6
190196240	03	56	199236540	06	8	310300400	01	1
190196780	59	21	S199260040	29	15	310300401	01	1
195816310	03	49	199266170	04	12	310350130	45	1
198216700	03	9	199266180	06	2	310350150	01	12
198216720	06	7	199280300	29	31	310360180	26	13
198216731	07	42	S199280300	35	31	312070020	39	5
198216740	07	14	S199280300	35A	31	312070021	39	5A
198216750	07	36	S199280420	23	40	312070022	39	5A
198216760	07	32	S199280420	24	61	312070030	39	6
198216780	03	24	S199280430	23	40	312070031	39	6A
198216790	06	26	S199280430	24	61	312070032	39	6A
198216810	08	27	S199280470	29	16	312070033	39	6A
198216820	06	53	S199280480	29	16	312070050	39	6A
198216821	06	53	S199280490	29	16	312070051	39	6A
198236030	08	31	S199280630	25	18	312100650	39	1
198346010	08	13	S199280640	25	18	312430040	22	42
S198346010	46	24	S199280650	25	18	312430050	30Z	11
198346090	03	42	S199280750	32	11	312430070	30Z	12
198416270	02	39	S199280760	32	11	312430080	30Z	13
198436010	03	38	S199280770	32	11	312600310	39	4
198466010	02	8	S199281030	25	21	314010740	15	1
198466030	02	7	S199281040	25	21	314010750	15	10
198466050	02	6	S199281050	25	21	314010751	15	10
198486770	02	32	199286120	05	18	314010752	15	10
198486780	03	52	199286130	05	18	314100490	15	2
198517080	02	11	199286140	05	11	314100530	15	16
198517084	02	11	199286150	06	6	314100560	15	16
198517087	02	11	199286160	06	6	314140590	15	11
198517090	02	10	199286170	06	6	314140591	15	11
198517100	04	10	199286180	06	6	314200330	15	17
198517104	04	10	199316091	04	26	314200340	15	18
198517107	04	10	199486220	03	20	314500360	14	1
198517110	04	11	199566650	05	14	314531051	14	2
198517114	04	11	199616170	07	11	314531052	14	3
198517117	04	11	298750080	53	34	314531054	14	4
198517125	04	20	298750080	54	34	314531055	14	5
198517130	04	23	300913060	15	15	314531056	14	6
198517134	04	23	300913061	15	15	314540370	14	11
198517137	04	23	300913070	58	40	314600320	14	8
198566010	06	22	300913080	31	15	320010410	26	1
198636080	02	27	310100420	01	2	320040310	26	3
198636090	07	3	310100421	01	2	320170450	25	22
198736052	02	33	310110010	01	3	320210250	26	10
198736120	02	44	310120110	01	7	320260080	26	9
198996050	08	6	310130070	01	5	320310240	26	7

バインダー NO.  
BINDER NO.  
ISP3005

改訂番号年月  
SUPPLEMENT NO.

(1-202)



60. コード番号索引  
CODE NO. INDEX

管理コード

コード番号 CODE NO.	目次番号 SECTION NO.	見出番号 REF. NO.	コード番号 CODE NO.	目次番号 SECTION NO.	見出番号 REF. NO.	コード番号 CODE NO.	目次番号 SECTION NO.	見出番号 REF. NO.
320400240	26	4	322380600	27	22	324111410	30Z	7
320450160	26	5	322380610	28	11	324180270	40	22
320550050	26	31	322380620	28	4	324180271	40	22
320550052	26	31	322380621	28	4	324180272	40	22
320550060	26	31	322380630	28	9	324180311	40	23
322000030	30	1	322380631	28	9	324180320	40	24
322011860	24	14	322380640	28	10	324200400	37	22
322011870	31	1	322380641	28	10	324200410	27	32
322011871	31	1	322380810	30	3	324201000	29	26
322012020	31	1	322380820	30	4	324201000	35	23
322012021	31	1	322410040	28	8	324201000	35A	23
322031280	28	5	322420050	28	6	324210300	32	18
322050400	25	7	322511090	24	20	324300370	37	27
322050401	25	7A	322511110	26	26	324300390	37	27
322050410	32	1	322511120	27	19	324311400	28	26
322111262	24	23	322511121	27	19A	324311410	35	18
322111290	24	24	322511122	27	19A	324311411	35A	18
322111420	24	23	322511130	25	32	324311412	35A	18
322111420	24	24	322511140	27	9	324320360	37	16
322111450	30	2	322511141	27	9	324411000	35	19
322140600	35	12	322511310	24	20	324411001	35	19A
322140600	35A	12	322511430	25	32	324411002	35A	19
322200160	47	4	322511440	26	26	324411010	29	23
322210630	24	33	322520380	28	1	324411020	28	23
322210640	27	1	322530700	29	1	324411021	28	23A
322210641	27	1	322530701	29	1	324411030	28	27
322210650	27	28	322530702	29	1	324411031	28	27A
322210660	27	28	322530830	30	5	324500150	37	26
322260630	25	1	322590300	35	1	324500160	37	9
322280100	29	10	322590301	35A	1	324500161	37	9A
322322280	29	20	322590302	35A	1	324500170	37	7
322322300	29	6	322630040	29	8	324500190	30Z	3
322322301	29	6	322990770	35	11	324510290	37	12
322322310	29	13	322990770	35A	11	326020900	24	1
322322311	29	13	322990780	27	29	326020901	24	1
322322410	28	15	322990790	28	20	326020910	33	1
322330140	29	4	322990800	27	2	326020911	33	1A
322330141	29	4	324010100	28	19	326110490	25	8
322330142	29	4	32410030	47	7	326110500	32	2
3223340890	27	26	324100920	35	25	326130160	25	14
322360590	35	4	324100920	35A	25	326130160	32	9
322360591	35	4	324100930	27	34	326140200	25	13
322360592	35A	4	324100990	29	28	326140210	32	5
322360593	35A	4	324101030	35A	25	326160060	25	11
322360600	29	18	324101040	27	34	326160060	32	6
322370690	35	6	324101050	29	28	326210680	24	7
322370692	35A	6	324101220	29	28L	326210681	24	7
322370693	35A	6	324101230	30Z	1	326210682	24	7
322370700	27	17	324101231	30Z	1	326210690	24	6
322370701	27	17	324111060	37	17	326210691	24	6

バインダー NO.  
BINDER NO.  
ISP3005

改訂番号年月  
SUPPLEMENT NO.

60. コード番号索引  
CODE NO. INDEX

管理コード								
コード番号 CODE NO.	目次番号 SECTION NO.	見出番号 REF. NO.	コード番号 CODE NO.	目次番号 SECTION NO.	見出番号 REF. NO.	コード番号 CODE NO.	目次番号 SECTION NO.	見出番号 REF. NO.
326210692	24	6	330510180	24	52	336031920	57	9
326210700	33	13	334010560	36	1	336032040	57	10
326210711	33	14	334290490	36	5	336032041	57	10
326240210	32	10	334292164	36	3	336032050	57	9
326250280	24	25	334292165	36	12	336032051	57	9
326240290	24	19	334292166	36	13	336080050	57	19
326300580	33	4	334292167	36	14	336080060	57	13
326300620	33	4	334292168	36	2	336080080	57	4
326310660	24	34	334292169	36	8	336080100	57	19
326340690	24	4	334292170	36	16	336080350	57	13
326340720	33	2	334292171	36	6	336080600	57	13
326340721	33	2A	334292172	36	15	336080690	57	19
326360140	33	21	334292173	36	7	336100540	57	2
326370000	24	35	334292174	36	4	336101160	57	11
326370460	33	8	334292175	36	20	336101170	57	17
326460020	27	14	334292176	36	9	336101280	57	11
326510000	32	21	334300040	37	1	336101300	57	11
326500300	32	21	334310130	37	2	336101350	57	17
326570170	32	15	334320080	37	3	336101720	57	17
326610160	32	14	334521401	24	57	336130150	57	3
326990100	33	3	334521411	24	58	336130950	57	18
328000040	34	1	334521420	23	13	336131070	57	12
328000411	34	1	334521430	23	37	336131230	57	12
328000431	34	1	334521440	36	25	336131330	57	18
328100121	34	6	334711050	24	43	336131460	57	12
328100122	34	6	334711060	22	29	336131470	57	18
328200160	34	2	334711080	23	17	336170010	57	5
328200167	34	2	334711080	23	24	336180030	57	6
328200170	34	2	334711080	24	51	340011490	51	17
328300240	34	3	334711310	23	17	340011490	51A	17
328300250	34	3	334800330	23	18	340011500	51	18
328510110	33	17	334800330	24	45	340011500	51A	18
328510121	33	17	334800340	23	19	340011610	48	27
328990110	34	8	334800340	24	44	340011620	49	1
330020450	23	1	334810090	23	20	340011621	49	1
330020451	23	1	334810090	24	46	340011630	50	8
330030090	24	42	334810170	23	38	340011630	51	8
330030100	24	41	334810170	24	55	340011631	50	8
330031070	24	42	334810180	23	39	340011631	51	8
330031080	24	41	334810180	24	56	340011631	51A	8
330101080	21	1	336013140	57	16	340011650	51	10
330101081	21	1A	336013150	57	15	340011650	51A	10
330301050	23	3	336013210	57	16	340011660	51	14
330301051	23	3	336013220	57	15	340011661	51	14
330301060	23	4	336013390	57	16	340011661	51A	14
330301061	23	4	336013400	57	15	340050040	47	2
330310711	24	59	336031050	57	1	340101180	49	11
330450040	23	27	336031750	57	9	340101190	49	5
330470750	23	36	336031760	57	10	340101191	49	5
330510180	23	10	336031910	57	10	340101270	49	5

バインダー NO.  
BINDER NO.  
ISP3005

改訂番号年月  
SUPPLEMENT NO.

60. コード番号索引  
CODE NO. INDEX

管理コード								
コード番号 CODE NO.	目次番号 SECTION NO.	見出番号 REF. NO.	コード番号 CODE NO.	目次番号 SECTION NO.	見出番号 REF. NO.	コード番号 CODE NO.	目次番号 SECTION NO.	見出番号 REF. NO.
340121130	49	9	344830300	48	17	355750550	41	6
340200290	55	1	344900580	55	2	355750570	43	5
340260250	49	21	344950300	51	37	355750610	42	13
340260260	49	21	344950321	51A	27	355750620	42	6
340260280	30Z	10	344990220	48	4	355750630	42	12
340293104	50	17	350030080	22	3	355750640	42	9
340300090	49	13	350100660	22	1	355750650	42	8
340300100	49	26A	350190060	15	21A	355770510	41	4
340360100	49	26	350310570	22	46	355770510	42	4
340450370	47	1	350310580	22	45	355770510	43	9
340450410	47	1	350710480	38	1	358101040	44	10
340460130	07	4	350750680	38	14	358101050	44	11
340500340	47	3	350750681	38	14A	358101060	44	12
340603880	47	17	350750682	38	14A	358101160	44	12A
340603890	47	18	350750690	40	35	358101170	44	11A
340603891	47	18	350750700	22	2	358200280	44	9
340604320	51	25	350750720	40	20	358300070	44	35
340604330	51	24	350750721	40	20	358300080	44	35A
340604340	51	42	350750730	40	18	358300310	44	33
340604360	51	23	350750750	40	19	358510590	44	24
340604360	51A	23	350750760	40	21	358510600	44	17
340604450	47	17	350761300	37	31	358510670	44	17
340604460	47	18	350761430	37	31	358510680	44	24
340604610	51A	24	355101341	40	2	358550010	44	15
340620710	47	12	355101351	40	1	358550020	44	18
340630300	51	27	355101420	40	2	358550130	44	28
340630310	51	28	355101430	40	1	360100530	46	1
340630800	47	11	355101431	40	1	360200270	46	14
340670830	51	26	355210080	52	18	360300060	46	4
340670860	47	13	355210100	52	17	360410060	46	2
340670860	48	29	355300940	41	12	360500580	46	15
340670890	51	21	355300941	41	12	360700060	45	10
340670890	51A	21	355301000	52	7	360710011	45	12
340670910	51	22	355301010	43	2	360720020	45	15
340670910	51A	22	355301011	43	2	360740010	45	13
340671010	51A	26	355301020	34	15	360740100	45	11
340671130	48	29A	355301030	42	10	360750600	46	23
340671200	51A	28	355600500	44	1	360750610	46	20
344080330	48	1	355600501	44	1	360750700	46	23
344110310	48	22	355600521	26	37	370000450	58	1
344110320	48	23	355600530	26	36	370010400	58	13
344140120	51	43	355610870	44	2	370010410	58	21
344140120	51A	43	355700330	41	1	370020350	31	9
344140120	58	38	355700340	41	2	370100550	58	6
344210530	49	16	355700340	43	1	370200900	58	20
344210540	55	3	355700350	42	2	370200910	58	24
344710360	48	8	355700360	42	1	370200920	58	16
344760260	48	12	355740153	41	3	370200930	58	14
344770280	48	14	355740153	42	3	370200940	58	22
344810190	48	25	355750540	41	11	370220160	58	39

バインダー NO.  
BINDER NO.  
ISP3005

改訂番号年月  
SUPPLEMENT NO.



60. コード番号索引  
CODE NO. INDEX

管理コード

コード番号 CODE NO.	目次番号 SECTION NO.	見出番号 REF. NO.	コード番号 CODE NO.	目次番号 SECTION NO.	見出番号 REF. NO.	コード番号 CODE NO.	目次番号 SECTION NO.	見出番号 REF. NO.
370300190	58	4	385100650	22	12	385650010	21	5
370400320	58	23	385100660	40	6	385650310	21	4
370400330	58	15	385100750	38	3	385650320	21	5
370500470	58	7	385100760	38	5A	385720100	03	54
370500480	58	10	385120030	38	4	385800011	38	17
370600360	58	2	385120050	40	7	385810040	51	39
370650470	31	10	385120270	22	13	385810040	51A	39
S370671000	31	13	385120410	53	26	385820070	53	18
370900030	58	19	385120410	54	26	385820070	54	18
S370900030	51	46	385140165	46	12	385820080	53	19
S370900030	51A	46	385140166	46	11	385820080	54	19
370900440	58	3	385150070	40	9	385820090	53	20
370910200	50	12	S385200101	38	16	385820090	54	20
S370910200	49	33	385200261	53	14	385820100	53	21
S370910200	58	37	385200261	54	14	385820100	54	21
370910210	58	11	385200700	54	42	385870230	38	10
370910291	58	17	385200810	53	9	385870240	53	15
370910870	31	11	385200810	54	9	385870241	53	15
372010550	21	22	385200880	38	9	385870270	54	43
378101500	22	7	385200890	44	30	385870271	54	43
378101510	22	6	385200900	54	41	385870300	45	6A
378101520	15	20	385200940	38	9	385880140	53	16
378101600	15	12	385210020	38	18	385880140	54	16
378113230	15	3	S385230030	38	6	385891036	53	28
378113240	15	12	385230120	45	6	385891036	54	28
378113250	21	6	385240022	53	11	385891037	53	27
378113260	21	7	385240022	54	11	385891037	54	27
378113270	21	21	385240023	53	12	385891049	53	25
378113271	21	21	385240023	54	12	385891049	54	25
378113300	21	8	385240024	53	13	385900150	52	13
378113301	21	8	385240024	54	13	385920260	53	5
385040080	46	10	385240031	53	10	385920260	54	5
385040100	38	12	385240031	54	10	385920270	53	6
385050110	22	36	385250050	45	4	385920270	54	6
385080302	50	1	385350240	38	8	385930120	53	3
385080302	51	1	385410040	56	4	385930120	54	3
385080302	51A	1	385450290	38	2	385950160	44	31
385080470	52	2	385510280	22	38	385950170	53	4
385080470	53	1	385550070	22	37	385950170	54	4
385080471	52	2	385603370	56	3	385950171	53	4
385080471	53	1	385604290	56	5	385950171	54	4
385080480	52	1	385604300	38	7	385990150	53	8
385080480	54	1	385604321	52	11	385990150	54	8
385080481	52	1	385604490	56	1	389310020	21	3
385080481	54	1	385604510	38	19	389320140	21	16
385090010	51	38	385604531	52	10	389510100	21	2
385090011	51	38A	385604700	38	7	390100120	22	43
385090011	51A	38A	385604740	56	6	390100130	22	4
385100401	38	3	385604790	56	1	390113080	59	27
385100640	38	5	385604810	38	19	390113320	59	25

バインダー NO.  
BINDER NO.  
ISP3005

改訂番号年月  
SUPPLEMENT NO.

(1-204)



60. コード番号索引  
CODE NO. INDEX

管理コード

コード番号 CODE NO.	目次番号 SECTION NO.	見出番号 REF. NO.	コード番号 CODE NO.	目次番号 SECTION NO.	見出番号 REF. NO.	コード番号 CODE NO.	目次番号 SECTION NO.	見出番号 REF. NO.
390113350	59	1	390291890	54	22	398113180	39	13
390113360	59	1	390291891	54	22	398113190	40	17
390113370	59	1	390292170	59	30	398113270	49	35
390113380	59	1	390370700	59	17	398113280	41	10
390113480	59	1	390370701	59	17	398113280	43	7
390113550	59	1	390370710	59	23	398113300	42	7
390113560	59	1	390370720	53	23	398113310	44	40
390113570	59	1	390370770	54	23	398113360	52	23
390113920	59	1	390370840	59	23	398113430	44	3A
390113930	59	1	390370850	59	29	398113440	44	4A
390113940	59	1	390430160	59	18	398130770	01	15
390113950	59	1	390430170	59	19	398130780	01	13
390171200	59	14	390990010	59	20	398130790	01	14
390171210	59	4	395650120	40	27	398130800	01	20
390171230	59	15	395650121	40	27	398130810	01	21
390171231	59	15	398110110	44	5	398130820	45	2
390171240	59	16	S398110110	22	16	398130840	22	33
390171361	59	15	398110240	52	22	398130870	22	8
390171371	59	14	S398110240	45	9	398180060	40	3
390171372	59	14	398110760	26	12	S398180060	49	30
390171380	59	16	398110800	38	24	398180331	49	23
390171430	59	16	398111040	21	15	398180331	55	4
390190030	38	15	398111560	22	9	398180360	30z	2
390190030	59	32	398111610	22	21	398180440	49	6
390190541	59	5	398112030	53	30	398180550	53	17
390190550	59	6	398112030	54	30	398180550	54	17
390190560	59	7	398112290	46	19	398180560	37	18
390190580	59	2	398112670	22	30	398180570	39	11
390190590	59	2	398112670	40	4	398180590	39	11
390190600	59	8	398112670	47	24	398210070	07	50
390192220	49	36	398112670	53	29	S398210070	39	9
390192220	59	22	398112670	54	29	398210290	44	23
390192330	59	33	398112800	41	7	398210430	44	36
390192650	59	9	398112810	47	19	398210741	34	7
390192660	59	12	398112820	26	11	398210920	48	21
390192670	59	11	398112830	38	25	398211220	37	20
390192680	59	10	398112840	25	26	398211440	58	12
390192681	59	10	398112850	46	8	398211460	48	20
390192690	54	24	398112860	53	7	398212040	22	28
390192740	59	13	398112880	54	7	398212120	47	5
390192750	53	24	398112890	53	31	398212130	34	7
390192790	59	26	398112890	54	31	398212140	47	10
390192830	59	24	398112900	52	3	398212150	32	25
390193170	59	28	398112910	44	3	398212160	49	19
390193230	59	31	398112920	44	4	398212170	49	8
390193350	59	34	398113020	54	15	398212190	28	7
390210980	59	3	398113090	52	16	398212200	15	14
390210990	59	3	398113120	43	3	398212210	39	2
390291880	53	22	398113160	22	41	398212390	44	36A
390291881	53	22	398113170	14	9	398330210	22	25

バインダー NO.  
BINDER NO.  
ISP3005

改訂番号年月  
SUPPLEMENT NO.



60. コード番号索引  
CODE NO. INDEX

管理コード

コード番号 CODE NO.	目次番号 SECTION NO.	見出番号 REF. NO.	コード番号 CODE NO.	目次番号 SECTION NO.	見出番号 REF. NO.	コード番号 CODE NO.	目次番号 SECTION NO.	見出番号 REF. NO.
398330250	40	30	398560790	29	2	399211110	54	33
398330260	53	32	398560810	37	24	399211130	25	20A
398330260	54	32	398750090	08	34	399211140	25	17A
398340240	40	25	398750120	50	7	399211220	37	21
398380150	25	29	398750120	56	8	399230800	23	31
398380151	25	29A	398750130	46	6	399232370	35	7
398380152	25	29A	398750150	46	18	399232371	35A	7
398380160	26	27	398750150	56	7	399232372	35A	7
398380180	25	29	398750160	01	11	399232380	28	3
398380181	25	29A	398750170	01	10	399232390	40	28
398380182	25	29A	398750200	25	28	399232480	51	32
398380190	25	36	398750210	25	27	399232520	41	8
398380200	25	37	398750220	21	28	399232520	43	6
398380201	25	37	398750220	51	7	399232530	34	13
398380210	25	37	398750220	51A	52	399232690	40	28
398380211	25	37	398750220	51A	7	399232710	30	6
398400130	24	13	398750220	52	1	399232720	30	7
398400241	24	13	398750230	14	12	399232730	30	8
398400250	28	29	398750310	46	21	399260610	27	20
398430450	48	26	398750330	46	9	399260610	35	5
398430480	51A	53	398750340	46	7	399260640	27	16
398460020	40	38	399100500	51	33	399261070	25	12
398460020	22	40	399100580	51A	49	399261070	32	7
398460020	49	29	399110010	22	17	399261080	32	4
398460040	33	19	399110080	26	21	399261180	35A	5
398460040	51	47	399110280	15	24	399261181	35A	5
398460040	51A	47	399110340	26	24	399261190	27	20
398460040	31	19	399111250	21	10	399310150	25	9
398460040	48	28	399111250	40	5	399310270	32	13
398460040	49	32	399111250	45	8	399350070	58	18
398460040	50	16	399111250	46	26	399350080	58	25
398460050	51A	54	399111270	32	22	399370490	22	44
398460050	26	20	399111280	26	22	399561260	31	16
398460050	31	20	399111290	47	20	399564610	58	5
398460060	40	11	399111300	47	21	399564630	30	11
398460300	51	29	399111310	26	25	399565080	52	25
398460310	51	30	399111340	22	15	399610240	44	14
398460320	40	10	399111440	51	31	399610821	48	15
398460320	52	21	399111470	47	23	399611030	27	3
398460320	49	31	399111490	22	17A	3996180100	27	36
398510030	48	3	399111500	26	40	3996180100	29	30
398510070	44	7	399111502	26	40	3996180100	35	27
398510150	24	2	399111591	51A	50	3996180100	35A	27
398510170	23	2	399111720	47	20A	3996190140	35	14
398510310	37	8	399111730	47	21A	3996190140	35A	14
398510340	48	2	399160170	37	28	3996210690	27	30
398511340	25	23	399160180	58	8	3996210690	28	21
398511440	30Z	4	399210370	23	8	3996210690	29	24
398560110	26	8	399210650	23	26	3996210690	35	21
398560220	23	5	399211110	53	33	3996210690	35A	21

バインダー NO.  
BINDER NO.  
ISP3005

改訂番号年月  
SUPPLEMENT NO.

(1-205)



60. コード番号索引  
CODE NO. INDEX

管理コード

コード番号 CODE NO.	目次番号 SECTION NO.	見出番号 REF. NO.	コード番号 CODE NO.	目次番号 SECTION NO.	見出番号 REF. NO.	コード番号 CODE NO.	目次番号 SECTION NO.	見出番号 REF. NO.
498211100	32	17						
498211100	55	7						
5498330050	22	10						
499231890	25	40						
5499260150	30	13						
499370240	34	10						
518120060	25	30						
518120060	26	28						
518510150	35	17						
518510150	35A	17						
599730030	31	12						

バインダー NO.  
BINDER NO.  
ISP3005

改訂番号年月  
SUPPLEMENT NO.