

シバウトラクタ

SHIBAURA TRACTOR
MODEL

SP1400・1440

SP1800・1840

SP2100・2140

部 品 表
PARTS LIST

昭和60年10月作成 OCTOBER, 1985



石川島芝浦機械株式会社
ISHIKAWAJIMA-SHIBAURA MACHINERY CO.,LTD.

バインダーNO.
BINDER NO.

ISP3006

パーツリストコード番号
PARTS LIST CODE NO.

300830311

お し ら せ
Information

1. 搭載エンジン

Applicable engine model name

トラクタ	Tractor model	SP1400	SP1440	SP1800	SP1840	SP2100	SP2140
エンジン	Engine model	S723				S753	

2. エンジン関係の部品は、エンジン番号（製造番号；EN）でシャーシ、ボデー関係の部品は車台番号（製造番号）で管理されております。
Please confirm both engine serial number (abbreviation; EN) and chassis serial number, when you place a spare parts order.
3. 部品の右（R）左（L）は、運転席に座った状態により表現します。
L.H or R.H on a part name is indicated when a driver take a seat.
4. 打刻位置は下図のとおりです。
Each number is stamped at the following location.
5. 専用部品はEXC.の略号で示しています。
"EXC" is an abbreviation of "Exclusive parts."
(例) フランス専用部品 EXC.FRANCE=Exclusive parts for FRANCE.

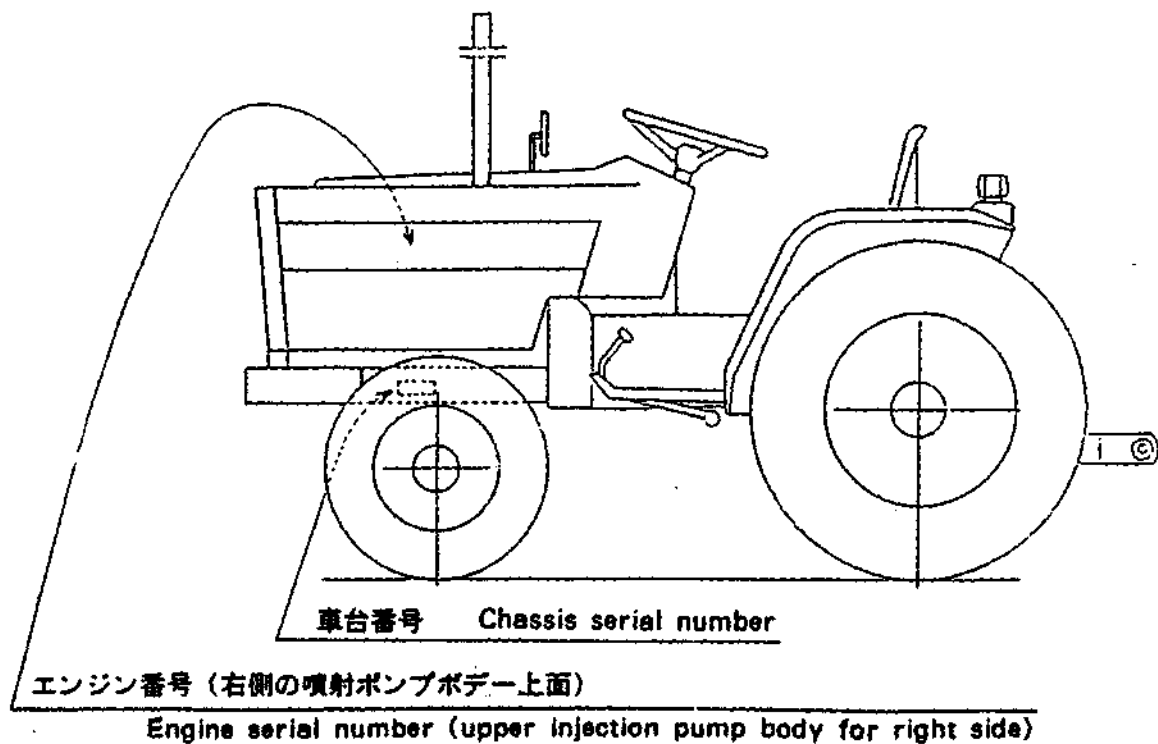

Hydr pump x Un 14x28x7



目次 CONTENTS

エンジン

ENGINE

01.	ラジエータ	RADIATOR	1—1
02.	シリンダブロック	CYLINDER BLOCK	1—5
03.	シリンダヘッド	CYLINDER HEAD	1—9
04.	クランクシャフト, ピストン	CRANKSHAFT, PISTON	1—15
05.	カムシャフト	CAMSHAFT	1—21
06.	オイルポンプ, ウォータポンプ	OIL PUMP, WATER PUMP	1—23
07.	タイミングギヤケース, ガバナ	TIMING GEAR CASE, GOVERNOR	1—29
08.	インジェクションパイプ, フィードポンプ	INJECTION PIPE, FEED PUMP	1—33
09.	インジェクションポンプ	INJECTION PUMP	1—37
10.	ノズルアンドホルダ	NOZZLE AND HOLDER	1—41
11.	オルタネータ	ALTERNATOR	1—43
11A.	オルタネータ	ALTERNATOR	1—45
12.	スターティングモータ	STARTING MOTOR	1—47
12A.	スターティングモータ	STARTING MOTOR	1—49
13.	エアクリーナ	AIR CLEANER	1—51
14.	マフラ	MUFFLER	1—53

シャーシ, ボデー

CHASSIS, BODY

21.	前輪受, バッテリ	FRONT AXLE SUPPORT, BATTERY	1—55
21A.	前輪受, バッテリ	FRONT AXLE SUPPORT, BATTERY	1—59
22.	フロントマスク, ボンネット	FRONT MASK, BONNET	1—63
23.	フロントアクスル (二輪駆動)	FRONT AXLE (2WD)	1—69
24.	フロントアクスル (四輪駆動)	FRONT AXLE (4WD)	1—73



24A.	フロントアクスル (四輪駆動)	FRONT AXLE (4WD)	1 - 79
25.	フロントデフ	FRONT DIFFERENTIAL	1 - 85
26.	クラッチ, フレーム	CLUTCH, FRAME	1 - 91
27.	ミッション (ドライブシャフト)	TRANSMISSION (DRIVE SHAFT)	1 - 95
28.	ミッション (メインシャフト)	TRANSMISSION (MAIN SHAFT)	1 - 101
28A.	ミッション (メインシャフト)	TRANSMISSION (MAIN SHAFT)	1 - 105
28B.	ミッション (メインシャフト)	TRANSMISSION (MAIN SHAFT)	1 - 109
29.	ミッション (カウンタシャフト)	TRANSMISSION (COUNTER SHAFT)	1 - 111
29A.	ミッション (微速)	TRANSMISSION (CREEP)	1 - 117
30.	ミッションケース, トレーラヒッチ	TRANSMISSION CASE, TRAILER HITCH	1 - 119
31.	デフ, デフロック	DIFF, DIFFERENTIAL LOCK	1 - 123
31A.	デフ, デフロック	DIFF, DIFFERENTIAL LOCK	1 - 125
32.	ホイールシャフトケース	WHEEL SHAFT CASE	1 - 129
33.	ブレーキ	BRAKE	1 - 133
34.	ミッション (P.T.O.)	TRANSMISSION (P.T.O.)	1 - 137
34A.	ミッション (P.T.O.)	TRANSMISSION (P.T.O.)	1 - 141
34B.	ミッション (P.T.O.)	TRANSMISSION (P.T.O.)	1 - 141A
35.	ステアリングケース	STEERING CASE	1 - 145
36.	コラムシフト, ステアリングホイール	COLUMN SHIFT, STEERING WHEEL	1 - 147
36A.	コラムシフト, ステアリングホイール	COLUMN SHIFT, STEERING WHEEL	1 - 151
37.	ダッシュボード	DASH BOARD	1 - 155
38.	アクセル	ACCEL	1 - 159
38A.	アクセル	ACCEL	1 - 161



39.	フェンダ, シート	FENDERS, SEAT	1-165
39A.	フェンダ	FENDERS	1-169
39B.	シート	SEAT	1-175
40.	ペダル, ステップ	PEDALS, STEPS	1-177
40A.	ペダル, ステップ	PEDALS, STEPS	1-181
41.	遮風板, ホーン, 燃料フィルタ	PLATE, HORN AND FUEL FILTER	1-187
42.	燃料タンク	FUEL TANK	1-191
43.	油圧ポンプ, 配管	HYDRAULIC PUMP, PIPING	1-195
44.	シリンダーケース	CYLINDER CASE	1-199
45.	メカニカルコントロール	MECHANICAL CONTROL	1-203
46.	ライトパッケージ	LIGHTING PACKAGE	1-207
46A.	作業灯	WORK LAMP	1-211
47.	配線	WIRING	1-213
48.	配線 (フランス向)	WIRING FOR FRANCE	1-215
49.	前輪	FRONT WHEELS	1-217
50.	後輪	REAR WHEELS	1-219
51.	三点ヒッチ	THREE POINTS LINKAGE	1-223
52.	P. T. Oガード	P.T.O GUARD	1-229
53.	銘板 (英語)	NAME PLATE (ENGLISH)	1-231
54.	銘板 (仏語)	NAME PLATE (FRENCH)	1-235
55.	コード番号索引	CODE NO. INDEX	1-239



ラジエータ 01. RADIATOR

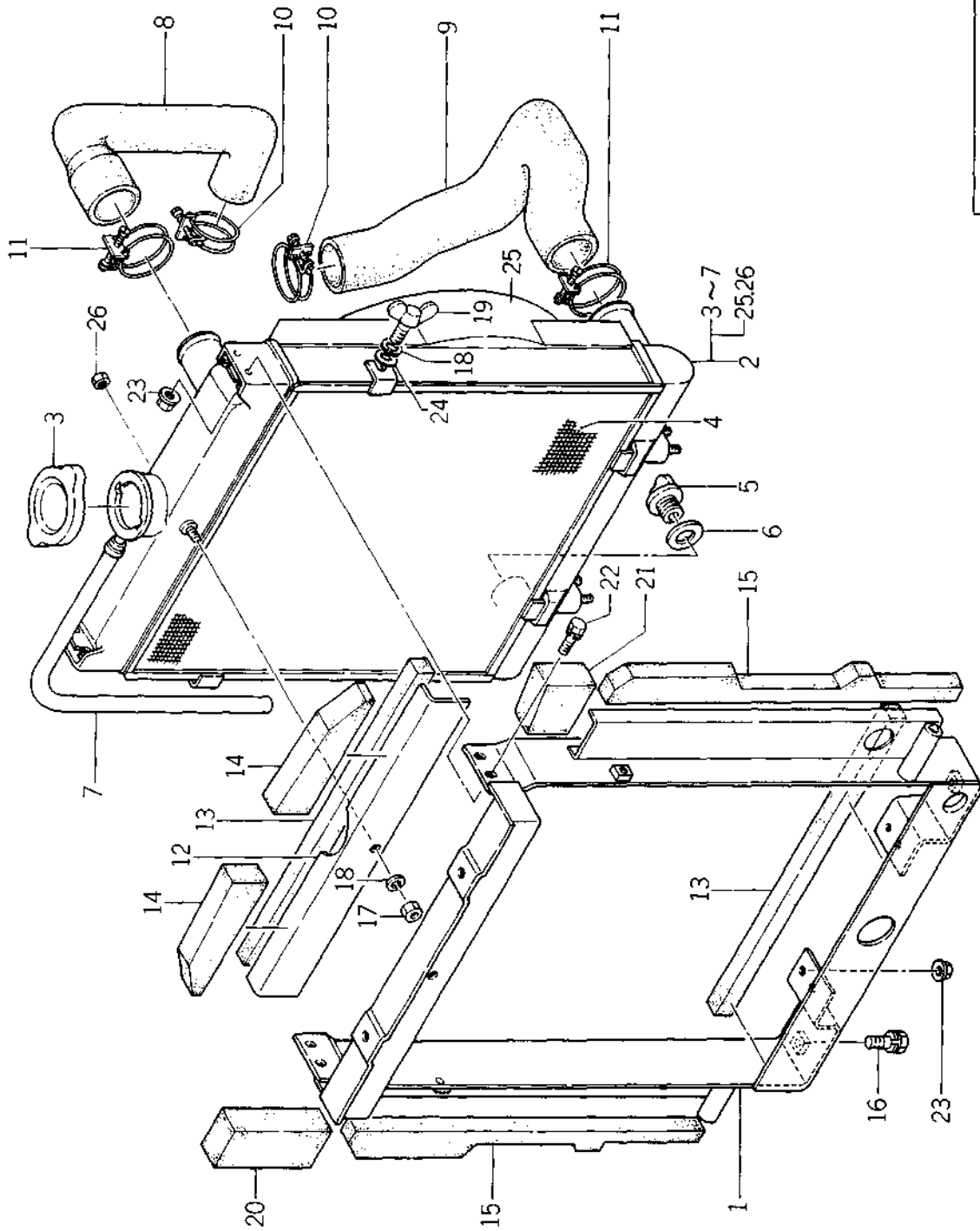

(1-1)

バインダー BINDER NO.	1 SP3006
---------------------	----------

改訂番号 SUPPLEMENT NO.	年 月 No. 9 - AUGUST, 1987	年 月 No. 9 - 1987年, 8月
------------------------	-----------------------------	--------------------------



ラジエーター
01. RADIATOR

管理コード

見 出 番 号 REF.NO.	コ ー ド 番 号 CODE NO.	部 品 名 称 PART NAME	個					数 Qty		注 文 単 位 MinQty	備 考 REMARKS
			SP 1400	SP 1440	SP 1800	SP 1840	SP 2100	SP 2140			
1	310300400	ラジエーターササエ								1	(a)
1	310300401	ラジエーターササエ	1	1	1	1	1	1	1	1	(b)
2	310100420	ラジエーター ASS'Y								1	(a)
2	310100421	ラジエーター ASS'Y	1	1	1	1	1	1	1	1	(b)
3	310110010	キャップ	1	1	1	1	1	1	1	1	
4	310140200	ボウチュウアミ								1	(a)
4	310140201	ボウチュウアミ	1	1	1	1	1	1	1	1	(b)
5	310130070	ドレーンコック	1	1	1	1	1	1	1	5	
6	310190090	ドレーンコックシート	1	1	1	1	1	1	1	10	
7	310120110	オーバーフローチューブ	1	1	1	1	1	1	1	5	
8	310160710	ラジエーターホース	1	1	1	1	1	1	1	1	
9	310160720	ラジエーターホース	1	1	1	1	1	1	1	1	
10	067100038	ホースバンド; φ38	2	2	2	2	2	2	2	5	
11	067100046	ホースバンド; φ46	2	2	2	2	2	2	2	5	
12	310350150	シャフウバン	1	1	1	1	1	1	1	1	
13	398130780	スポンジ	2	2	2	2	2	2	2	5	
14	398130790	スポンジ	2	2	2	2	2	2	2	5	
15	398130770	スポンジ	2	2	2	2	2	2	2	5	
16	011300816	ボルト	2	2	2	2	2	2	2	10	
17	020100006	ナット	1	1	1	1	1	1	1	10	
18	027100006	スプリングワッシャ									
19	014110610	チョウボルト	3	3	3	3	3	3	3	10	
20	398130800	スポンジ	2	2	2	2	2	2	2	10	
21	398130810	スポンジ	1	1	1	1	1	1	1	5	
22	011150514	ボルト	1	1	1	1	1	1	1	5	
23	020109078	ナット	4	4	4	4	4	4	4	10	
24	026100006	ワッシャ	8	8	8	8	8	8	8	10	
25	310190400	シュラウド	2	2	2	2	2	2	2	10	
26	310190410	ナット	1	1	1	1	1	1	1		(b)
			1	1	1	1	1	1	1		(b) USE SHROUD

改訂番号	年 月	改訂番号	年 月
9	1987年, 8月	9	1987年, 8月
SUPPLEMENT NO.		SUPPLEMENT NO.	
9	AUGUST, 1987	9	AUGUST, 1987

ラジエータ 01. RADIATOR

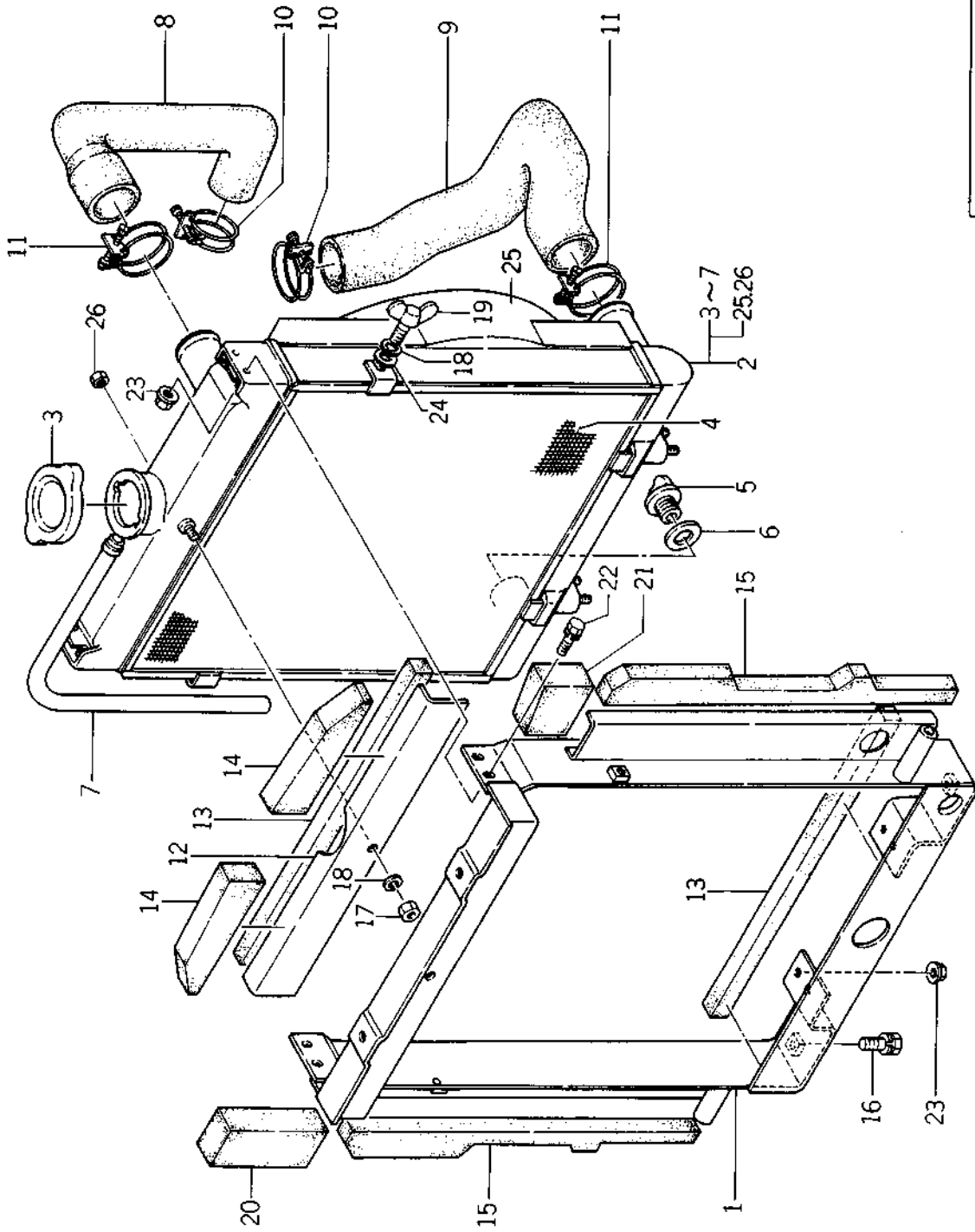

(1-3)



五、

[illegible]

02. シリンダブロック CYLINDER BLOCK

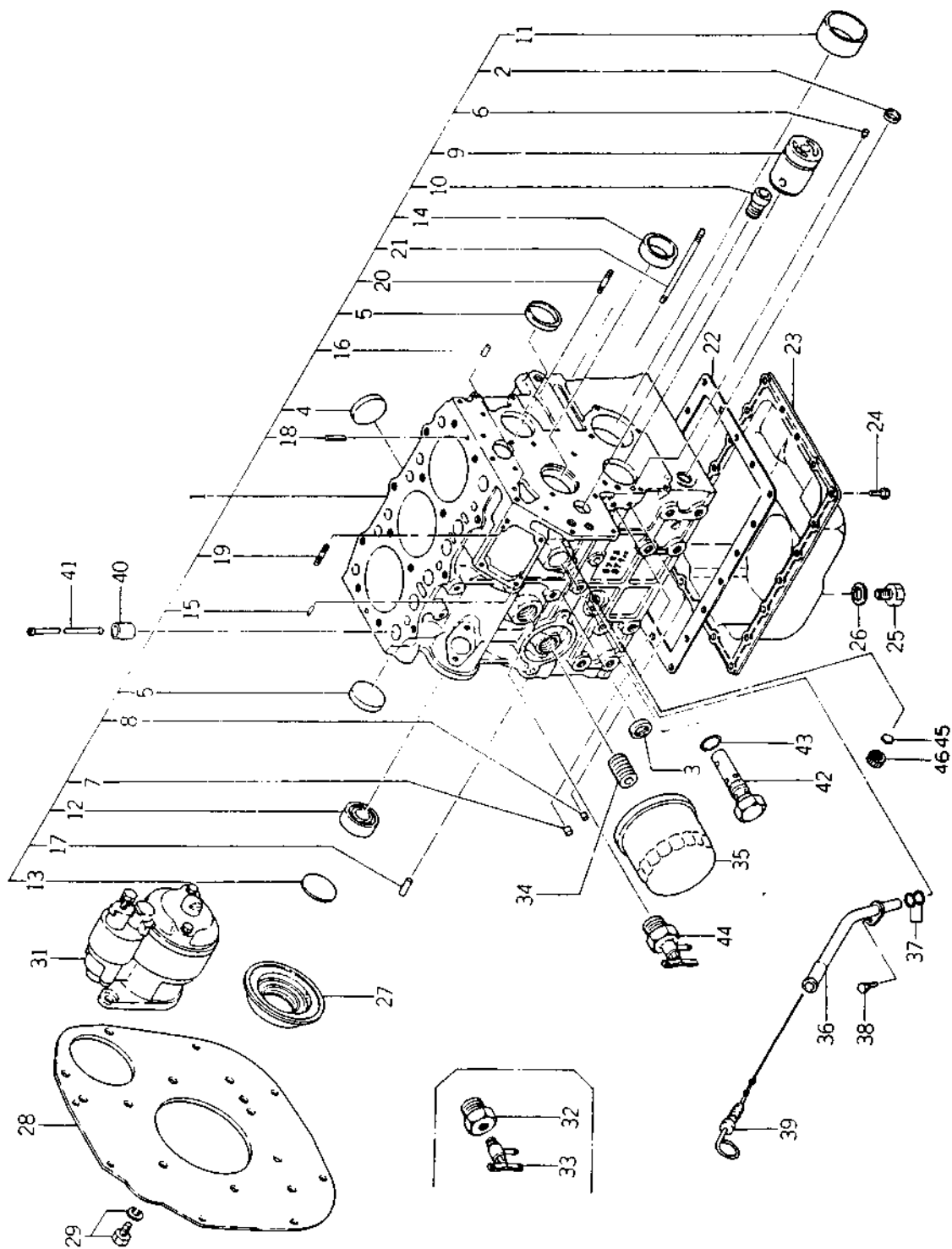

改訂番号	年月
SUPPLEMENT NO.	

(1-5)

バインダー NO.
BINDER NO.
ISP3006



シリンドロックス

02.

CYLINDER BLOCK



CYLINDER BLOCK

管理コード

見出 番号 REF.NO.	コード番号 CODE NO.	部 品 名 称 PART NAME	個 数					注 文 単 位 MinQty	備 考 REMARKS
			SP 1400	SP 1440	SP 1800	SP 1840	SP 2100	SP 2140	
1	110106770	シリンダブロック COMPL					1	1	~EN13716
1	110106771	シリンダブロック COMPL					1	1	EN13717 ~
1	110106705	シリンダブロック COMPL			1	1			(a)
1	110106706	シリンダブロック COMPL			1	1			(b)
1	110106700	シリンダブロック COMPL	1	1	1	1			(c)
1	110106701	シリンダブロック COMPL	1	1	1	1			
2	064200015	シーリングキャップ	1	1	1	1	1	1	5
3	064200025	シーリングキャップ	1	1	1	1	1	1	5
4	064200035	シーリングキャップ	2	2	2	2	2	2	5
5	064200040	シーリングキャップ	2	2	2	2	2	2	5
6	198466050	メクラセン	1	1	1	1	1	1	10
7	198466030	メクラセン	4	4	4	4	4	4	10
8	198466010	メクラセン	4	4	4	4	4	4	10
9	165296080	アイドルギヤシャフト			1	1			1
9	165296081	アイドルギヤシャフト	1	1	1	1	1	1	1
10	198517090	ブッシュ	1	1	1	1	1	1	1
11	198517080	ブッシュ; S.T.D.	1	1	1	1	1	1	1
11	198517084	ブッシュ; U.S. 0.25	1	1	1	1	1	1	1
11	198517087	ブッシュ; U.S. 0.50	1	1	1	1	1	1	1
12	040106203	ベアリング	1	1	1	1	1	1	1
13	064100045	エキスパンションプラグ	1	1	1	1	1	1	5
14	042303015	ベアリング	1	1	1	1	1	1	1
15	030500410	ノックピン	2	2	2	2	2	2	10
16	030500616	ノックピン	2	2	2	2	2	2	10
17	030501025	ノックピン	2	2	2	2	2	2	10
18	030309005	スプリングピン	2	2	2	2	2	2	10
19	012110620	スタッドボルト	2	2	2	2	2	2	10
20	012100635	スタッドボルト	1	1	1	1	1	1	10
21	012100660	スタッドボルト	1	1	1	1	1	1	10
22	110986490	ガスケット	1	1	1	1	1	1	5

SP3006

(1-6)

改訂番号 年月
SUPPLEMENT NO.

№9-1987年. 8月
№9-AUGUST, 1987

シリンダブロック 02. CYLINDER BLOCK

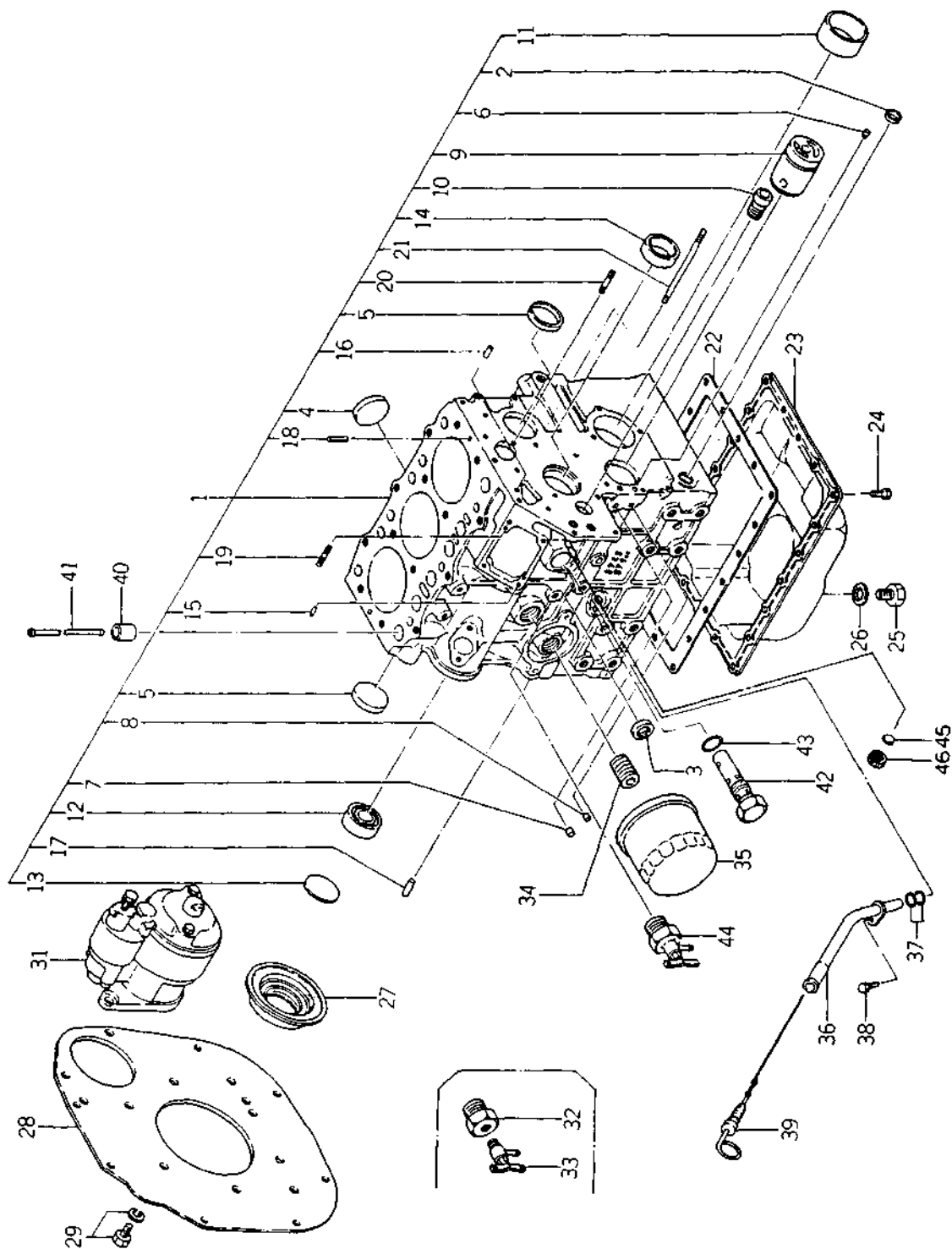



シリンダブロック
02. CYLINDER BLOCK

管理コード

見出し 番号 REF.NO.	コード番号 CODE NO.	部 品 名 称		個 数 Q'ty						注 文 単位 Min.Q'ty	備 考 REMARKS
		PART	NAME	SP 1400	SP 1440	SP 1800	SP 1840	SP 2100	SP 2140		
22	110996491	ガスケット	GASKET	1	1	1	1	1	1	1	供給時期
23	110706475	オイルパン COMPL	OIL PAN COMPL			1	1			1	(a) 1988年2月
23	110706470	オイルパン COMPL	OIL PAN COMPL	1	1	1	1	1	1	1	(d)
24	010109235	ボルト	BOLT	20	20	20	20	20	20	10	
25	010401212	ボルト	BOLT	1	1	1	1	1	1	5	
26	025100012	シールワッシャ	SEAL WASHER	1	1	1	1	1	1	10	
27	198636080	オイルシール	OIL SEAL	1	1	1	1	1	1	5	
28	110366245	リヤブプレート	REAR PLATE	1	1	1	1	1	1	1	(a)
28	110366240	リヤブプレート	REAR PLATE	1	1	1	1	1	1	1	(d)
29	011311020	ボルト	BOLT	8	8	8	8	8	8	10	
31	185086340	スターティングモータ ASS'Y	STARTING MOTOR ASS'Y	1	1	1	1	1	1	1	
31	185086321	スターティングモータ ASS'Y	STARTING MOTOR ASS'Y					1	1	1	
32	198486770	ブッシング	BUSHING			1	1			1	
33	198736052	コック	COCK			1	1			1	
34	140546020	ジョイント	JOINT	1	1	1	1	1	1	1	
35	140516160	オイルフィルタ COMPL	OIL FILTER COMPL	1	1	1	1	1	1	1	
36	110756070	ゲージガイド COMPL	GAUGE GUIDE COMPL	1	1	1	1	1	1	1	
37	052100100	Oリング; P10	O-RING; P10	2	2	2	2	2	2	1	
38	011140612	ボルト	BOLT	1	1	1	1	1	1	10	
39	198416270	レベルゲージ COMPL	GAUGE COMPL	1	1	1	1	1	1	1	
40	120116090	タペット	TAPPET	6	6	6	6	6	6	1	
40	120116100	タペット	TAPPET	6	6	6	6	6	6	1	
41	120456200	プッシュロッド COMPL	PUSH ROD COMPL	6	6	6	6	6	6	1	
41	120456201	プッシュロッド COMPL	PUSH ROD COMPL	6	6	6	6	6	6	1	
42	140036110	リリーフバルブ ASS'Y	RELIEF VALVE ASS'Y	1	1	1	1	1	1	1	
42	140036111	リリーフバルブ ASS'Y	RELIEF VALVE ASS'Y	1	1	1	1	1	1	1	
43	052100150	Oリング; P15	O-RING; P15	1	1	1	1	1	1	10	
44	198736120	コック	COCK	1	1	1	1	1	1	1	
45	120996060	ガスケット	GASKET	1	1	1	1	1	1	1	
46	199376230	ナット	NUT	1	1	1	1	1	1	1	

改訂番号 年 月	No.9-1987年, 8月	
	SUPPLEMENT NO.	
(1-8)		
バインダー NO. BINDER NO.	1 SP 3006	



シリンダブロック
02. CYLINDER BLOCK

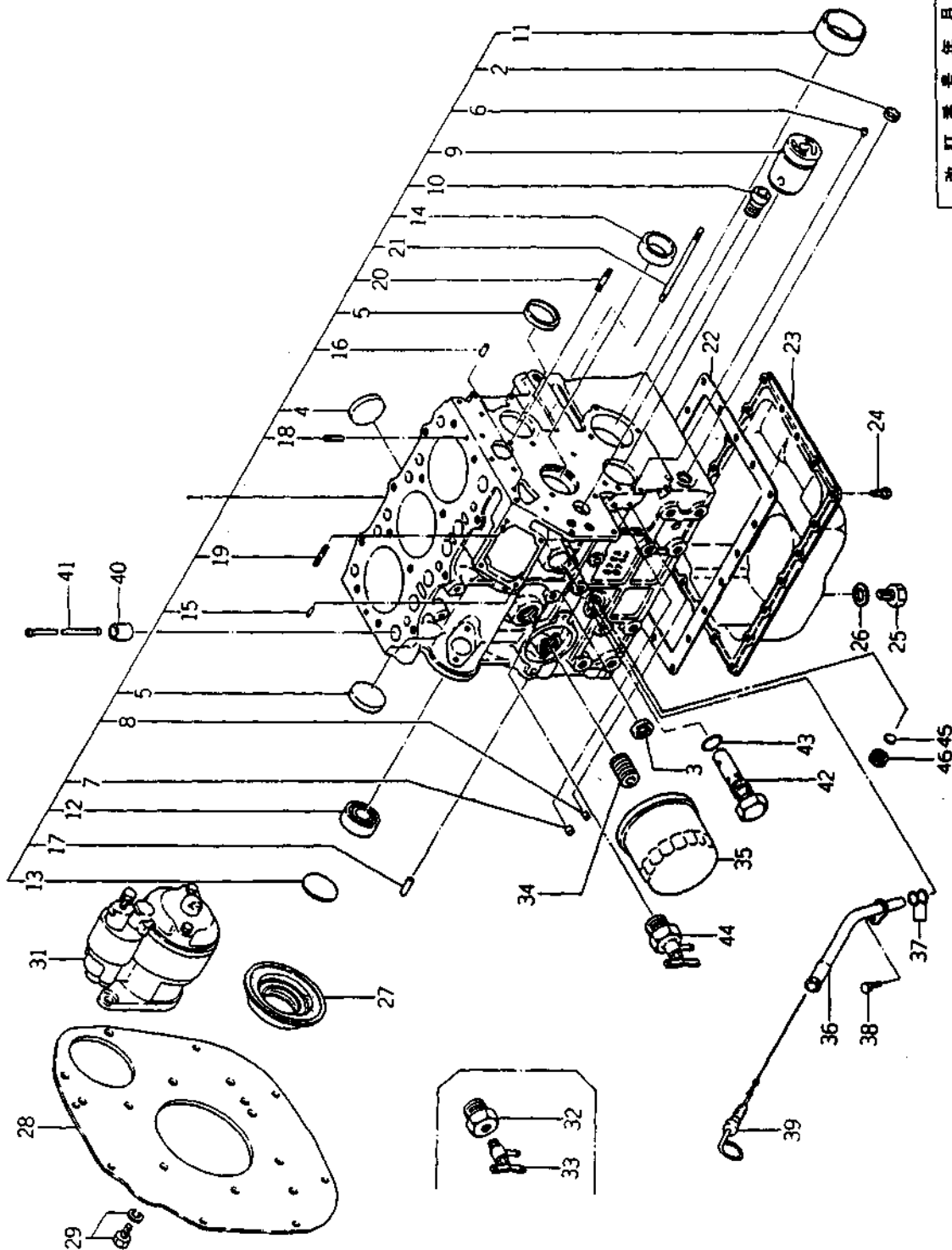

(1-8A)

バインダー BINDER NO.	NO
ISP 3006	

改訂番号 SUPPLEMENT NO.	年月 No. 9-1987年, 8月
	1987 No. 9-AUGUST, 1987

[illegible]



03. シリンダヘッド CYLINDER HEAD

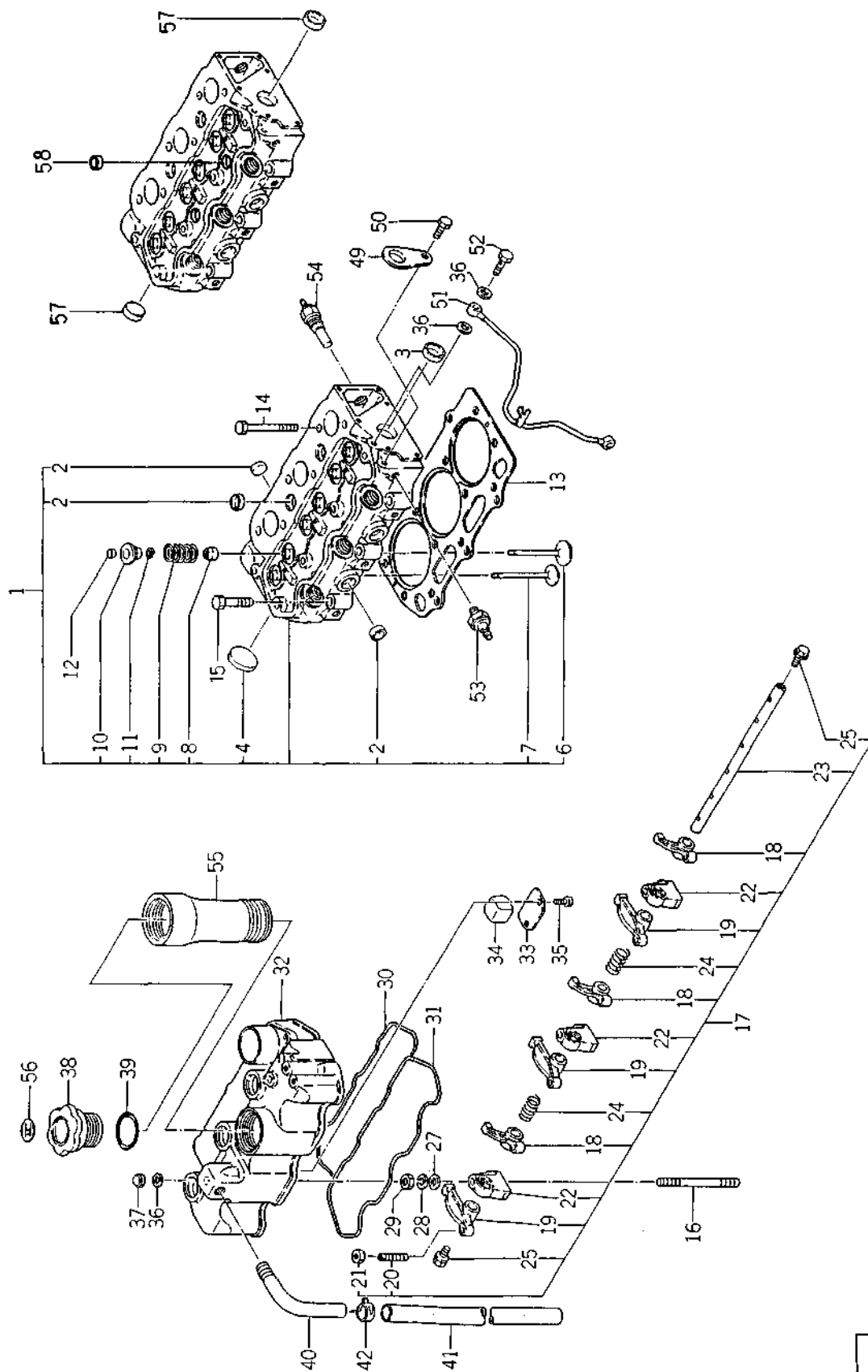

バインダー BINDER NO.
SP3006

改訂番号 SUPPLEMENT NO.	年月 No 9 - AUGUST, 1987	年月 No 9 - 1987年, 8月
------------------------	---------------------------	------------------------



シリンダヘッド CYLINDER HEAD

管理コード

見 番 号 REF.NO.	コード番号 CODE NO.	部 品 名 PART NAME	個						数		Q'ty		注 文 単 位 Min.Q'ty	備 考 REMARKS
			SP 1400	SP 1440	SP 1800	SP 1840	SP 2100	SP 2140	SP	SP	SP	SP		
1	111016585	シリンダヘッド ASS'Y			1	1							1	① ~EN09478
1	111016586	シリンダヘッド ASS'Y			1	1							1	
1	111016631	シリンダヘッド ASS'Y			1	1							1	(c) ① 供給時期
1	111016632	シリンダヘッド ASS'Y			1	1							1	(d) 1988年2月
2	064200018	シーリングキャップ	6	6	6	6	6	6	6	6	6	6	5	(c)
3	064200025	シーリングキャップ	1	1	1	1	1	1	1	1	1	1	5	(c)
4	064200035	シーリングキャップ	1	1	1	1	1	1	1	1	1	1	5	(c)
6	120166240	インテイクバルブ	3	3	3	3	3	3	3	3	3	3	1	
7	120176250	エキゾーストバルブ	3	3	3	3	3	3	3	3	3	3	1	
8	120406050	バルブガイドシール	6	6	6	6	6	6	6	6	6	6	5	
9	198216700	スプリング	6	6	6	6	6	6	6	6	6	6	1	
10	120186080	リテーナ	6	6	6	6	6	6	6	6	6	6	1	
11	120226070	コッター	12	12	12	12	12	12	12	12	12	12	5	
12	120216040	キャップ	6	6	6	6	6	6	6	6	6	6	5	
13	111146820	ヘッドガスケット; 1.1			1	1	1						1	
13	111146821	ヘッドガスケット; 1.1	1	1	1	1	1						1	
13	111146882	ヘッドガスケット; 1.1			1	1	1						1	
13	111146830	ヘッドガスケット; 1.2			1	1	1						1	
13	111146831	ヘッドガスケット; 1.2	1	1	1	1	1						1	
13	111146892	ヘッドガスケット; 1.2	1	1	1	1	1						1	
13	111146840	ヘッドガスケット; 1.3	1	1	1	1	1						1	
13	111146901	ヘッドガスケット; 1.3											1	
14	111136230	ヘッドボルト	11	11	11	11	11	11	11	11	11	11	1	
15	111136240	ヘッドボルト	3	3	3	3	3	3	3	3	3	3	1	
16	012109177	スタッドボルト	3	3	3	3	3	3	3	3	3	3	5	
17	120036201	ロッカーアーム ASS'Y	1	1	1	1	1	1	1	1	1	1	1	(e)
17	120036202	ロッカーアーム ASS'Y	1	1	1	1	1	1	1	1	1	1	1	(f)
18	120366151	ロッカーアーム; IN	3	3	3	3	3	3	3	3	3	3	1	(e)

バインダー
BINDER NO.

ISP3006

(1-10)

改訂番号 年月

SUPPLEMENT NO.

№9-1987年, 8月

№9-AUGUST, 1987



03. シリンダヘッド CYLINDER HEAD

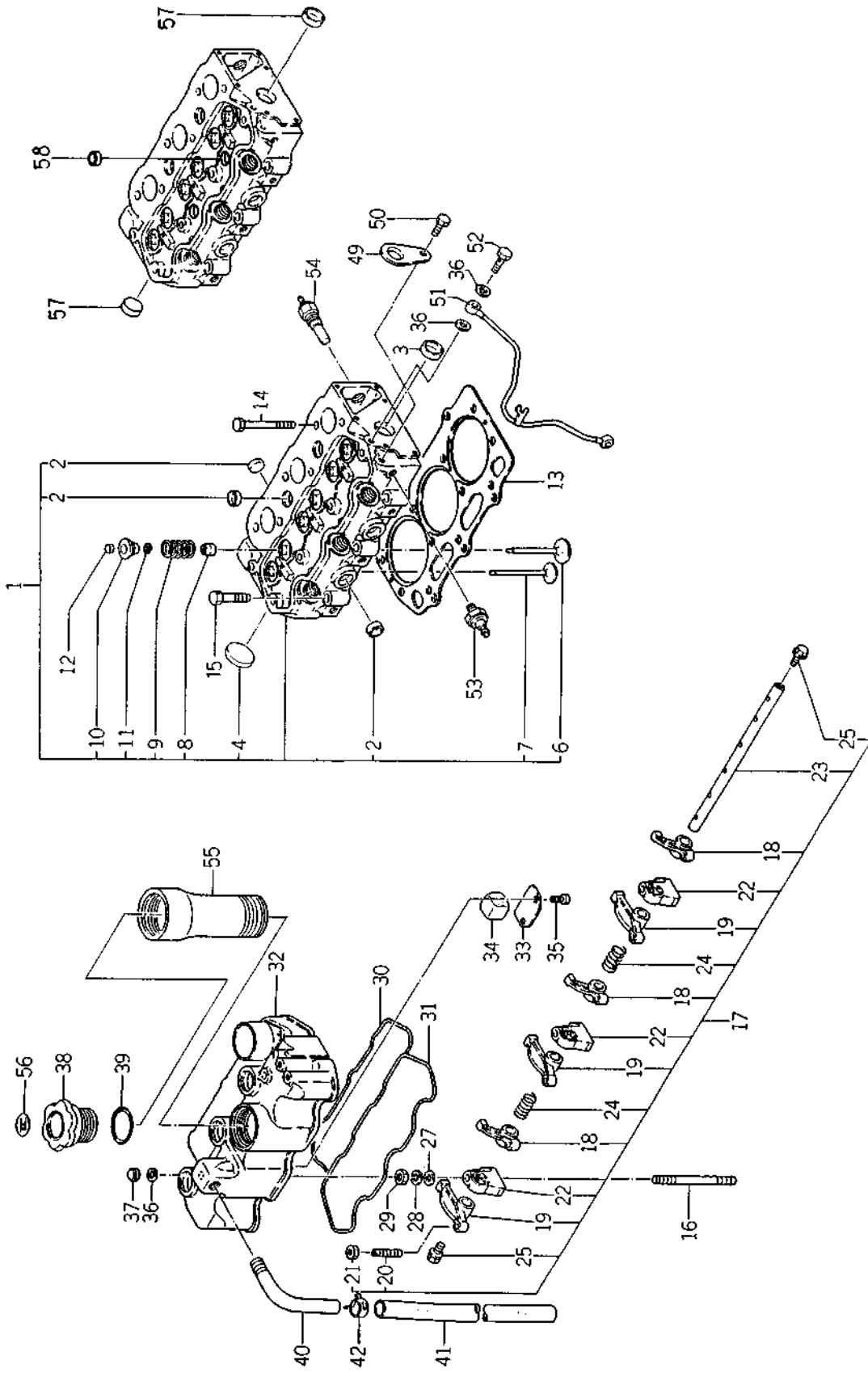

バインダー BINDER NO.
ISP3006

(1-11)

改訂番号 SUPPLEMENT NO.	年月 No. 9 - AUGUST, 1987	年月 No. 9 - 1987年, 8月
------------------------	----------------------------	-------------------------



シリンダヘッド
03. CYLINDER HEAD

管理コード

見出し 番号 REF.NO.	コード番号 CODE NO.	部 品 名 称 PART NAME	個 数 Q'ty						注 文 単位 Min Q'ty	備 考 REMARKS
			SP 1400	SP 1440	SP 1800	SP 1840	SP 2100	SP 2140		
18	120366152	ロッカーアーム; IN	3	3	3	3	3	3		(f)
19	120366161	ロッカーアーム; EX	3	3	3	3	3	3	1	(e)
19	120366162	ロッカーアーム; EX	3	3	3	3	3	3		(f)
20	199486220	アジャストスクリュー	6	6	6	6	6	6	5	
21	020109076	ナット	6	6	6	6	6	6	10	
22	120346170	ロッカーアームブラケット	3	3	3	3	3	3	1	
23	120316120	ロッカーアームシャフト	1	1	1	1	1	1	1	
24	198216780	スプリング	2	2	2	2	2	2	5	
25	064609006	プラグ	2	2	2	2	2	2	10	
26	030300325	スプリングピン	1	1	1	1	1	1	10	
27	026100008	ワッシャー	3	3	3	3	3	3	10	
28	027100008	スプリングワッシャー	3	3	3	3	3	3	10	
29	020100008	ナット	3	3	3	3	3	3	10	
30	111996270	ガスケット			1	1	1	1	1	
30	111996271	ガスケット	1	1	1	1	1	1	1	7
31	052109061	O-RING	1	1	1	1	1	1	1	
32	111216405	ヘッドカバー			1	1	1	1	1	(a)
32	111216400	ヘッドカバー	1	1	1	1	1	1	1	(b)
33	110666050	オイルストッパー	1	1	1	1	1	1	5	
34	110666060	スチールウール	1	1	1	1	1	1	5	
35	011140612	ボルト	2	2	2	2	2	2	10	
36	198996060	ガスケット	7	7	7	7	7	7	10	
37	024500008	キャップナット	3	3	3	3	3	3	10	
38	198436010	キャップ	1	1	1	1	1	1	1	
39	052100400	O-RING; P40	1	1	1	1	1	1	5	
40	110986345	パイプ			1	1	1	1	1	(a)
40	110986340	パイプ	1	1	1	1	1	1	1	(b)
41	068122560	ビニルチューブ	1	1	1	1	1	1	5	
42	198346090	クリップ	1	1	1	1	1	1	5	
49	195816310	ハンガー			2	2	2	2	1	(a)

改訂番号 年 月 No.9 - 1987年, 8月
SUPPLEMENT NO. No.9 - AUGUST, 1987



03. シリンダヘッド CYLINDER HEAD

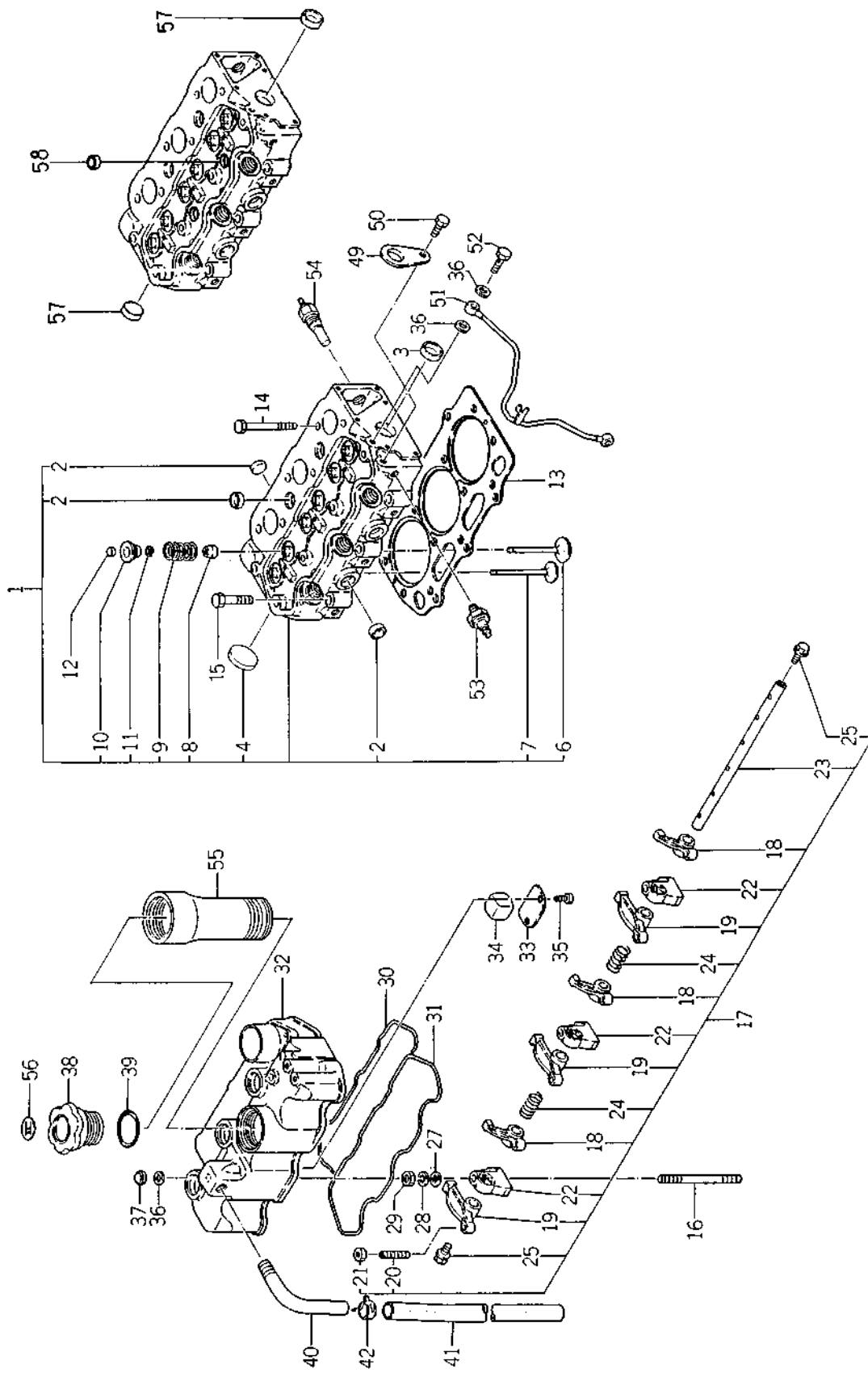

バインダー BINDER NO.
ISP3006

改訂番号 SUPPLEMENT NO.	年 月 No. 9 - AUGUST, 1987	年 月 No. 9 - 1987年, 8月
------------------------	-----------------------------	--------------------------



03. シリンダヘッド
CYLINDER HEAD

管理コード

見出し 番号 REF.NO.	コード番号 CODE NO.	部 品 名 称 PART NAME	個 数 Q'ty						注 文 単 位 MinQty	備 考 REMARKS
			SP 1400	SP 1440	SP 1800	SP 1840	SP 2100	SP 2140		
49	195816200	ハンガー	2	2	2	2	2	2	1	(b)
50	011310816	ボルト	2	2	2	2	2	2	10	
51	140606670	オイルパイプ COMPL	1	1	1	1	1	1	1	
52	198486780	アイボルト	2	2	2	2	2	2	1	
53	185246060	マノコンタクト	1	1	1	1	1	1	1	
54	385720101	サーモスイッチ	1	1	1	1	1	1	1	
55	110466035	フィラパイプ			1	1	1	1	1	
55	110466031	フィラパイプ	1	1	1	1	1	1	1	
56	190196660	コーショングプレート	1	1	1	1	1	1	1	
57	064200030	シーリングキャップ	2	2	2	2	2	2	2	(d)
58	064200015	シーリングキャップ	2	2	2	2	2	2	2	(d)
			(a)	(b)	(c)	(d)	(e)	(f)		
SP1400・SP1440			EN12900 ~	~EN19330	EN19331 ~	~EN20210	EN20211 ~			
SP1800・SP1840			~EN09478	EN09479 ~	~EN19905	EN19906 ~	~EN20176	EN20177 ~		
SP2100・SP2140				EN06189 ~	~EN13753	EN13754 ~	~13950	EN13951 ~		

クランクシャフト, ピストン 04. CRANK SHAFT, PISTON

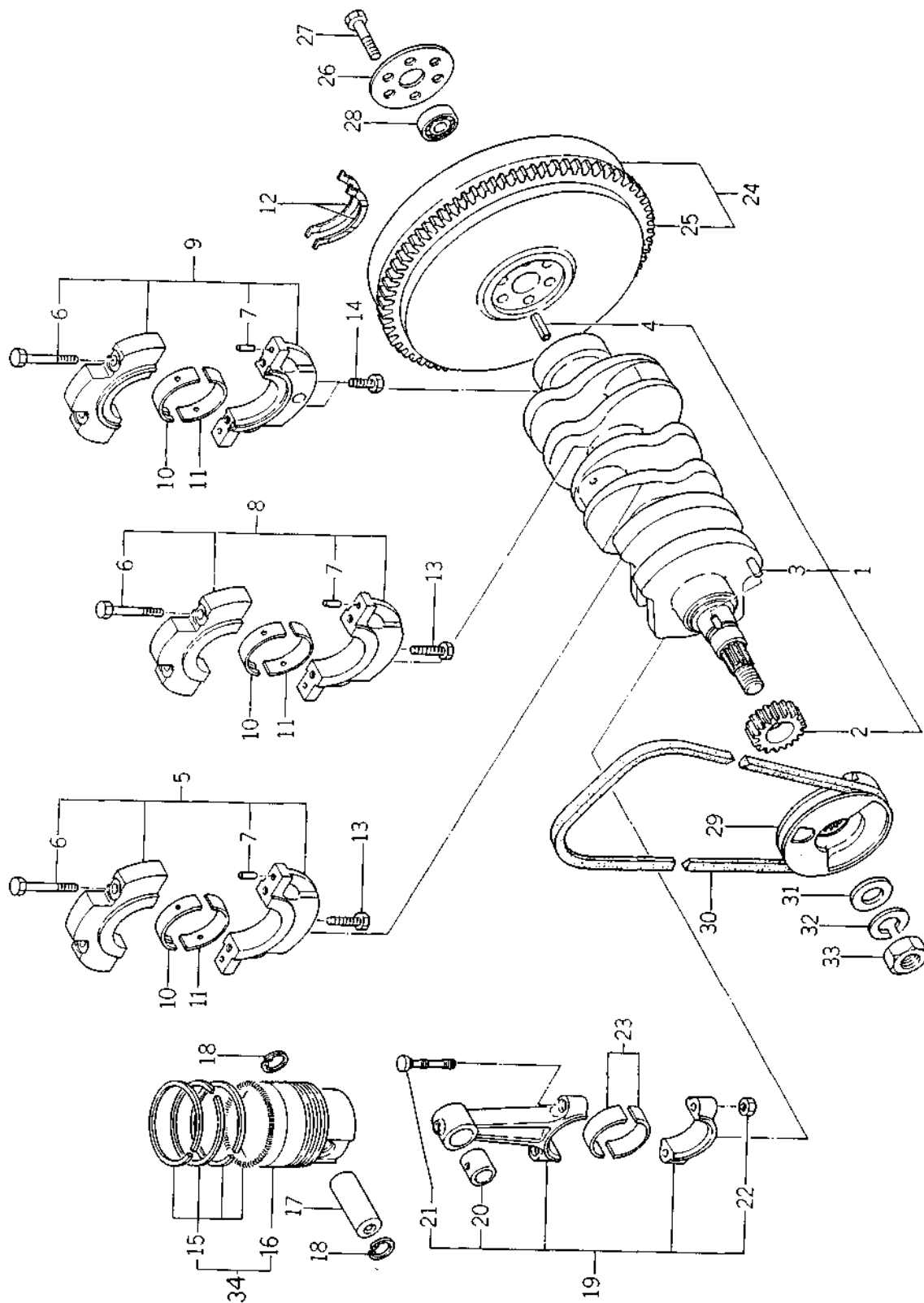

(1-15)

バインダー BINDER NO.	NO.
ISP3006	

改訂番号 SUPPLEMENT NO.	年月 No.10-1988年, 2月
	No.10-FEBRUARY, 1988



クランクシャフト, ピストン 04. CRANK SHAFT, PISTON

管理コード

見出し 番号 REF.NO.	コード番号 CODE NO.	部 品 名 称 PART NAME	個 数 Q'ty					注 文 単位 Min.Q'ty	備 考 REMARKS
			SP 1400	SP 1440	SP 1800	SP 1840	SP 2100	SP 2140	
1	115256430	クランクシャフト COMPL							
1	115256431	クランクシャフト COMPL	1	1	1	1	1	1	
1	115256441	クランクシャフト COMPL					1		
2	115276180	クランクシャフトギヤ	1	1	1	1	1	1	
3	034100508	キー	1	1	1	1	1	1	
4	030300816	スプリングピン	1	1	1	1	1	1	
5	110156110	ベアリングホルダ ASS'Y							
5	110156111	ベアリングホルダ ASS'Y	1	1	1	1	1	1	
6	010810840	ボルト	6	6	6	6	6	6	
7	030500612	ノックピン	6	6	6	6	6	6	
8	110156120	ベアリングホルダ ASS'Y							
8	110156121	ベアリングホルダ ASS'Y	1	1	1	1	1	1	
9	110156130	ベアリングホルダ ASS'Y							
9	110156131	ベアリングホルダ ASS'Y	1	1	1	1	1	1	
10	198517101	メタル; S.T.D	3	3	3	3	3	3	
10	198517104	メタル; U.S. 0.25							
10	198517105	メタル; U.S. 0.25	3	3	3	3	3	3	
10	198517107	メタル; U.S. 0.50							
10	198517108	メタル; U.S. 0.50	3	3	3	3	3	3	
11	198517110	メタル; S.T.D	3	3	3	3	3	3	
11	198517114	メタル; U.S. 0.25							
11	198517117	メタル; U.S. 0.50	3	3	3	3	3	3	
12	199266170	スラストワッシャ	2	2	2	2	2	2	
13	011310850	ボルト	2	2	2	2	2	2	
14	010700845	ボルト	2	2	2	2	2	2	
15	115107191	リングKIT; S.T.D	3	3	3	3	3	3	
15	115107201	リングKIT; S.T.D							
15	115107193	リングKIT; O.S. 0.5							
15	115107194	リングKIT; O.S. 0.5							
15	115107204	リングKIT; O.S. 0.5	3	3	3	3	3	3	

改訂番号 年月	No.10-1988年, 2月	
	SUPPLEMENT NO.	
		No.10-FEBRUARY, 1988

(1 ~ 16)

バインダー NO. BINDER NO.	1 SP3006
-------------------------	----------



クランクシャフト, ピストン
04. CRANK SHAFT, PISTON

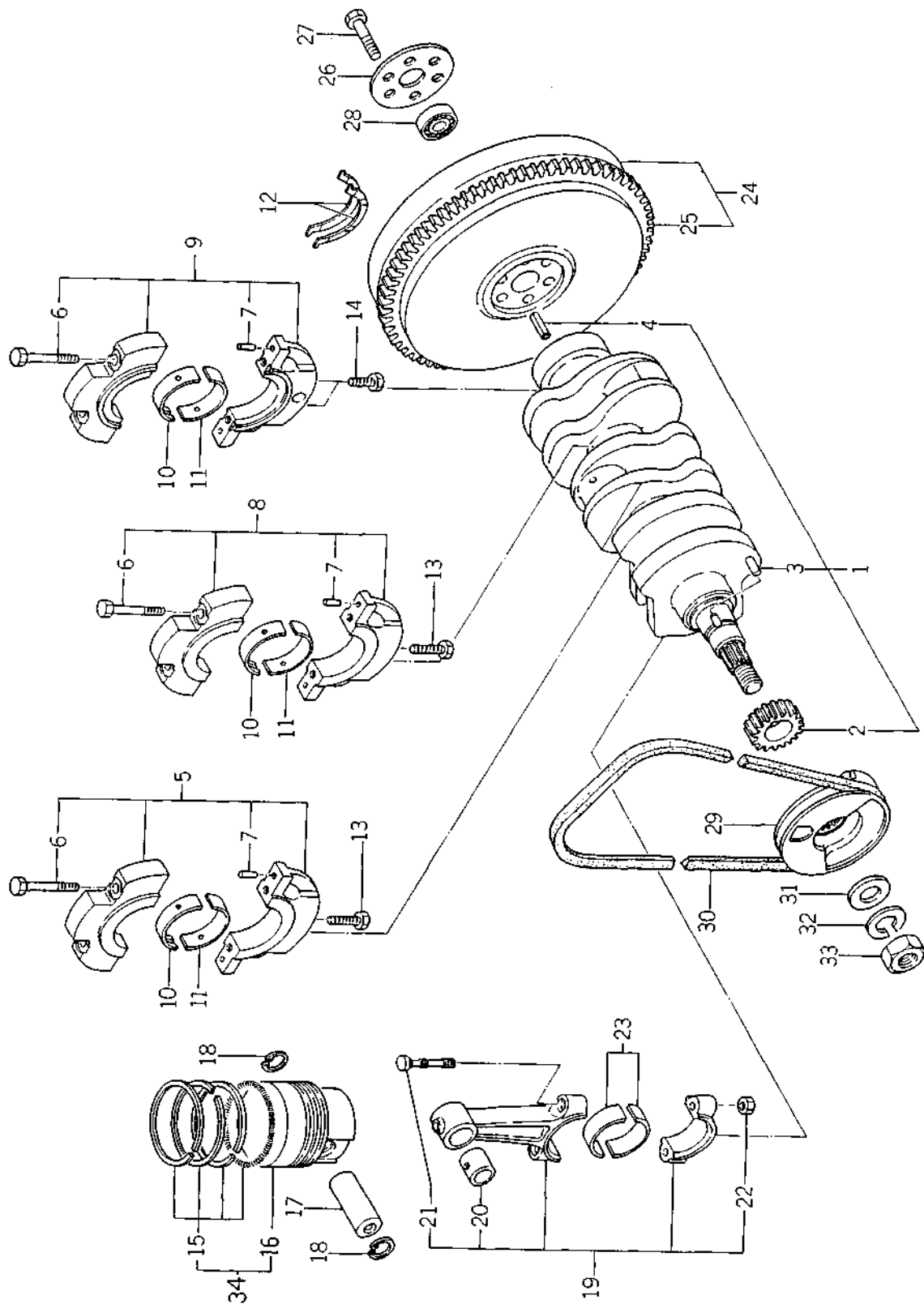

(1-17)

バインダー NO.	№10-1988年, 2月
BINDER NO.	№10-FEBRUARY, 1988
ISP3006	

改訂番号	年月	№10-1988年, 2月
SUPPLEMENT NO.		№10-FEBRUARY, 1988



04. クランクシャフト, ピストン
CRANK SHAFT, PISTON

管理コード

見出し 番号 REF. NO.	コード番号 CODE NO.	部 品 名 称 PART NAME	個 数 Q'ty						注 文 単位 MinQty	備 考 REMARKS
			SP 1400	SP 1440	SP 1800	SP 1840	SP 2100	SP 2140		
15	115107195	リングKIT; O.S. 1.0				3			1	⌀
15	115107196	リングKIT; O.S. 1.0	3	3	3	3			1	
15	115107206	リングKIT; O.S. 1.0					3	3	1	
16	115317361	ピストン; S.T.D			3	3			1	⌀
16	115317362	ピストン; S.T.D	3	3	3	3			1	
16	115317382	ピストン; S.T.D					3	3	1	
16	115317364	ピストン; O.S. 0.5			3	3			1	⌀
16	115317365	ピストン; O.S. 0.5			3	3			1	⌀
16	115317366	ピストン; O.S. 0.5	3	3	3	3			1	⌀
16	115317386	ピストン; O.S. 0.5					3	3	1	
16	115317368	ピストン; O.S. 1.0			3	3			1	⌀
16	115317369	ピストン; O.S. 1.0	3	3	3	3			1	
16	115317389	ピストン; O.S. 1.0					3	3	1	
17	115326231	ピストンピン	3	3	3	3	3	3	1	
18	036500021	スナップリング	6	6	6	6	6	6	10	
19	115026190	コネクティングロッド ASS'Y	3	3	3	3	3	3	1	(c)
19	115026191	コネクティングロッド ASS'Y	3	3	3	3	3	3	1	(d)
20	198517125	ブッシュ	3	3	3	3	3	3	1	
21	115176101	コネクティングロッドボルト	6	6	6	6	6	6	5	
21	115176150	コネクティングロッドボルト	6	6	6	6	6	6		(d)
22	020109075	ナット	6	6	6	6	6	6	10	
23	198517130	メタル; S.T.D	6	6	6	6	6	6	1	
23	198517134	メタル; U.S. 0.25	6	6	6	6	6	6	1	
23	198517137	メタル; U.S. 0.5	6	6	6	6	6	6	1	
24	115356550	フライホイール COMPL			1	1			1	(a)
24	115356860	フライホイール COMPL			1	1			1	(b)
24	115356870	フライホイール COMPL	1	1	1	1			1	
25	115376130	リングギヤ	1	1	1	1			1	
26	199316091	ロックワッシャー	1	1	1	1	1	1	1	
27	010109225	ボルト	6	6	6	6	6	6	5	

バインダー
BINDER NO.

ISP3006

(1-18)

改訂番号 年月

No10-1988年, 2月

SUPPLEMENT NO.

No10-FEBRUARY, 1988

クランクシャフト、ピストン 04. CRANK SHAFT, PISTON

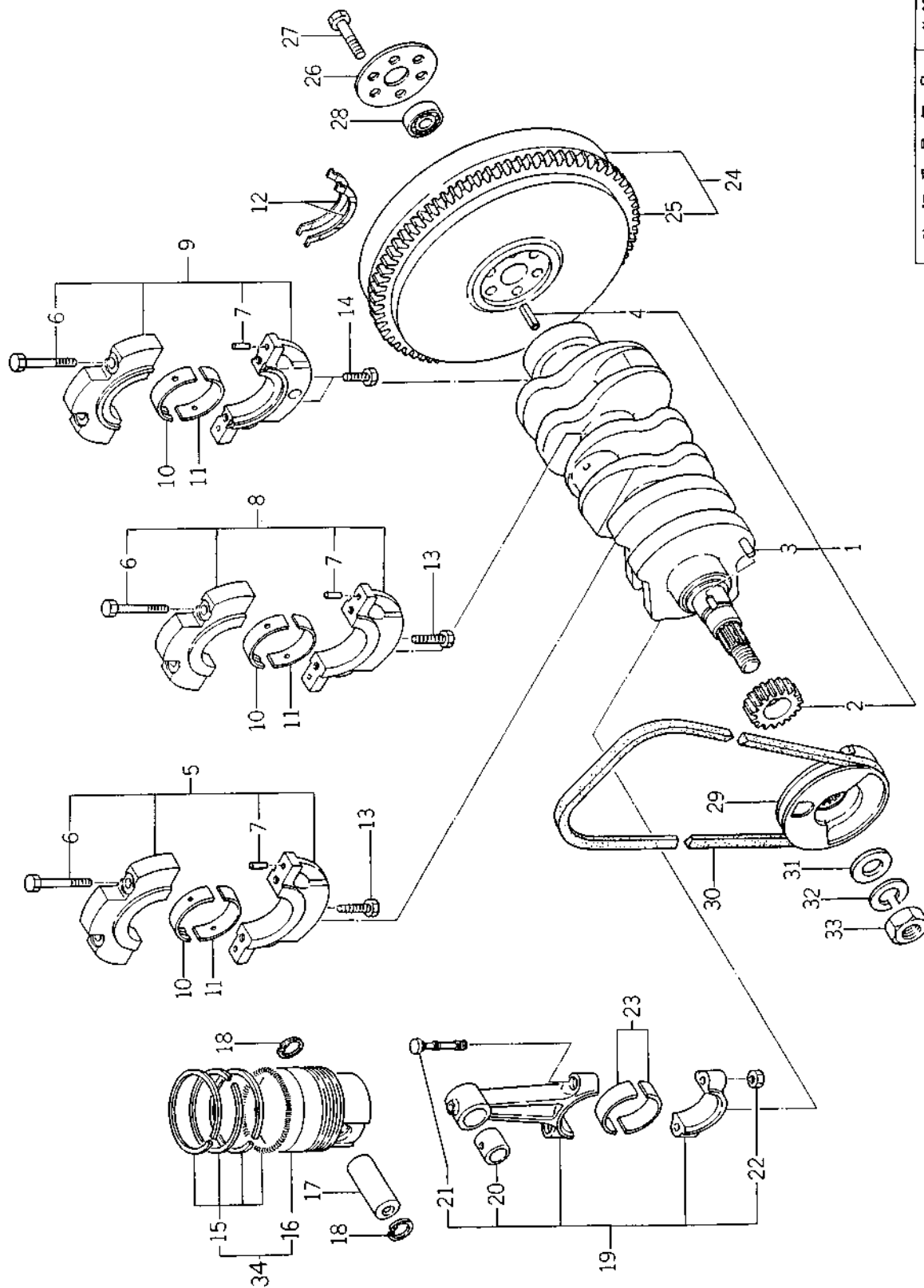

(1-19)



クランクシャフト、ピストン
04. CRANK SHAFT, PISTON

管理コード

見 出 番 号 REF.NO.	コ ー ド 番 号 CODE NO.	部 品 名 称 PART NAME	個 数 Q'ty						注 文 単 位 Min.Q'ty	備 考 REMARKS
			SP 1400	SP 1440	SP 1800	SP 1840	SP 2100	SP 2140		
28	040116001	ベアリング	1	1	1	1	1	1	1	
29	115396495	クランクシャフトプーリー			1	1			1	(a)
29	115396490	クランクシャフトプーリー	1	1	1	1			1	(b)
29	115396500	クランクシャフトプーリー					1	1	1	
30	080109017	Vベルト; FM; 30"	1	1	1	1			1	
30	080109018	Vベルト; FM; 31.5"					1	1	1	
31	026200018	ワッシャー	1	1	1	1	1	1	10	
32	027100018	スプリングワッシャー	1	1	1	1	1	1	10	
33	020800018	ナット	1	1	1	1	1	1	5	
34	115016500	ピストンKIT; STD			3	3			1	⌀
34	115016501	ピストンKIT; STD	3	3	3	3			1	
34	115016511	ピストンKIT; STD					3	3	1	
34	115016504	ピストンKIT; O.S. 0.5			3	3			1	
34	115016505	ピストンKIT; O.S. 0.5	3	3	3	3			1	⌀
34	115016515	ピストンKIT; O.S. 0.5					3	3	1	
34	115016507	ピストンKIT; O.S. 1.0			3	3			1	⌀
34	115016508	ピストンKIT; O.S. 1.0	3	3	3	3			1	
34	115016518	ピストンKIT; O.S. 1.0					3	3	1	

SP1400・SP1440	EN12900 ~	~EN23180	EN23181 ~
SP1800・SP1840	~EN09478	~EN23151	EN23152 ~
SP2100・SP2140	EN6189~	~EN15048	EN15049 ~

バインダー NO. BINDER NO.	改 訂 番 号 年 月 SUPPLEMENT NO.	1988年, 2月 No.10 - FEBRUARY, 1988
1SP3006		

(1 - 20)



05. カムシャフト
CAMSHAFT

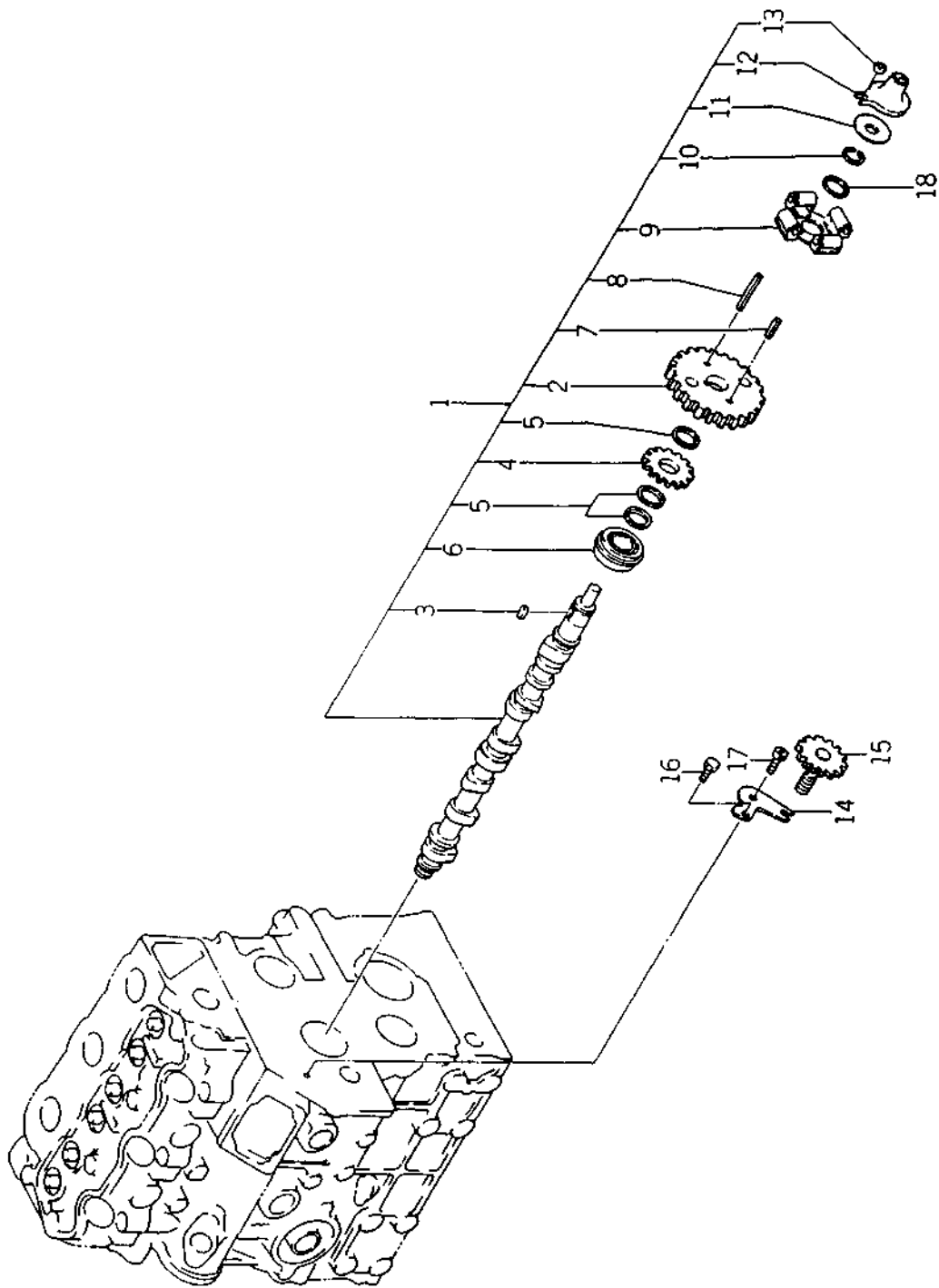

バインダー BINDER	NO. NO.
1SP3006	

(1 - 21)

改訂番号 SUPPLEMENT NO.	年月 NO.
------------------------	-----------

05. カムシャフト
CAMSHAFT



管理コード

見出 番号 REF. NO.	コード番号 CODE NO.	部 品 名 称 PART NAME	個					数 Q'ty		注 文 単位 MinQty	備 考 REMARKS
			SP	SP	SP	SP	SP	SP	SP		
1	120026010	カムシャフト ASS'Y	1	1	1	1	1	1	1	1	} Feb., 1987
1	120026011	カムシャフト ASS'Y	1	1	1	1	1	1	1	1	
2	120276180	カムシャフトギヤ	1	1	1	1	1	1	1	1	
3	034100508	キー	1	1	1	1	1	1	1	10	
4	120736080	ギヤ	1	1	1	1	1	1	1	1	} AUGUST, 1987
4	120736081	ギヤ	1	1	1	1	1	1	1	1	
5	199216230	スベーサ	1	1	1	1	1	1	1	1	
6	040156004	ベアリング	3	3	3	3	3	3	3	5	
6	040109048	ベアリング	1	1	1	1	1	1	1	1	} Feb., 1986
7	030300432	スプリングピン	1	1	1	1	1	1	1	10	
8	030300414	スプリングピン	1	1	1	1	1	1	1	10	
9	125206160	フライウェイト COMPL	1	1	1	1	1	1	1	1	
10	036300020	スナップリング	1	1	1	1	1	1	1	10	} Feb., 1986
11	199286140	シム: 0.3	1	1	1	1	1	1	1	5	
12	125256071	スライダ- COMPL	1	1	1	1	1	1	1	1	
13	199236530	カラー	1	1	1	1	1	1	1	10	
14	199566650	プレート	1	1	1	1	1	1	1	1	} Feb., 1986
14	199566651	プレート	1	1	1	1	1	1	1	1	
15	120076070	タコメータシャフト COMPL	1	1	1	1	1	1	1	1	
16	011310612	ボルト	1	1	1	1	1	1	1	10	
17	010700610	ボルト	1	1	1	1	1	1	1	10	
18	199286120	シム: 0.4	A/R	A/R	A/R	A/R	A/R	A/R	A/R	10	
18	199286130	シム: 0.2	A/R	A/R	A/R	A/R	A/R	A/R	A/R	10	

バインダー NO.
BINDER NO.
ISP3006

(1 - 22)

改訂番号 年月
SUPPLEMENT NO.

No.8 - 1987年, 2月
No.8 - FEBRUARY, 1987



06. オイルポンプ, ウォータポンプ
OIL PUMP, WATER PUMP

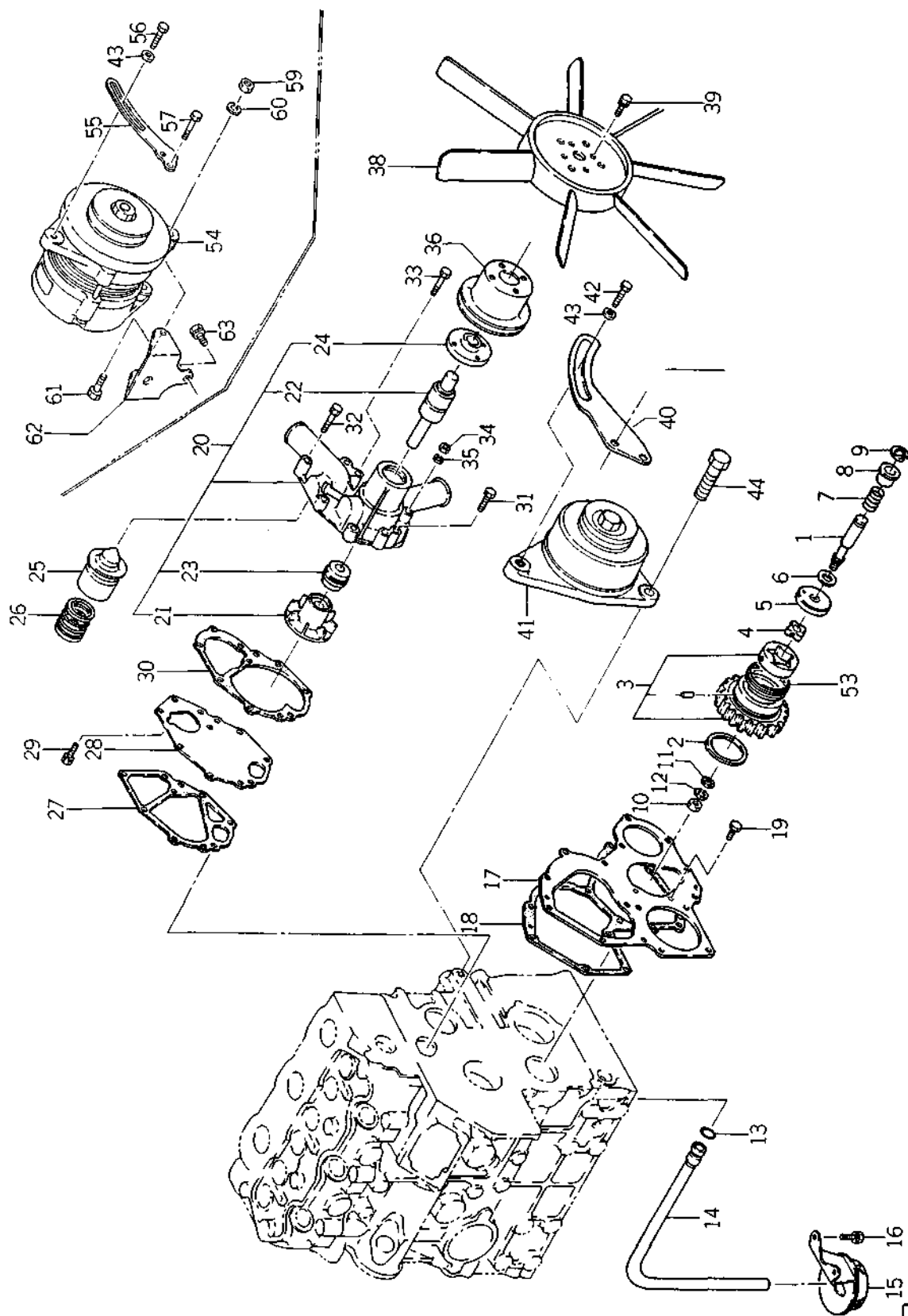

(1-23)

バインダー BINDER NO.	NO.
1 SP3006	

改訂番号 SUPPLEMENT NO.	年月 No.6-1986年, 2月
	No.6-FEBRUARY, 1986



06. オイルポンプ, ウォータポンプ
OIL PUMP, WATER PUMP

管理コード

見 出 番 号 REF.NO.	コ ー ド 番 号 CODE NO.	部 品 名 称		個 数 Q'ty						注 文 単 位 MinQty	備 考 REMARKS
		PART	NAME	SP 1400	SP 1440	SP 1800	SP 1840	SP 2100	SP 2140		
1	140196060	シャフト	SHAFT	1		1	1			1]
1	140196061	シャフト	SHAFT	1	1	1	1	1	1	1	
2	199266180	スラストワッシャ	THRUST WASHER	1	1	1	1	1	1	5	
3	165026060	アイドルギヤ ASS'Y	IDLE GEAR ASS'Y	1	1	1	1	1	1	1	
4	140166130	ロータ	ROTOR	1	1	1	1	1	1	1]
5	140116140	オイルポンプカバー	OIL PUMP COVER	1	1	1	1	1	1	1	
6	199286150	シム; 0.10	SHIM; 0.10	A/R	A/R	A/R	A/R	A/R	A/R	5	
6	199286160	シム; 0.15	SHIM; 0.15	A/R	A/R	A/R	A/R	A/R	A/R	5	
6	199286170	シム; 0.20	SHIM; 0.20	A/R	A/R	A/R	A/R	A/R	A/R	5]
6	199286180	シム; 0.50	SHIM; 0.50	A/R	A/R	A/R	A/R	A/R	A/R	5	
7	198216720	スプリング	SPRING	1	1	1	1	1	1	5	
8	199236540	カラー	COLLAR	1	1	1	1	1	1	1	
9	036800010	スナップリング	SNAP RING	1	1	1	1	1	1	10]
10	020100008	ナット	NUT	1	1	1	1	1	1	10	
11	026100008	ワッシャ	WASHER	1	1	1	1	1	1	10	
12	027100008	スプリングワッシャ	SPRING WASHER	1	1	1	1	1	1	10	
13	052100110	リング; P11	O-RING; P11	1	1	1	1	1	1	10]
14	140986480	オイルパイプ	OIL PIPE	1	1	1	1	1	1	1	
15	140406270	サクションフィルタ COMPL	SUCTION FILTER COMPL	1	1	1	1	1	1	1	
16	011310612	ボルト	BOLT	2	2	2	2	2	2	10	
17	165166185	フロントプレート	FRONT PLATE	1	1	1	1	1	1	1	(c)
17	165166186	フロントプレート	FRONT PLATE	1	1	1	1	1	1	1	
18	165996300	ガスケット	GASKET	1	1	1	1	1	1	5	
19	011140612	ボルト	BOLT	3	3	3	3	3	3	10	
20	145016425	ウォータポンプ ASS'Y	WATER PUMP ASS'Y	1	1	1	1	1	1	1	(a)
20	145016420	ウォータポンプ ASS'Y	WATER PUMP ASS'Y	1	1	1	1	1	1	1	
21	145116100	ウォータポンプインペラ	WATER PUMP IMPELLER	1	1	1	1	1	1	1	
22	198566010	ウォータポンプシャフト	WATER PUMP SHAFT	1	1	1	1	1	1	1	
23	145126010	メカニカルシール	MECHANICAL SEAL	1	1	1	1	1	1	1	(a)
24	145386235	ファンホルダ	FAN HOLDER	1	1	1	1	1	1	1	

バインダー NO.
BINDER NO.
ISP3006



06. オイルポンプ, ウォータポンプ
OIL PUMP, WATER PUMP

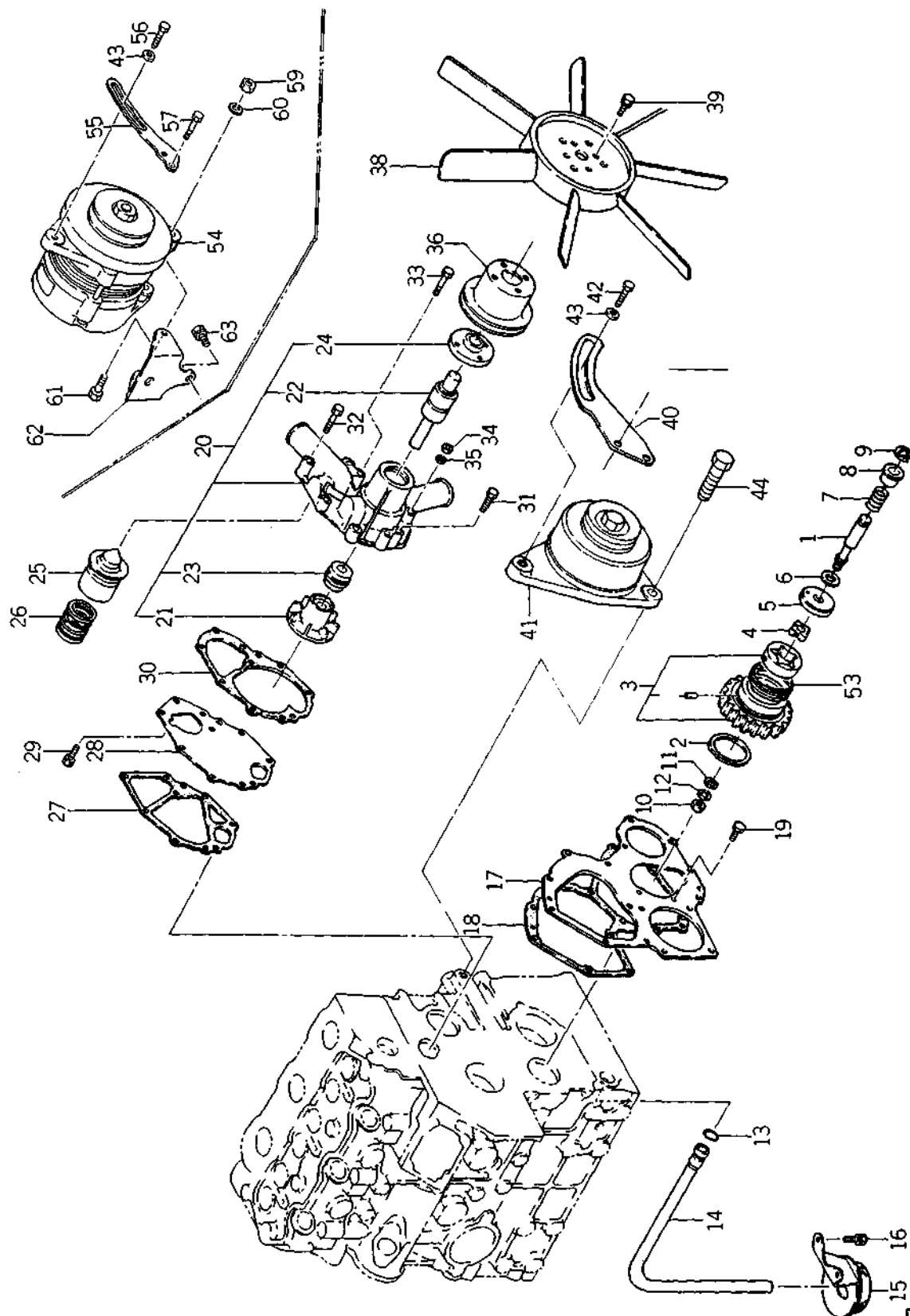

バインダー BINDER NO.	NO.
1SP3006	

(1-25)

改訂番号 SUPPLEMENT NO.	年月 No.6-1986年, 2月	1986 FEBRUARY, 1986
------------------------	----------------------	------------------------



06. オイルポンプ, ウォータポンプ
OIL PUMP, WATER PUMP

管理コード

見 出 番 号 REF.NO.	コ ー ド 番 号 CODE NO.	部 品 名 称 PART NAME	個						数 Q'ty			注 文 単 位 Min.Q'ty	備 考 REMARKS
			SP 1400	SP 1440	SP 1800	SP 1840	SP 2100	SP 2140					
24	145386230	ファンホルダ	1	1	1	1	1	1	1	1	1	(b)	
25	145206020	サーモスタット COMPL	1	1	1	1	1	1	1	1	1		
26	198216790	スプリング	1	1	1	1	1	1	1	1	1		
27	145996270	ガスケット	1	1	1	1	1	1	1	1	5		
28	145146095	セットプレート	1	1	1	1	1	1	1	1	1	(a)	
28	145146090	セットプレート	1	1	1	1	1	1	1	1	1	(b)	
29	011140616	ボルト	1	1	1	1	1	1	1	1	10		
30	145996280	ガスケット	1	1	1	1	1	1	1	1	5		
31	011300635	ボルト	6	6	6	6	6	4	4	4	10		
32	011300660	ボルト	1	1	1	1	1	1	1	1	10		
33	011300645	ボルト	2	2	2	2	2	1	1	1	10		
34	020100006	ナット	1	1	1	1	1	1	1	1	10		
35	027100006	スプリングワッシャ	1	1	1	1	1	1	1	1	10		
36	145336490	ファンプーリ	1	1	1	1	1	1	1	1	1		
38	145306460	クーリングファン COMPL	1	1	1	1	1	1	1	1	1		
39	011310612	ボルト	4	4	4	4	4	4	4	4	10		
40	185726265	アジャスティングプレート	1	1	1	1	1	1	1	1	1	(a)	
40	185726260	アジャスティングプレート	1	1	1	1	1	1	1	1	1	(b)	
41	185046160	オルタネータ ASS'Y	1	1	1	1	1	1	1	1	1		
42	011300825	ボルト	1	1	1	1	1	1	1	1	10		
43	026100008	ワッシャ	1	1	1	1	1	1	1	1	10		
44	011301035	ボルト	1	1	1	1	1	1	1	1	10		
53	198216820	スプリング	1	1	1	1	1	1	1	1	5		
53	198216821	スプリング	1	1	1	1	1	1	1	1	5		
54	185046170	オルタネータ ASS'Y	1	1	1	1	1	1	1	1	1		
55	185726320	アジャスティングプレート	1	1	1	1	1	1	1	1	1		
56	011300820	ボルト	1	1	1	1	1	1	1	1	1		
57	011300650	ボルト	1	1	1	1	1	1	1	1	1		
59	020100008	ナット	1	1	1	1	1	1	1	1	2		
60	027100008	スプリングワッシャ	1	1	1	1	1	1	1	1	2		
													EXC. SWITZERLAND & SOVDE
改 訂 番 号		年 月		No.9-1987年, 8月		改 訂 番 号		年 月		No.9-AUGUST, 1987			
BINDER NO.		SUPPLEMENT NO.											
1 SP 30 0 6													

改訂番号 年月 No.9-1987年, 8月
SUPPLEMENT NO. No.9-AUGUST, 1987

バインダー NO.
BINDER NO.
ISP3006



06. オイルポンプ, ウォータポンプ
OIL PUMP, WATER PUMP

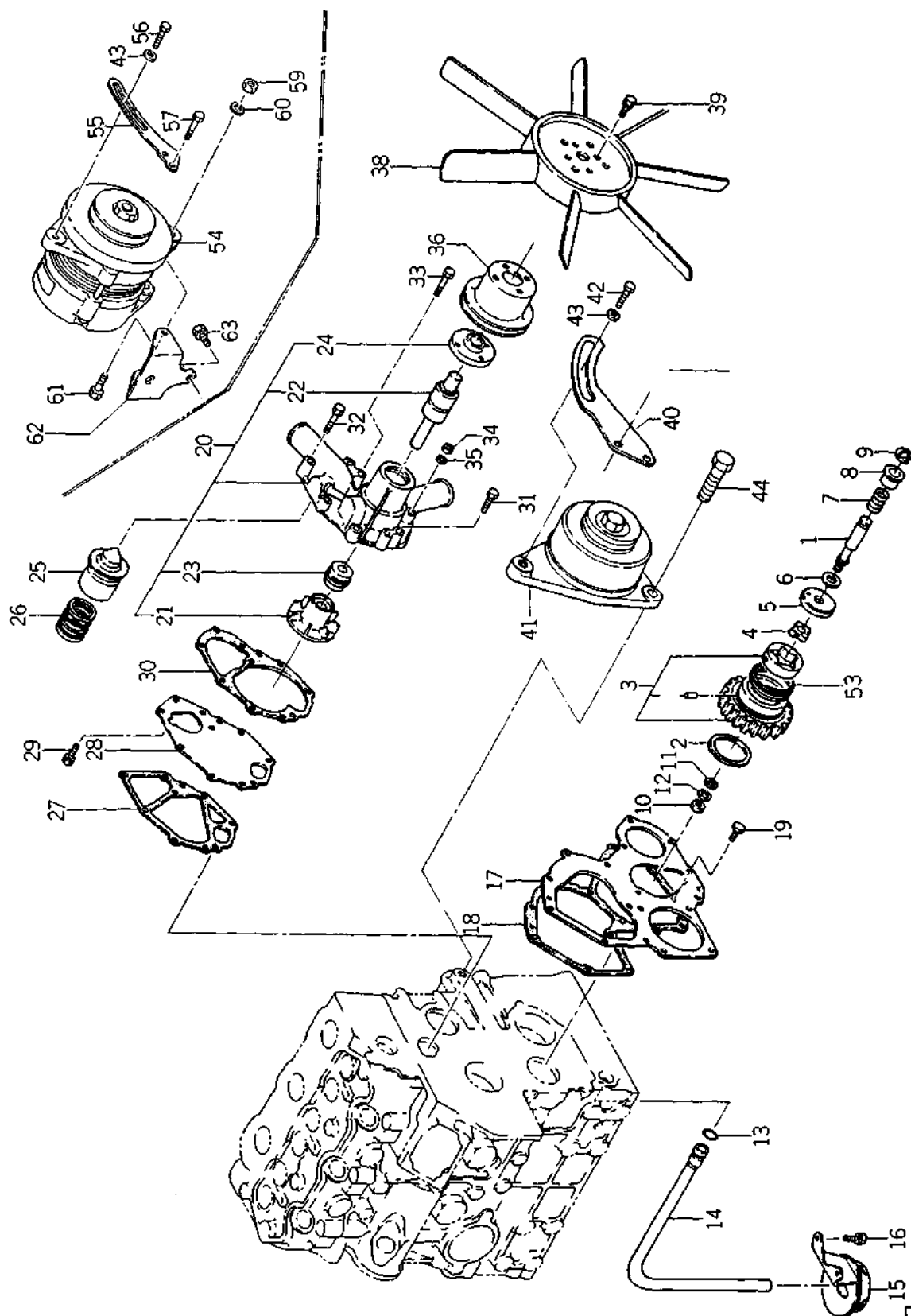

(1-27)

バインダー BINDER	NO. NO.
1 SP3006	

改訂番号 SUPPLEMENT NO.	年月 No. 6 - FEBRUARY, 1986
No. 6 - 1986年, 2月	

07. タイミングギヤケース, ガバナー
TIMING GEAR CASE, GOVERNOR

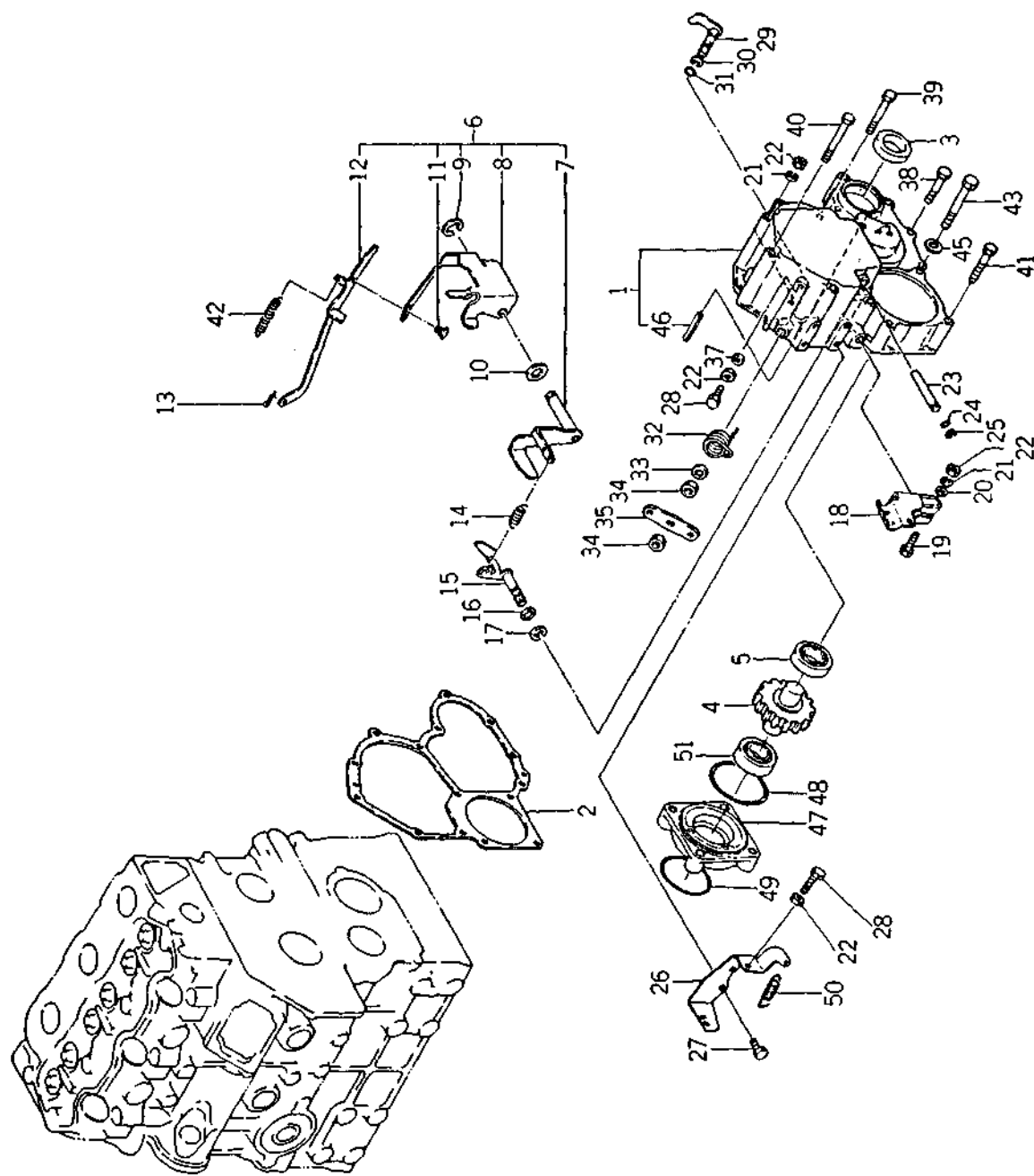

(1 - 29)



07. タイミングギヤケース, ガバナー
TIMING GEAR CASE, GOVERNOR

管理コード

見出 番号 REF.NO.	コード番号 CODE NO.	部 品 名 PART NAME	個 数 Qty						注 文 単位 MinQty	備 考 REMARKS
			SP 1400	SP 1440	SP 1800	SP 1840	SP 2100	SP 2140		
1	165106065	タイミングギヤケース COMPL							1	(a)
1	165106060	タイミングギヤケース COMPL	1	1	1	1	1	1	1	(b) ϕ
1	165106210	タイミングギヤケース COMPL	1	1	1	1	1	1	1	
2	165996310	ガスケット	1	1	1	1	1	1	1	
3	198636090	オイルシール	1	1	1	1	1	1	1	
4	340460130	ドライブギヤ	1	1	1	1	1	1	1	
5	040106004	ベアリング	1	1	1	1	1	1	1	
6	125046080	ガバナレバー ASS'Y	1	1	1	1	1	1	1	
7	125406050	テンションレバー ASS'Y	1	1	1	1	1	1	1	
8	125416081	コントロールレバー	1	1	1	1	1	1	1	
9	036800008	スナップリング	1	1	1	1	1	1	10	
10	026200010	ワッシャー	1	1	1	1	1	1	10	
11	199616170	ピン	1	1	1	1	1	1	10	
12	125366040	リンク	1	1	1	1	1	1	1	
13	031100004	スナップピン	1	1	1	1	1	1	10	(a)
14	198216740	スプリング			1	1			10	(b)
14	198216940	スプリング	1	1	1	1	1	1	10	
15	125156170	アーム COMPL	1	1	1	1	1	1	1	
16	052100070	リング; P7	1	1	1	1	1	1	10	
17	036800008	スナップリング	1	1	1	1	1	1	10	
18	125416090	ガバナレバー	1	1	1	1	1	1	1	
19	010100630	ボルト	1	1	1	1	1	1	10	
20	026100006	ワッシャー	1	1	1	1	1	1	10	
21	027100006	スプリングワッシャー	2	2	2	2	2	2	10	
22	020100006	ナット	3	3	4	4	3	3	10	(a)
22	020100006	ナット			3	3			10	(b)
23	125116130	シャフト	1	1	1	1	1	1	1	
24	052100030	リング; P3	1	1	1	1	1	1	10	
25	036800005	スナップリング	1	1	1	1	1	1	10	
26	125976100	ステイ	1	1	1	1	1	1	1	

(1 - 30)

改訂番号 年月
SUPPLEMENT NO.
No.10-1968年, 2月
No.10-FEBRUARY, 1968

バインダー
BINDER NO.
ISP3006



07. タイミングギヤケース, ガバナー
TIMING GEAR CASE, GOVERNOR

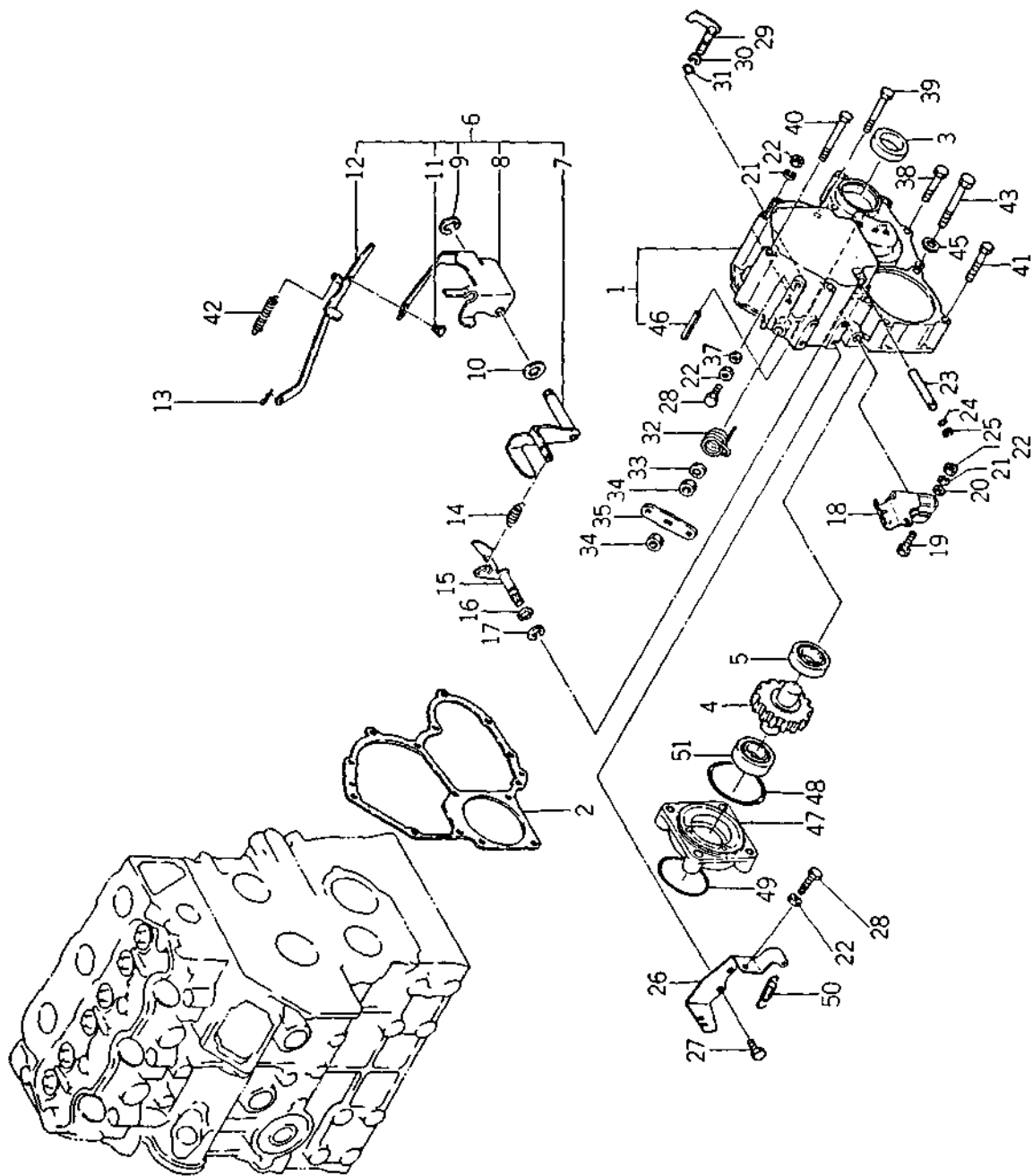

(1 - 31)

バインダー BINDER	NO. NO.
1SP3006	

改訂番号 SUPPLEMENT NO.	年月 MONTH
------------------------	-------------



07. タイミングギヤケース, ガバナー
TIMING GEAR CASE, GOVERNOR

管理コード

見 出 番 号 REF.NO.	コード番号 CODE NO.	部 品 名 称 PART NAME	個 数 Q'ty				注 文 単 位 Min Q'ty	備 考 REMARKS
			SP 1400	SP 1440	SP 1800	SP 1840		
27	011140614	ボルト	2		3	3	10	(a)
27	011140614	ボルト		2	2	2	10	(b)
28	010109264	ボルト			2	2	10	(a)
28	010109264	ボルト	1	1	1	1	10	(b)
29	125156180	アーム COMPL	1	1	1	1	1	
30	036800006	スナップリング	1	1	1	1	10	
31	052100050	リング; P5	1	1	1	1	10	
32	198216760	スプリング	1	1	1	1	1	
33	026100008	ワッシャー	1	1	1	1	10	
34	020300008	ナット	2	2	2	2	10	
35	125176071	ストップレバー	1	1	1	1	1	
37	025100006	シールワッシャー			1	1	10	(a)
37	025100006	シールワッシャー	2	2	2	2	10	(b)
38	011300640	ボルト	5	5	5	5	10	
39	011300660	ボルト	4	4	4	4	10	
40	011300680	ボルト	2	2	2	2	10	
41	011300860	ボルト	2	2	2	2	10	
42	198216731	スタートスプリング	1	1	1	1	5	
43	010100885	ボルト	2	2	2	2	10	
45	026100008	ワッシャー	2	2	2	2	10	
46	030300414	スプリングピン	1	1	1	1	10	
47	110416201	ベアリングカバー	1	1	1	1	1	
48	052300700	リング; G70	1	1	1	1	5	
49	052300600	リング; G60	1	1	1	1	5	
50	398210070	スプリング	1	1	1	1	5	
51	040136004	ベアリング	1	1	1	1	1	
52	010100610	ボルト	2	2	2	2	2	
SP1400・SP1440			(a)		(b)		(a)	(b)
SP1800・SP1840			~EN09478		EN09479		SP2100・SP2140	EN6189~

バインダー
BINDER NO.
IS P 3 0 0 6

(1 - 32)

改訂番号 年月
SUPPLEMENT NO.

08. インジェクションパイプ、フィードポンプ
INJECTION PIPE, FEED PUMP

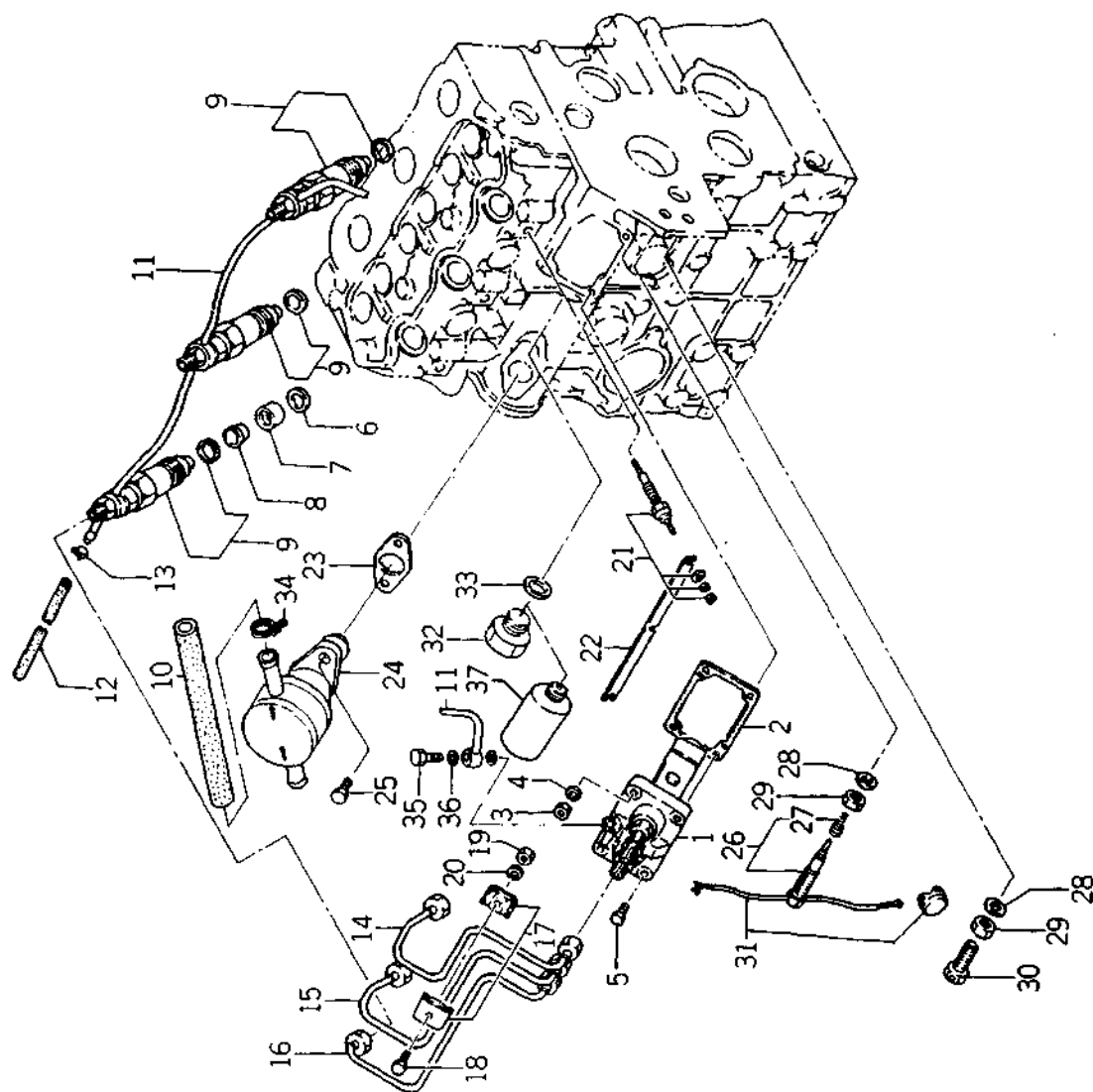



08. インジェクションパイプ, フィードポンプ
INJECTION PIPE, FEED PUMP

管理コード

見出 番号 REF.NO.	コード番号 CODE NO.	部 品 PART	名 称 NAME	個 数 Q'ty						注 文 単 位 Min.Q'ty	備 考 REMARKS
				SP 1400	SP 1440	SP 1800	SP 1840	SP 2100	SP 2140		
1	131017140	インジェクションポンプ ASS'Y	INJECTION PUMP ASS'Y			1	1			1	(a)
1	131017145	インジェクションポンプ ASS'Y	INJECTION PUMP ASS'Y	1	1	1	1			1	(b)
1	131017165	インジェクションポンプ ASS'Y	INJECTION PUMP ASS'Y					1			
2	131437150	アジャスティングシム; 0.2	ADJUSTING SHIM; 0.2	A/R	A/R	A/R	A/R	A/R	1	A/R	
2	131437160	アジャスティングシム; 0.3	ADJUSTING SHIM; 0.3	A/R	A/R	A/R	A/R	A/R	A/R	A/R	
2	131437180	アジャスティングシム; 0.5	ADJUSTING SHIM; 0.5	A/R	A/R	A/R	A/R	A/R	A/R	A/R	
2	131437190	アジャスティングシム; 1.0	ADJUSTING SHIM; 1.0	A/R	A/R	A/R	A/R	A/R	A/R	A/R	
3	020100006	ナット	NUT	2	2	2	2	2	2	2	
4	027109010	スプリングワッシャー	SPRING WASHER	2	2	2	2	2	2	2	
5	010109246	ボルト	BOLT	2	2	2	2	2	2	2	
6	198996050	ガスケット	GASKET	3	3	3	3	3	3	3	
7	111316211	インサート	INSERT			3	3				(a)
7	111316230	インサート	INSERT	3	3	3	3	3	3	3	(b)
8	111346020	キャップ	CAP	3	3	3	3	3	3	3	
9	131406240	ノズルアノドホルダ	NOZZLE&HOLDER	3	3	3	3	3	3	3	
10	068209084	ゴムパイプ	RUBBER PIPE	1	1	1	1	1	1	1	
11	131606140	リターンパイプ COMPL	RETURN PIPE COMPL	1	1	1	1	1	1	1	
12	068209038	ゴムパイプ	RUBBER PIPE	1	1	1	1	1	1	1	
13	198346010	クリップ	CLIP	1	1	1	1	1	1	1	
14	131506650	インジェクションパイプ COMPL	INJECTION PIPE COMPL	1	1	1	1	1	1	1	
15	131506660	インジェクションパイプ COMPL	INJECTION PIPE COMPL	1	1	1	1	1	1	1	
16	131506670	インジェクションパイプ COMPL	INJECTION PIPE COMPL	1	1	1	1	1	1	1	
17	199106020	クランプ COMPL	CLAMP COMPL	4	4	4	4	4	4	4	
18	010100625	ボルト	BOLT	2	2	2	2	2	2	2	
19	020100006	ナット	NUT	2	2	2	2	2	2	2	
20	027100006	スプリングワッシャー	SPRING WASHER	2	2	2	2	2	2	2	
21	185366060	グローブブラグ	GLOW PLUG	2	2	2	2	2	2	2	
21	185366090	グローブブラグ	GLOW PLUG			3	3	3	3	3	
21	185366091	グローブブラグ	GLOW PLUG								
22	185376110	コネクタ	CONNECTOR	1	1	1	1	1	1	1	Feb., 1987

バインダー
BINDER NO.

1SP3006

(1 - 34)

改 訂 番 号 年 月

No.7 - 1986年, 8月

SUPPLEMENT NO.

No.7 - AUGUST, 1986

08. インジェクションパイプ, フィードポンプ
INJECTION PIPE, FEED PUMP

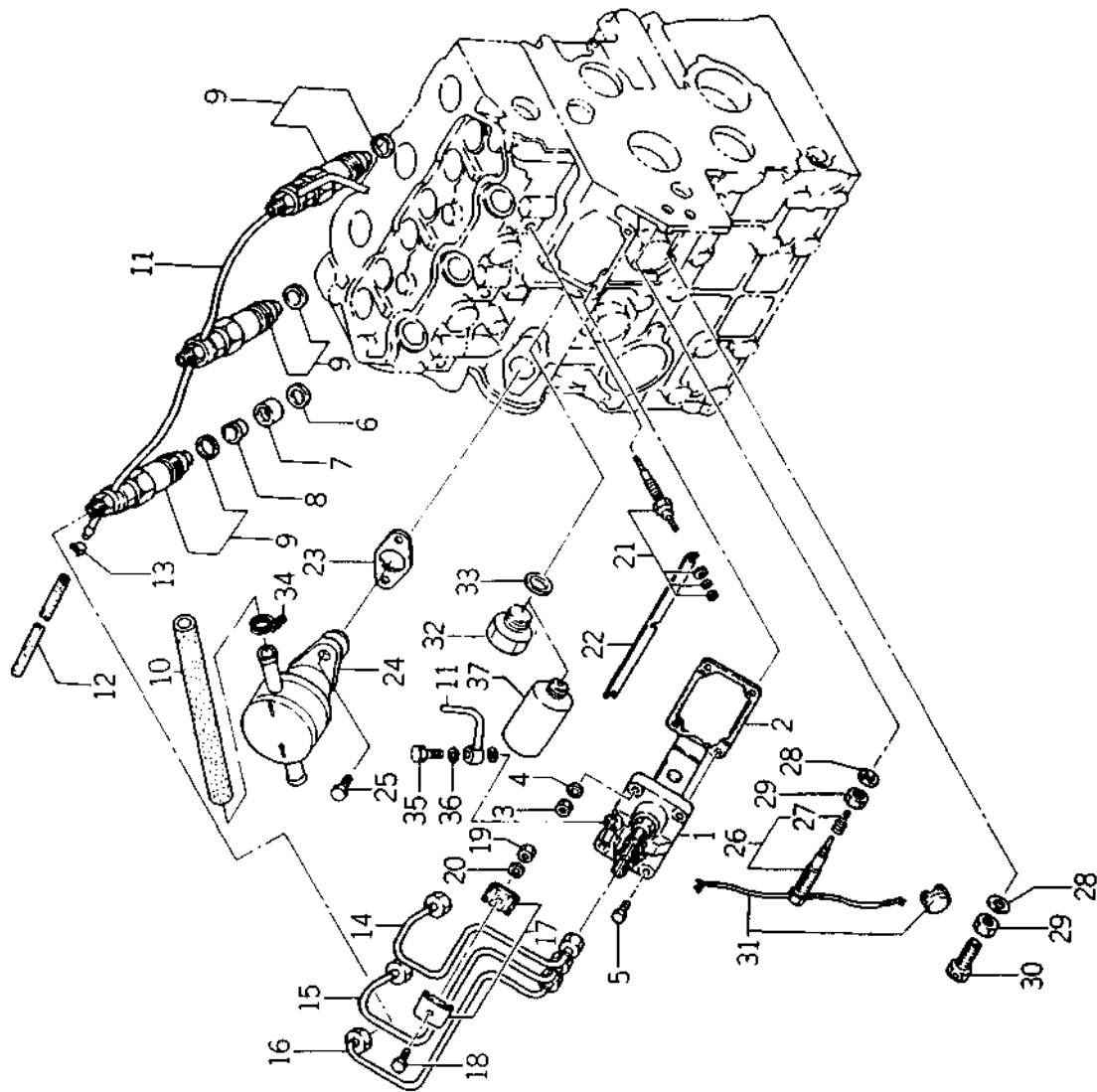



08. インジェクションパイプ, フィードポンプ
INJECTION PIPE, FEED PUMP

管理コード

見 出 番 号 REF.NO.	コ ー ド 番 号 CODE NO.	部 品 名 称 PART NAME	個 数 Q'ty						注 文 単 位 MinQty	備 考 REMARKS	
			SP 1400	SP 1440	SP 1800	SP 1840	SP 2100	SP 2140			
23	130996070	ガスケット	1	1					10		
☆24	130506130	フィードポンプ ASS'Y	1	1	1	1	1	1	1		
☆25	011140616	ボルト	2	2	2	2	2	2	10		
26	131456130	スモークセット ASS'Y	1	1	1	1			1		
26	131456160	スモークセット ASS'Y					1	1	1		
27	198216810	スプリング	1	1	1	1	1	1	5		
28	025100010	シールワッシャ	2	2	2	2	2	2	10		
29	023109002	ナット	2	2	2	2	2	2	10		
30	010109236	ボルト			1	1	1		5	(a)	
30	010109270	ボルト	1	1	1	1	1	1	5	(b)	
31	198236030	ロックワイヤ	1	1	1	1	1	1	10		
32	010109238	ボルト	1	1	1	1	1		1		
33	025100016	シールワッシャ	1	1	1	1	1	1	5		
34	067100015	ホースバンド	2	2	2	2	2	2	10		
35	140148030	バンジヨーボルト	1	1	1	1	1	1	1		
36	025100006	シールワッシャ	2	2	2	2	2	2	10		
37	185206080	ソレノイド									
									</		



09. インジェクションポンプ
INJECTION PUMP

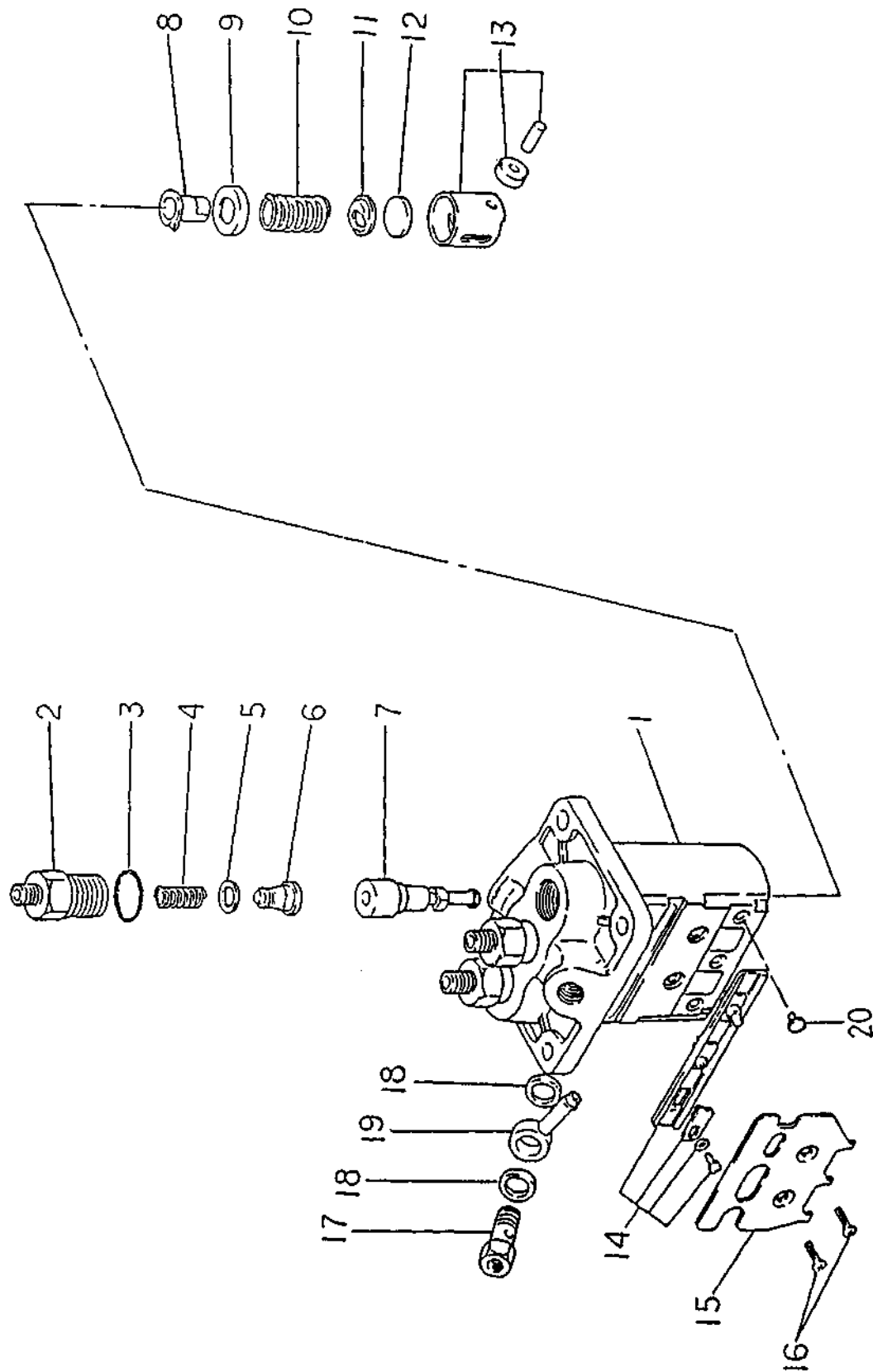

ハイダ - NO.	
BINDER NO.	
IS P 3 0 0 6	

(1 - 37)

改訂番号	年月
SUPPLEMENT NO.	



09. インジェクションポンプ
INJECTION PUMP

管理コード

見 出 番 号 REF NO.	コ ー ド 番 号 CODE NO.	部 品 名 称 PART NAME	個						数 Q'ty				注 文 単 位 Min.Qty	備 考 REMARKS		
			SP 1400	SP 1440	SP 1800	SP 1840	SP 2100	SP 2140	SP 1400	SP 1440	SP 1800	SP 1840			SP 2100	SP 2140
0	131017140	インジェクションポンプ ASS'Y													1	(a)
0	131017145	インジェクションポンプ ASS'Y	1	1											1	(b)
0	131017165	インジェクションポンプ ASS'Y													1	
1	131316050	ハウジングサブ ASS'Y	1	1											1	
2	131196110	デリバリアバルブホルダ	3	3											1	
3	131226170	O-RING	3	3											3	
4	131176430	デリバリアバルブスプリング	3	3											3	
5	131186100	ガスケット	3	3											3	
6	131156110	バルブサブ ASS'Y	3	3											3	(a)
6	131156160	バルブサブ ASS'Y	3	3											3	(b)
7	131116360	エレメントサブ ASS'Y													1	(a)
7	131116390	エレメントサブ ASS'Y	3	3											1	(b)
7	131116400	エレメントサブ ASS'Y													1	
8	131296619	スリーブサブ ASS'Y													1	(a)
8	131296638	スリーブサブ ASS'Y	3	3											1	(b)
9	131296620	アッパースプリングシート	3	3											1	
10	131176440	プランジャスプリング	3	3											1	
11	131296621	ロアースプリングシート	3	3											1	
12	131296622	プレート; 1.85	A/R	A/R											10	
12	131296623	プレート; 1.90	A/R	A/R											10	
12	131296624	プレート; 1.95	A/R	A/R											10	
12	131296625	プレート; 2.00	A/R	A/R											10	
12	131296626	プレート; 2.05	A/R	A/R											10	
12	131296627	プレート; 2.10	A/R	A/R											10	
12	131296628	プレート; 2.15	A/R	A/R											10	
12	131296629	プレート; 2.20	A/R	A/R											10	
12	131296630	プレート; 2.25	A/R	A/R											10	
12	131296631	プレート; 2.30	A/R	A/R											10	
12	131296632	プレート; 2.35	A/R	A/R											10	
12	131296633	プレート; 2.40	A/R	A/R											10	

バインダー NO.
BINDER NO.
ISP3006

(1 - 38)

改訂番号 年月
SUPPLEMENT NO.



09. インジェクションポンプ
INJECTION PUMP

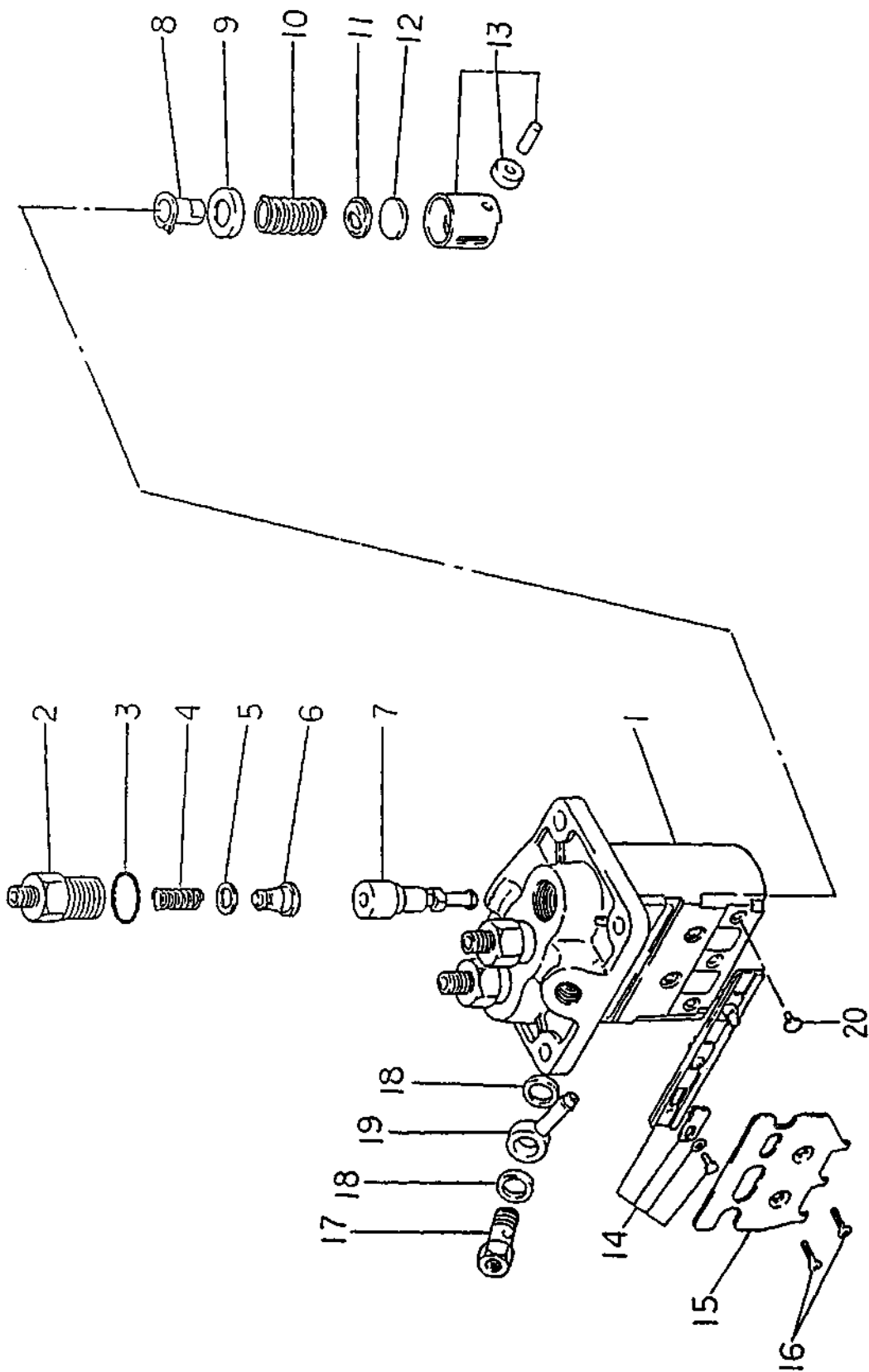

バインダー NO.	
BINDER NO.	
1SP3006	

(1-39)

改訂番号	年月
SUPPLEMENT NO.	



09. インジェクションポンプ
INJECTION PUMP

管理コード

見 出 番 号 REF.NO.	コ ー ド 番 号 CODE NO.	部 品 名 称 PART NAME	個 数 Q'ty						注 文 単 位 Min.Q'ty	備 考 REMARKS
			SP 1400	SP 1440	SP 1800	SP 1840	SP 2100	SP 2140		
12	131296634	プレート; 2.45	A/R	A/R	A/R	A/R	A/R	A/R	10	
12	131296635	プレート; 2.50	A/R	A/R	A/R	A/R	A/R	A/R	10	
13	131256120	タペットサブ ASS'Y	3	3	3	3	3	3	1	
14	131296636	ラックサブ ASS'Y	1	1	1	1	1	1	1	
15	131296637	ブラケット			1	1			1	(a)
15	131296650	ブラケット	1	1	1	1	1	1	1	(b)
16	131136320	スクリュ	2	2	2	2	2	2	10	
17	131236190	ボルト	1	1	1	1	1	1	1	
18	131426180	ワッシャ	2	2	2	2	2	2	10	
19	131246130	ニップル	1	1	1	1	1	1	5	
20	131296651	ピン	1	1	1	1	1	1	1	(b)
			(a)						(b)	
			SP1400・SP1440						EN12900 ~	
			SP1800・SP1840						~EN09478	
			SP2100・SP2140						EN6189 ~	



ノズルアンドホルダ
10. NOZZLE AND HOLDER

0-10

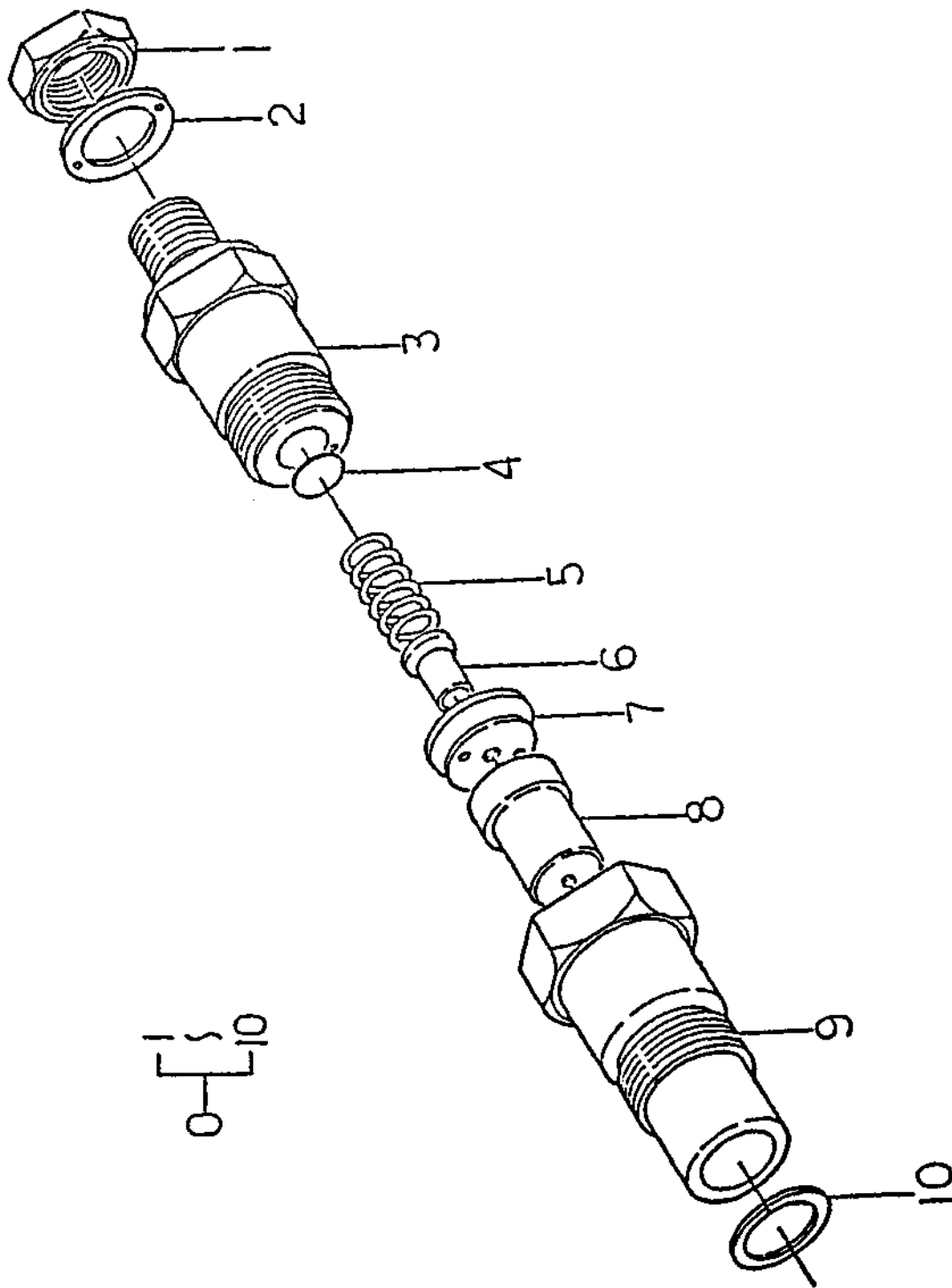

バインダー BINDER	NO. NO.
ISP3006	

(1 - 41)

改訂番号 SUPPLEMENT NO.	年月 NO.
------------------------	-----------



ノズルアノドホルダ
10. NOZZLE AND HOLDER

管理コード

見 出 番 号 REF.NO.	コ ー ド 番 号 CODE NO.	部 品 名 称 PART NAME	個 数 Q'ty	注 文 単 位 MinQty	備 考 REMARKS
0	131406240	ノズルアノドホルダ ASS'Y	SP 1400	3	1
1	131446008	ナット	SP 1400	3	5
2	131426120	ワッシャ	SP 1400	3	5
3	131446040	ボディサブ ASS'Y	SP 1400	3	1
4	131436540	ワッシャ; 1.00	SP 1400	3	10
4	131436550	ワッシャ; 1.05	SP 1400	3	10
4	131436560	ワッシャ; 1.10	SP 1400	3	10
4	131436570	ワッシャ; 1.15	SP 1400	3	10
4	131436580	ワッシャ; 1.20	SP 1400	3	10
4	131436590	ワッシャ; 1.25	SP 1400	3	10
4	131436600	ワッシャ; 1.30	SP 1400	3	10
4	131436610	ワッシャ; 1.35	SP 1400	3	10
4	131436620	ワッシャ; 1.40	SP 1400	3	10
4	131436630	ワッシャ; 1.45	SP 1400	3	10
4	131436640	ワッシャ; 1.50	SP 1400	3	10
4	131436650	ワッシャ; 1.55	SP 1400	3	10
4	131436660	ワッシャ; 1.60	SP 1400	3	10
4	131436670	ワッシャ; 1.65	SP 1400	3	10
4	131436680	ワッシャ; 1.70	SP 1400	3	10
4	131436690	ワッシャ; 1.75	SP 1400	3	10
4	131436700	ワッシャ; 1.80	SP 1400	3	10
4	131436710	ワッシャ; 1.85	SP 1400	3	10
4	131436720	ワッシャ; 1.90	SP 1400	3	10
4	131436730	ワッシャ; 1.95	SP 1400	3	10
5	131446011	スプリング	SP 1400	3	5
6	131446012	ピン	SP 1400	3	10
7	131446013	ディスタンスピース	SP 1400	3	1
7	131446058	ディスタンスピース	SP 1400	3	1
8	131416080	ノズル ASS'Y	SP 1400	3	1
9	131446042	ナット	SP 1400	3	1

Feb., 1985

改訂番号 年月
No.7 - 1986年, 8月
SUPPLEMENT NO.
No.7 - AUGUST, 1986



ノズルアンドホルダ
10. NOZZLE AND HOLDER

0-10

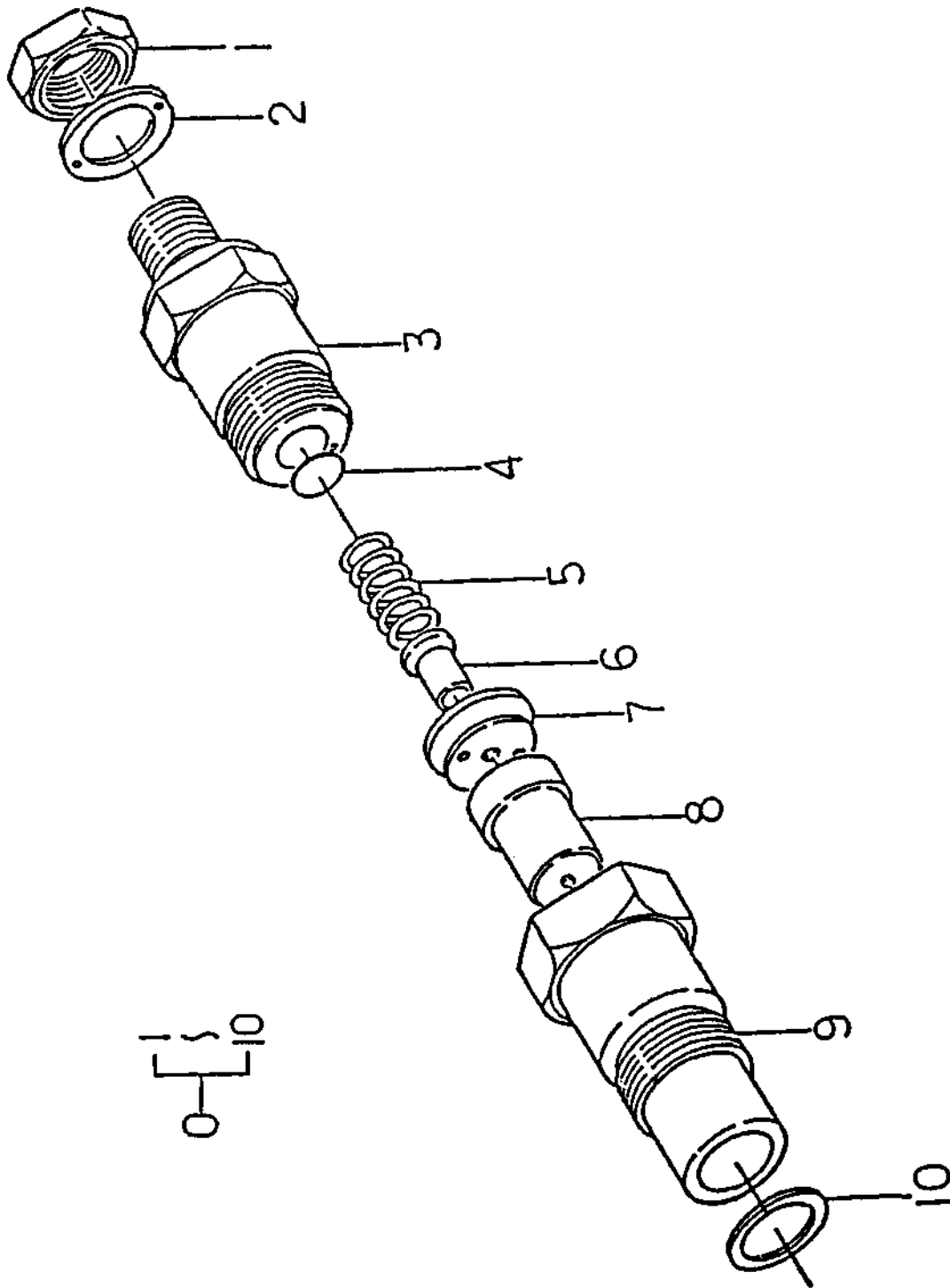

バインダー BINDER	NO. NO.
ISP 3006	

(1-42A)

改訂番号 SUPPLEMENT NO.	年月 No 6 - 1986年, 2月
No 6 - FEBRUARY, 1986	

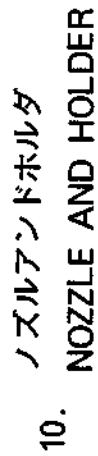

(1 - 42B)



オルタネータ
11. ALTERNATOR

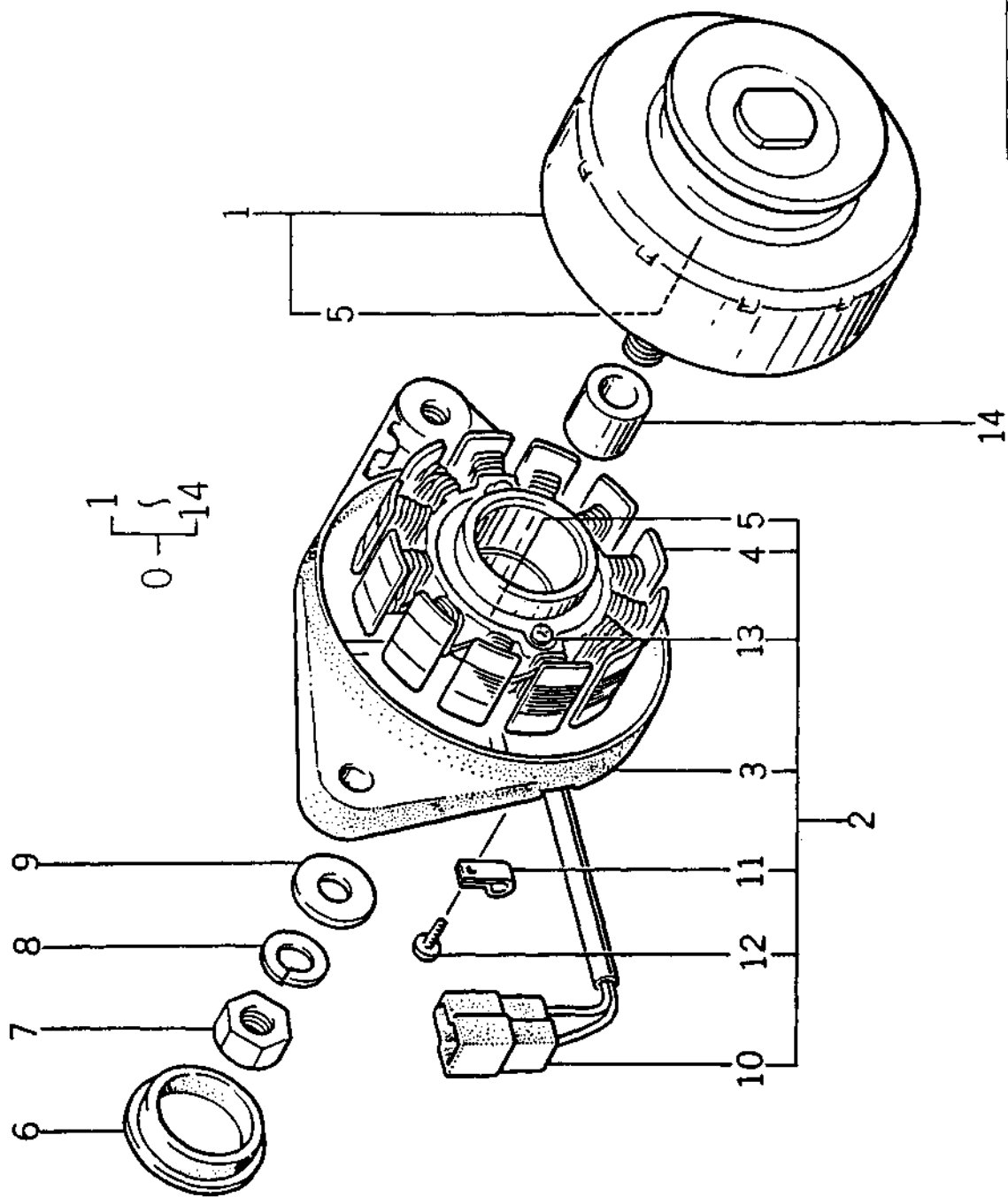

(1 - 43)

バインダー BINDER	NO. NO.
1 SP3006	

改訂番号 SUPPLEMENT NO.	年月 NO.
------------------------	-----------



オルタネータ
11. ALTERNATOR

管理コード

見 出 番 号 REF.NO.	コ ー ド 番 号 CODE NO.	部 品 名 称		個 数 Q'ty					注 文 単 位 MinQty	備 考 REMARKS
		PART	NAME	SP 1400	SP 1440	SP 1800	SP 1840	SP 2100	SP 2140	
0	185046160	オルタネータ ASS'Y	ALTERNATOR ASS'Y	1	1	1	1	1	1	
1	185446199	フライホイール COMPL	FLYWHEEL COMPL	1	1	1	1	1	1	
2	185446200	プレート COMPL	PLATE COMPL	1	1	1	1	1	1	
3	185716190	プレート	PLATE	1	1	1	1	1	1	
4	185446201	スタータ COMPL	STATOR COMPL	1	1	1	1	1	1	
5	040126201	ベアリング	BEARING	2	2	2	2	2	2	
6	185446202	キャップ	CAP	1	1	1	1	1	1	
7	020210010	ナット	NUT	1	1	1	1	1	1	
8	027100010	スプリングワッシャー	SPRING WASHER	1	1	1	1	1	1	
9	026100010	ワッシャー	WASHER	1	1	1	1	1	1	
10	185446203	カブラ	COUPLER	1	1	1	1	1	1	
11	185446204	クランプ	CLAMP	1	1	1	1	1	1	
12	015140408	スクリュ	SCREW	1	1	1	1	1	1	
13	015140425	スクリュ	SCREW	2	2	2	2	2	2	
14	199236510	カラー	COLLAR	1	1	1	1	1	1	

バインダー
BINDER NO.
ISP3006

(1 - 44)

改 訂 番 号 年 月 No.6 - 1986年, 2月

SUPPLEMENT NO. No.6 - FEBRUARY, 1986

オルタネータ (スイス & ソブデ向)
11A. ALTERNATOR (FOR SWITZERLAND & SOEVDE)

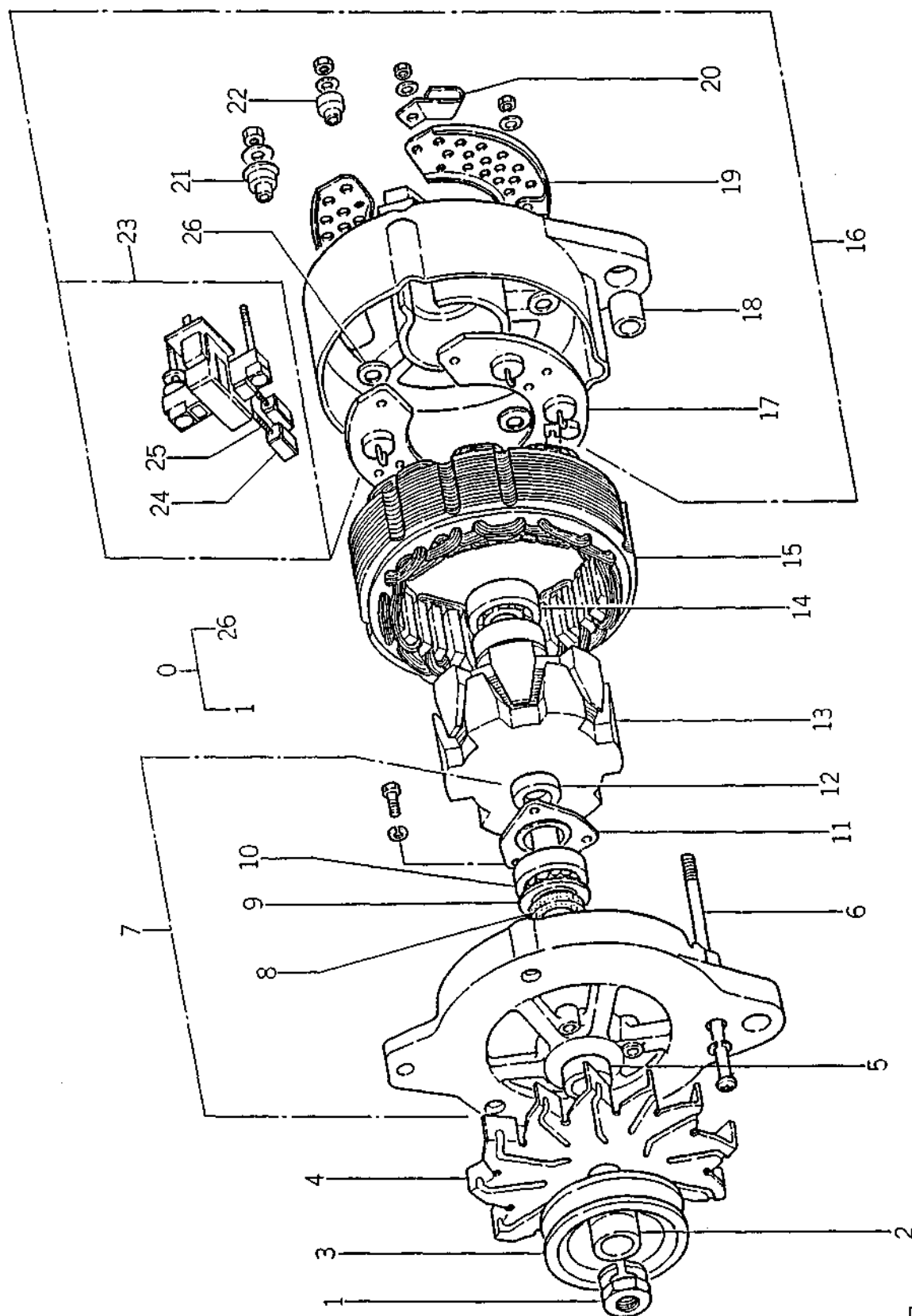



11A. オルタネータ (スイス & ソブデ向)
ALTERNATOR (FOR SWITZERLAND & SOEVDE)

管理コード

見 出 番 号 REF.NO.	コ ー ド 番 号 CODE NO.	部 品 名 称 PART NAME	個 数 Q'ty					注 文 単 位 MinQty	備 考 REMARKS
			SP 1400	SP 1440	SP 1800	SP 1840	SP 2100	SP 2140	
0	185046170	オルタネータ ASS'Y							
1	020800014	ナット			1	1	1	1	
2	185446124	カラー			1	1	1	1	
3	185436070	プーリ			1	1	1	1	
4	185436080	ファン			1	1	1	1	
5	185446113	カラー			1	1	1	1	
6	185446115	ボルト			3	3	3	3	
7	185426120	エンドフレーム ASS'Y			1	1	1	1	
8	185446125	ワッシャー・フェルト			1	1	1	1	
9	185446126	カバー・フェルト			1	1	1	1	
10	185446114	ベアリング			1	1	1	1	
11	185446205	プレート			1	1	1	1	
12	185446128	カラー			1	1	1	1	
13	185446206	ロータ ASS'Y			1	1	1	1	
14	185446117	ベアリング			1	1	1	1	
15	185446118	ステータ ASS'Y			1	1	1	1	
16	185446207	フレーム ASS'Y			1	1	1	1	
17	185446120	サービスキット			1	1	1	1	
18	185446132	ブッシュ			1	1	1	1	
19	185446208	リアエンドカバー			1	1	1	1	
20	185446134	クランプ			1	1	1	1	
21	185446135	ターミナルインシュレータ			1	1	1	1	
22	185446136	ターミナルインシュレータ			1	1	1	1	
23	185446121	ブラシホルダ ASS'Y			1	1	1	1	
24	185416120	ブラシサブ ASS'Y			2	2	2	2	
25	185446122	ブラシスプリング			2	2	2	2	
26	185446137	ワッシャー			1	1	1	1	

バインダー NO.

BINDER NO.

ISP3006

(1-46)

改訂番号 年月 No.6-1986年, 2月

SUPPLEMENT NO. No.6-FEBRUARY, 1986



スターティングモータ
12. STARTING MOTOR

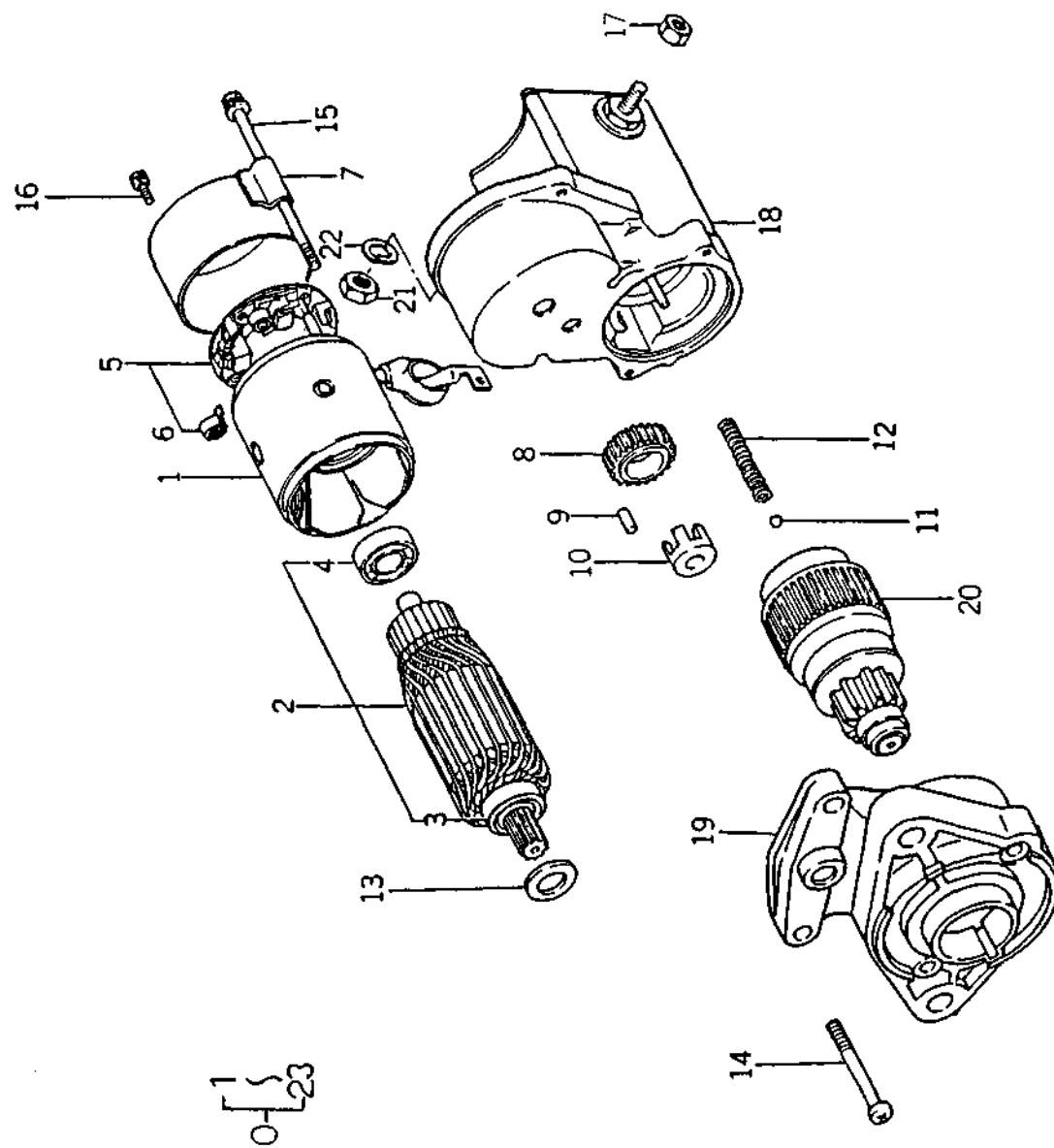

バイナリー BINDER NO.
1SP3006

(1-47)

改訂番号	年月
SUPPLEMENT NO.	



スターティングモータ
12. STARTING MOTOR

管理コード

見 出 番 号 REF.NO	コ ー ド 番 号 CODE NO.	部 品 名 称		個 数 Q'ty						注 文 単 位 Min.Q'ty	備 考 REMARKS
		PART	NAME	SP 1400	SP 1440	SP 1800	SP 1840	SP 2100	SP 2140		
0	185086340	スターティングモータ ASS'Y	STARTING MOTOR ASS'Y	1	1	1	1			1	
1	185846365	ヨーク ASS'Y	YOKE ASS'Y	1	1	1	1			1	
2	185846366	アーマチュア ASS'Y	ARMATURE ASS'Y	1	1	1	1			1	
3	040116002	ベアリング	BEARING	1	1	1	1			1	
4	185846379	ベアリング	BEARING	1	1	1	1			1	
5	185846368	ホルダ ASS'Y	HOLDER ASS'Y	1	1	1	1			1	
6	185846380	スプリング	SPRING	4	4	4	4			5	
7	185846452	フレーム ASS'Y	FRAME ASS'Y	1	1	1	1			1	
8	185846370	ピニオン	PINION	1	1	1	1			1	
9	185846371	ローラ	ROLLER	5	5	5	5			1	
10	185846372	リテイナ	RETAINER	1	1	1	1			1	
11	048100011	スチールボール	STEEL BALL	1	1	1	1			10	
12	185846373	スプリング	SPRING	1	1	1	1			5	
13	185846374	ワッシャ	WASHER	1	1	1	1			5	
14	185846375	スクリュ	SCREW	2	2	2	2			5	
15	185846376	ボルト	BOLT	2	2	2	2			5	
16	185846377	スクリュ	SCREW	2	2	2	2			10	
17	185846378	ナット	NUT	1	1	1	1			10	
18	185816190	スイッチ ASS'Y	SWITCH ASS'Y	1	1	1	1			1	
19	185846453	ハウジング ASS'Y	HOUSING ASS'Y	1	1	1	1			1	
20	185866150	クラッチ ASS'Y	CLUTCH ASS'Y	1	1	1	1			1	
21	020100008	ナット	NUT	1	1	1	1			10	
22	027100008	スプリングワッシャ	SPRING WASHER	1	1	1	1			10	

バインダー NO.
BINDER NO.
ISP3006

(1-48)

改訂番号 年月
SUPPLEMENT NO.



スターティングモーター
12A. STARTING MOTOR

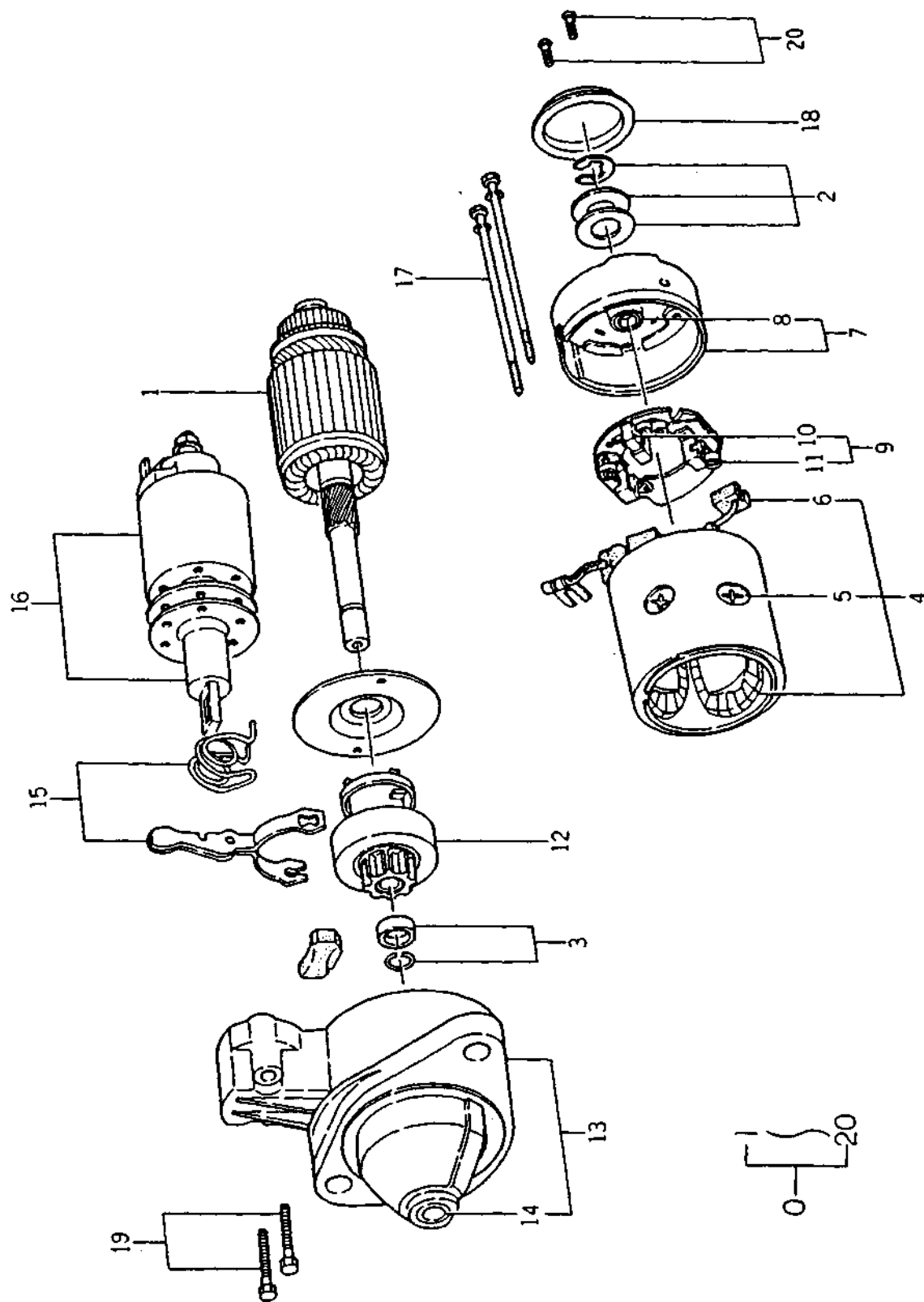

(1 - 49)

バインダー BINDER	NO. NO.
1SP3006	

改訂番号 SUPPLEMENT NO.	年月 月
------------------------	---------



スターティングモータ 12A. STARTING MOTOR

管理コード

見 出 番 号 REF.NO.	コード番号 CODE NO.	部 品 PART	名 称 NAME	個 数 Q'ty					注 文 単 位 Min.Q'ty	備 考 REMARKS
				SP 1400	SP 1440	SP 1800	SP 1840	SP 2100		
0	1850806321	スターティングモータ ASS'Y	STARTING MOTER ASS'Y					1	1	
1	185846159	アーマチャ ASS'Y	ARMATURE ASS'Y					1	1	
2	185846126	スラストワッシャ KIT	THRUST WASHER KIT					1	1	
3	185846127	ピニオンストップバ SET	PINION STOPPER SET					1	1	
4	185846160	フィールドコイル ASS'Y	FIELD COIL					1	1	
5	185846161	ポールコアセットスクリュ	POLECORE SET SCREW					4	4	
6	185416130	ブラシ	BRUSH					2	2	
7	185846449	リヤカバー ASS'Y	REAR COVER ASS'Y					1	1	
8	185846131	リヤカバーメタル	REAR COVER METAL					1	1	
9	185416150	ブラシホルダ ASS'Y	BRUSH HOLDER ASS'Y					1	1	
10	185416141	ブラシ	BRUSH					2	2	
11	185846119	ブラシスプリング	BRUSH SPRING					3	3	
12	185866050	ピニオン ASS'Y	PINION ASS'Y					1	1	
13	185846454	ギヤケース ASS'Y	GEAR CASE ASS'Y					1	1	
14	185846134	ギヤケースメタル	GEAR CASE METAL					1	1	
15	185846165	シフトレバー KIT	SHIFT LEVER KIT					1	1	
16	185816180	スイッチ ASS'Y	SWITCH ASS'Y					1	1	
17	185846166	スルーボルト	THROUGH BOLT					2	2	
18	185846136	ダストカバー KIT	DUST COVER KIT					1	1	
19	185846300	ボルト	BOLT					2	2	
20	015140412	スクリュ	SCREW					2	2	

バインダー NO.

BINDER NO.

ISP3006

改訂番号 年月

SUPPLEMENT NO.



エアクリーナー
13. AIR CLEANER

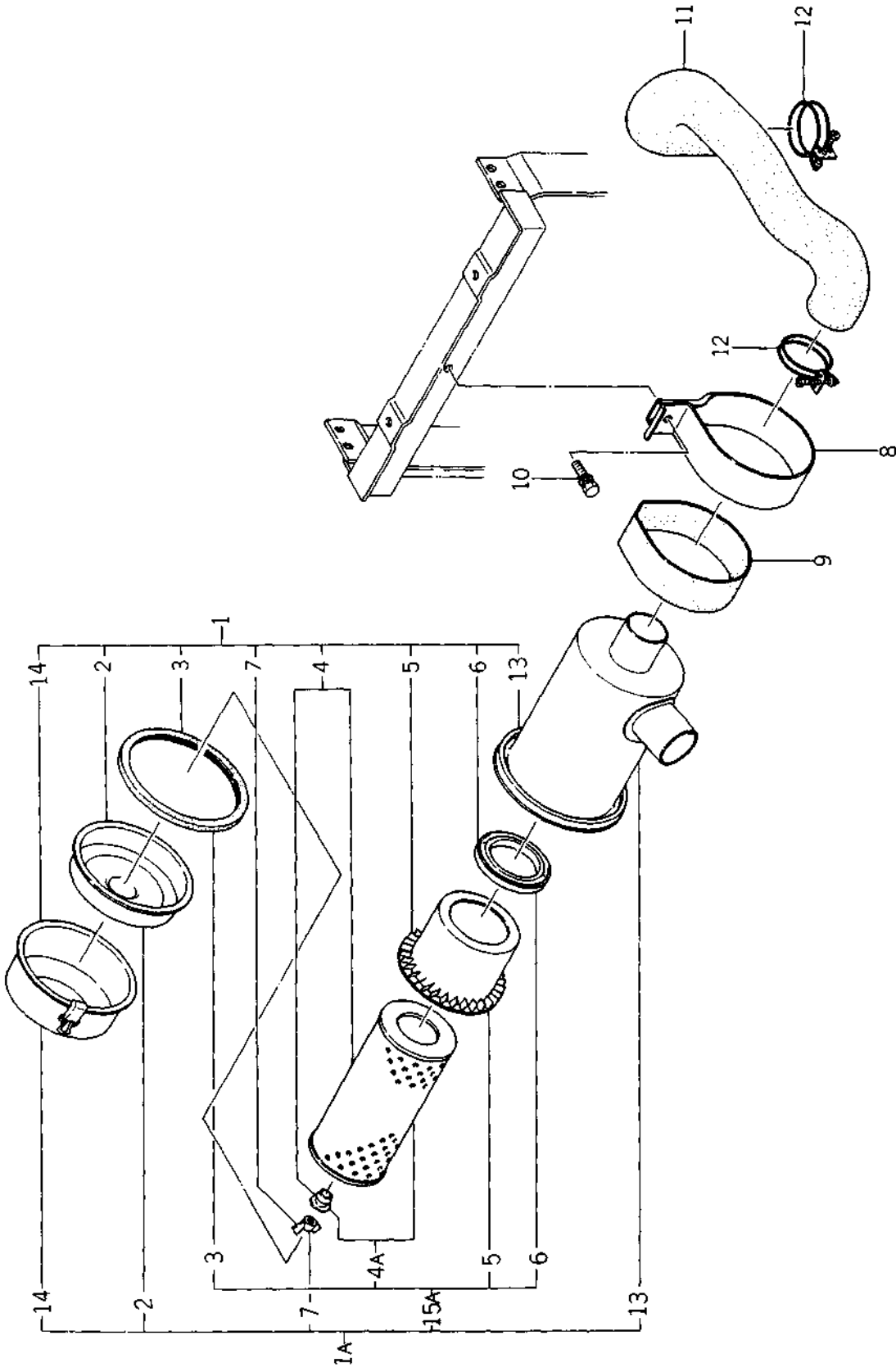

バインダー BINDER NO.
1SP3006

(1-51)

改訂番号 SUPPLEMENT NO.	年月 No. 9-1987年, 8月	1987年, 8月 No. 9-AUGUST, 1987
------------------------	-----------------------	---------------------------------

マフラー 14. MUFFLER

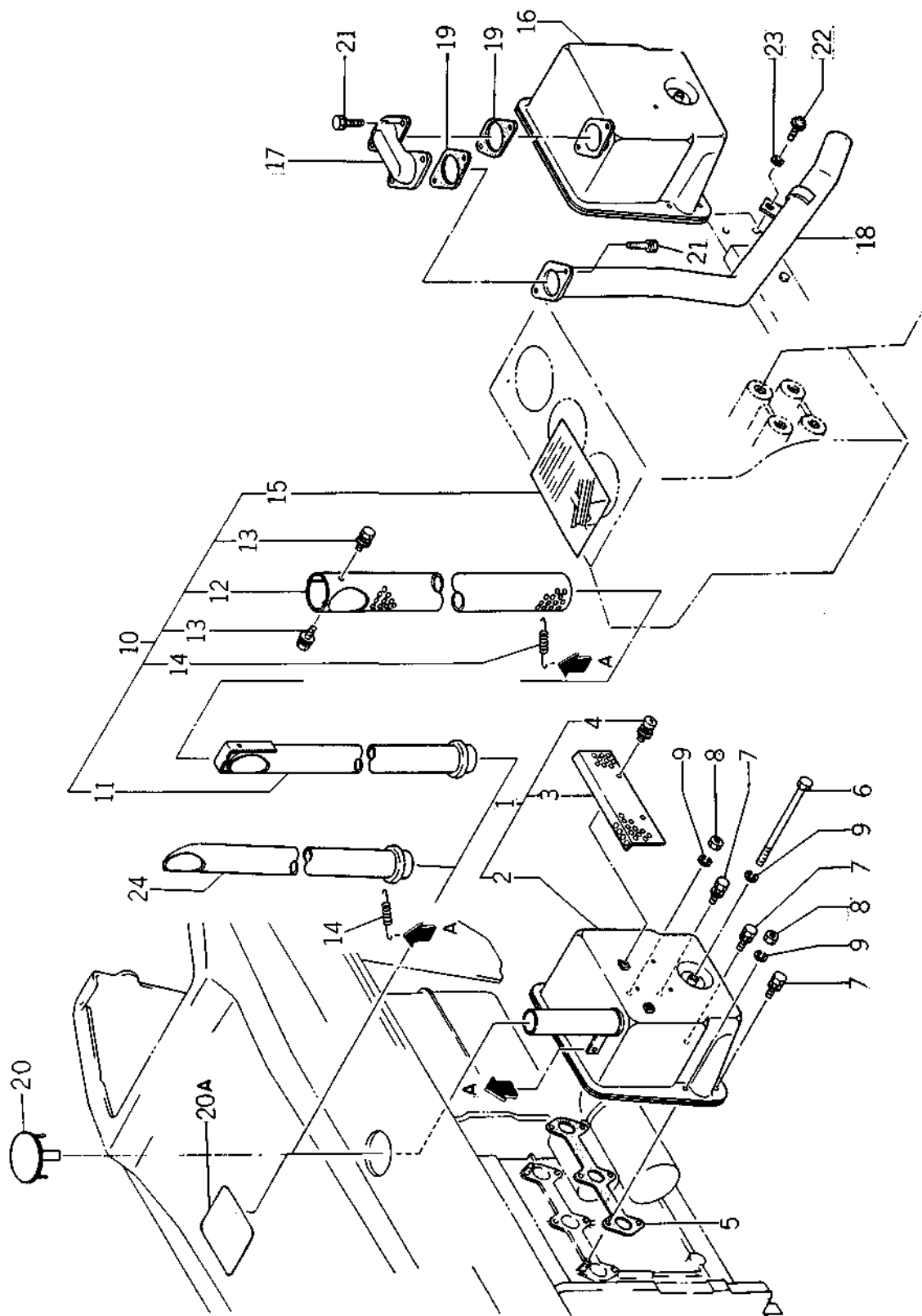

(1 - 53)

バインダー BINDER NO.	NO.
1 SP3006	

改訂番号 SUPPLEMENT NO.	年月 No. 7 - AUGUST, 1966	年 No. 7 - 1966年, 8月
------------------------	----------------------------	------------------------



マフラー
14. MUFFLER

管理コード

見出 番号 REF.NO.	コード番号 CODE NO.	部 品 名 称 PART NAME	個 数 Q'ty					注 文 単位 Min.Q'ty	備 考 REMARKS
1	314010740	マフラー ASS'Y	SP 1400	SP 1440	SP 1800	SP 1840	SP 2100	SP 2140	1
2	314100490	マフラー ASS'Y			1	1	1	1	1
3	378113230	ガード			1	1	1	1	1
4	015150608	スクリーン			2	2	2	2	10
5	135996390	ガスケット	1	1	1	1	1	1	1
6	010109237	ボルト			1	1	1	1	10
7	011310614	ボルト			3	3	3	3	10
8	S020100006	ナット	2	2	2	2	2	2	10
9	S027100006	スプリングワッシャー	3	3	3	3	3	3	10
10	314010751	マフラー ASS'Y			1	1	1	1	1
10	314010752	マフラー ASS'Y			1	1	1	1	
11	314140590	パイプ			1	1	1	1	1
11	314140591	パイプ			1	1	1	1	1
12	378113240	ガード			1	1	1	1	1
12	378101600	ガード			1	1	1	1	1
13	010109206	ボルト			2	2	2	2	10
14	398212200	スプリング			1	1	1	1	5
15	300913061	トショ			1	1	1	1	1
#16	314100560	マフラー ASS'Y	1	1	1	1	1	1	1
#17	314200330	セツゾクカン	1	1	1	1	1	1	1
#18	314200340	セツゾクカン			1	1	1	1	
#19	135996410	ガスケット	2	2	2	2	2	2	1
#20	378101520	ガード	1	1	1	1	1	1	1
#20A	350190060	カバー	1	1	1	1	1	1	1
#20	378102550	ガード	1	1	1	1	1	1	1
#21	S011300816	ボルト	4	4	4	4	4	4	10
#22	011401220	ボルト	1	1	1	1	1	1	10
#23	S026100012	ワッシャー	1	1	1	1	1	1	10
24	314140770	パイプ	1	1	1	1	1	1	

Feb., 1985
Feb., 1986

EXC.SWITZERLAND &
NORWAY

マフラー 14. MUFFLER

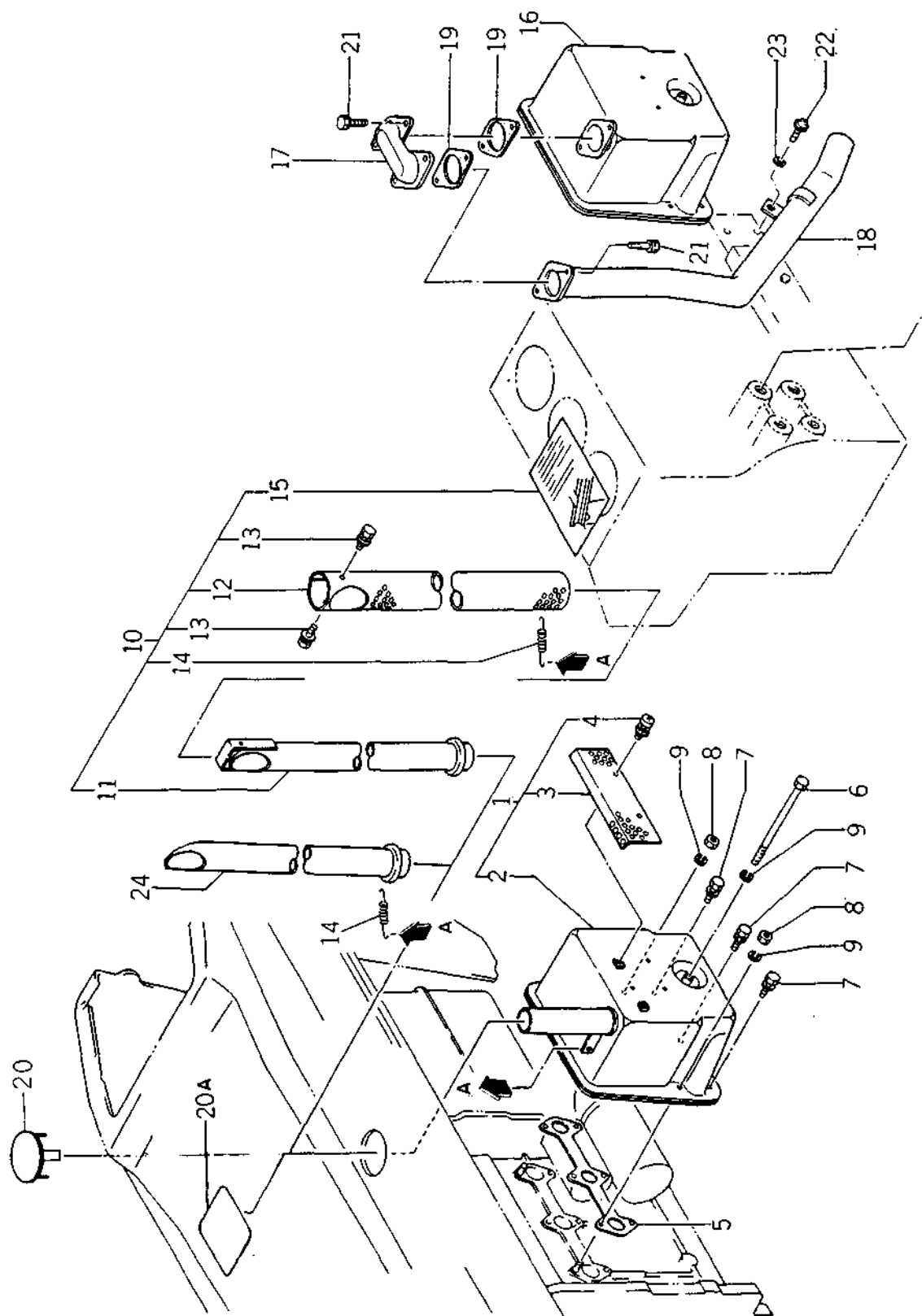

(1-54A)

バインダー BINDER	NO. NO.
ISP3006	

改訂番号 SUPPLEMENT NO.	年月 No. 7 - 1986年, 8月
No. 7 - AUGUST, 1986	



審理一室

[illegible]

21. 前輪受, バッテリ
FRONTAXLE SUPPORT, BATTERY

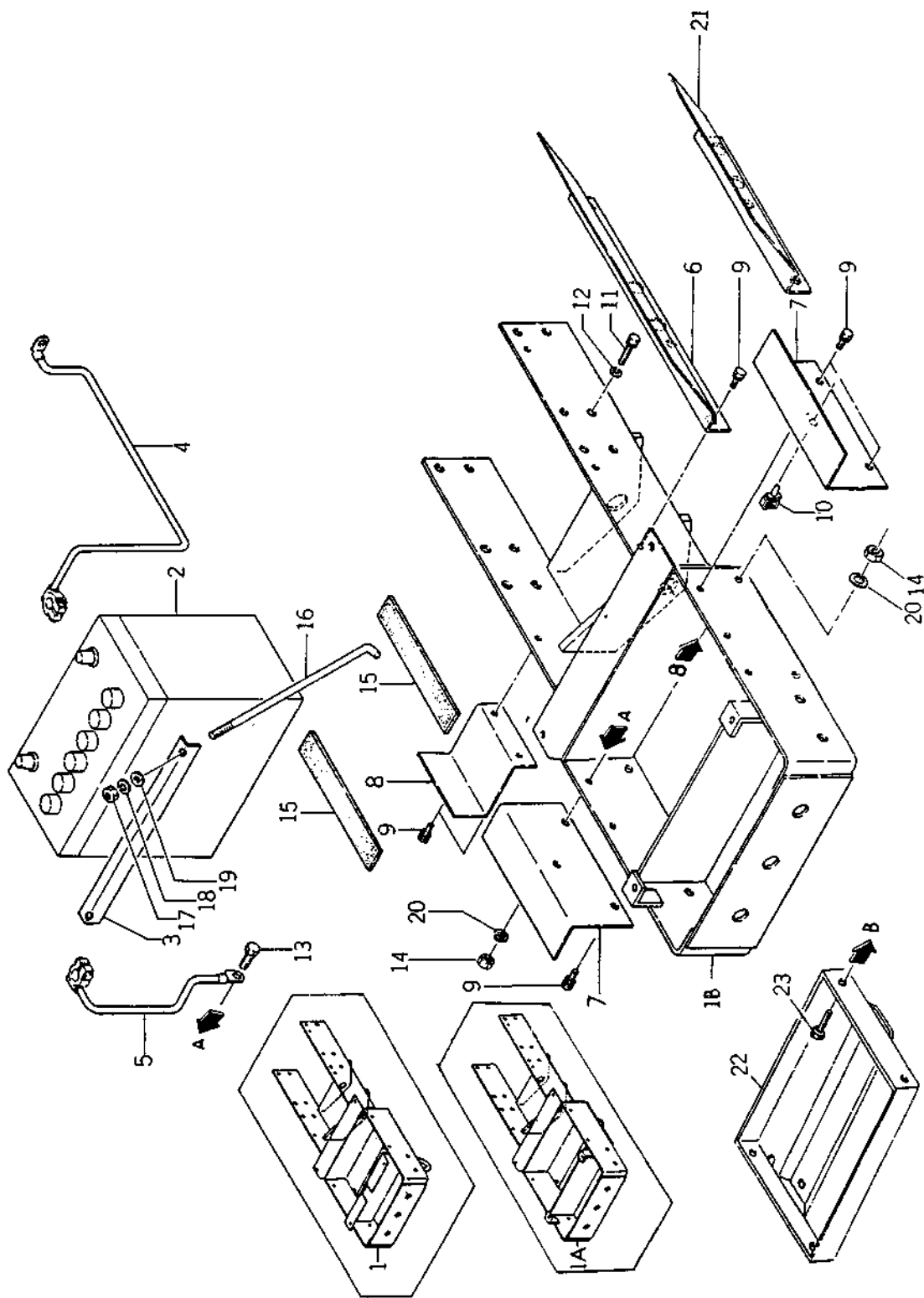



前輪受, バッテリー

21.

FRONT AXLE SUPPORT, BATTERY

SP1800 ~11000
SP1800 ~11000

管理コード

見 出 番 号 REF.NO.	コ ー ド 番 号 CODE NO.	部 品 名 称 PART NAME	個		数		注 文 単 位 Min.Q'ty	備 考 REMARKS
			SP 1800	SP 1840	個	Q'ty		
#1	330101270	ゼンリンウケ	1	1			1	(a)
#1A	330101271	ゼンリンウケ	1	1				(b)
1B	330101272	ゼンリンウケ	1	1				(c)
2	389510100	バッテリー; NS70	1	1			1	
3	389310020	バッテリーホルダ	1	1			1	
4	385650310	バッテリーケーブ; +	1	1			1	
5	385650320	バッテリーケーブ; -	1	1			1	
5	385650010	バッテリーケーブ; -	1	1			1	
☆6	378113250	ガード	1	1			1	
7	378113260	ガード	2	2			1	
8	378113300	ガード	1	1			1	
8	378113301	ガード	1	1				
9	011300814	ボルト	3	3			10	
10	399111250	クランプ	1	1			5	
11	010411225	ボルト	12	12			5	
12	S027100012	スプリングワッシャ	12	12			10	
13	S010100820	ボルト	1	1			10	
14	020100008	ナット	1(5)	1(5)			10	カッコ内は(c)
15	398111040	ゴム	2	2			5	Q'ty of "(c)"
16	389320140	バッテリーロッド	2	2			1	
17	020100006	ナット	2	2			10	
18	S027100006	スプリングワッシャ	2	2			10	カッコ内は(c)
19	S026100006	ワッシャ	2	2			10	Q'ty of "(c)"
20	S027100008	スプリングワッシャ	1(5)	1(5)				
#21	378113270	ガード	1	1				

バインダー NO.
BINDER NO.
ISP3006

(1 - 56)

改訂番号 年月
SUPPLEMENT NO.No.7 - 1986年, 8月
No.7 - AUGUST, 1986



SP1800 ~11000
SP1840 ~11000

21. 前輪受, バッテリー
FRONTAXLE SUPPORT, BATTERY

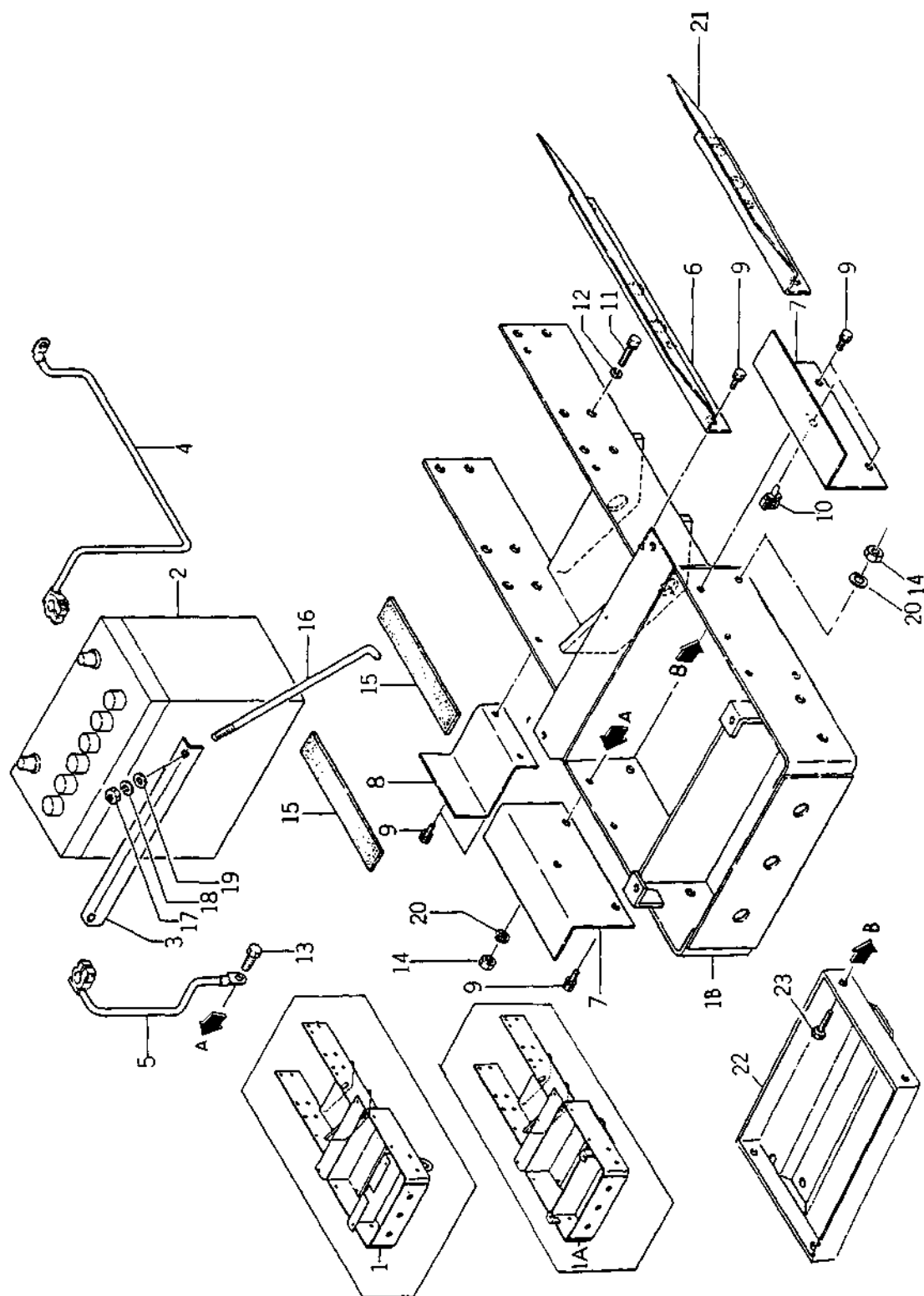

(1 - 57)

バインダー BINDER	NO. NO.
I SP 3006	

改訂番号 SUPPLEMENT NO.	年月 YEAR MONTH
------------------------	------------------



前輪受, バッテリ

21. FRONTAXLE SUPPORT, BATTERY

SP1800 ~11000
SP1840 ~11000

管理コード

見 番 号 REF.NO.	コ ー ド 番 号 CODE NO.	部 品 名 称 PART NAME	個 数 Q'ty	注 文 単 位 Min Q'ty	備 考 REMARKS
22	389100630	バッテリースタンド			
23	010100825	ボルト			
		BATTERY STAND			
		BOLT			
			SP 1800	SP 1840	
			1	1	(c)
			4	4	(c)

見出し番号1Aと1B, 14, 20, 22, 23は組で互換性あり。

見出し番号6, 8はSP1800 10015, SP1840 10074以降 取付けず。

フランス仕様専用部品

☆ フランス仕様不要部品

() フランス仕様個数

Exclusive Parts for France

Unnecessary Parts for France

Q'ty for France

	(a)	(b)	(c)
SP1800	~10032	10033~10036	10037~
SP1840	~10241	10242~10269	10270~

バインダー NO.
BINDER NO.

1SP3006

改訂番号年月

SUPPLEMENT NO.



前輪受, バッテリ

SP1400 10001~ SP1840 11001~
 SP1440 10001~ SP2100 11001~
 SP1800 11001~ SP2140 11001~

21A. FRONTAXLE SUPPORT, BATTERY

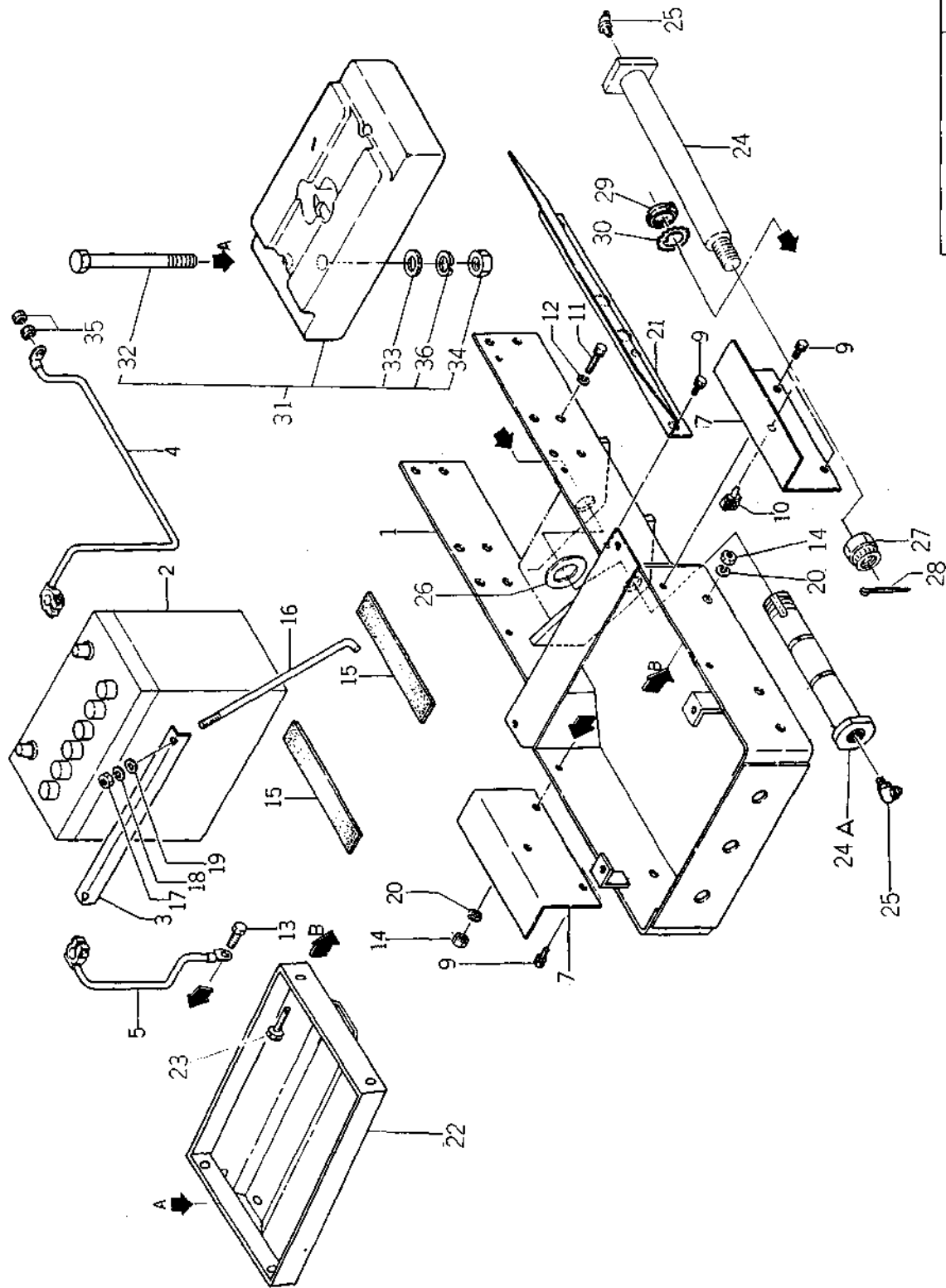

(1-59)

バインダ- NO.	
BINDER NO.	
1SP3006	

改訂番号	年月
SUPPLEMENT NO.	



前輪受, バッテリ

21A.

FRONT AXLE SUPPORT, BATTERY

SP1400 10001~ SP1840 11001~
SP1440 10001~ SP2100 11001~
SP1800 11001~ SP2140 11001~

管理コード

見出 番号 REF.NO.	コード番号 CODE NO.	部 品 名 称 PART NAME	個 数 Qty					注 文 単位 MinQty	備 考 REMARKS
			SP 1400	SP 1440	SP 1800	SP 1840	SP 2100	SP 2140	
1	330101750	ゼンリンウケ	1	1	1	1	1	1	(a)
1	330101751	ゼンリンウケ	1	1	1	1	1	1	(b)
2	389510200	バッテリー	1	1	1	1	1	1	
3	389310020	バッテリーホルダ	1	1	1	1	1	1	
4	385650310	バッテリーケーブル; +	1	1	1	1	1	1	
5	385650010	バッテリーケーブル; -	1	1	1	1	1	1	
7	378113800	ガード	2	2	2	2	2	2	3260; SEa
9	011300814	ボルト	3	3	3	3	3	3	~1985・10
10	399111250	クランプ	1	1	1	1	1	1	
11	010411255	ボルト	12	12	12	12	12	22	
12	027100012	スプリングワッシャ	12	12	12	12	12	12	
13	010100820	ボルト	1	1	1	1	1	1	
14	020100008	ナット	5	5	5	5	5	5	
15	398111040	ゴム	2	2	2	2	2	2	
16	389320140	バッテリーロッド	2	2	2	2	2	2	
17	020100006	ナット	2	2	2	2	2	2	
18	027100006	スプリングワッシャ	2	2	2	2	2	2	
19	026100006	ワッシャ	2	2	2	2	2	2	
20	027100008	スプリングワッシャ	5	5	5	5	5	5	
21	378114001	ガード	1	1	1	1	1	1	EXC.FRANCE
22	389100850	バッテリースタンド	1	1	1	1	1	1	0630; SEa
23	010100825	ボルト	4	4	4	4	4	4	
24	330510210	ピボットシャフト	1	1	1	1	1	1	(a)
24A	330510211	ピボットシャフト	1	1	1	1	1	1	(b)
25	060630000	グリースニップル	1	1	1	1	1	1	
26	399261380	スラストワッシャ; 3.2	A/R	A/R	A/R	A/R	A/R	A/R	
26	399261390	スラストワッシャ; 3.5	A/R	A/R	A/R	A/R	A/R	A/R	
26	399261400	スラストワッシャ; 3.8	A/R	A/R	A/R	A/R	A/R	A/R	
27	022100016	キャスルナット	1	1	1	1	1	1	(a)
28	030104030	スプリットピン	1	1	1	1	1	1	(a)

バインダー
BINDER NO.

ISP3006

(1 - 60)

改訂番号 年 月 No 6 - 1986年, 2月

SUPPLEMENT NO. No 6 - FEBRUARY, 1986



前輪受, バッテリ

21A. FRONTAXLE SUPPORT, BATTERY

SP1400 10001~ SP1840 11001~
SP1440 10001~ SP2100 11001~
SP1800 11001~ SP2140 11001~

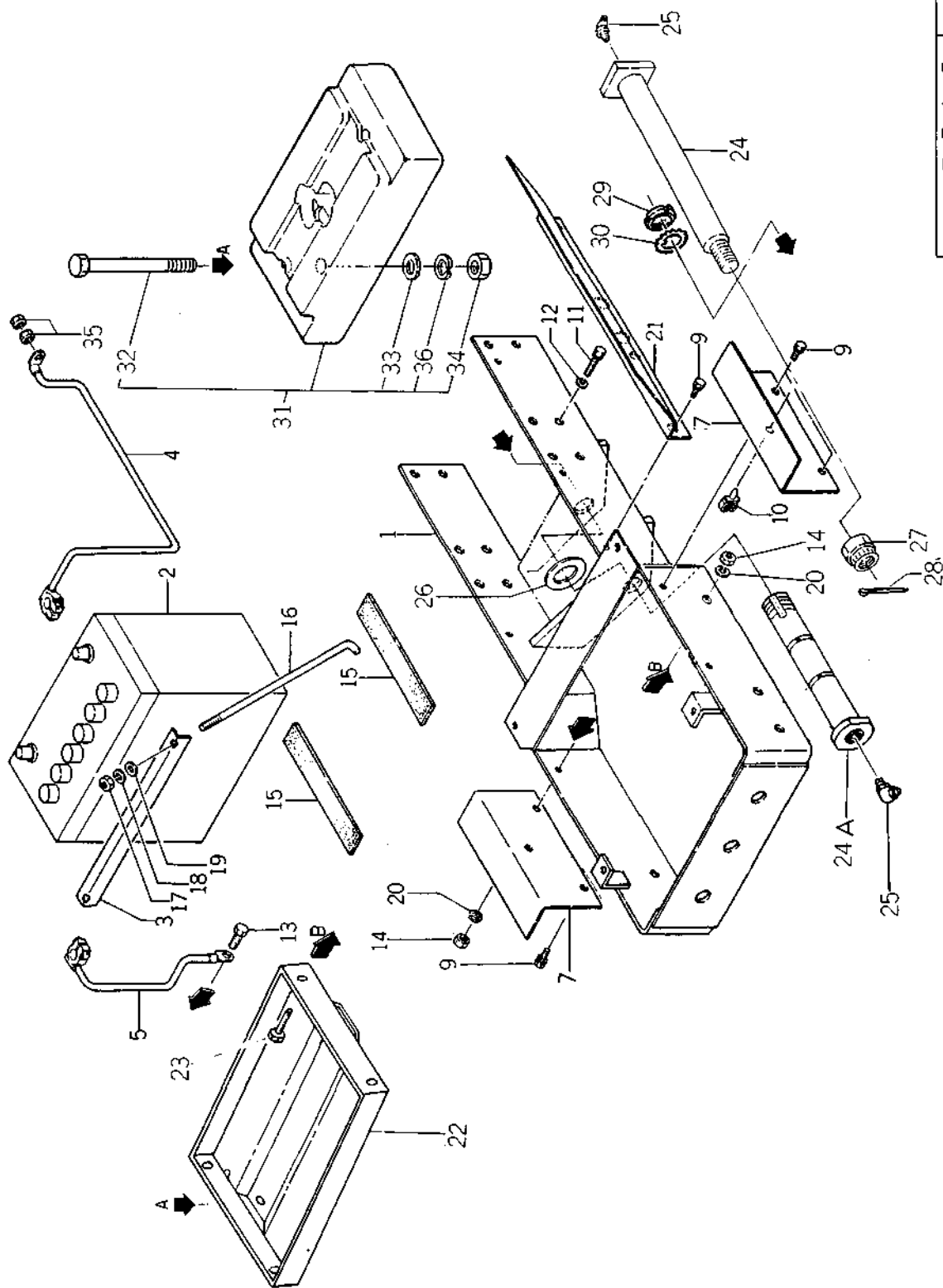

(1-61)

ハインダー BINDER	NO. NO.
ISP3006	

改訂番号 SUPPLEMENT NO.	年月 MONTH



21A. 前輪受, バッテリ

FRONTAXLE SUPPORT, BATTERY

見出し 番号 REF. NO.	コード番号 CODE NO.	部 品 名 称 PART NAME	個 数 Q'ty						注 文 単 位 Min Q'ty	備 考 REMARKS
			SP 1400	SP 1440	SP 1800	SP 1840	SP 2100	SP 2140		
29	022700250	ロックナット	1	1	1	1	1	1		
30	028100250	ロックワッシャ	1	1	1	1	1	1		(b)
31	372010600	ウェイト ASS'Y	1	1	1	1	1	1		(b)
32	010101065	ボルト	2		2		2			
33	026100010	ワッシャ	2		2		2			
34	020100010	ナット	2		2		2			
35	020300008	ナット	2		2		2			
36	027100010	スプリングワッシャ	2		2		2	2		
			(a)						(b)	
			SP1400						10001~	
			SP1440						10001~	
			SP1800						11001~	
			SP1840	~11046					11047~	
			SP2100						11001~	
			SP2140						11001~	

バインダー
BINDER NO.
1 SP 3 0 0 6

22. フロントマスク, ボンネット
FRONT MASK, BONNET

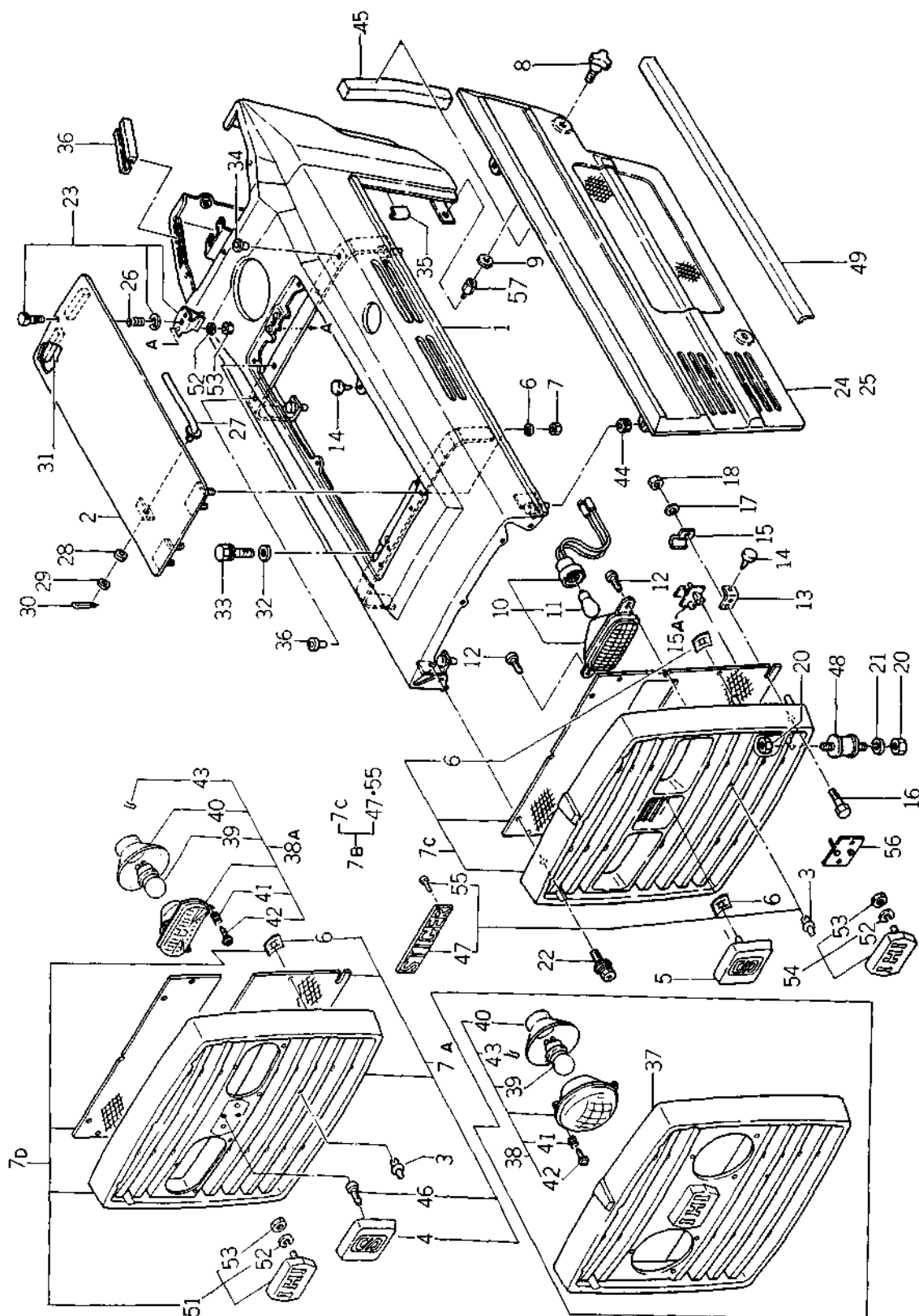

(1-63)

バインダー BINDER NO.	NO. 9-1987年, 8月
1SP3006	SUPPLEMENT NO. NO. 9-AUGUST, 1987

改訂番号 SUPPLEMENT NO.	年 月 NO. 9-1987年, 8月



22. フロントマスク, ボンネット
FRONT MASK, BONNET

管理コード

見出し 番号 REF.NO.	コード番号 CODE NO.	部 品 名 称		個 数						注 文 単 位 Min Qty	備 考 REMARKS
		PART	NAME	SP 1400	SP 1440	SP 1800	SP 1840	SP 2100	SP 2140		
1	350100660	ボンネット	BONNET	1	1	1	1	1	1		(c)
1	350100661	ボンネット	BONNET	1	1	1	1	1	1		(d)
1	350100662	ボンネット	BONNET	1	1	1	1	1	1		
2	350750700	カバー	COVER	1	1	1	1	1	1		
3	398460330	メクラセン	BLANK PLUG	2	2	2	2	2	2		
4	390100121	ネームプレート	NAME PLATE	1	1	1	1	1	1		
5	390100120	ネームプレート	NAME PLATE	1	1	1	1	1	1		
6	398370490	スピードナット	SPEED NUT	6	6	6	6	6	6		(f)
7A	350030101	フロントマスク ASS'Y	FRONT MASK ASS'Y	1	1	1	1	1	1		EXC.FRANCE, PORTUGAL & SWITZ EXC.SOVDE
7B	350030080	フロントマスク ASS'Y	FRONT MASK ASS'Y	1	1	1	1	1	1		(f)
E7C	350030090	フロントマスク ASS'Y	FRONT MASK ASS'Y	1	1	1	1	1	1		
7D	350030100	フロントマスク ASS'Y	FRONT MASK ASS'Y	1	1	1	1	1	1		(b)EXC.FRANCE
8	S498330050	ファスナ	FASTENER	4	4	4	4	4	4		
9	054109030	ガスケット	GASKET	4	4	4	4	4	4		
10	385100650	ランプ ASS'Y	LAMP ASS'Y	2	2	2	2	2	2		
11	385120270	バルブ; 12V 15W	BULB; 12V; 15W	2	2	2	2	2	2		
12	015109066	スクリュ	SCREW	4	4	4	4	4	4		
13	399111340	クランプ	CLAMP	2	2	2	2	2	2		
14	S398110110	ボウシソゴム	RUBBER	6	6	6	6	6	6		
15	S399110010	クランプ	CLAMP	2	2	2	2	2	2		
15A	S399111490	クランプ	CLAMP	2	2	2	2	2	2		AUGUST, 1984
16	S011100620	ボルト	BOLT	2	2	2	2	2	2		
17	S027100006	スプリングワッシャ	SPRING WASHER	2	2	2	2	2	2		
18	S020100006	ナット	NUT	2	2	2	2	2	2		
20	S020100008	ナット	NUT	2	2	2	2	2	2		
21	S027100008	スプリングワッシャ	SPRING WASHER	4	4	4	4	4	4		
22	S011150620	ボルト	BOLT	2	2	2	2	2	2		
23	398330210	ファスナ	FASTENER	5	5	5	5	5	5		
24	378102350	ガード; L	GUARD; L.H	1	1	1	1	1	1		
24	378102360	ガード; L	GUARD; L.H	1	1	1	1	1	1		EXC.SOVDE
											改訂番号 年 月
											No.7 - 1986年, 8月
											SUPPLEMENT NO.
											No.7 - AUGUST, 1986

フロントマスク, ボンネット FRONT MASK, BONNET

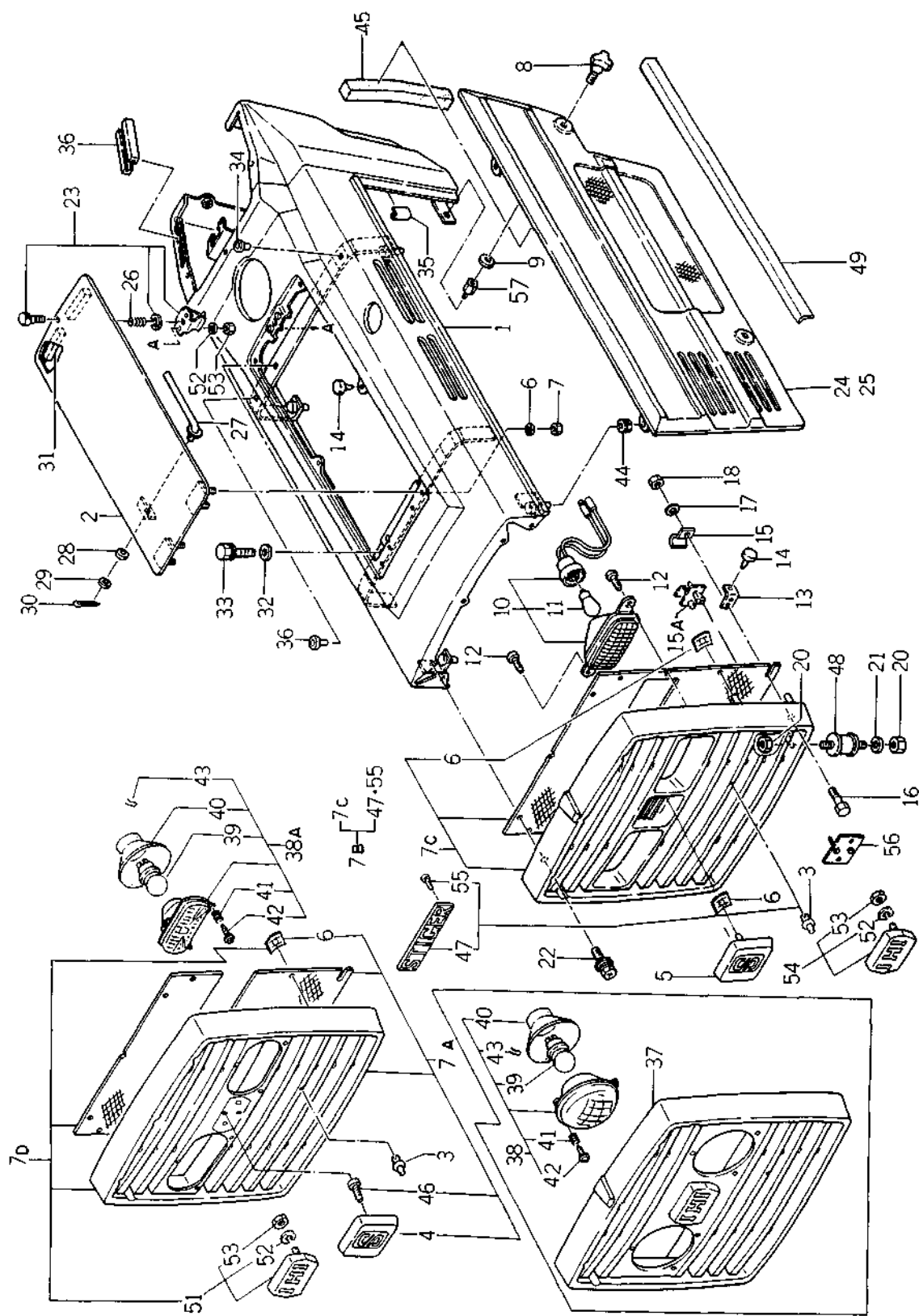

(1-65)



22. フロントマスク, ボンネット
FRONT MASK, BONNET

管理コード

見出し 番号 REF.NO.	コード番号 CODE NO.	部 品 名 称 PART NAME		個 数 Q'ty					注 文 単位 Min.Q'ty	備 考 REMARKS
				SP	SP	SP	SP	SP		
24	378102370	ガード; L	GUARD; L.H	1	1	(1)	(1)			() EXC.EGYPT
25	378102400	ガード; R	GUARD; R.H	1	1	1	1	1		() EXC.EGYPT
25	378102420	ガード; R	GUARD; R.H	1	1	(1)	(1)			EXC.SOVDE
25	378102410	ガード; R	GUARD; R.H	1	1	1	1	1		
26	398212040	スプリング	SPRING	1	1	1	1	1		
27	334711060	ロッド	ROD	1	1	1	1	1		
28	398112670	ゴム	RUBBER	1	1	1	1	1		
29	S026100006	ワッシャー	WASHER	1	1	1	1	1		
30	S030102015	スプリットピン	SPLIT PIN	1	1	1	1	1		
31	398130840	スポンジ	SPONGE	2	2	2	2	2		
32	S026100008	ワッシャー	WASHER	4	4	4	4	4		
33	S011300816	ボルト	BOLT	4	4	4	4	4		
34	S398460020	メクラセン; M8用	BLANK PLUG; FIT M8	2	2	2	2	2		
35	398113160	ゴム	RUBBER	2	2	2	2	2		
36	312430040	サポーター	SUPPORTER	2	2	2	2	2		
37	※ ※ ※	フロントマスク ASS'Y	FRONT MASK ASS'Y			1	1	1		(a)
38	385100510	ランプ ASS'Y	LAMP ASS'Y			1	1	1		EXC.FRANCE,
38A	385100740	ランプ ASS'Y	LAMP ASS'Y	1	1	1	1	1		PORTUGAL &
39	385120350	バルブ	BULB	1	1	1	1	1		SWITZERLAND
40	※ ※ ※	ブーツ	BOOT			2	2	2		N102
41	※ ※ ※	スプリング	SPRING			6	6	6		R1012
42	※ ※ ※	スクリュ	SCREW			6	6	6		R880
43	※ ※ ※	スプリング	SPRING			1	1	1		V48
44	398111560	ゴム	RUBBER			4	4	4		R1356
45	398130870	スポンジ	SPONGE	2	2	2	2	2		EXC.FRANCE,
46	015600310	スクリュ	SCREW	2	2	2	2	2		PORTUGAL & SWITZ
47	390100130	ネームプレート	NAME PLATE	1	1	1	1	1		EXC.SOVDE
48	398115230	ゴム	RUBBER	2	2	2	2	2		
49	398114310	ゴム; サイドモール	RUBBER			2(10)	2	2		() EXC.EGYPT
51	390100080	ネームプレート	NAME PLATE			1	1	1		(c)

バインダー
BINDER NO.
ISP3006

改訂番号 年 月
No.7 - 1986年, 8月
SUPPLEMENT NO.
No.7 - AUGUST, 1986



22. フロントマスク, ボンネット FRONT MASK, BONNET

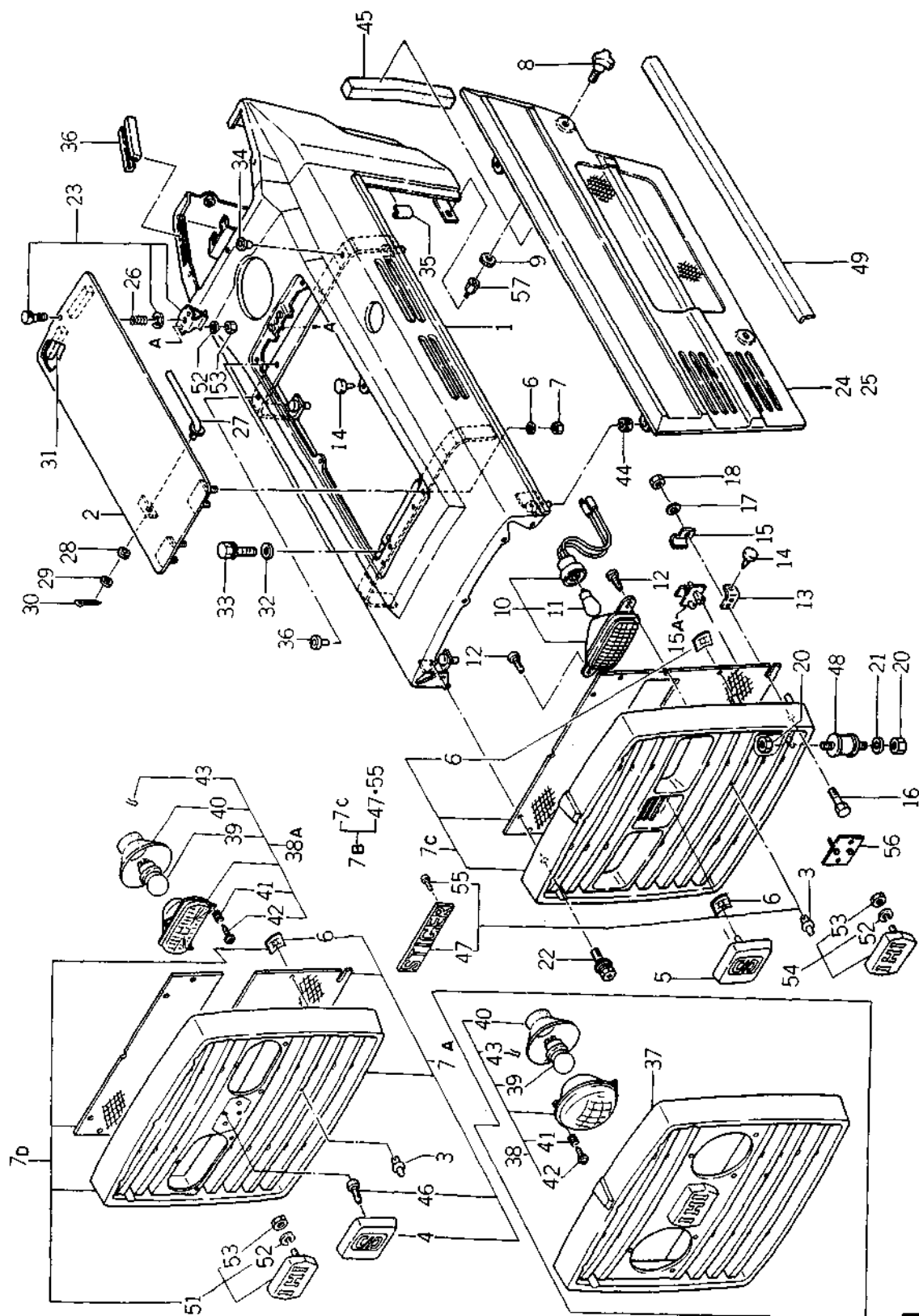

(1-67)

バインダー BINDER	NO. NO.
ISP3006	

改訂番号 SUPPLEMENT NO.	年月 No 9 - 1987年, 8月 No 9 - AUGUST, 1987
------------------------	---

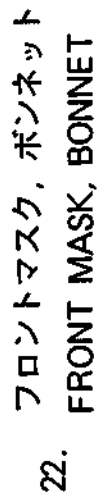

(1 - 68)



23. フロントアクスル (二駆)
FRONT AXLE (2WD)

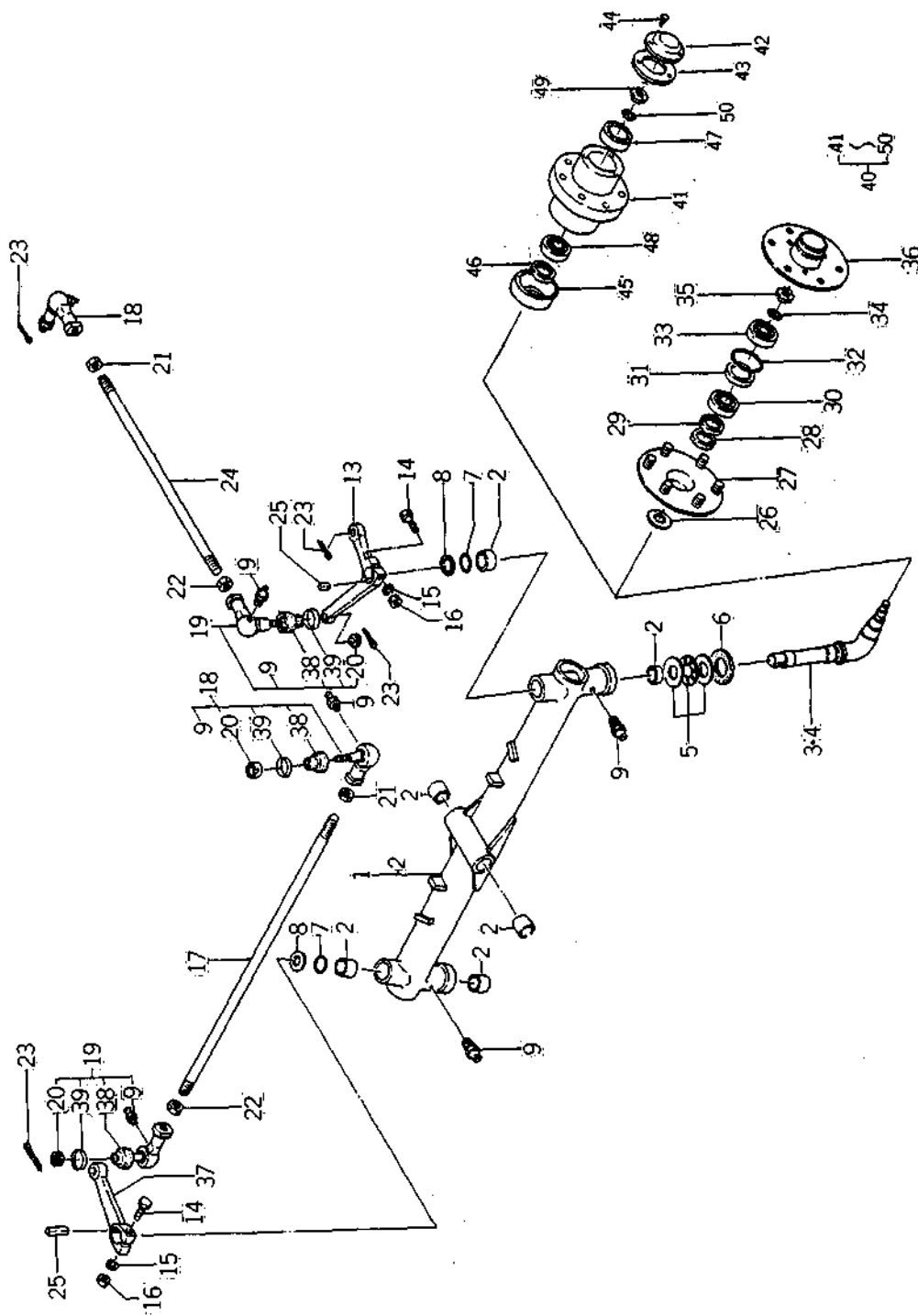

バインダー NO. BINDER NO.
ISP3006

(1-69)

改訂番号	年月	№7-1986年, 8月
SUPPLEMENT NO.		№7-AUGUST, 1986



23. フロントアックスル (二駆)
FRONT AXLE (2WD)

管理コード

見 出 番 号 REF. NO.	コ ー ド 番 号 CODE NO.	部 品 名 称 PART NAME	個				数		注 文 単 位 MinQty	備 考 REMARKS
			SP	1400	SP	1440	SP	1800	SP	
1	330020450	アックスルシャフト ASS'Y	1							330200470
1	330020451	アックスルシャフト ASS'Y	1							(a) 330200471
1	330021401	アックスルシャフト ASS'Y	1							(b)
2	S398510170	ブッシュ	6							
3	330301050	キングピン; L	1							
3	330301051	キングピン; L	1							
4	330301060	キングピン; R	1							
4	330301061	キングピン; R	1							
5	398560220	ベアリング ASS'Y	2							
6	S050301135	オイルシール; G35.48.5	2							
7	S052300250	O-RING; G25	2							
8	399210370	スペーサ	2							
9	S060610000	グリースニップル	6							
13	334521420	ナックルアーム; L	1							1/218219(2)
13	334521300	ナックルアーム; L	1							0460(a)
14	S010111055	ボルト	2							(b)
15	S027100010	スプリングワッシャー	2							
16	S020100010	ナット	2							
17	334711080	ロッド	1							(a)
17	334711500	ロッド	1							(b)
17	334711310	ロッド	1							August, 1986
18	334800330	タイロッドエンド; L	2							(a)
18	334800320	タイロッドエンド; L	2							(b)
19	334800340	タイロッドエンド; R	2							(a)
19	334800310	タイロッドエンド; R	2							(b)
20	334810090	キャッスルナット	4							
21	020109029	ナット; L	2							M14×1.5 左ネジ
22	020109028	ナット; R	2							M14×1.5 右ネジ
23	S030103025	スプリットピン	4							
24	334711080	ドラックロッド	1							



フロントアクスル (二駆)
23. FRONT AXLE (2WD)

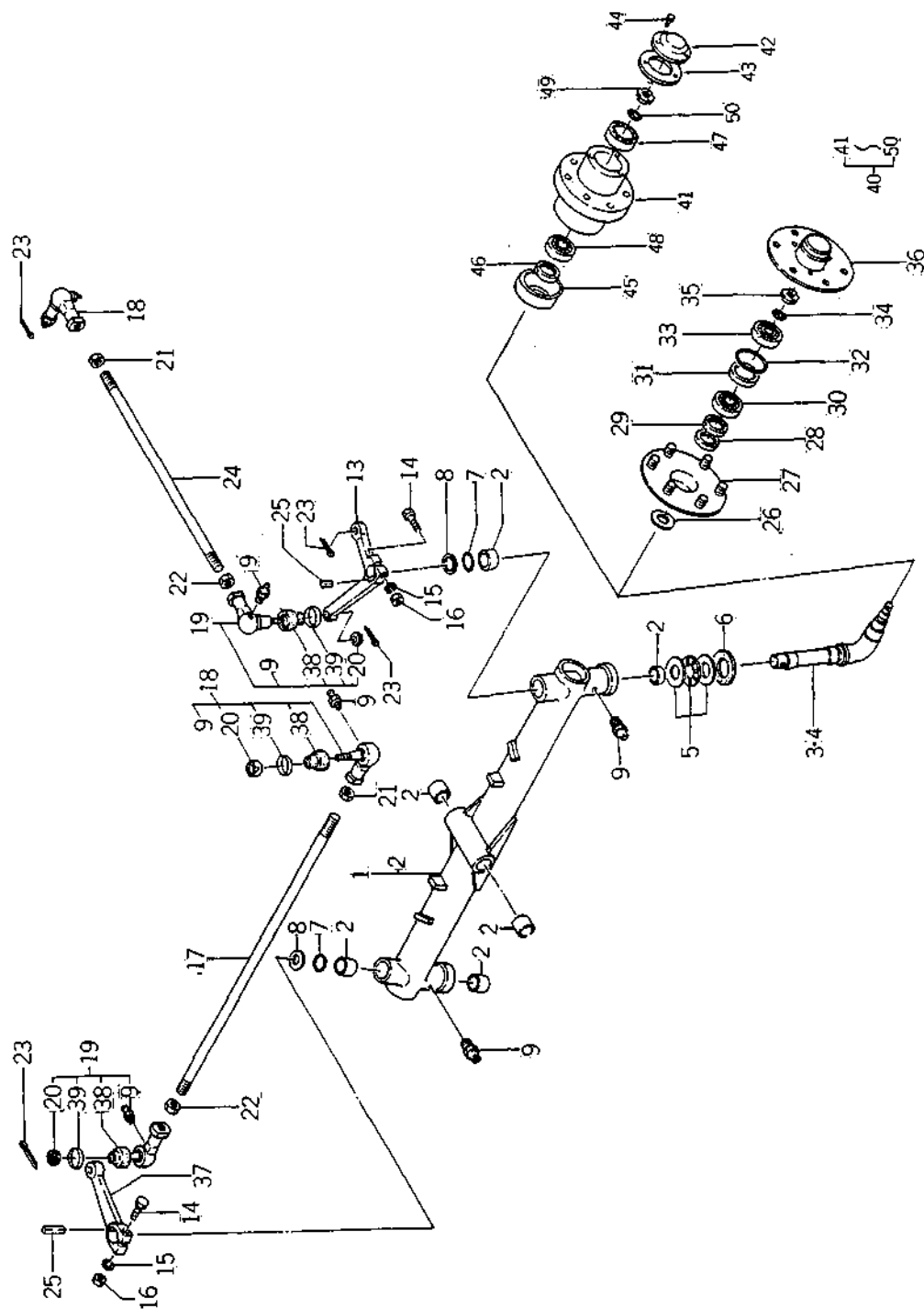

バインダー BINDER NO.	NO.
ISP3006	

(1 - 71)

改訂番号 SUPPLEMENT NO.	年月 No. 7 - 1986年, 8月
No. 7 - AUGUST, 1986	



フロントアックスル (二駆)
FRONT AXLE (2WD)

管理コード

見 出 番 号 REF. NO.	コ ー ド 番 号 CODE NO.	部 品 名 称 PART NAME	個				数 Q'ty		注 文 単 位 Min.Q'ty	備 考 REMARKS
			SP 1400	SP 1440	SP 1800	SP 1840	SP 2100	SP 2140		
24	334710341	ドラックロッド	1		1		1		1	φ14
24	334711650	ドラックロッド	1		1		1		1	φ16
25	034100710	キー	2		2		2		10	
26	399210650	スベーサ	2		2		2		1	0020
27	330450040	フロントホイールハブ	2		2		2		1	(a)
27	330450030	フロントホイールハブ	2		2		2		1	(b)
28	S050301130	オイルシール; G30425	2		2		2		5	
29	050103130	オイルシール; S30428	2		2		2		1	
30	S040106005	ベアリング	2		2		2		1	
31	399230800	カラー	2		2		2		5	
32	S052100460	O-RING; P46	2		2		2		10	
33	S040106204	ボールベアリング	2		2		2		1	
34	S028100200	ロックワッシャー	2		2		2		10	
35	S022700200	ロックナット	2		2		2		5	
36	330460250	フロントホイールハブ	2		2		2		1	(a)
36	330460240	フロントホイールハブ	2		2		2		1	(b)
37	334521290	アーム	1		1		1		1	(b) 0190
37	334521430	アーム	1		1		1		1	(a) 0190
38	334810170	ブーツ	4		4		4		1	
39	334810180	リング	4		4		4			
40	330040020	フロントホイールハブ ASS'Y	1		1		1			
41	330460510	フロントホイールハブ	2		2		2			
42	330380060	ホイールキャップ	2		2		2			
43	330990011	ガスケット	2		2		2			
44	011300612	ボルト	6		6		6			
45	399211360	スベーサ	2		2		2			(c)
46	050600030	オイルシール	2		2		2			
47	040106204	ボールベアリング	2		2		2			
48	040106005	ボールベアリング	2		2		2			
49	022700200	ロックナット	2		2		2			

バインダー
BINDER NO.
ISP3006



フロントアクスル (二駆)
23. FRONT AXLE (2WD)

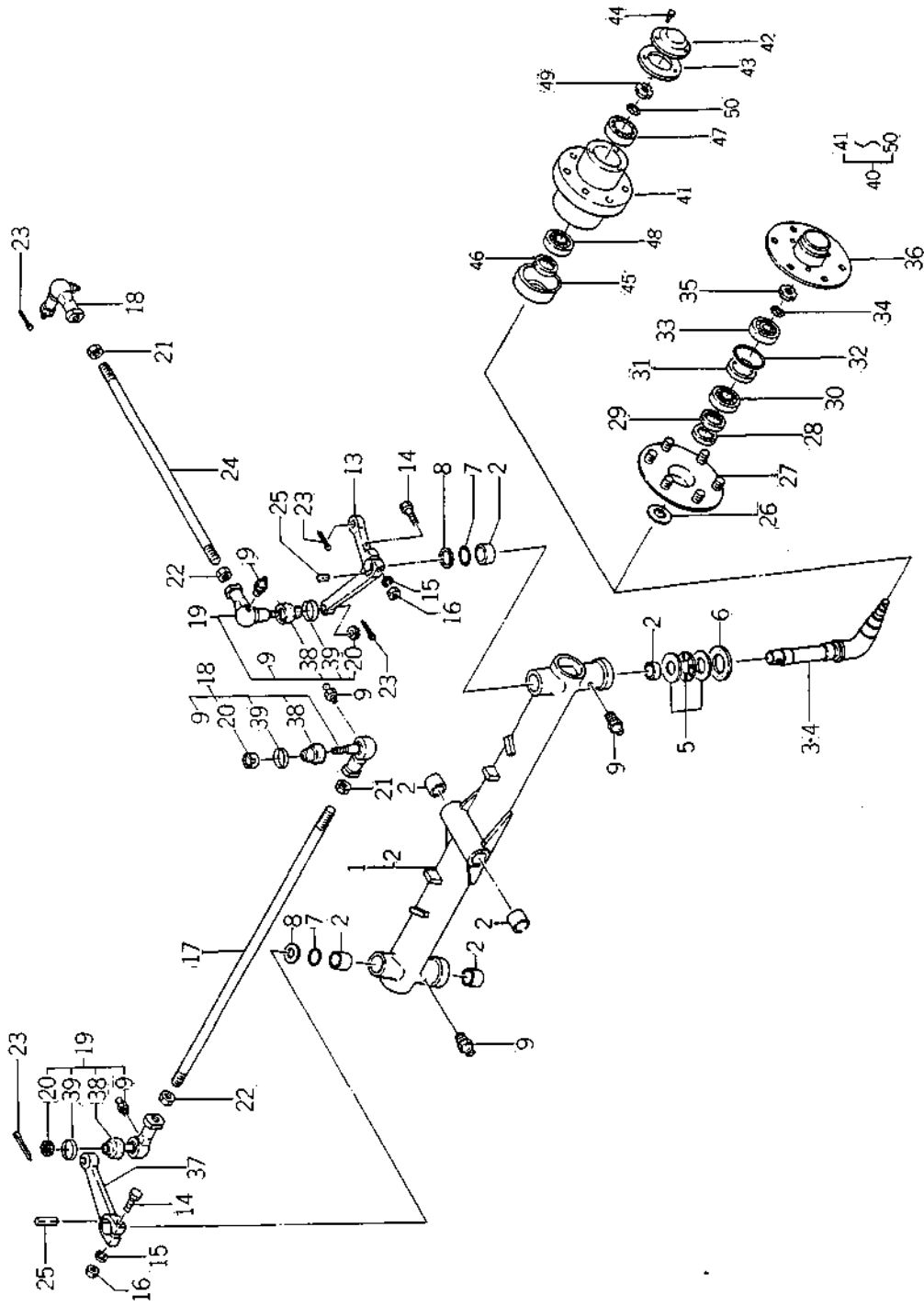

(1 - 72A)

バインダー NO.	改訂番号	年 月
BINDER NO.	№ 7	1986年, 8月
ISP3006	SUPPLEMENT NO.	№ 7 - AUGUST, 1986

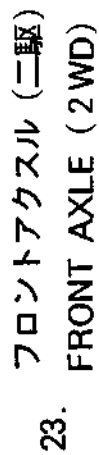

(1 - 72B)



フロントアクスル (四駆)
24. FRONT AXLE (4WD)

SP1840 ~11000

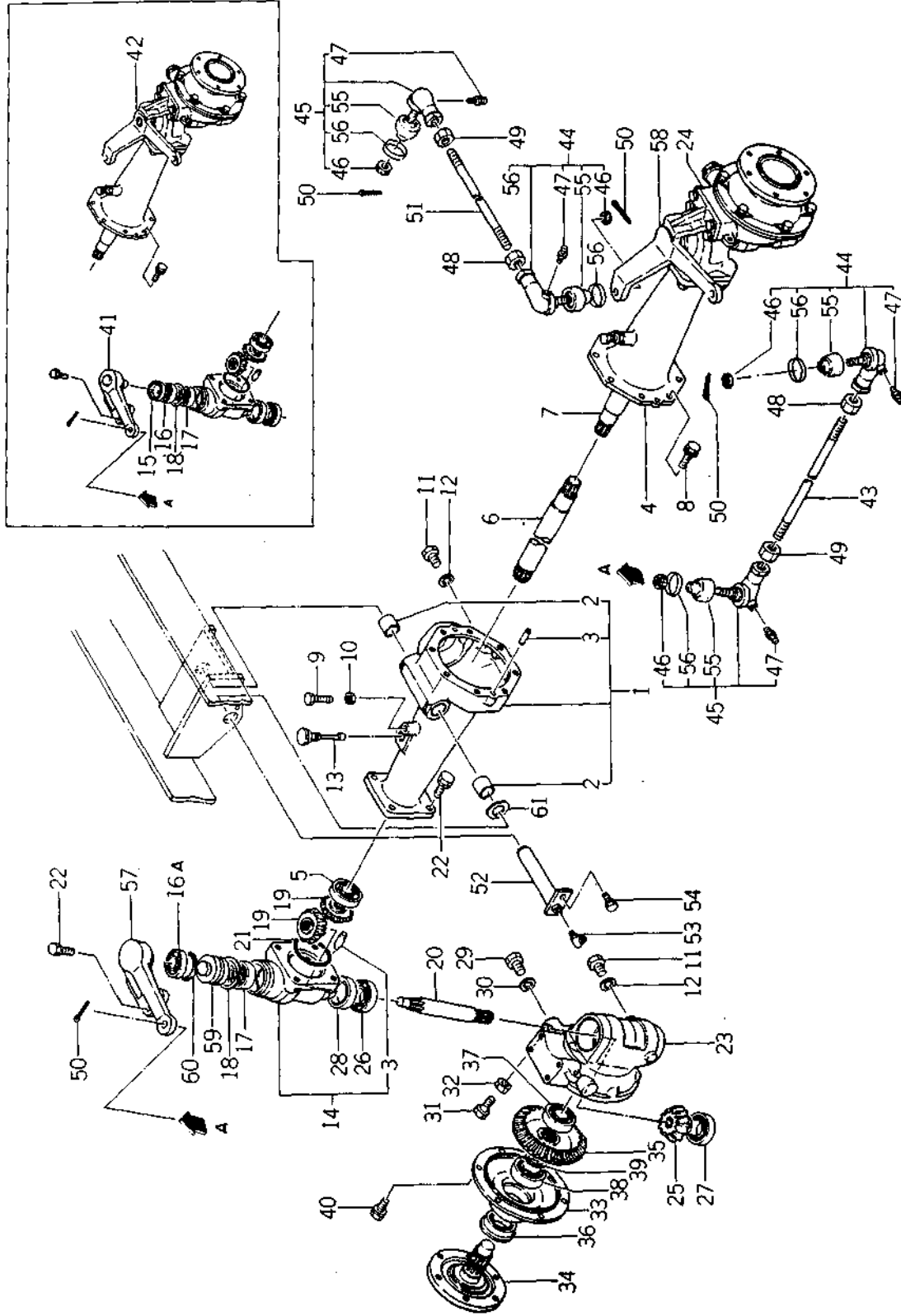

バインダー NO.
BINDER NO.
ISP3006

(1-73)

改訂番号	年月
SUPPLEMENT NO.	



フロントアクスル (四駆)
24. FRONT AXLE (4WD)

管理コード
SP1840 ~11000

見出 番号 REF.NO.	コード番号 CODE NO.	部 品 名 称 PART NAME	個 数 Q'ty	注 文 単位 Min Q'ty	備 考 REMARKS
1	326020900	ケーシング ASS'Y	1	1	326340700
2	S398510150	ブッシュ	2	5	
3	S030500820	ロックピン	4	10	
4	326340690	ホイールシャフトケース; L	1	1	
5	S040106304	ベアリング	2	1	
6	326210690	デフシャフト; R	1	1	(a)
6	326210691	デフシャフト; R	1	1	(b)
6	326210692	デフシャフト; R	1	1	(a)
7	326210680	デフシャフト; L	1	1	(b)
7	326210681	デフシャフト; L	1	1	
8	S011310825	ボルト	8	10	
9	S010111030	ボルト	2	10	
10	S020100010	ナット	3	10	
11	S010101212	ボルト	3	10	
12	S025100012	シールワッシャ	3	10	
13	398400241	ゲージ; オイル	1	1	
14	322011860	ケーシング ASS'Y	2	1	322111271
15	050209052	オイルシール	2	1	(c)
16	S040106204	ベアリング	2	1	(c)
16A	S040136204	ベアリング	2	1	(d)
17	S040106303	ベアリング	2	1	
18	S036500047	スナップリング	2	5	
19	326240290	ファイナルピニオン; アイドラ	4	1	
20	322511090	ドライブシャフト; アイドラ	2	1	
21	S052300650	オリング; G65	2	10	
22	S011311025	ボルト	16	10	
23	322111262	ミッションケース; ファイナルR	1	1	
24	322111290	ミッションケース; ファイナルL	1	1	
25	326240280	ファイナルピニオン; ファイナル	2	1	
26	042509003	ベアリング	2	1	

バイダー
BINDER NO.
1SP3006

(1-74)

改訂番号 年月
SUPPLEMENT NO.



フロントアクスル (四駆)
24. FRONT AXLE (4WD)

SP1840 ~11000

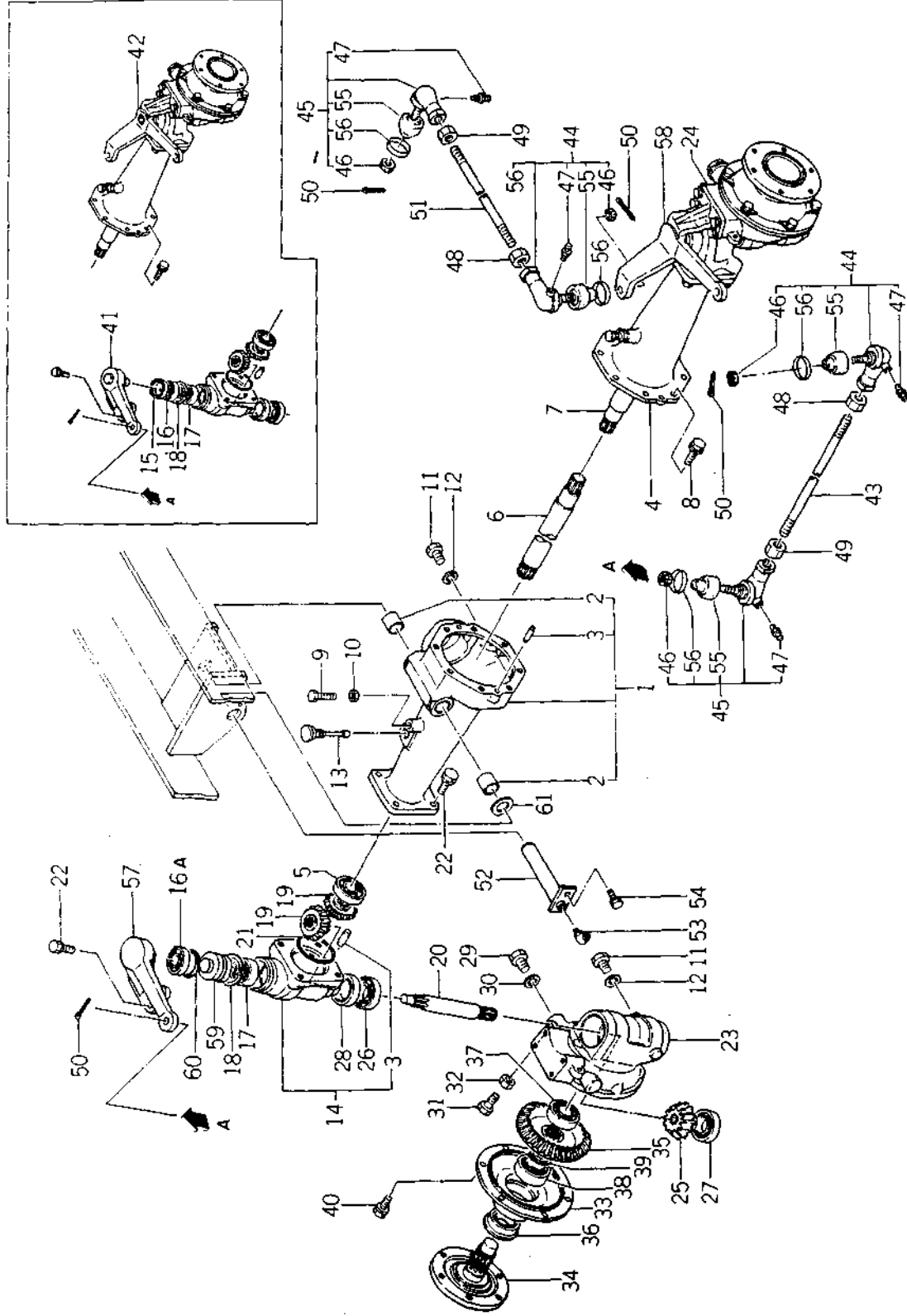

バインダー BINDER	NO. NO.
ISP3006	

(1-75)

改訂番号 SUPPLEMENT NO.	年月 MONTH YEAR



24. フロントアックスル (四駆)
FRONT AXLE (4WD)

管理コード
SP1840 ~11000

見出し 番号 REF.NO.	コード番号 CODE NO.	部品名 PART NAME	個数 Q'ty	注文 単位 MinQty	備考 REMARKS
27	S040106006	ボールベアリング			
28	050600038	オイルシール; 38 泥水			
29	S064600016	プラグ			
30	S025100016	シールワッシャ			
31	S010100820	ボルト			
32	S020100008	ナット			
33	322210630	ケースカバー; ファイナル			
33	322210631	ケースカバー; ファイナル			
34	326310660	ホイールシャフト			
35	326370450	ファイナルギヤ; ベベル			
36	050609821	オイルシール			
36	050609034	オイルシール			
37	S040106205	ボールベアリング			
38	S040106206	ボールベアリング			
39	S036100030	スナップリング			
40	S011310820	ボルト			
41	330030100	キングピン ASS'Y; R			
42	330030090	キングピン ASS'Y; L			
43	334711050	ロッド; タイロッド			
44	334800340	タイロッドエンド; R			
45	334800330	タイロッドエンド; L			
46	334810090	キャッスルナット			
47	060610000	グリースニップル			
48	020109028	ナット; R			
49	020109029	ナット; L			
50	S030103025	スプリットピン			
51	334711080	ロッド; ドラック			
52	330510180	ピボットシャフト			
53	S060300000	グリースニップル			
54	S011300816	ボルト			
		BALL BEARING			
		OIL SEAL; 38 MAD			
		PLUG			
		SEAL WASHER			
		BOLT			
		NUT			
		COVER; FINAL			
		COVER; FINAL			
		WHEEL SHAFT			
		FINAL GEAR; BEVEL			
		OIL SEAL			
		OIL SEAL			
		BALL BEARING			
		BALL BEARING			
		SNAP RING			
		BOLT			
		KING PIN ASS'Y; R.H			
		KING PIN ASS'Y; L.H			
		ROD; TIE ROD			
		TIE ROD END; R.SCREW			
		TIE ROD END; L.SCREW			
		CASTLE NUT			
		GREASE NIPPLE			
		NUT; R.SCREW			
		NUT; L.SCREW			
		SPLIT PIN			
		ROD DRAG			
		PIVOT SHAFT			
		GREASE NIPPLE			
		BOLT			

バインダー
BINDER NO.
1SP3006

(1 - 76)

改訂番号 年月
No.7 - 1986年, 8月
SUPPLEMENT NO.
No.7 - AUGUST, 1986



フロントアクスル (四駆)
24. FRONT AXLE (4WD)

SP1840 ~11000

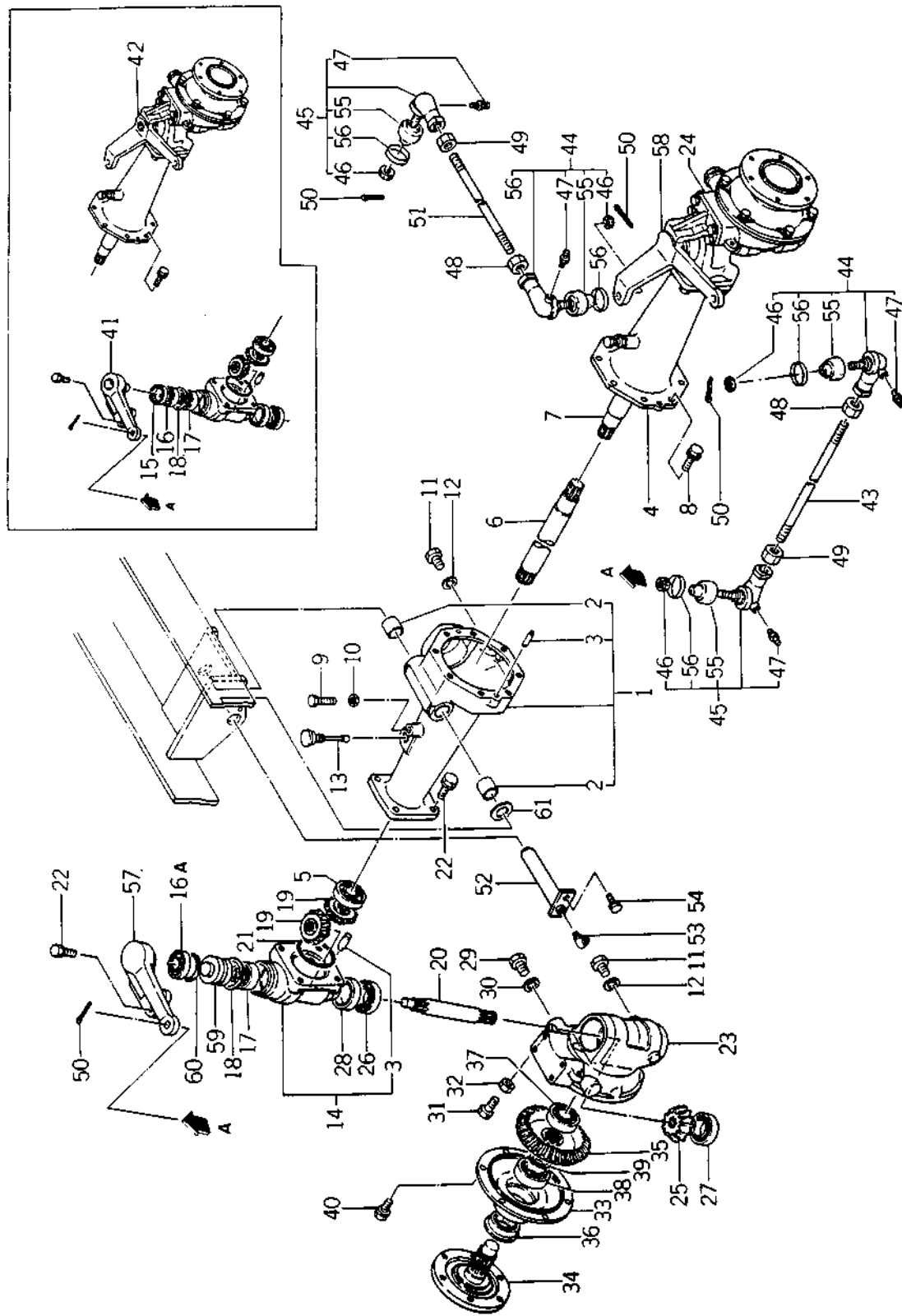

バインダー NO.
BINDER NO.
1SP3006

(1-77)

改訂番号	年月
SUPPLEMENT NO.	

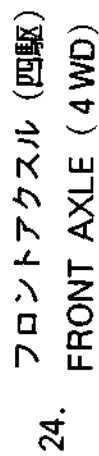

バイナ - NO.
BINDER NO.
ISP3006



フロントアクスル (四駆)
24A. FRONT AXLE (4WD)

SP1440 10001~
SP1840 11001~
SP2140 11001~

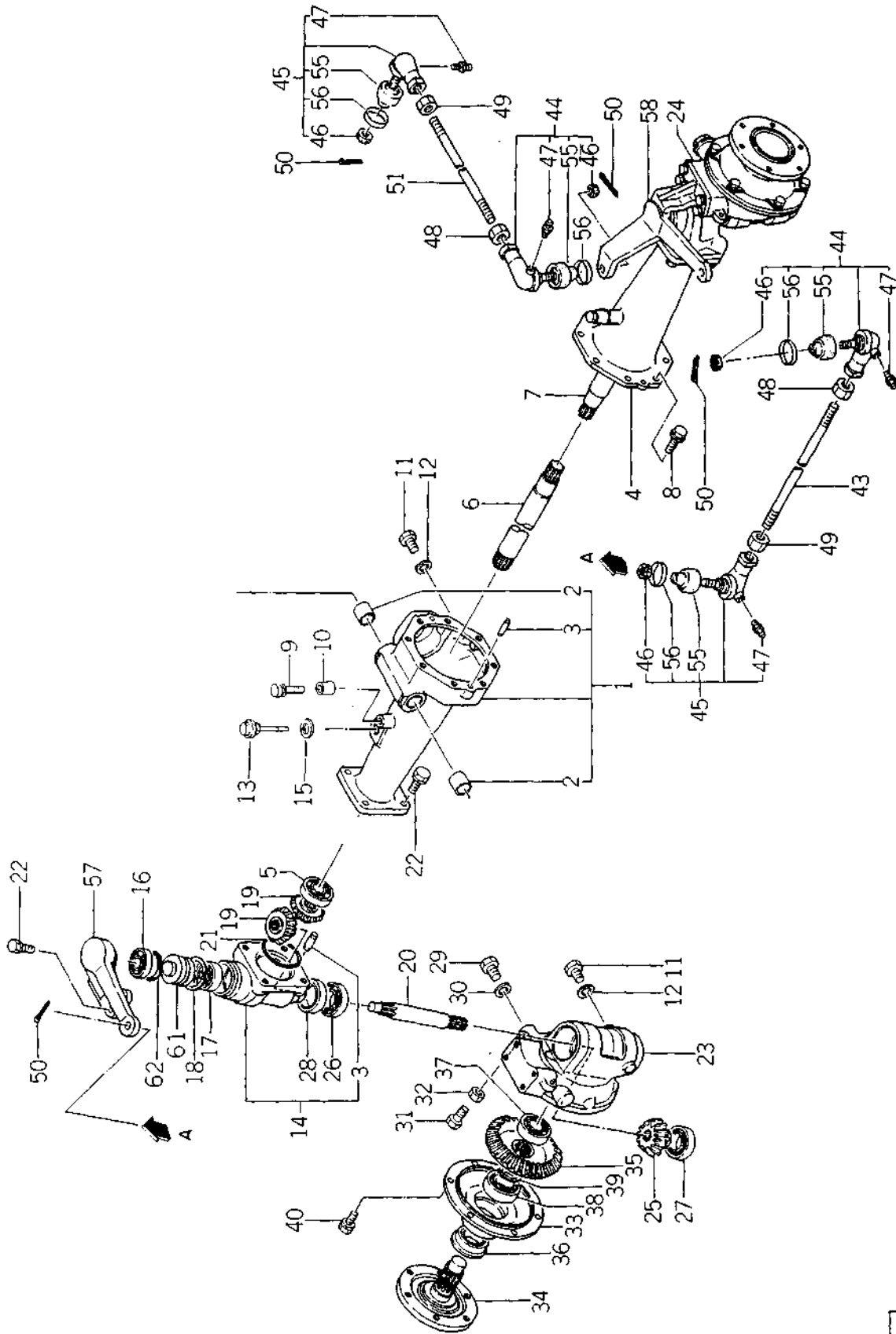

ハイlander	NO.
BINDER	NO.
IS P 3 0 0 6	

(1 - 79)

改訂番号	年月
SUPPLEMENT NO.	



フロントアクスル (四駆)
24A. FRONT AXLE (4WD)

SP1440 10001~
SP1840 11001~
SP2140 11001~

管理コード

見出し 番号 REF.NO.	コード番号 CODE NO.	部 品 名 PART NAME	個 数 Q'ty					注 文 単 位 Min Q'ty	備 考 REMARKS
			SP 1400	SP 1440	SP 1800	SP 1840	SP 2100	SP 2140	
1	326021151	ケーシング ASS'Y				1		1	(a)
1	326021152	ケーシング ASS'Y				1		1	(b)
1	326021153	ケーシング ASS'Y				1		1	(c)
2	398510150	ブッシュ		1		2		2	(a)
2	398511490	ブッシュ		2		2		2	(b)
3	030500820	ノックピン		4		4		4	
4	326341100	ホイールシャフトケース; L				1		1	(a)
4	326341101	ホイールシャフトケース; L		1		1		1	(c)
5	040106304	ボールベアリング		2		2		2	
6	326210692	デフシャフト; R		1		1		1	
7	326210682	デフシャフト; L		1		1		1	
7	326210683	デフシャフト; L		1		1		1	
8	011310825	ボルト		8		8		8	
9	011311030	ボルト		2		2		2	
10	399233270	カラー		2		2		2	
11	010101212	ボルト		3		3		3	
12	025100012	シールワッシャ		3		3		3	
13	398400130	ゲージ; オイル		1		1		1	
14	322013101	ケーシング ASS'Y		2		2		2	
15	398990050	ガスケット		1		1		1	32211271
16	040136204	ボールベアリング		2		2		2	
17	040106303	ボールベアリング		2		2		2	
18	036500047	スナップリング		2		2		2	
19	326240290	ファイナルピニオン; アイドラ		4		4		4	
20	322511090	ドライブシャフト; アイドラ				2		2	
20	322511310	ドライブシャフト; アイドラ				(2)		(2)	(d) EXC.EGYPT
21	052300650	オリング; G65		2		2		2	
22	011311025	ボルト		16		16		16	
23	322111952	ミッションケース; ファイナルR				1		1	(d) EXC.EGYPT
23	322112000	ミッションケース; ファイナルR		1		(1)		1	

(1-80)

改訂番号 年月 改訂番号 年月
No.7-1986年, 8月
SUPPLEMENT NO. No.7-AUGUST, 1986

バインダー
BINDER NO.
1SP3006



24A. フロントアックスル (四駆)
FRONT AXLE (4WD)

SP1440 10001~
SP1840 11001~
SP2140 11001~

管理コード

見出 番号 REF.NO.	コード番号 CODE NO.	部 品 名 称 PART NAME	個 数 Qty					注 文 単位 MinQty	備 考 REMARKS
			SP 1400	SP 1440	SP 1800	SP 1840	SP 2100	SP 2140	
24	322111900	ミッションケース; ファイナル				1		1	(d)) EXC.EGYPT
24	322112000	ミッションケース; ファイナル				(1)			
25	326240280	ファイナルピニオン; ファイナル				2		2	
26	042509003	ボールベアリング				2		2	
27	040106006	ボールベアリング				2		2	
28	050600038	オイルシール; φ38 泥水				2		2	
29	064600016	プラグ				2		2	
30	025100016	シールワッシャ				2		2	
31	010100820	ボルト				2		2	
32	020100008	ナット				2		2	
33	322211301	ケースカバー; ファイナル				2		2	
34	326311000	ホイールシャフト				2		2	
35	326370450	ファイナルギヤ; ベベル				2		2	φ14 φ16
36	050609034	オイルシール				2		2	
37	040106205	ボールベアリング				2		2	
38	040106206	ボールベアリング				2		2	
39	036100030	スナップリング				2		2	
40	011310820	ボルト				12		12	
43	334711450	ロッド; タイロッド				1		1	
43	334711451	ロッド; タイロッド				1		1	
44	334800310	タイロッドエンド; R				2		2	
45	334800320	タイロッドエンド; L				2		2	
46	334810090	キャッスルナット				4		4	
47	060610000	グリースニップル				4		4	M14×1.5 R.SCREW M14×1.5 L.SCREW φ14 φ16
48	020109028	ナット; R				2		2	
49	020109029	ナット; L				2		2	
50	030103025	スプリットピン				4		4	
51	334710341	ロッド; ドラック				1		1	
51	334711650	ロッド; ドラック				1		1	
55	334810170	ブーツ				4		4	



フロントアックスル (四駆)
24A. FRONT AXLE (4WD)

SP1440 10001~
SP1840 11001~
SP2140 11001~

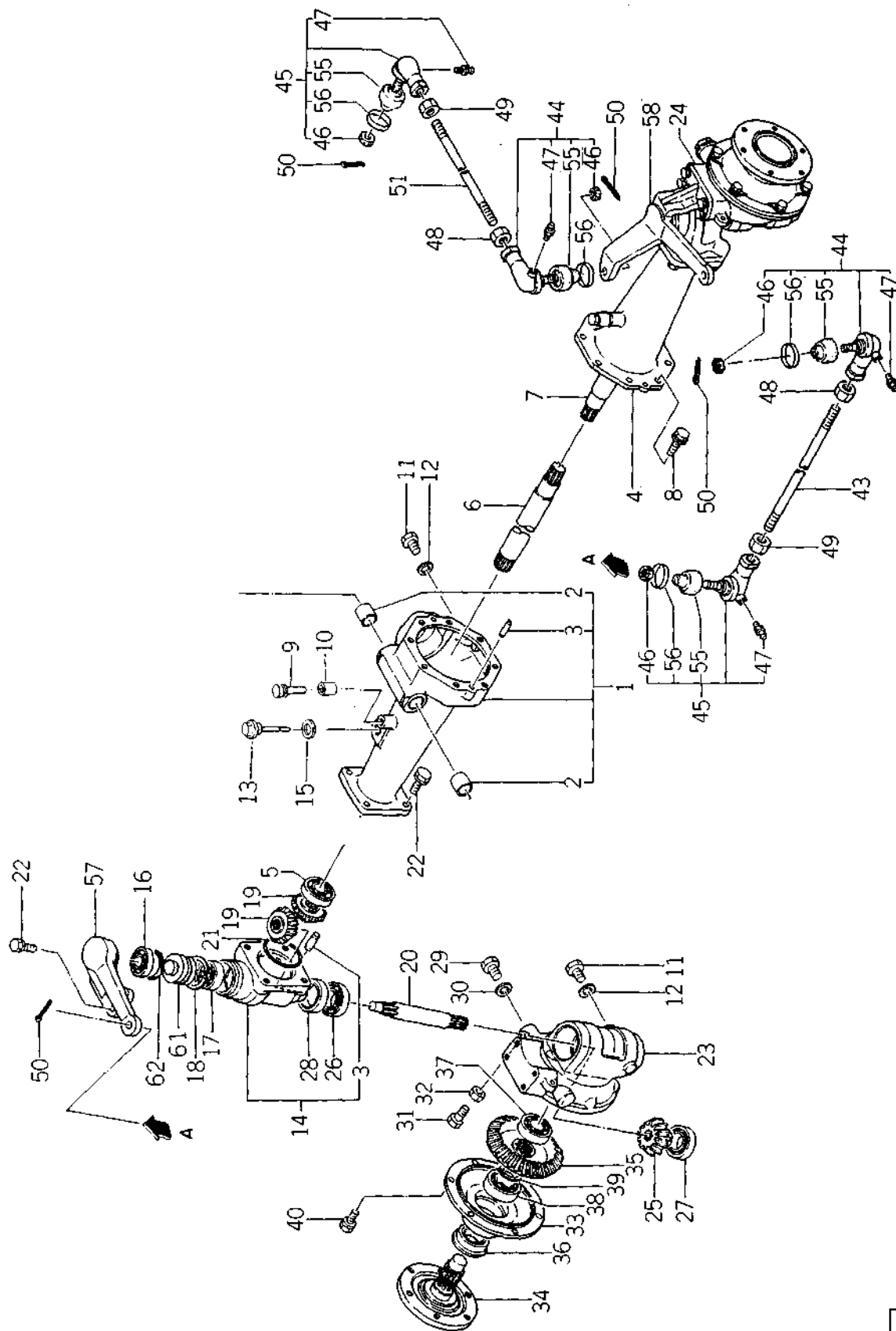

バインダー BINDER	NO. NO.
1 SP3006	

(1 - 83)

改訂番号 SUPPLEMENT NO.	年月 YEAR MONTH
------------------------	------------------

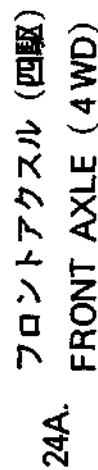

SP1440 10001~
SP1840 11001~
SP2140 11001~

見出 番号 REF.NO	コード番号 CODE NO.	部 品 名 称		注 文 単位 MinQty	備 考 REMARKS
		PART	NAME		
56	334810180	リング	RING		
57	334522351	ア-ム; R	ARM; R.H	4	
57	334522352	ア-ム; R	ARM; R.H	1	
57	334522352	ア-ム; R	ARM; R.H	1	
58	334522502	ア-ム; L	ARM; L.H	(1)	
58	334522401	ア-ム; L	ARM; L.H	1	
58	334522402	ア-ム; L	ARM; L.H	1	
58	334522452	ア-ム; L	ARM; L.H	(1)	
61	330310711	キングピン	KING PIN	2	
62	052300400	O-RING	O-RING	2	

	(a)	(b)	(c)	(d)
SP1400	—	—	—	—
SP1440	—	10001~	10001~	—
SP1800	—	—	—	—
SP1840	~11000	—	11001~	~11133
SP2100	—	—	—	—
SP2140	~11000	—	11001~	—

改訂番号	年 月	改訂番号	年 月
7	1986年, 8月	7	1986年, 8月
SUPPLEMENT NO.		SUPPLEMENT NO.	

バインダー BINDER NO.	SP3006

(1 - 84)



フロントデフ

25. FRONT DIFFERENTIAL

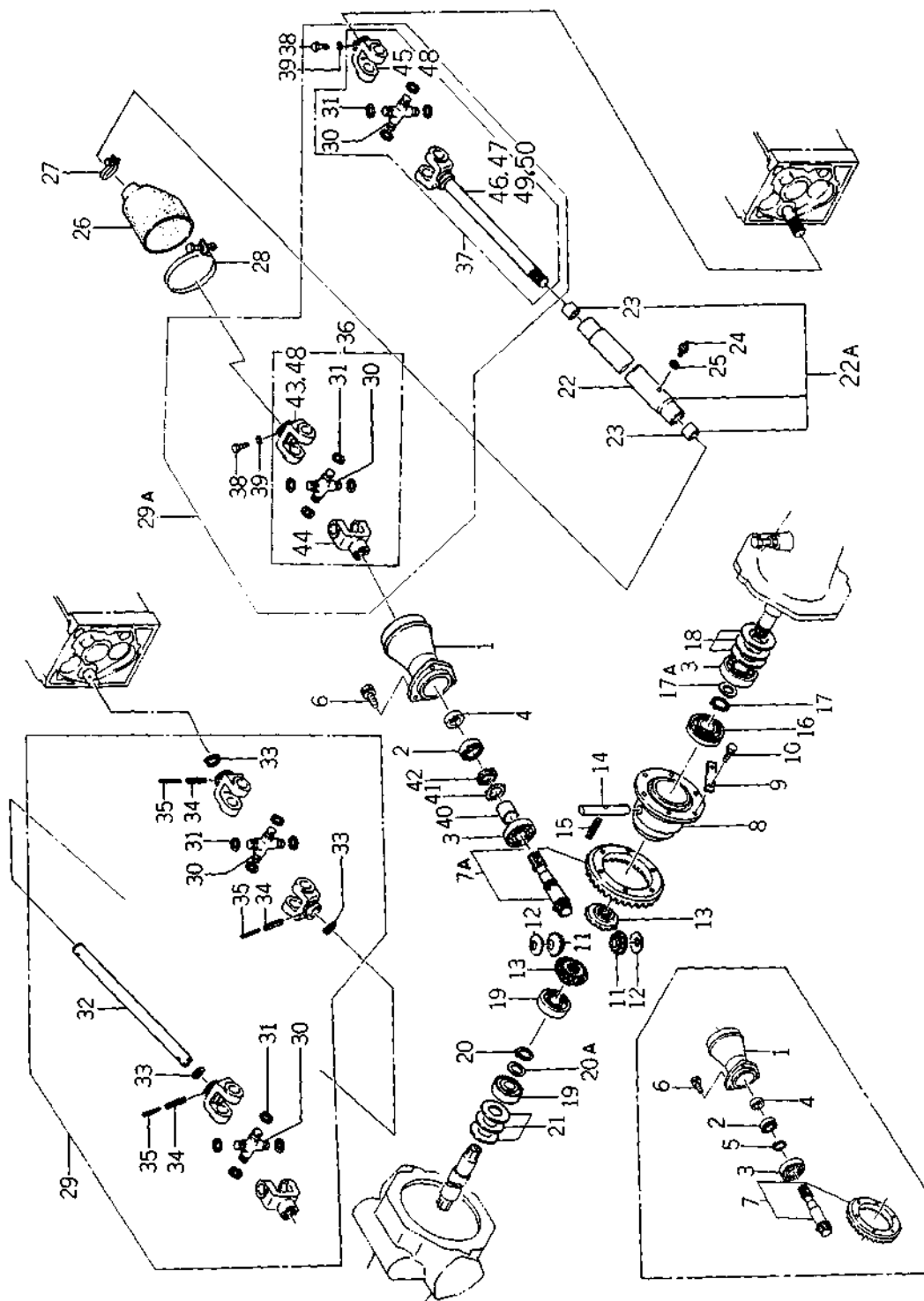

バインダー NO.	№ 9 - 1987年, 8月
BINDER NO.	№ 9 - AUGUST, 1987
1SP3006	

改訂番号	年 月	№ 9 - 1987年, 8月
SUPPLEMENT NO.		№ 9 - AUGUST, 1987



25. フロントデフ
FRONT DIFFERENTIAL

管理コード

見出し 番号 REF.NO.	コード番号 CODE NO.	部 品 名 称 PART NAME	備 数 Q'ty				注 文 単位 MinQ'ty	備 考 REMARKS
			SP 1400	SP 1440	SP 1800	SP 1940	SP 2100	SP 2140
1	322260630	ベアリングホルダ				1		1
1	322260851	ベアリングホルダ				1		1
2	S040106004	ベアリング				1		1
3	S040106305	ベアリング				2		2
4	050202220	オイルシール D20358				1		1
5	S036100025	スナップリング				1		10
6	S011310820	ボルト				3		10
7	322050400	ドライブピニオン ASS'Y				1		1
7A	322050401	ドライブピニオン ASS'Y				1		1
7A	322050402	ドライブピニオン ASS'Y				1		1
8	326110490	デフゲージ				1		1
9	399310150	ロックワッシャ				3		10
10	S010110816	ボルト				6		10
11	326160060	デフピニオン				2		1
12	399261070	スラストワッシャ				2		5
13	326140200	デフギヤ				2		1
14	326130160	ピニオンシャフト				1		1
15	S030300540	スプリングピン				1		10
16	S040156305	ベアリング; 6305NR				1		1
17	S036100025	スナップリング				1		10
17A	399211140	スペーサ				1		5
18	S199280630	シム; 0.1				A/R		5
18	S199280640	シム; 0.2				A/R		5
18	S199280650	シム; 0.5				A/R		5
19	S040106304	ベアリング				2		1
20	S036100020	スナップリング				1		10
20A	399211130	スペーサ				1		5
21	S199281030	シム; 0.1				A/R		5
21	S199281040	シム; 0.2				A/R		5
21	S199281050	シム; 0.5				A/R		5

バインダー
BINDER NO.
ISP3006

(1-86)

改訂番号 年月
SUPPLEMENT NO.



25. フロントデフ
FRONT DIFFERENTIAL

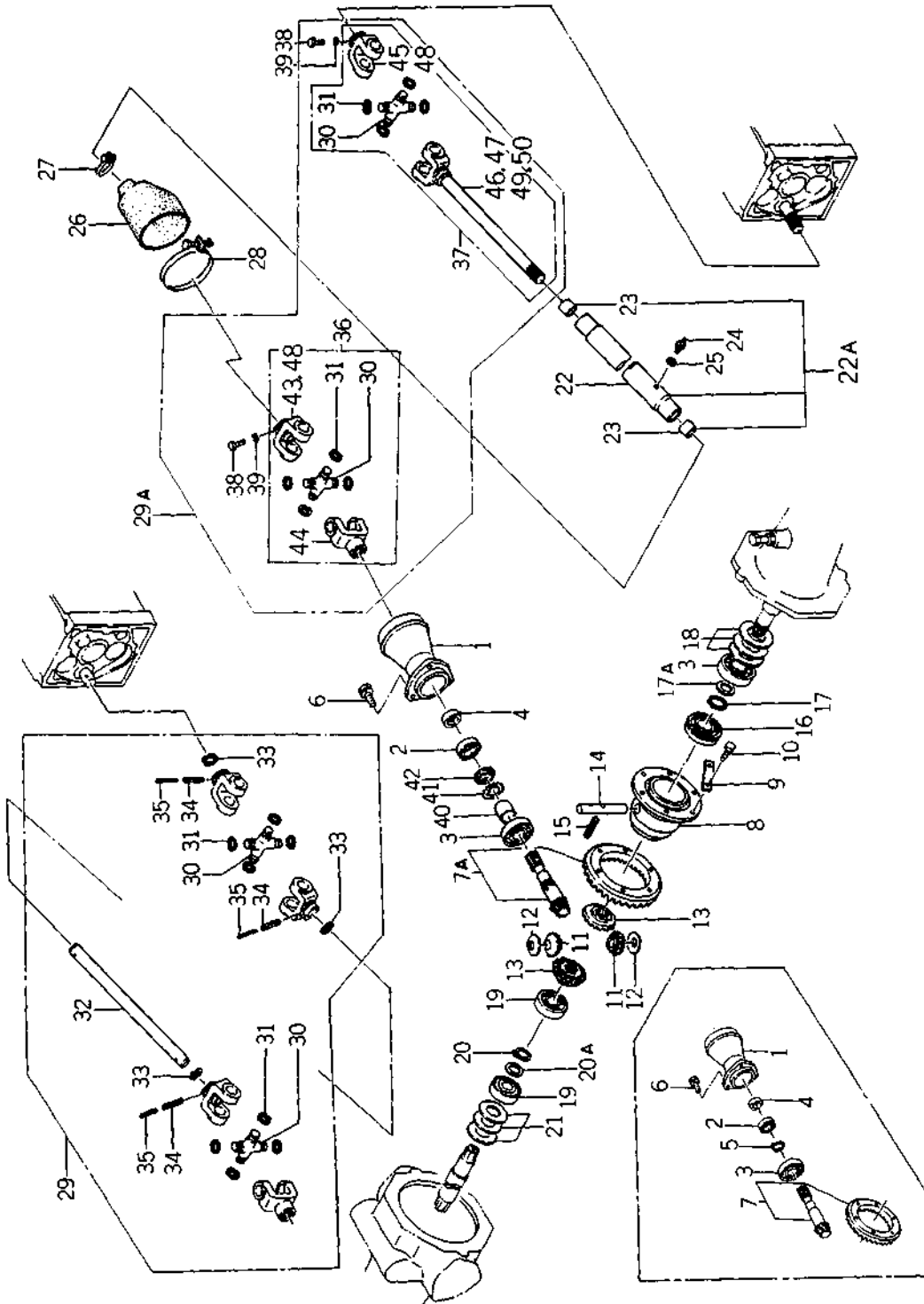

バインダー BINDER	NO. NO.
ISP3006	

(1 - 87)

改訂番号 SUPPLEMENT NO.	年月 NO. 9 - 1987年, 8月
1987年, 8月 AUGUST, 1987	



フロントデフ
FRONT DIFFERENTIAL

25.

見出 番号 REF.NO	コード番号 CODE NO.	部 品 名 PART NAME	価 値					数 量		注 文 単 位 MinQty	備 考 REMARKS
			SP	SP	SP	SP	SP	SP	SP		
22	320170450	アブラドメカン								1	(j)
22A	320020010	アブラドメカン ASS'Y								1	(k)
23	398511340	ブッシュ								1	
24	060610000	グリースニップル								10	
25	026100006	ワッシャ								10	
26	398112840	ゴム								5	
27	067100033	ホースバンド; φ32								5	
28	067100092	ホースバンド; φ92								5	
29	398380150	ジョイント ASS'Y								1	(c)
29A	398380151	ジョイント ASS'Y								1	(d)
29A	398380152	ジョイント ASS'Y									(e) (j)
29A	398380290	ジョイント ASS'Y									(k)
29A	398380182	ジョイント ASS'Y								1	(j)
29A	398380300	ジョイント ASS'Y								1	(k)
30	518120160	ジャーナルキット								1	
31	036500020	スナックプリング								10	
32	322511130	ドライブシャフト								1	(c)
33	036100036	スナックプリング								10	(c)
34	030300632	スプリングピン								10	(c)
35	030303532	スプリングピン								10	(c)
36	398380190	クロスジョイント; F								1	(d) (j)
36	398380310	クロスジョイント; F								1	(k)
37	398380200	クロスジョイント; R									(d)
37	398380201	クロスジョイント; R									(e) (j)
37	398380320	クロスジョイント; R								1	(k)
37	398380211	クロスジョイント; R								1	(i) (j)
37	398380330	クロスジョイント; R								1	(k)
38	010109262	ボルト								2	(d)
38	010109265	ボルト								2	(e)
39	027100008	スプリングワッシャ								2	(d)



25. フロントデフ
FRONT DIFFERENTIAL

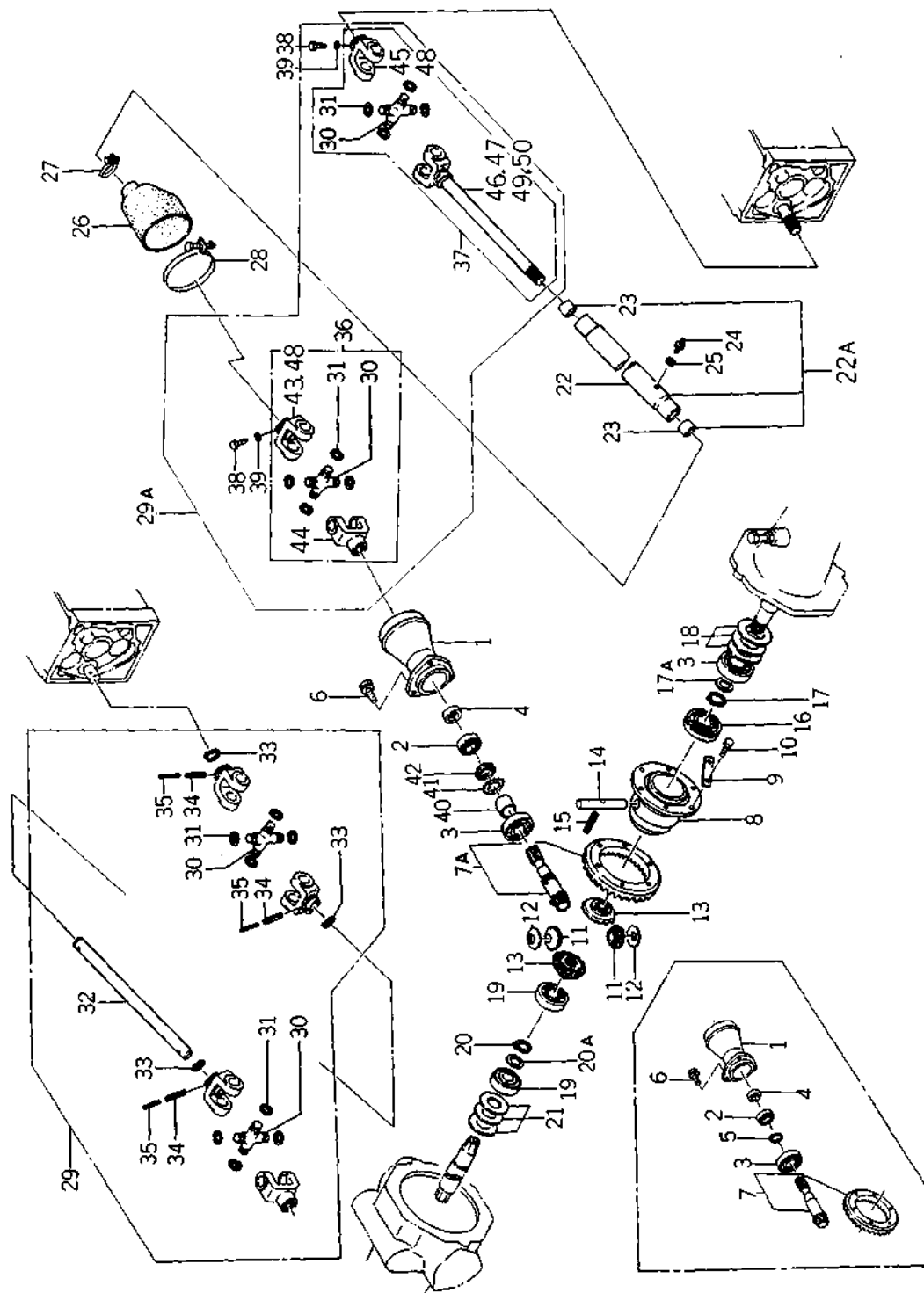

バインダー BINDER	NO.
1SP3006	

(1-89)

改訂番号 SUPPLEMENT NO.	年月 No. 9 - 1987年. 8月
	No. 9 - AUGUST, 1987



25. FRONT DIFFERENTIAL



FRONT DIFFERENTIAL

管理コード

見出し 番号 REF.NO.	コード番号 CODE NO.	部 品 名 称		個 数 Q'ty						注 文 単位 Min.Q'ty	備 考 REMARKS
		PART	NAME	SP 1400	SP 1440	SP 1800	SP 1840	SP 2100	SP 2140		
40	399233390	カラ-	COLLAR		1		1		1	1	(g)
41	028100250	ロックワッシャー	LOCK WASHER		1		1		1	1	(g)
42	022700250	ロックナット	LOCK NUT		1		1		1	1	(g)
43	518110280	スプラインヨーク	SPLINE YORK		1		1		1		(d) (j)
44	518110310	スプラインヨーク	SPLINE YORK		1		1		1		(e)
45	518110300	スプラインヨーク	SPLINE YORK		1		1		1		(j)
46	518110290	スプラインヨーク	SPLINE YORK		1		1		1		(e) (j)
47	518110320	スプラインヨーク	SPLINE YORK		1		1		1		(i) (j)
48	518110300	スプラインヨーク	SPLINE YORK		2		2		2		(k)
49	518110340	スプラインヨーク	SPLINE YORK		1		1		1		(k)
50	518110300	スプラインヨーク	SPLINE YORK						1		(k)

SP1440										(f)
SP1840	~10032	10033 ~	~10176	10177 ~		10215 ~			~10302	
SP2140						~11007				

SP1440										(k)
SP1840	10303 ~	10001 ~	10001 ~	~10113	~11369 (~11363)	10114 ~				
SP2140		11152 ~	11001 ~	~11369 (~11363)	11370 ~ (11364 ~)					
		11008 ~	11001 ~	~11031	11032 ~					

() Malaysia

改訂番号 年月

No.9-1987年, 8月

改訂番号 年月

No.9-AUGUST, 1987

(1 - 90)

改訂番号 年月

No.9-1987年, 8月

改訂番号 年月

No.9-AUGUST, 1987

(1 - 90)



クラッチ、フレーム
26. CLUTCH, FRAME

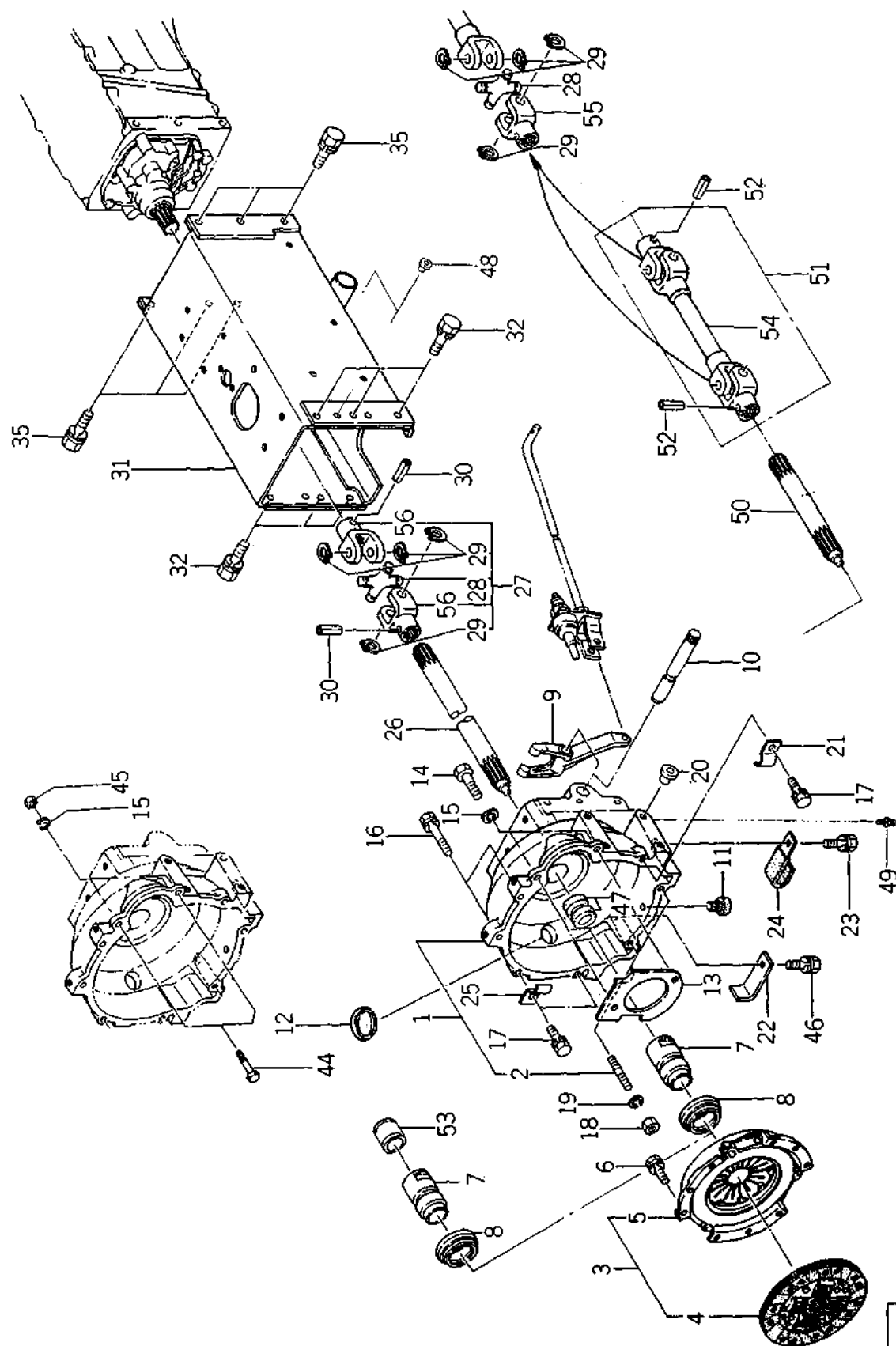

バインダー NO.
BINDER NO.
1SP3006

(1-91)

改訂番号	年月	№9-1987年, 8月
SUPPLEMENT NO.		№9-AUGUST, 1987



クラッチ、フレーム
26. CLUTCH, FRAME

管理コード

見 出 番 号 REF. NO.	コ ー ド 番 号 CODE NO.	部 品 名 称		個 数 Q'ty						注 文 単 位 Min.Q'ty	備 考 REMARKS
		PART	NAME	SP 1400	SP 1440	SP 1800	SP 1840	SP 2100	SP 2140		
1	320010410	ケーシング ASS'Y	CASING ASS'Y	1	1	1	1	1	1	1	320110330 SE ⌀ (e)320110500 SN
1	320010650	ケーシング ASS'Y	CASING ASS'Y	1	1	1	1	1	1	10	
1	320010651	ケーシング ASS'Y	CASING ASS'Y	1	1	1	1	1	1	1	
2	S012110816	スタッドボルト	STUD BOLT	2	2	2	2	2	2	1	
3	320040310	クラッチ ASS'Y	CLUTCH ASS'Y	1	1	1	1	1	1	1	
4	320400240	クラッチディスク	CLUTCH DISC	1	1	1	1	1	1	1	
5	320450160	プレッシャプレート	PRESSURE PLATE	1	1	1	1	1	1	1	
6	S011310816	ボルト	BOLT	6	6	6	6	6	6	10	
7	320310240	リリースハブ	RELEASE HUB	1	1	1	1	1	1	1	
7	320310510	リリースハブ	RELEASE HUB	1	1	1	1	1	1	1	
7A	320310330	リリースハブ	RELEASE HUB	1	1	1	1	1	1	1	(f)EXC, Malaysia
8	S398560110	ベアリング	BEARING	1	1	1	1	1	1	1	
9	320260080	クラッチフォーク	CLUTCH FORK	1	1	1	1	1	1	1	
10	320210250	シャフト	SHAFT	1	1	1	1	1	1	1	
10	320210251	シャフト	SHAFT	1	1	1	1	1	1	1	
11	398112820	ゴム	RUBBER	1	1	1	1	1	1	1	
12	398110760	ゴム	RUBBER	1	1	1	1	1	1	1	
13	310360180	シャフトウバン	PLATE	1	1	1	1	1	1	1	
14	010411035	ボルト	BOLT	2	2	2	2	2	2	10	
15	S027100010	スプリングワッシャー	SPRING WASHER	2	2	2	2	2	2	10	
16	S011310845	ボルト	BOLT	2	2	2	2	2	2	10	⌀
16	S011310850	ボルト	BOLT	2	2	2	2	2	2	10	
17	S011310820	ボルト	BOLT	3	3	3	3	3	3	10	
18	S020100008	ナット	NUT	2	2	2	2	2	2	10	
19	S027100008	スプリングワッシャー	SPRING WASHER	2	2	2	2	2	2	10	
20	S398460050	メクラセン	BLANK PLUG	8	8	8	8	8	8	10	
21	S399110080	クランプ	CLAMP	1	1	1	1	1	1	5	
21	399111910	クランプ	CLAMP	1	1	1	1	1	1	5	
22	399111280	クランプ	CLAMP	1	1	1	1	1	1	5	
23	S011301016	ボルト	BOLT	1	1	1	1	1	1	10	
24	399110340	クランプ	CLAMP	1	1	1	1	1	1	10	
バインダー BINDER NO.		改 訂 番 号 年 月									No.7 - 1986年, 8月
ISP3006		SUPPLEMENT NO.									No.7 - AUGUST, 1986



クラッチ、フレーム
26. CLUTCH, FRAME

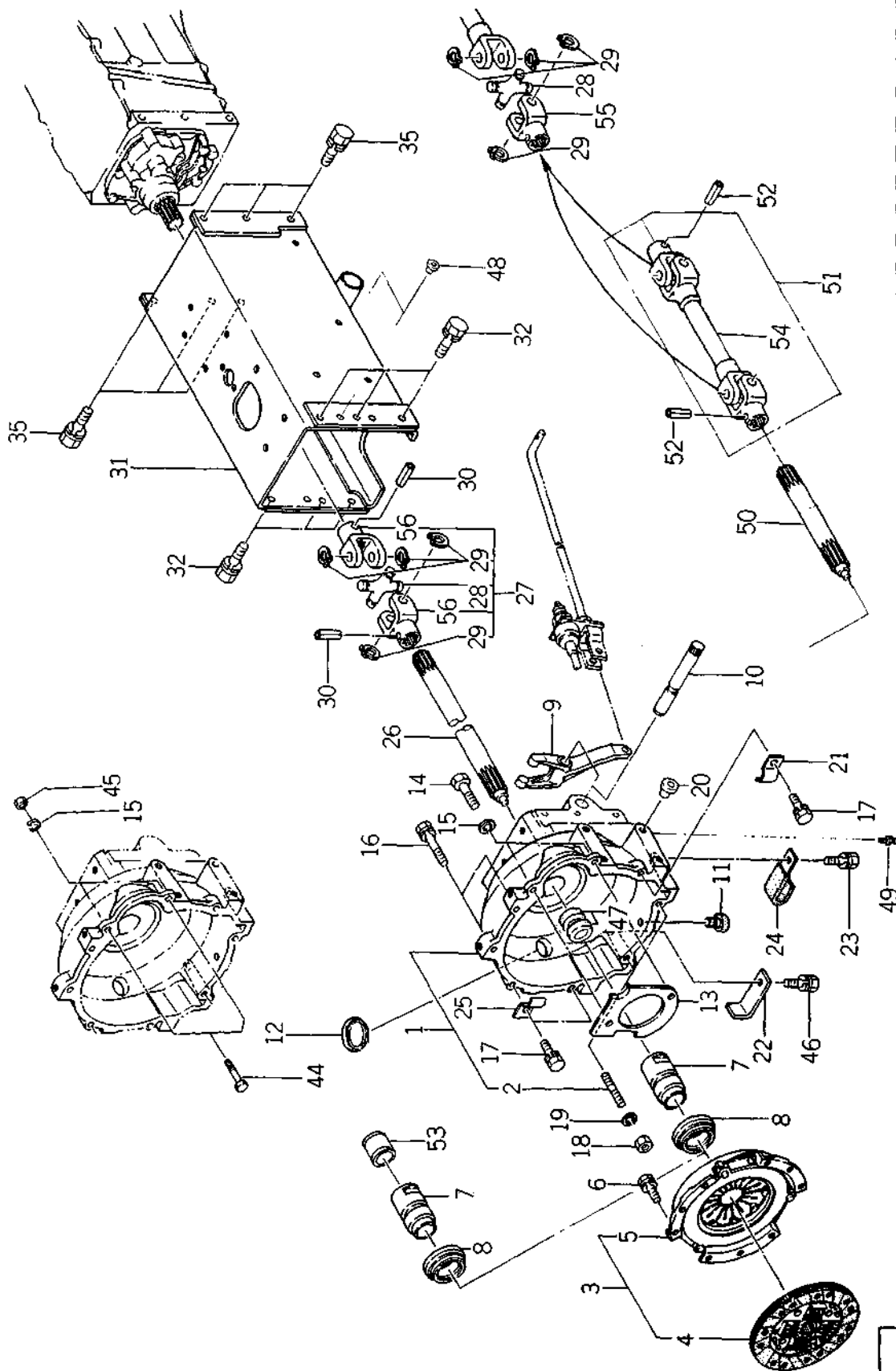

バインダー BINDER NO.
ISP3006

(1-93)

改訂番号 SUPPLEMENT NO.	年月 No 9-1987年, 8月	1987 No 9-AUGUST, 1987
------------------------	----------------------	---------------------------



26. クラッチ, フレーム
CLUTCH, FRAME

管理コード

見出 番号 REF. NO.	コード番号 CODE NO.	部 品 名 称 PART NAME	価						数 Q'ty			注 文 単 位 Min. Qty	備 考 REMARKS
			SP 1400	SP 1440	SP 1800	SP 1840	SP 2100	SP 2140					
25	399111310	クランプ	1	1	1	1	1	1			5		
26	322511110	ドライブシャフト			1	1					1		(c)
26	322511960	ドライブシャフト	1	1	1	1							(d)
26	322511961	ドライブシャフト	1	1	1	1							(c)
26	322511970	ドライブシャフト					1	1			1		(d)
26	322511971	ドライブシャフト					1	1			1		
27	398380160	ジョイント	1	1	1	1	1	1			1		
28	518120160	ジャーナルキット	1	1	1(2)	(2)1	1	1			1		() EXC Malaysia
29	036500020	スナップリング	4	4	4(8)	(8)4	4	4			10		
30	030300532	スプリングピン	2	2	2	2	2	2			10		
31	320550050	フレーム			1	1					1		(a)
31	320550051	フレーム			1	1					1		(b)
31	320550052	フレーム			1	1							
31	320550100	フレーム			1	1							
31	320550101	フレーム			1	1							
31	320550150	フレーム			1	1							
31	320550151	フレーム			1	1							
32	011311230	ボルト	6	6	6	6	6	6			10		
35	011311235	ボルト	6	6	6	6	6	6			10		
44	010111040	ボルト					2	2					
45	020500010	ナット					2	2					
46	011301020	ボルト			1	1	1	1					
47	050103120	オイルシール	2	2	2	2	2	2					
48	398460020	メクラセン	2	2	2	2	2	2					
49	060610000	グリースニップル	1	1	1	1	1	1					
50	322512180	ドライブシャフト			1	1							
51	398380260	ジョイント ASS'Y			1	1							
52	030300540	スプリングピン			1	1							
53	398560880	ベアリング			1	1							
54	322512170	ドライブシャフト			1	1							

バインダー
BINDER NO.
ISP3006

(1 - 94)

改訂番号 年月
No. 9 - 1987年, 8月
SUPPLEMENT NO.
No. 9 - AUGUST, 1987

EXC Malaysia

EXC Malaysia



クラッチ、フレーム
26. CLUTCH, FRAME

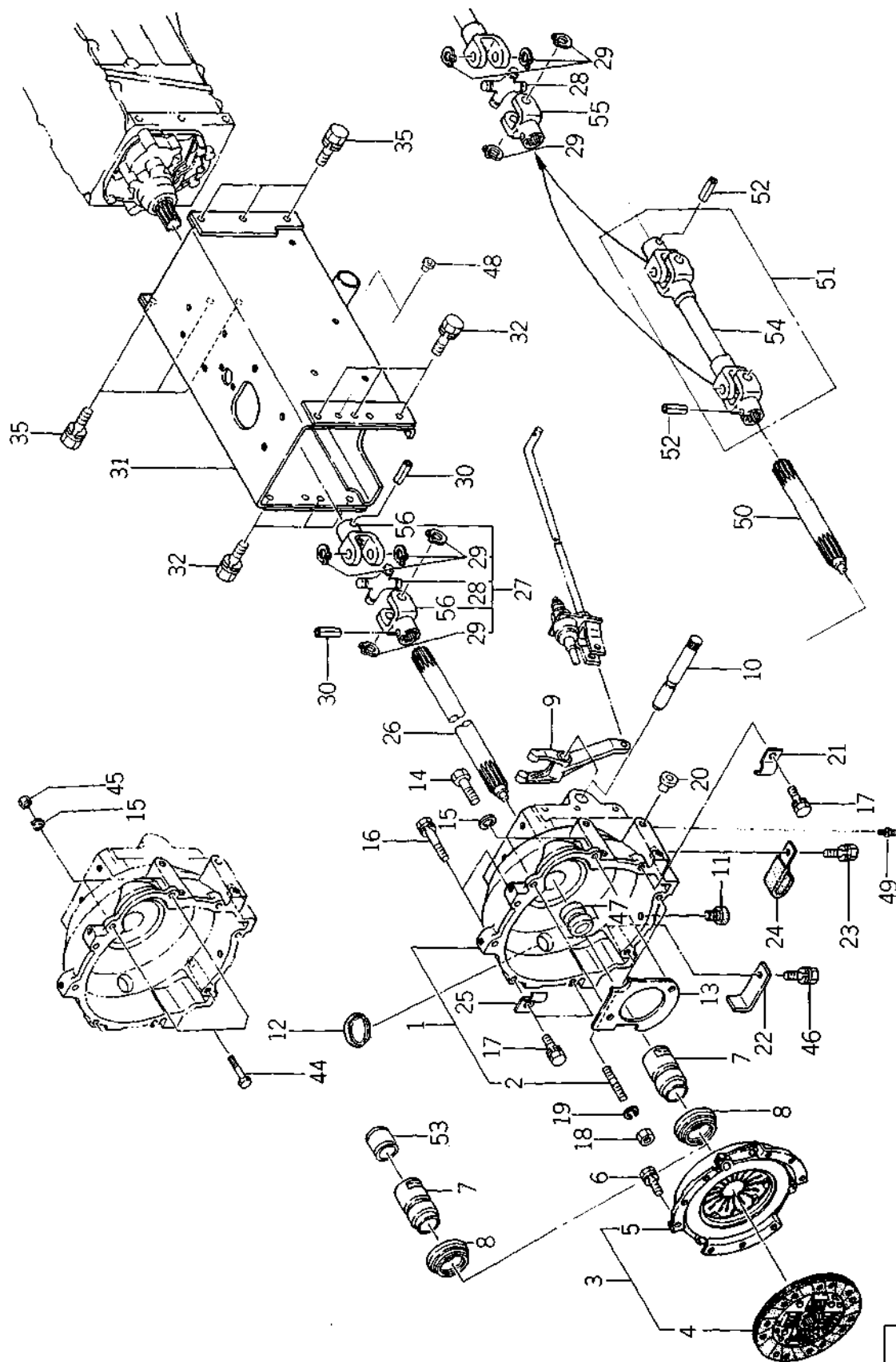

(1-94A)

バインダー BINDER NO.	NO.
ISP3006	

改訂番号 SUPPLEMENT NO.	年月 No 9-1987年, 8月
	No 9-AUGUST, 1987

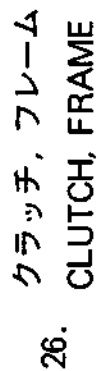

管理員 - 2

見出 番号 REF. NO.	コード番号 CODE NO.	部 品 名 称	個 数 Qty	注 文 単位 Min. Qty	備 考 REMARKS
55	518110360	スプラインヨーク PART NAME SPLINE YORK	SP 1400 1 SP 1440 1 SP 1800 1 SP 1840 1 SP 2100 1 SP 2140 1	1	
56	518110350	スプラインヨーク PART NAME SPLINE YORK	SP 1400 1 SP 1440 1 SP 1800 1 SP 1840 1 SP 2100 1 SP 2140 1	1	

27. ミッション (ドライブシャフト)
TRANSMISSION (DRIVE SHAFT)

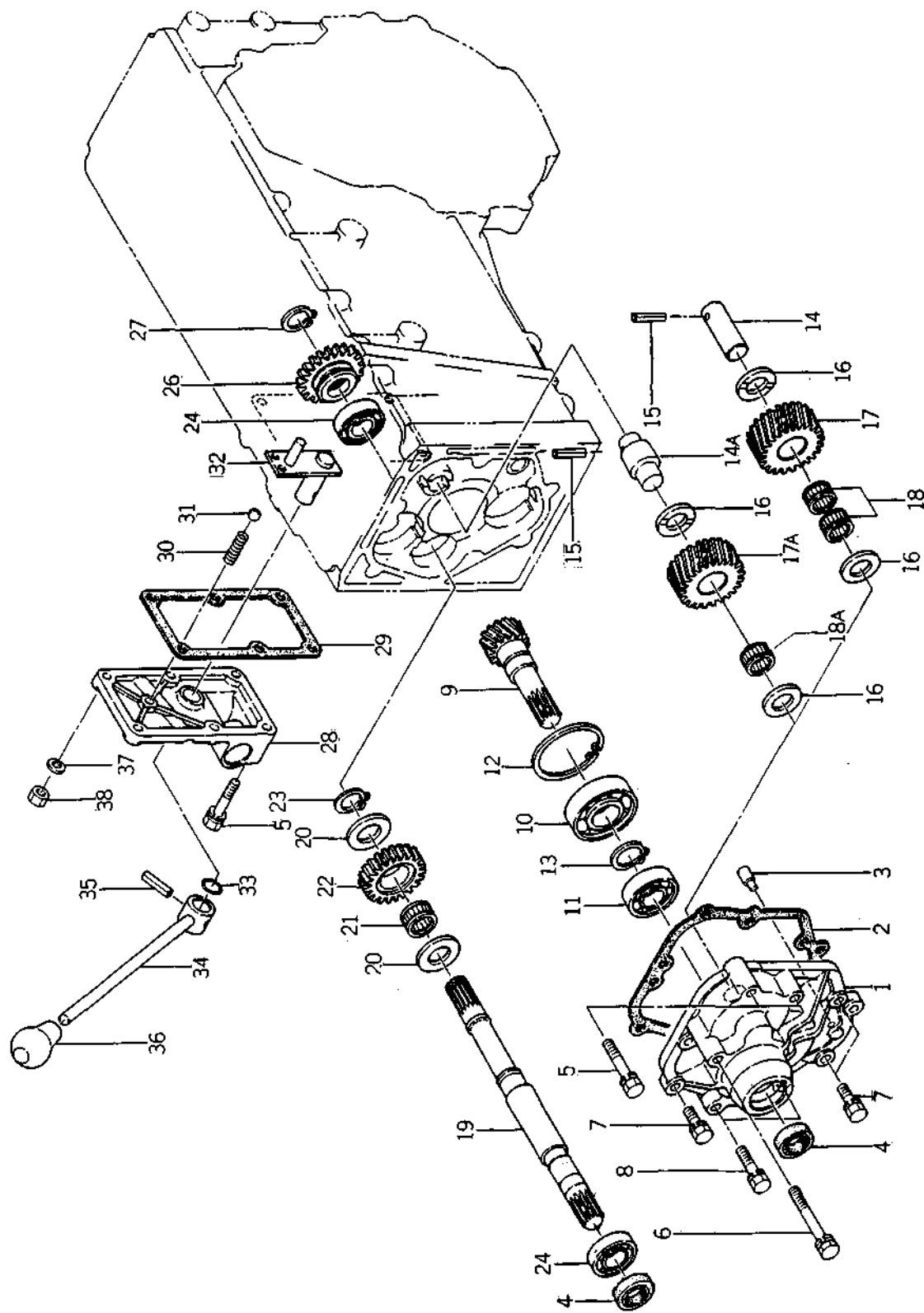

(1-95)

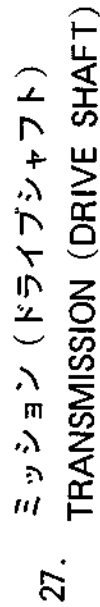
(1 — 96)



27. ミッション (ドライブシャフト)
TRANSMISSION (DRIVE SHAFT)

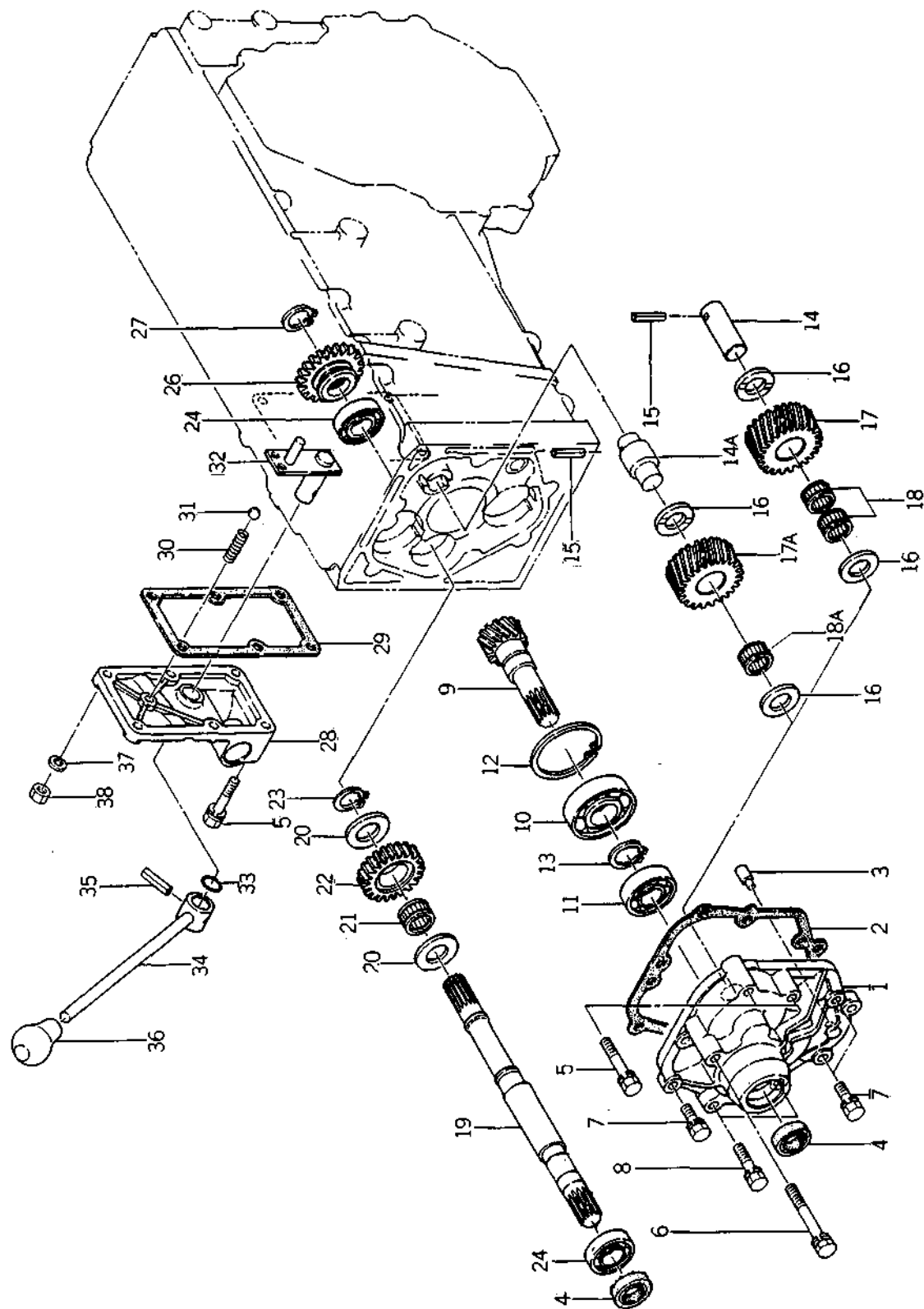

(1-97)

バインダー BINDER	NO. NO.
ISP3006	

改訂番号 SUPPLEMENT NO.	年月 MONTH YEAR
------------------------	------------------



27. ミッション (ドライブシャフト)
TRANSMISSION (DRIVE SHAFT)

管理コード

見出し 番号 REF. NO.	コード番号 CODE NO.	部 品 名 PART NAME	個					数 Q'ty			注 文 単 位 Min. Qty	備 考 REMARKS
			SP	SP	SP	SP	SP	SP	SP	SP		
18A	042209019	ニードルベアリング	1	1	1	1	1	1	1	1	1	(f)
19	322511120	ドライブシャフト		1	1	1					1	(c)
19	322511121	ドライブシャフト		1	1	1						(d)
19	322511122	ドライブシャフト		1	1	1						(e)
20	399260610	スラストワッシャー	1	1	1	1		1	1	1	5	(a)
20	399261190	スラストワッシャー		2	2	2		2	2	2		(b)
21	042200222	ニードルベアリング	2	2	2	2		2	2	2	1	
22	322380600	カウンタギヤ	1	1	1	1		1	1	1	1	
23	036100022	スナップリング	1	1	1	1		1	1	1	10	
24	S040106004	ボールベアリング	1	1	1	1		1	1	1	1	
			2	2	2	2		2	2	2		
26	322340890	スライドキヤ									1	
26	322340891	スライドキヤ									1	
26	322341270	スライドキヤ										
26	322341271	スライドキヤ										
27	S036100020	スナップリング		1	1	1		1	1	1	10	(f) (EXC.EGYPT(h))
28	322210650	ケ-スカバー		1	1	1		1	1	1	1	
28	322211201	ケ-スカバー		1	1	1		1	1	1	1	
28	322210660	ケ-スカバー		1	1	1		1	1	1	1	(f)
28	322211251	ケ-スカバー		1	1	1		1	1	1	1	(f)
29	322990780	ガスケット	1	1	1	1		1	1	1	5	
30	S498210690	スプリング									5	
30	398210280	スプリング		1	1	1		1	1	1	5	
31	S048100010	スチールボール		1	1	1		1	1	1	10	
32	324200410	シフトアーム		1	1	1		1	1	1	1	(i)
32	324200411	シフトアーム		1	1	1		1	1	1	1	(j)
33	052100150	O-RING		1	1	1		1	1	1	10	
34	324100930	チェンジレバー		1	1	1		1	1	1	1	SEa
34	324101700	チェンジレバー		1	1	1		1	1	1	1	(f)
34	324101900	チェンジレバー		1	1	1		1	1	1	1	(f)
35	S030300625	スプリングピン		1	1	1		1	1	1	10	

バインダー
BINDER NO.
ISP3006

(1-98)

改訂番号 年月
SUPPLEMENT NO.

№.7-1986年, 8月
№.7-AUGUST, 1986



ミッション (ドライブシャフト)
27. TRANSMISSION (DRIVE SHAFT)

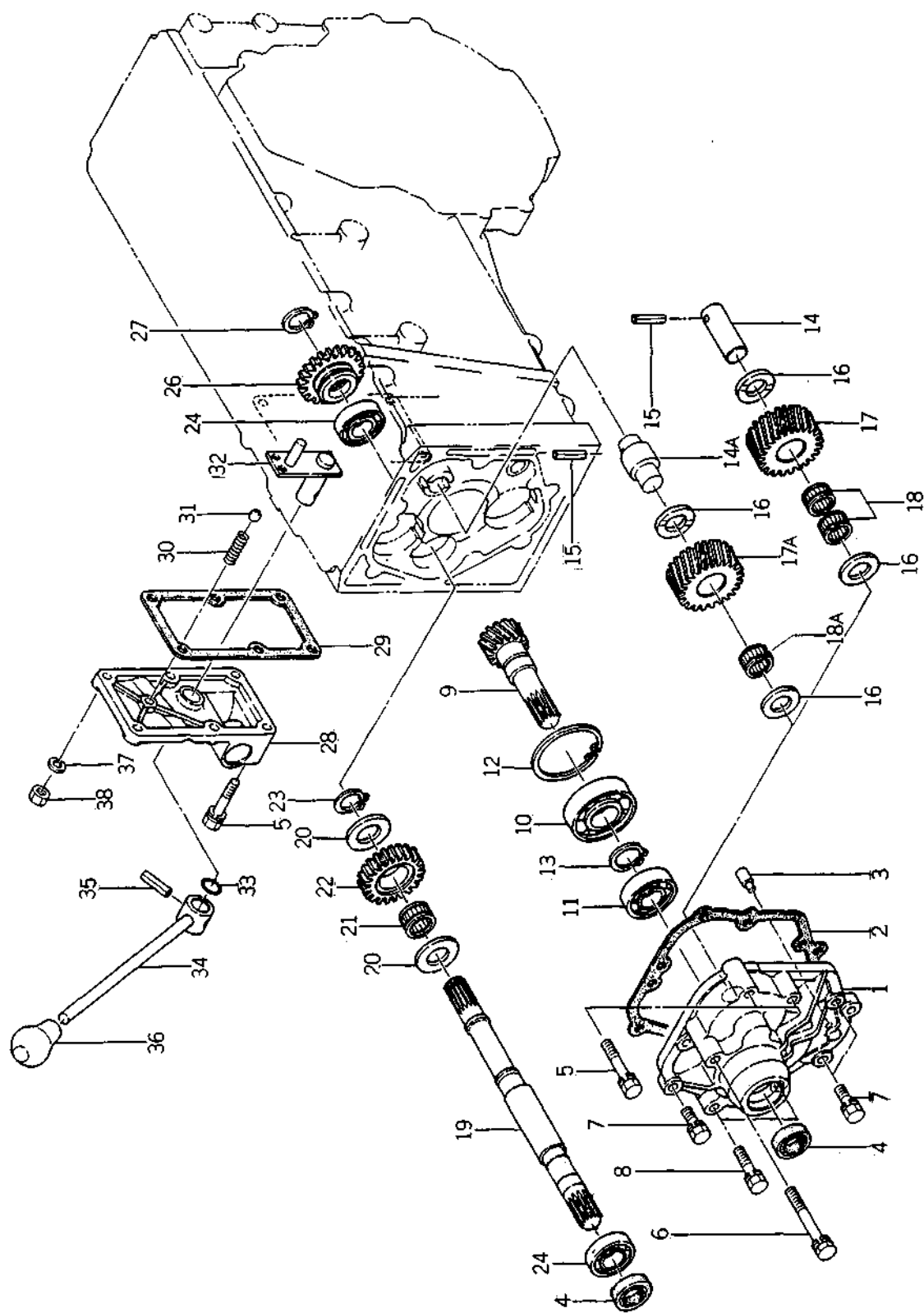

(1-99)

バイナリ - NO.	
BINDER NO.	
1 SP3006	

改訂番号	年月
SUPPLEMENT NO.	



28. ミッション (メインシャフト)
TRANSMISSION (MAIN SHAFT)

SP1800 ~11000
SP1840 ~11185
SP2100 ~11003
SP2140 ~11010

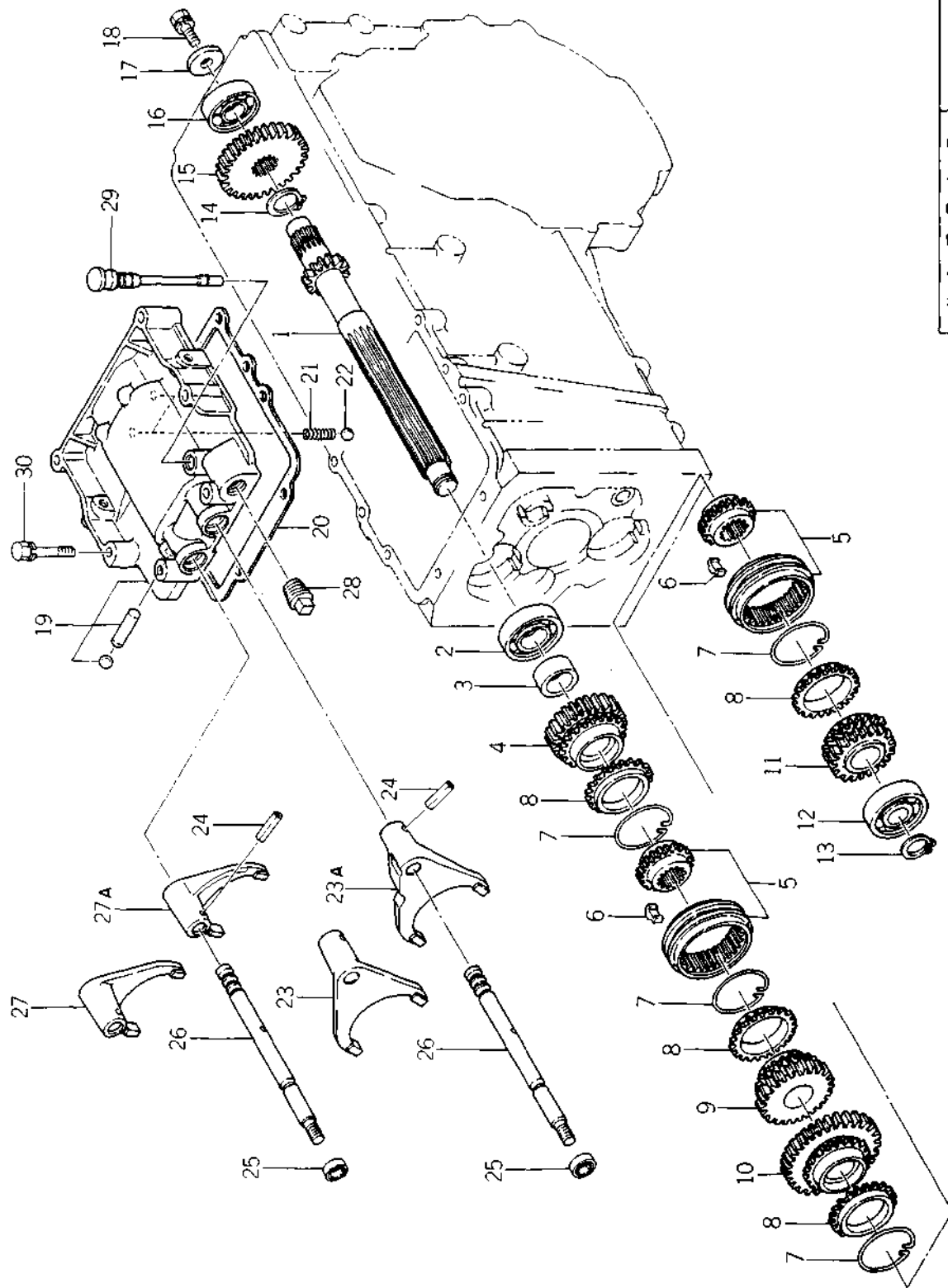

(1-101)

バインダー BINDER NO.	NO.
1 SP3006	

改訂番号 SUPPLEMENT NO.	年月



28. ミッション (メインシャフト)
TRANSMISSION (MAIN SHAFT)

SP1800 ~11000
SP1840 ~11186
SP2100 ~11003
SP2140 ~11010

管理コード

見出し 番号 REF.NO.	コード番号 CODE NO.	部 品 名 PART NAME	価 値				数 量		注 文 単 位 Min.Qty	備 考 REMARKS
			SP 1400	SP 1440	SP 1800	SP 1840	SP 2100	SP 2140		
1	322520380	メインシャフト			1	1	1	1	1	(g)
1	322520381	メインシャフト			1	1	1	1	1	
2	S040106205	ボールベアリング			1	1	1	1	1	
3	399232380	カラー			1	1	1	1	1	
4	322380620	カウンタギヤB			1	1	1	1	1	MAIN 2 Z=25(a)
4	322380621	カウンタギヤB			1	1	1	1	1	MAIN 2 Z=26(b)
5	322031280	ギヤ ASS'Y			2	2	1	1	1	
6	322420050	キー			6	6	6	6	6	
7	398212190	スプリング			4	4	4	4	4	
8	322410040	シンクロナイズリング			4	4	4	4	4	
9	322380630	カウンタギヤB			1	1	1	1	1	MAIN R (c)
9	322380631	カウンタギヤB			1	1	1	1	1	MAIN R (d)
10	322380640	カウンタギヤB			1	1	1	1	1	MAIN 1 (e)
10	322380641	カウンタギヤB			1	1	1	1	1	MAIN 1 (f)
11	322380610	カウンタギヤB			1	1	1	1	1	MAIN 3
12	S040106304	ボールベアリング			1	1	1	1	1	
13	S036100020	スナップリング			1	1	1	1	10	
14	S036100025	スナップリング			1	1	1	1	10	
15	322322450	コチイギヤA			1	1	1	1	1	RANGE H
16	S040106204	ボールベアリング			1	1	1	1	1	
17	S026109011	ワッシャ			1	1	1	1	10	
18	S011310820	ボルト			1	1	1	1	10	
19	324010100	チェンジレバー-カバー ASS'Y			1	1	1	1	1	with BALK PIN and STEEL BALL (g)
19	324010201	チェンジレバー-カバー ASS'Y			1	1	1	1	1	
20	322990790	ガスケット			1	1	1	1	1	
21	S498210690	スプリング			2	2	2	2	5	(g)
21	398210280	スプリング			2	2	2	2	10	
22	S048100010	スチールボール			2	2	2	2	1	MAIN 1-3(a)
23	324411020	シフトフォーク			1	1	1	1	1	MAIN 1-3(b)
23A	324411021	シフトフォーク			1	1	1	1	1	

バインダー
BINDER NO.
ISP3006



ミッション (メインシャフト) TRANSMISSION (MAIN SHAFT)

SP1800 ~11000
SP1840 ~11185
SP2100 ~11003
SP2140 ~11010

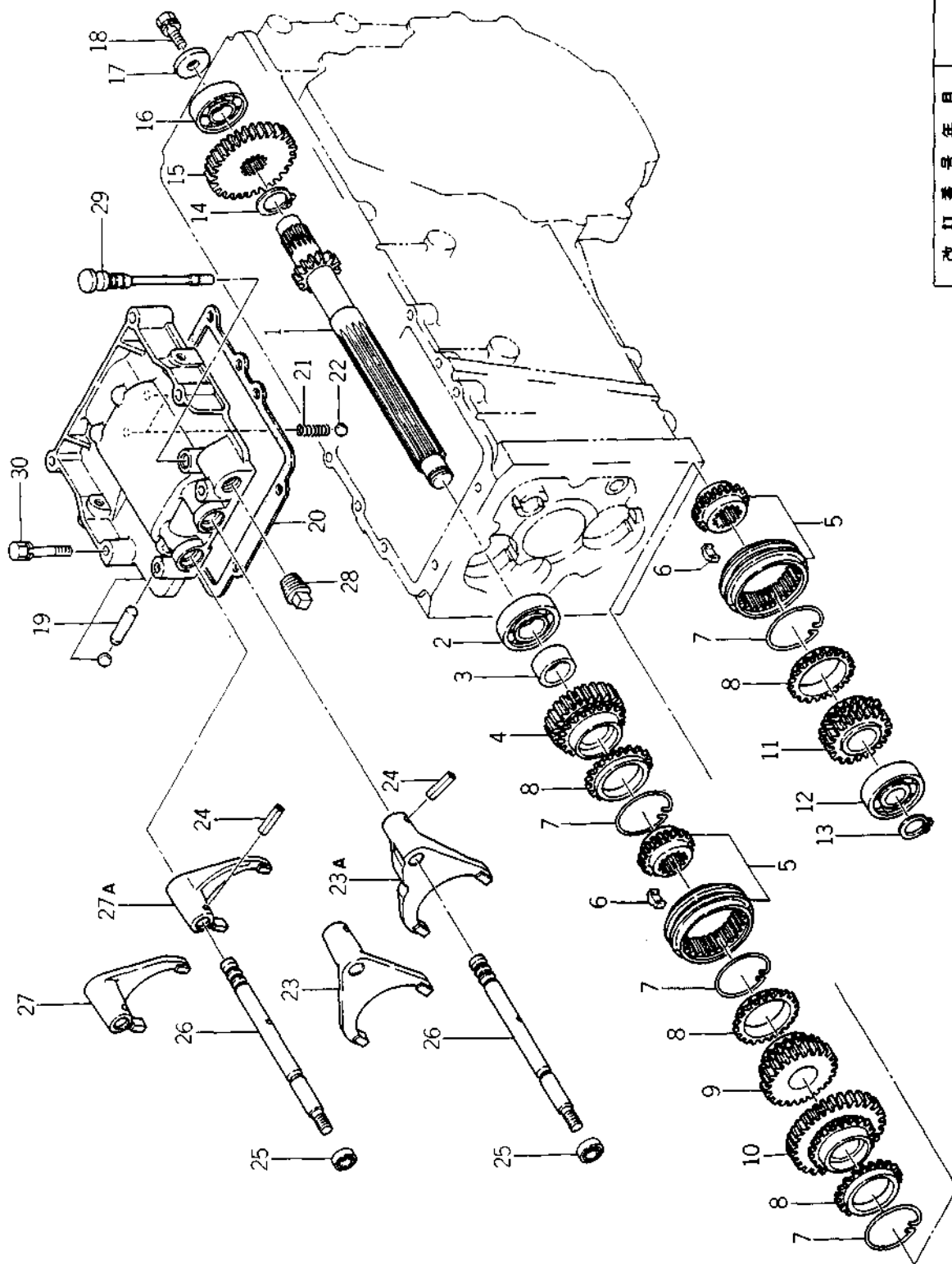

(1 - 103)

バインダー BINDER NO.
ISP3006

改訂番号 SUPPLEMENT NO.
年月 YEAR MONTH



ミッション (メインシャフト)
28. TRANSMISSION (MAIN SHAFT)

SP1800 ~11000
SP1840 ~11185
SP2100 ~11003
SP2140 ~11010

管理コード

見 番 号 REF.NO.	コ ー ド 番 号 CODE NO.	部 品 名 称		個 数 Q'ty						注 文 単 位 Min Q'ty	備 考 REMARKS
		PART	NAME	SP 1400	SP 1440	SP 1800	SP 1840	SP 2100	SP 2140		
24	030300522	スプリングピン	SPRING PIN			2	2	2	2	10	
25	050209821	オイルシール	OIL SEAL			2	2	2	2	5	
26	324311400	シフトロッド	SHIFTER ROD			2	2	2	2	1	
27	324411030	シフトフォーク	SHIFTER FORK			1	1	1	1	1	MAIN 2-R(a)
27A	324411031	シフトフォーク	SHIFTER FORK			1	1	1	1	1	MAIN 2-R(b)
28	064500030	プラグ PT3/8	PLUG PT3/8			1	1	1	1	10	
29	398400250	ゲージ	GAUGE			1	1	1	1	1	
30	S011300850	ボルト	BOLT			6	6	6	6	10	

	(a)	(b)	(c)	(d)	(e)	(f)	(g)
SP 1800	~10006	10007~	~10014	10015~	~10018	10019~	11001~
SP 1840	~10032	10033~	~10073	10074~	~10089	10090~	11001~
SP 2100							11001~
SP 2140							11001~

バインダー NO.
BINDER NO.
ISP3006

(1 - 104)

改訂番号 年月
SUPPLEMENT NO.



SP1800 11001 ~
 SP1840 11186 ~
 SP2100 11004 ~
 SP2140 11011 ~

ミッション (メインシャフト) TRANSMISSION (MAIN SHAFT)

28A.

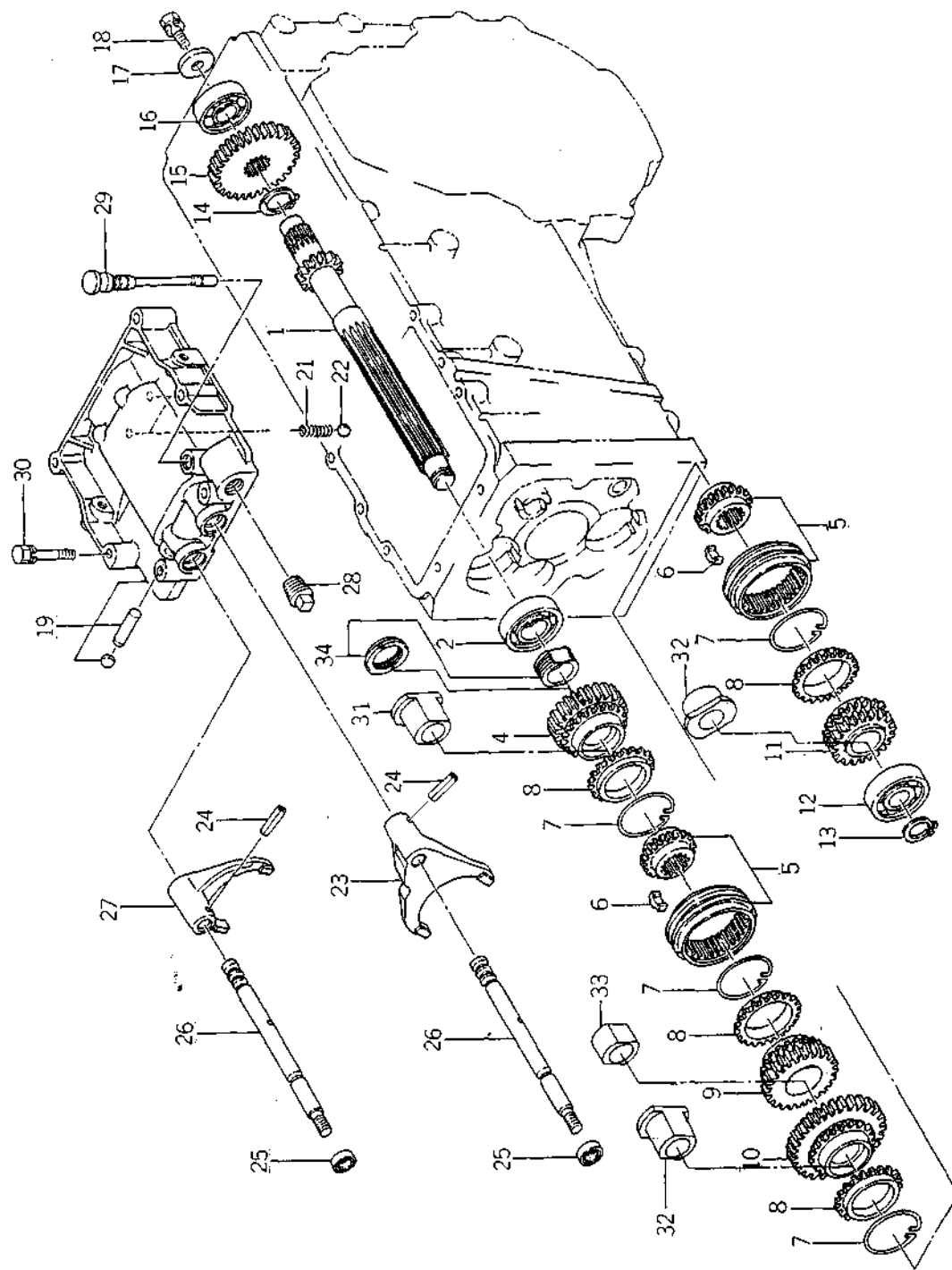



28A. ミッション (メインシャフト)
TRANSMISSION (MAIN SHAFT)

SP1800 11001 ~
SP1840 11186 ~
SP2100 11004 ~
SP2140 11011 ~

管理コード

見 出 番 号 REF.NO.	コ ー ド 番 号 CODE NO.	部 品 名 称 PART NAME	個						数 Q'ty			注 文 単 位 MinQty	備 考 REMARKS
			SP 1400	SP 1440	SP 1800	SP 1840	SP 2100	SP 2140					
1	322520381	メインシャフト			1	1	1	1	1				MAIN-2
2	040106205	ボールベアリング			1	1	1	1	1				
4	322381151	カウンタギヤB			1	1	1	1	1				
5	322031430	ギヤ ASS'Y			2	2	2	2	2				
6	322420050	キー			6	6	6	6	6				
7	398212190	スプリング			4	4	4	4	4				
8	322410040	シンクロナイザリング			4	4	4	4	4				MAIN-R MAIN-1 MAIN-3
9	322381170	カウンタギヤB			1	1	1	1	1				
10	322381140	カウンタギヤB			1	1	1	1	1				
11	322381160	カウンタギヤB			1	1	1	1	1				
12	040106304	ボールベアリング			1	1	1	1	1				RANGE-H
13	036100020	スナップリング			1	1	1	1	1				
14	036100025	スナップリング			1	1	1	1	1				
15	322322450	コティギヤA			1	1	1	1	1				
16	040106204	ボールベアリング			1	1	1	1	1				
17	026109011	ワッシャー			1	1	1	1	1				
18	011310820	ボルト			1	1	1	1	1				with BLANK PIN & STEEL BALL
19	324010201	チェンジレバーカバー ASS'Y			1	1	1	1	1				
21	398210280	スプリング			2	2	2	2	2				
22	048100010	スチールボール			2	2	2	2	2				
23	324411021	シフトフォーク			1	1	1	1	1				
24	030300522	スプリングピン			2	2	2	2	2				
25	050209821	オイルシール			2	2	2	2	2				MAIN 1-3
26	324311400	シフトロッド			2	2	2	2	2				
27	324411031	シフトフォーク			1	1	1	1	1				
28	064500030	プラグPT3/8			1	1	1	1	1				
29	398400250	ゲージ			1	1	1	1	1				MAIN 2-R
30	011300850	ボルト			6	6	6	6	6				
31	322610981	セッショ			1	1	1	1	1				
32	322610990	セッショ			2	2	2	2	2				
													MAIN 2 MAIN 1, 3

バインダー NO.
BINDER NO.
1 SP3006

(1-106)

改訂番号 年月
SUPPLEMENT NO.

No.7-1986年. 8月
No.7-AUGUST, 1986



28A. ミッション (メインシャフト)
TRANSMISSION (MAIN SHAFT)

SP1800 11001 ~
SP1840 11186 ~
SP2100 11004 ~
SP2140 11011 ~

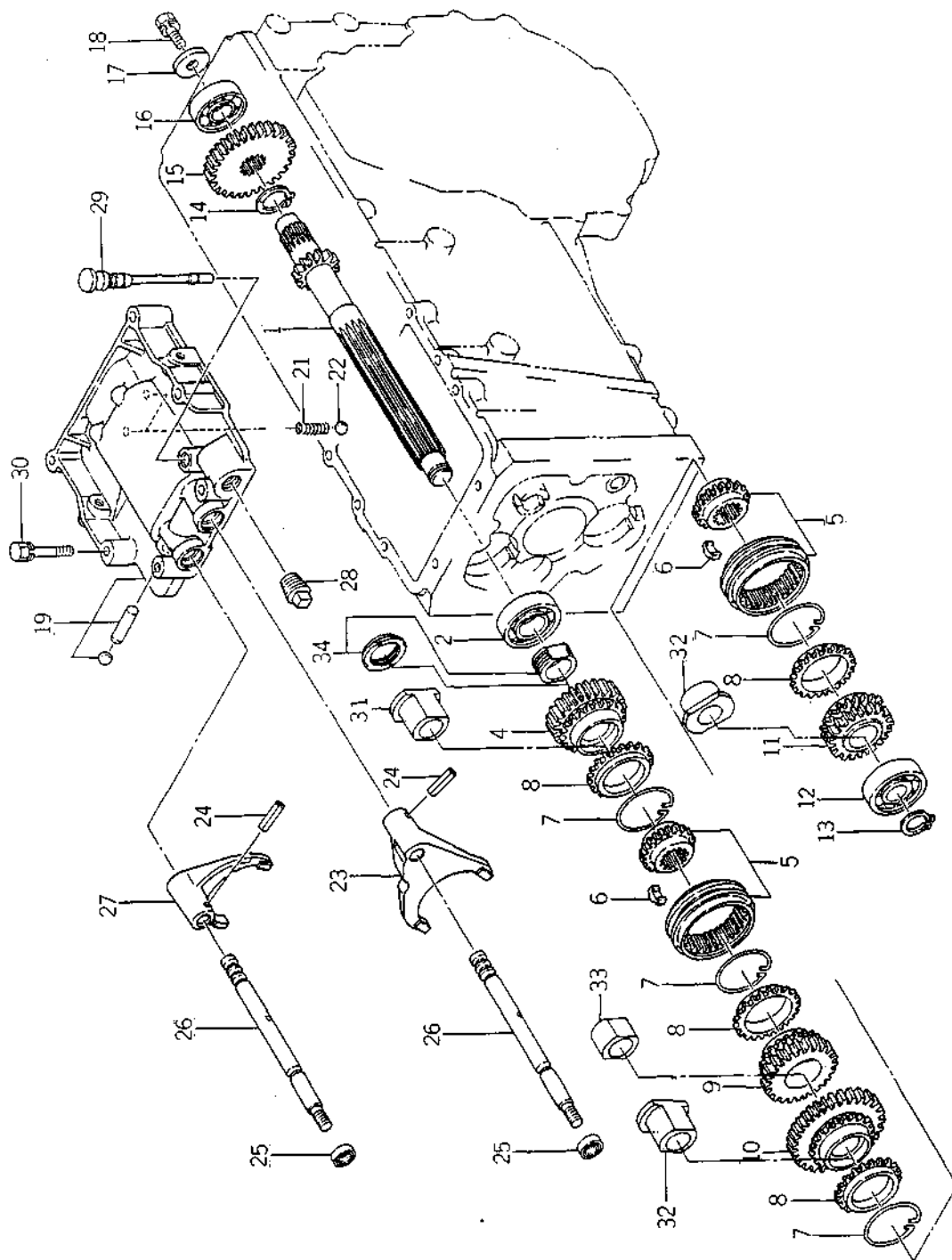

バインダー NO.
BINDER NO.
ISP3006

(1 - 107)

改訂番号	年月	No.7-1986年, 8月
SUPPLEMENT NO.		No.7-AUGUST, 1986



ミッション (メインシャフト)
28A. TRANSMISSION (MAIN SHAFT)

SP1800 11001 ~
SP1840 11186 ~
SP2100 11004 ~
SP2140 11011 ~

管理コード

見 出 番 号 REF.NO.	コ ー ド 番 号 CODE NO.	部 品 名 称		個 数 Q'ty						注 文 単 位 MinQty	備 考 REMARKS
		PART	NAME	SP 1400	SP 1440	SP 1800	SP 1840	SP 2100	SP 2140		
33	322611000	セッシュ ナット ASS'Y	COUPLING NUT ASS'Y			1	1	1	1		MAIN-R
34	322650010					1	1	1	1		



ミッション (メインシャフト)
28B. TRANSMISSION (MAIN SHAFT)

SP1400 10001 ~
SP1440 10001 ~

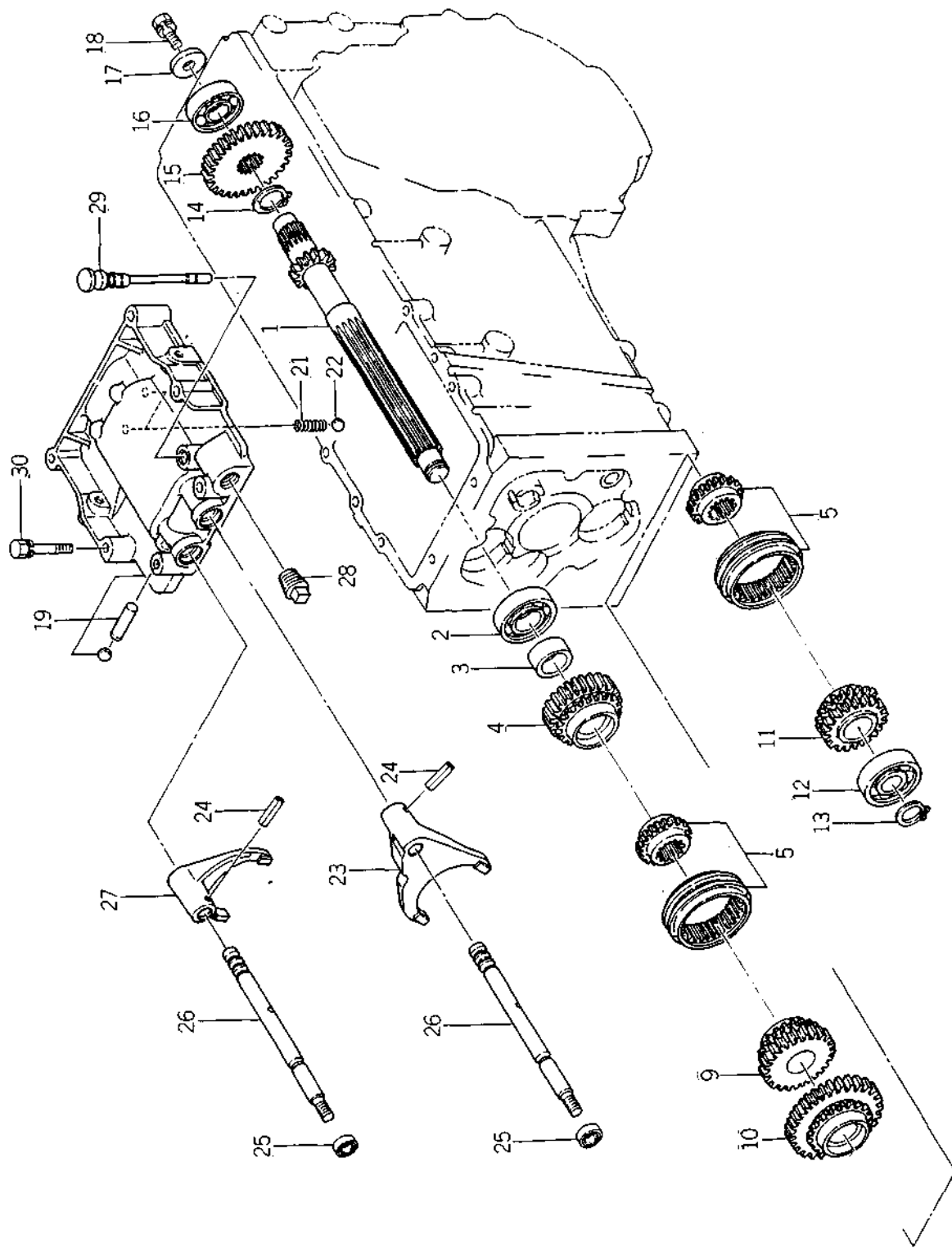

バインダー NO.	改訂番号
BINDER NO.	年 月
ISP3006	№7-1986年, 8月
	SUPPLEMENT NO.
	№7-AUGUST, 1986

改訂番号	年 月	№7-1986年, 8月
SUPPLEMENT NO.	№7-AUGUST, 1986	

ミッション (メインシャフト)
28B. TRANSMISSION (MAIN SHAFT)

SP1400 10001 ~
SP1440 10001 ~

管理コード

見出し 番号 REF. NO.	コード番号 CODE NO.	部 品 PART	名 称 NAME	個 数 Q'ty						注 文 単 位 Min Q'ty	備 考 REMARKS
				SP 1400	SP 1440	SP 1800	SP 1840	SP 2100	SP 2140		
1	322520381	メインシャフト	MAIN SHAFT	1	1						
2	040106205	ボールベアリング	BALL BEARING	1	1						
3	399232380	カラー	COLLAR	1	1						
4	322381220	カウンタギヤB	COUNTER GEAR B	1	1						
5	322031440	ギヤ ASS'Y	GEAR ASS'Y	2	2						MAIN-2
9	322381250	カウンタギヤB	COUNTER GEAR B	1	1						MAIN-R
10	322381230	カウンタギヤB	COUNTER GEAR B	1	1						MAIN-1
11	322381240	カウンタギヤB	COUNTER GEAR B	1	1						MAIN-3
12	040106304	ボールベアリング	BALL BEARING	1	1						
13	036100020	スナップリング	SNAP RING	1	1						
14	036100025	スナップリング	SNAP RING	1	1						
15	322322450	コチギヤA	FIXING GEAR A	1	1						RANGE-H
16	040106204	ボールベアリング	BALL BEARING	1	1						
17	026109011	ワッシャー	WASHER	1	1						
18	011310820	ボルト	BOLT	1	1						
19	324010201	チェンジレバーカバー ASS'Y	COVER ASS'Y	1	1						{ with BLANK { PIN & STEEL BALL
21	398210280	スプリング	SPRING	2	2						
22	048100010	スチールボール	STEEL BALL	2	2						
23	324411021	シフトフォーク	SHIFTER FORK	1	1						MAIN 1-3
24	030300522	スプリングピン	SPRING PIN	2	2						
25	050209821	オイルシール	OIL SEAL	2	2						
26	324311400	シフトロッド	SHIFTER ROD	2	2						
27	324411031	シフトフォーク	SHIFTER FORK	1	1						MAIN 2-R
28	064500030	プラグPT 3/8	PLUG PT 3/8	1	1						
29	398400250	ゲージ	GAUGE	1	1						
30	011300850	ボルト	BOLT	6	6						

(1 - 110)

改訂番号 年 月 No. 7 - 1986年, 8月
SUPPLEMENT NO. No. 7 - AUGUST, 1986

バインダー NO.
BINDER NO.
I SP 3006



29. ミッション (カウンタシャフト)
TRANSMISSION (COUNTER SHAFT)

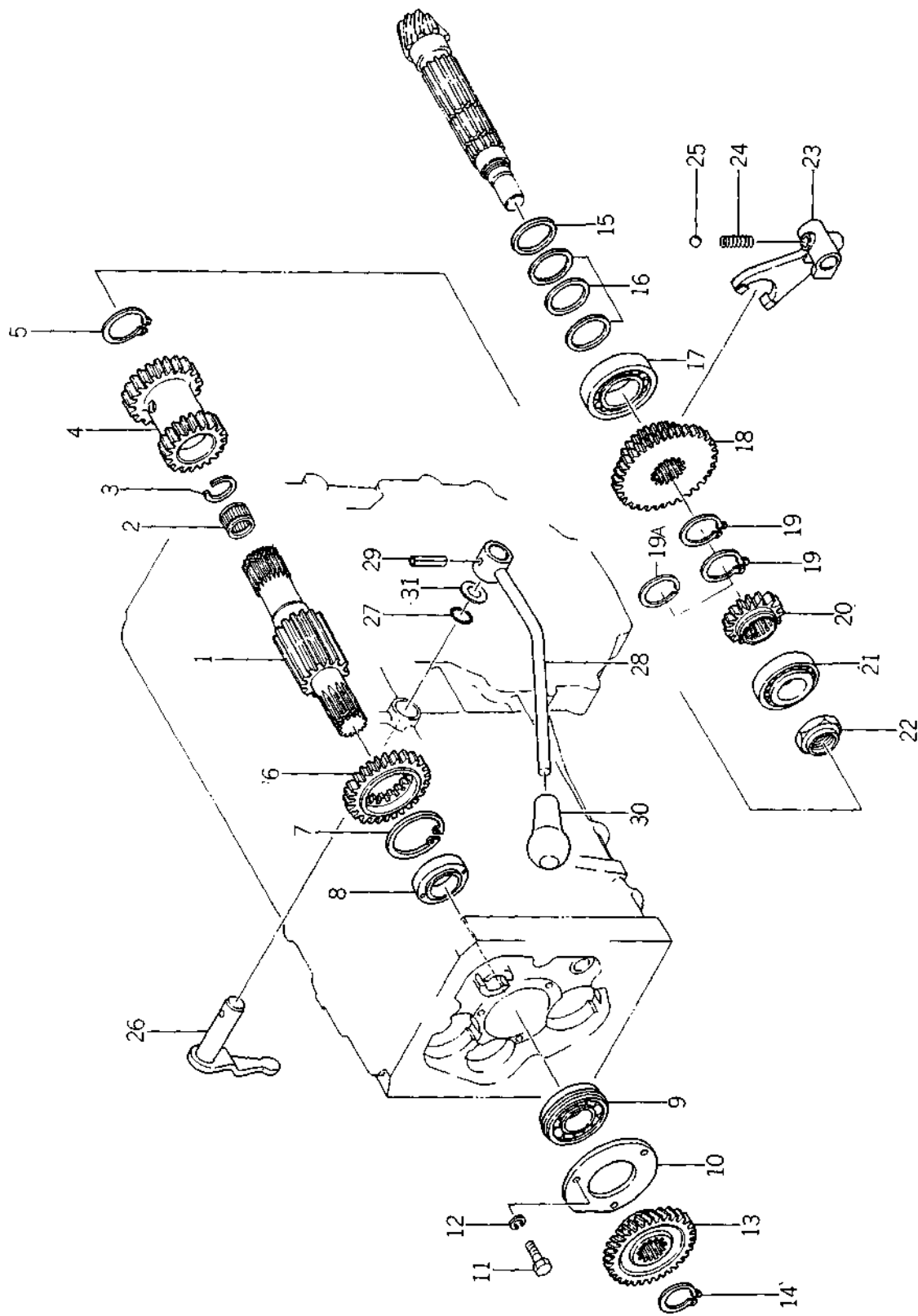

バインダー NO.
BINDER NO.
ISP3006

(1-111)

改訂番号	年月
SUPPLEMENT NO.	



29. ミッション (カウンタシャフト)
TRANSMISSION (COUNTER SHAFT)

管理コード

見出し 番号 REF.NO.	コード番号 CODE NO.	部 品 名 称 PART NAME	個					数 Q'ty			注 文 単 位 MinQty	備 考 REMARKS
			SP	SP	SP	SP	SP	SP	SP	SP		
1	322530700	カウンタシャフト									1	(d)
1	322530701	カウンタシャフト									1	(h)
1	322530702	カウンタシャフト									1	(i)
2	398560790	ニードルベアリング	1	1						1	1	(d) (h)
2	042200417	ニードルベアリング	1	1						1	1	(i)
3	036509003	スナップリング									1	(d) (h)
3	036700022	スナップリング									1	(i)
4	322330140	コチイギヤB	1	1						1	10	MAIN 2-R (a)
4	322330141	コチイギヤB									1	MAIN 2-R (b)
4	322330142	コチイギヤB	1	1						1	1	MAIN 2-R (c)
4	322330170	コチイギヤB	1	1						1	10	(p) 2-SPEED PTO
5	S036100030	スナップリング	1	1						1	1	
6	322322300	コチイギヤA									1	MAIN 3 (d)
6	322322301	コチイギヤA	1	1						1	1	MAIN 3 (e)
7	036500045	スナップリング	1	1						1	5	
8	322630040	ボス	1	1						1	1	
9	040109029	ボールベアリング	1	1						1	1	
10	322280100	ベアリングオサエ	1	1						1	1	
10	322280101	ベアリングオサエ	1	1						1	1	
11	S010110616	ボルト	3	3						3	10	
12	S027100006	スプリングワッシャ	3	3						3	10	
13	322322310	コチイギヤA									1	(f)
13	322322311	コチイギヤA									1	
13	322322312	コチイギヤA	1	1						1	1	
14	S036100025	スナップリング	1	1						1	10	
15	S199260040	スラストワッシャ	1	1						1	10	
16	S199280470	シム; 0.1	1	1						1	5	
16	S199280480	シム; 0.2	A/R	A/R						A/R	5	
16	S199280490	シム; 0.5	A/R	A/R						A/R	5	
17	042530206	テーパローラベアリング	1	1						1	1	

バインダー NO.

BINDER NO.

1 SP3006

(1-112)

改訂番号 年月

No.7-1986年, 8月

SUPPLEMENT NO.

No.7-AUGUST, 1986



29. ミッション (カウンタシャフト)
TRANSMISSION (COUNTER SHAFT)

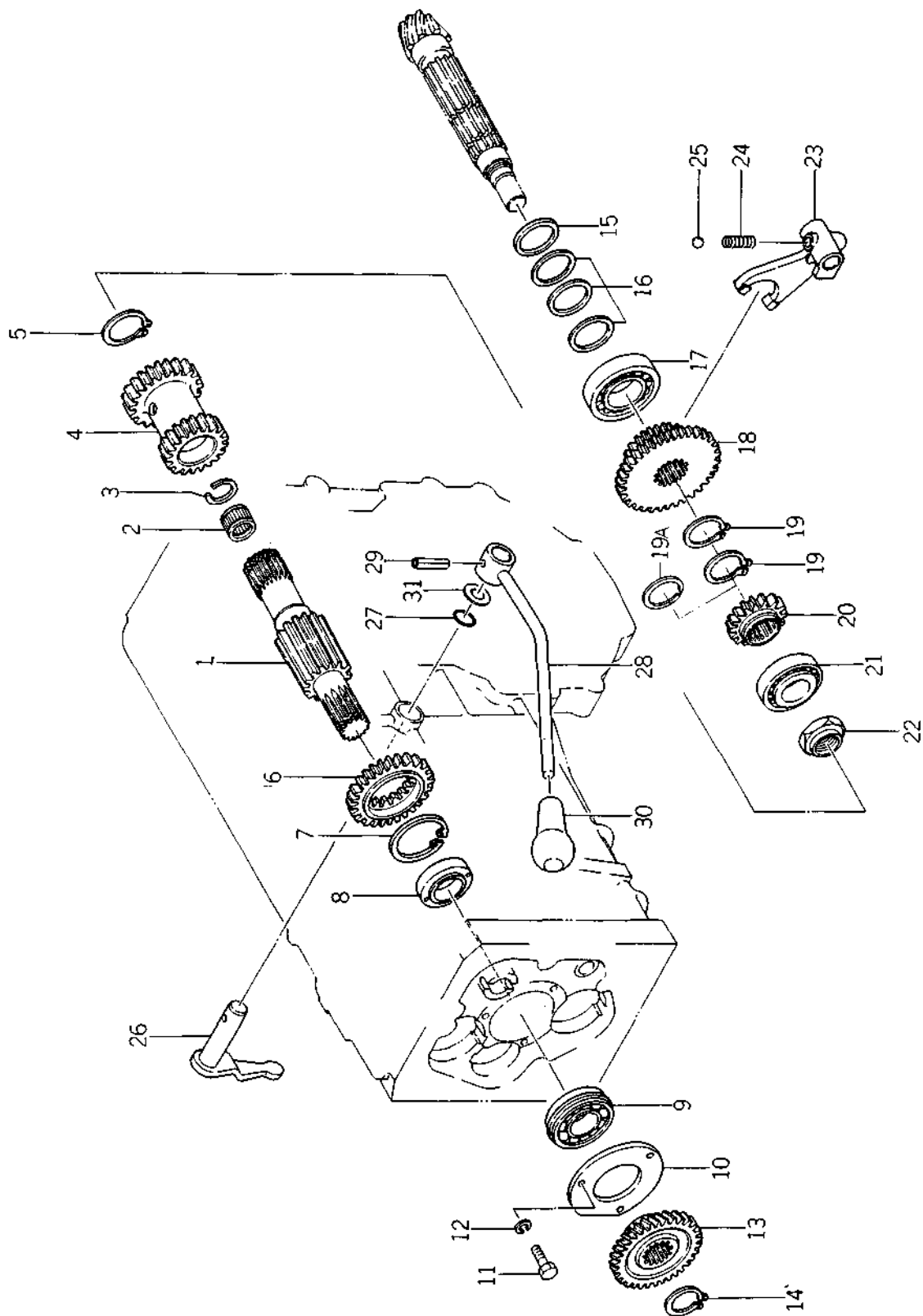

バインダー BINDER	NO. NO.
1SP3006	



















(1-113)

改訂番号 SUPPLEMENT NO.	年月 MONTH

29. ミッション (カウンタシャフト)

TRANSMISSION (COUNTER SHAFT)

管理コード

見出し 番号 REF. NO.	コード番号 CODE NO.	部 品 名 PART NAME	個 数 Q'ty						注 文 単 位 MinQty	備 考 REMARKS
			SP 1400	SP 1440	SP 1800	SP 1840	SP 2100	SP 2140		
18	322360620	スライダギヤB	1	1	1	1	1	1	1	{ } EXC. EGYPT ~11133 { } EXC. EGYPT ~11133 { } EXC. EGYPT ~11133
19	036100028	スナップリング	1	1	1	2 (1)	1	2	10	
19A	036300028	スナップリング		1		(1)			1	
20	322322280	コティギヤA				1		1	1	
20	322323410	コティギヤA		1		(1)				(j)  (k) 
21	042530205	テーパローラベアリング	1	1	1	1	1	1	1	
22	020109079	ナット	1	1	1	1	1	1	1	
23	324411010	シフトフォーク			1	1			1	
23	324411470	シフトフォーク			1	1			1	(l)  (m)  (n)  (o) 
23	324411471	シフトフォーク	1	1	1	1	1	1	1	
24	S 498210690	スプリング			1	1			10	
24	398210280	スプリング	1	1	1	1	1	1		
25	S 048100010	スチールボール	1	1	1	1	1	1	10	(l)  (m)  (n)  (o) 
26	324201000	シフトアーム	1	1	1	1	1	1	1	
27	052100150	O-RING: P15	1	1	1	1	1	1	10	
28	324100990	チェンジレバー			1	1			1	
28	324102000	チェンジレバー			1	1			1	(l)  (m)  (n)  (o) 
28	324102001	チェンジレバー		1	1	1			1	
28	324102050	チェンジレバー	1	1	1	1	1	1	1	
28	324102051	チェンジレバー							1	
29	S 030300625	スプリングピン	1	1	1	1	1	1	10	(l)  (m)  (n)  (o) 
30	S 498180100	グリップ	1	1	1	1	1	1	1	
31	S 199280300	シム: 0.5	A/R	A/R	A/R	A/R	A/R	A/R		

(1 - 114)

改訂番号 年月

No. 7 - 1986年, 8月

SUPPLEMENT NO.

No. 7 - AUGUST, 1986

バインダー
BINDER NO.

ISP3006



29. ミッション (カウンタシャフト)
TRANSMISSION (COUNTER SHAFT)

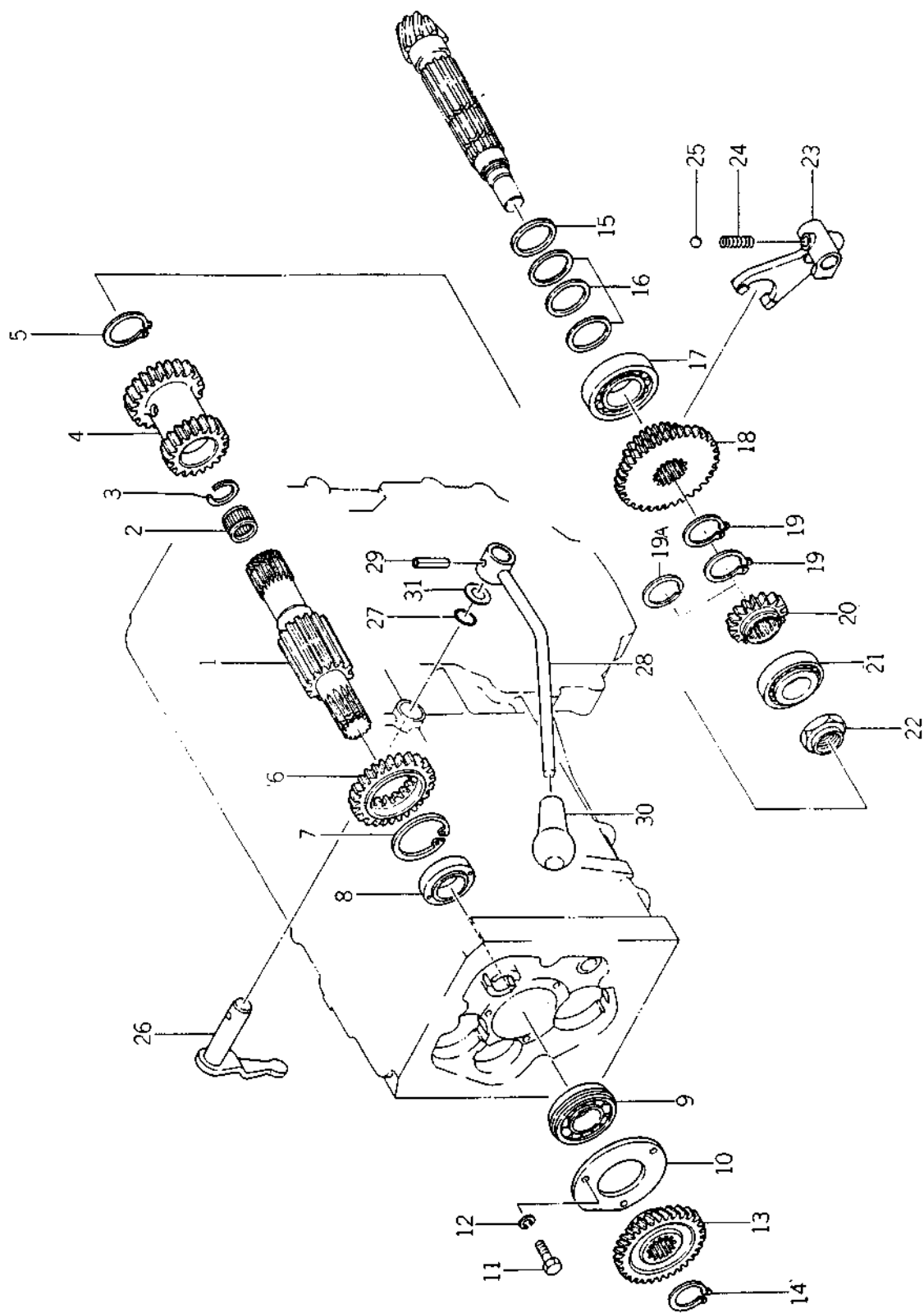

バインダー BINDER	NO. NO.
ISP3006	

(1 - 115)

改訂番号 SUPPLEMENT NO.	年月 MONTH YEAR
------------------------	------------------



TRANSMISSION (COUNTER SHAFT)

管理コード

見出し 番号 REF.NO.	コード番号 CODE NO.	部 品 名 称		個 数 Q'ty								注 文 単 位 Min.Q'ty	備 考 REMARKS
		PART	NAME	SP 1400	SP 1440	SP 1800	SP 1840	SP 2100	SP 2140	(f)	(g)		
		(a)	(b)	(c)	(d)	(e)	(f)	(g)	(h)				
	SP1400												
	SP1440												
	SP1800	~10006	10007 ~10018	10019 ~	~10018	10019 ~	~10018	10019 ~	10019 ~	10019 ~	10019 ~	10019 ~	10032
	SP1840	~10032	10033 ~10100	10101 ~	~10089	10090 ~	~10151	10152 ~	10152 ~	10152 ~	10152 ~	10152 ~	10214
	SP2100												
	SP2140												
		(i)	(j)	(k)	(l)	(m)	(n)	(o)	(p)				
	SP1400				~10001	10002 ~	10002 ~	10002 ~	10002 ~	10002 ~	10002 ~	10002 ~	
	SP1440				~10007	10008 ~	10008 ~	10008 ~	10008 ~	10008 ~	10008 ~	10008 ~	
	SP1800	10033 ~		11001 ~	11001 ~	11001 ~	11001 ~	11001 ~	11001 ~	11001 ~	11001 ~	11001 ~	
	SP1840	10208 ~	~11030	11031 ~	~11151	11152 ~	11152 ~	11152 ~	11152 ~	11152 ~	11152 ~	11152 ~	
	SP2100			11001 ~	~11003	11004 ~	11004 ~	11004 ~	11004 ~	11004 ~	11004 ~	11004 ~	
	SP2140			11001 ~	~11007	11008 ~	11008 ~	11008 ~	11008 ~	11008 ~	11008 ~	11008 ~	



29A. ミッション (ピンク ; オランダ向)
TRANSMISSION (CREEP; OPTION FOR NETHERLANDS)

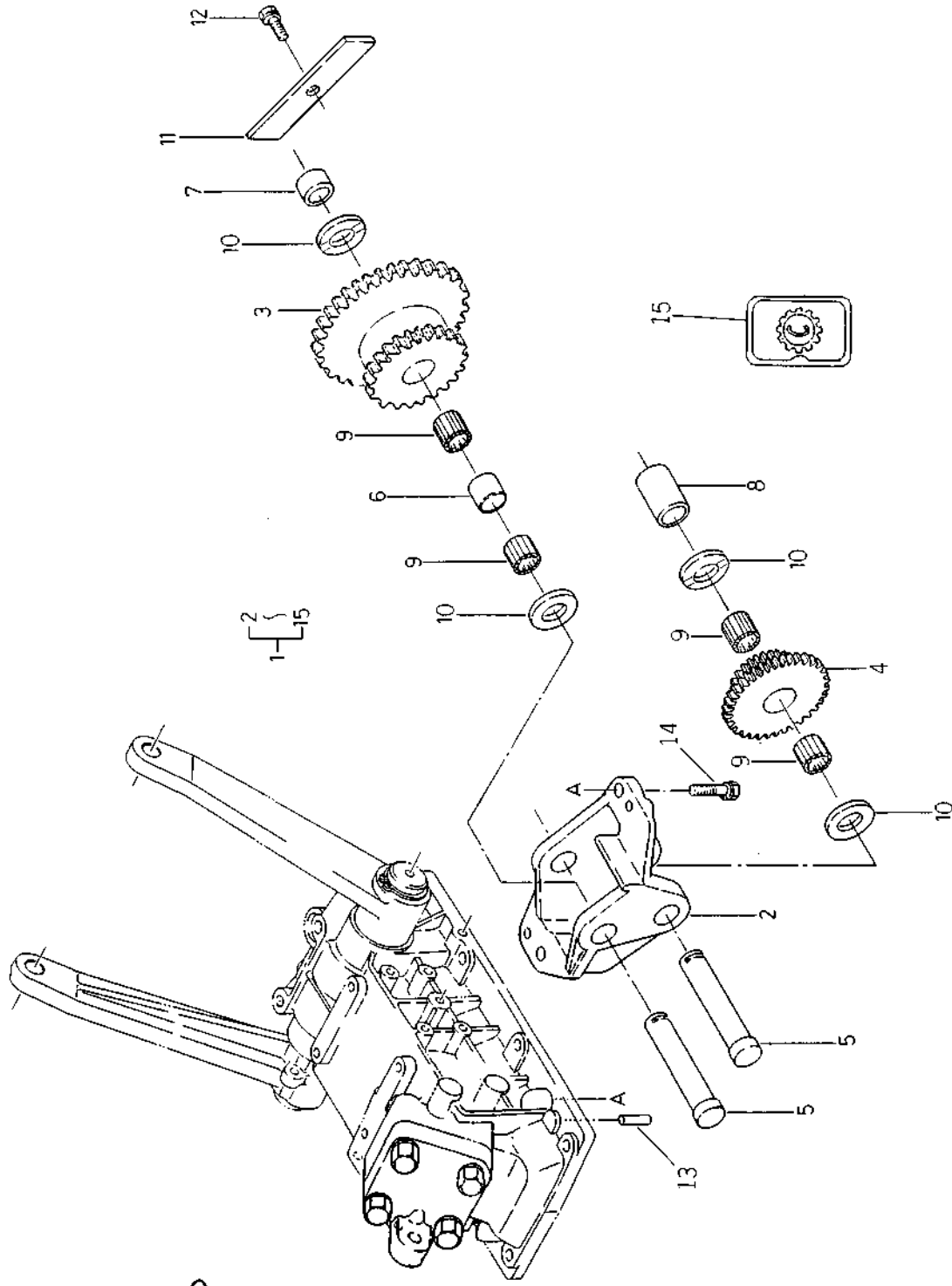

Snelgong
322070440

バインダー NO. BINDER NO.
1SP3006

(1 - 117)

改訂番号 年 月
SUPPLEMENT NO.



29A. ミッション (ピソク; オランダ向)
TRANSMISSION (CREEP; OPTION FOR NETHERLANDS)

管理コード

見 出 番 号 REF.NO.	コ ー ド 番 号 CODE NO.	部 品 PART	名 称 NAME	個 数						Q'ty		注 文 単 位 Min.Q'ty	備 考 REMARKS
				SP 1400	SP 1440	SP 1800	SP 1840	SP 2100	SP 2140				
1	322000020	ミッション ASS'Y	TRANSMISSION ASS'Y	1	1	1	1	1	1	1	1		
2	322111430	ミッションケース	CASING	1	1	1	1	1	1	1	1		
3	322380720	カウンタギヤB	COUNTER GEAR B	1	1	1	1	1	1	1	1		
4	322380710	カウンタギヤB	COUNTER GEAR B	1	1	1	1	1	1	1	1		
5	322530780	カウンタシャフト	COUNTER SHAFT	2	2	2	2	2	2	2	2		
6	399232550	カラー	COLLAR	1	1	1	1	1	1	1	1		
7	399232560	カラー	COLLAR	1	1	1	1	1	1	1	1		
8	399232540	カラー	COLLAR	1	1	1	1	1	1	1	1		
9	042200115	ニードルベアリング	NEEDLE BEARING	4	4	4	4	4	4	4	4		
10	399261110	スラストワッシャ	THRUST WASHER	4	4	4	4	4	4	4	4		
11	399564630	プレート	PLATE	1	1	1	1	1	1	1	1		
12	011300812	ボルト	BOLT	1	1	1	1	1	1	1	1		
13	030500616	ノックピン	DOWEL PIN	2	2	2	2	2	2	2	2		
14	011311030	ボルト	BOLT	2	2	2	2	2	2	2	2		
15	390171391	ヘンソクシジバン	INDICATION PLATE	1	1	1	1	1	1	1	1		

バインダー NO.
BINDER NO.
1 SP3006

(1 - 118)

改訂番号 年月
SUPPLEMENT NO.



30. ミッションケース, トレーラヒッチ
TRANSMISSION CASE, TRAILER HITCH

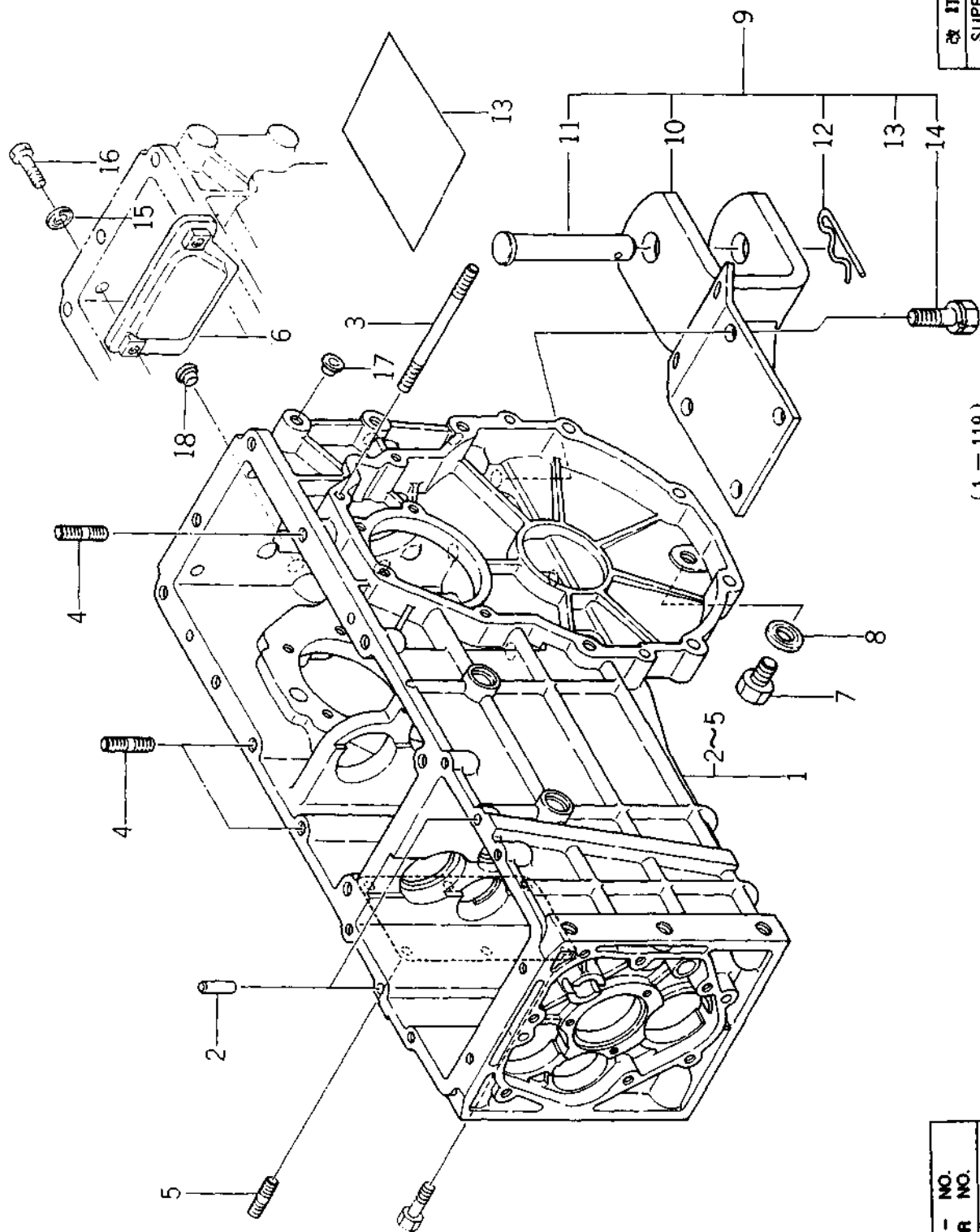

(1-119)

バインダー BINDER NO.	NO.
1SP3006	

改訂番号 SUPPLEMENT NO.	年月



ミッションケース, トレーラヒッチ
TRANSMISSION CASE, TRAILER HITCH

管理コード

見 番 号 REF.NO.	コ ー ド 番 号 CODE NO.	部 品 名 称 PART NAME	個						数				注 文 単 位 MinQty	備 考 REMARKS	
			SP 1400	SP 1440	SP 1800	SP 1840	SP 2100	SP 2140	SP 1400	SP 1440	SP 1800	SP 1840			SP 2100
1	322012020	ケーシング ASS'Y			1	1								1	(a)322111240 2~5
1	322012021	ケーシング ASS'Y			1	1									(b)
1	322013051	ケーシング ASS'Y			1	1									(c)
2	S030500820	ノックピン	10	10	10	10								10	
3	S012109803	スタッドボルト	8	8	8	8								10	
3	S012109139	スタッドボルト	3	3	3	3								10	
4	S012211025	スタッドボルト	5	5	5	5								10	
5	012200820	スタッドボルト	1	1	1	1								1	
6	399561260	プレート	2	2	2	2								5	
7	010301212	ボルト													
8	025109807	シールワッシャ	2	2	2	2								10	
8	S025100012	シールワッシャ	2	2	2	2									
9	370020370	ヒッチ ASS'Y	1	1	1	1								1	
9	370020450	ヒッチ ASS'Y	1	1	1	1								1	(c)
10	370650470	ヒッチ	1	1	1	1								1	(c)
10	370650750	ヒッチ	1	1	1	1								1	(c)
11	370910870	ピン	1	1	1	1								1	
12	599730030	マッパピン	1	1	1	1								1	
13	300913220	トショ	1	1	1	1								10	
13	300914030	トショ	1	1	1	1								1	
14	011311235	ボルト	4	4	4	4								5	
15	S025109806	シールワッシャ	2	2	2	2								10	
16	S010111040	ボルト	2	2	2	2								10	
17	S398460040	メクラセン	4	4	4	4								1	
18	S398460050	メクラセン	2	2	2	2								1	

バインダー
BINDER NO.
1SP3006

(1 - 120)

改訂番号年 月
SUPPLEMENT NO.



30. ミッションケース, トレーラヒッチ
TRANSMISSION CASE, TRAILER HITCH

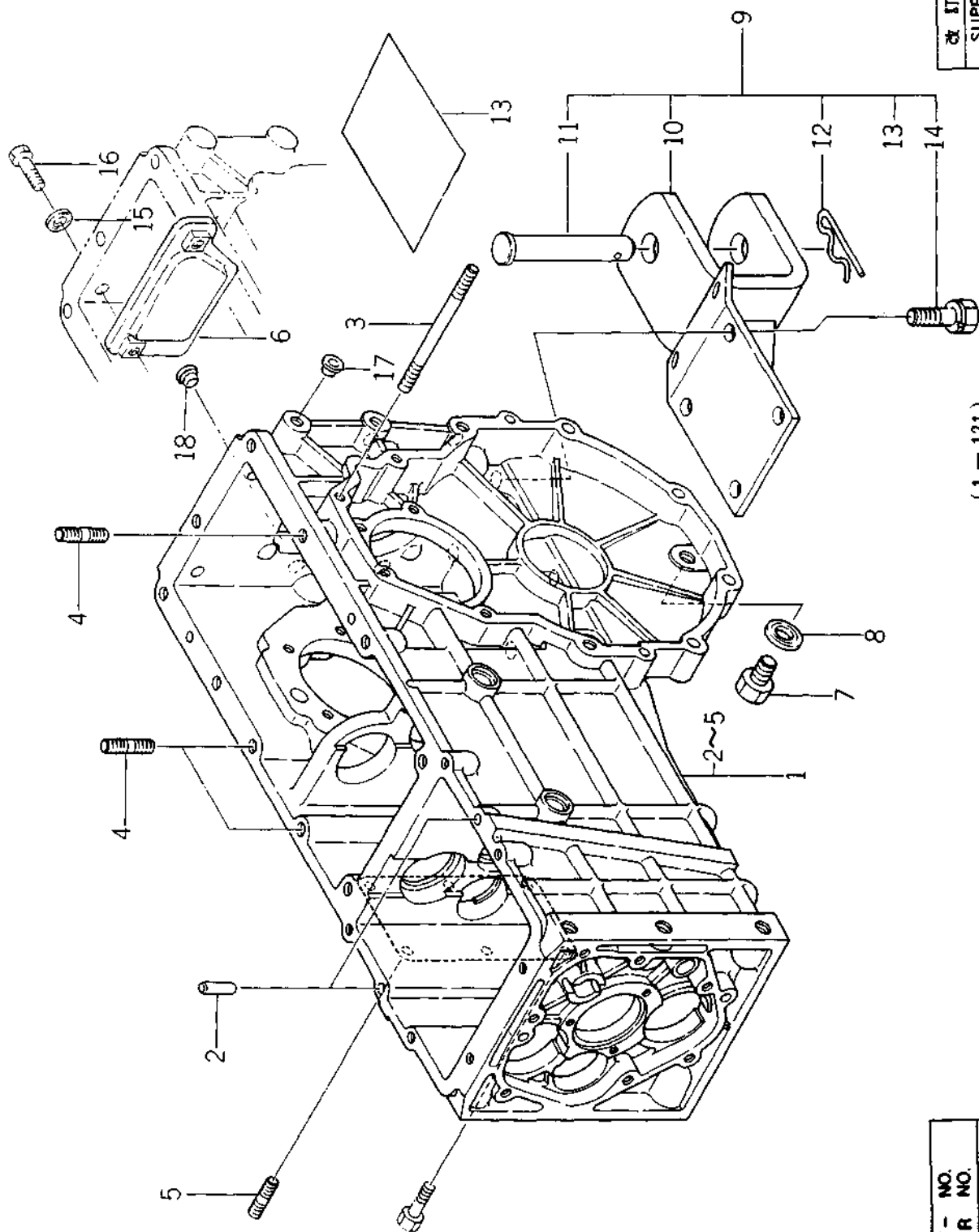

(1 - 121)

バインダー BINDER NO.
1SP3006

改訂番号 SUPPLEMENT NO.
年月

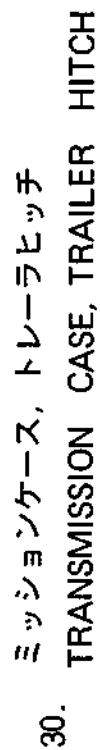

管理コード - 4

[illegible]



SP1800 ~11000
SP1840 ~11000

デフ, デフロック 31. DIFF, DIFF LOCK

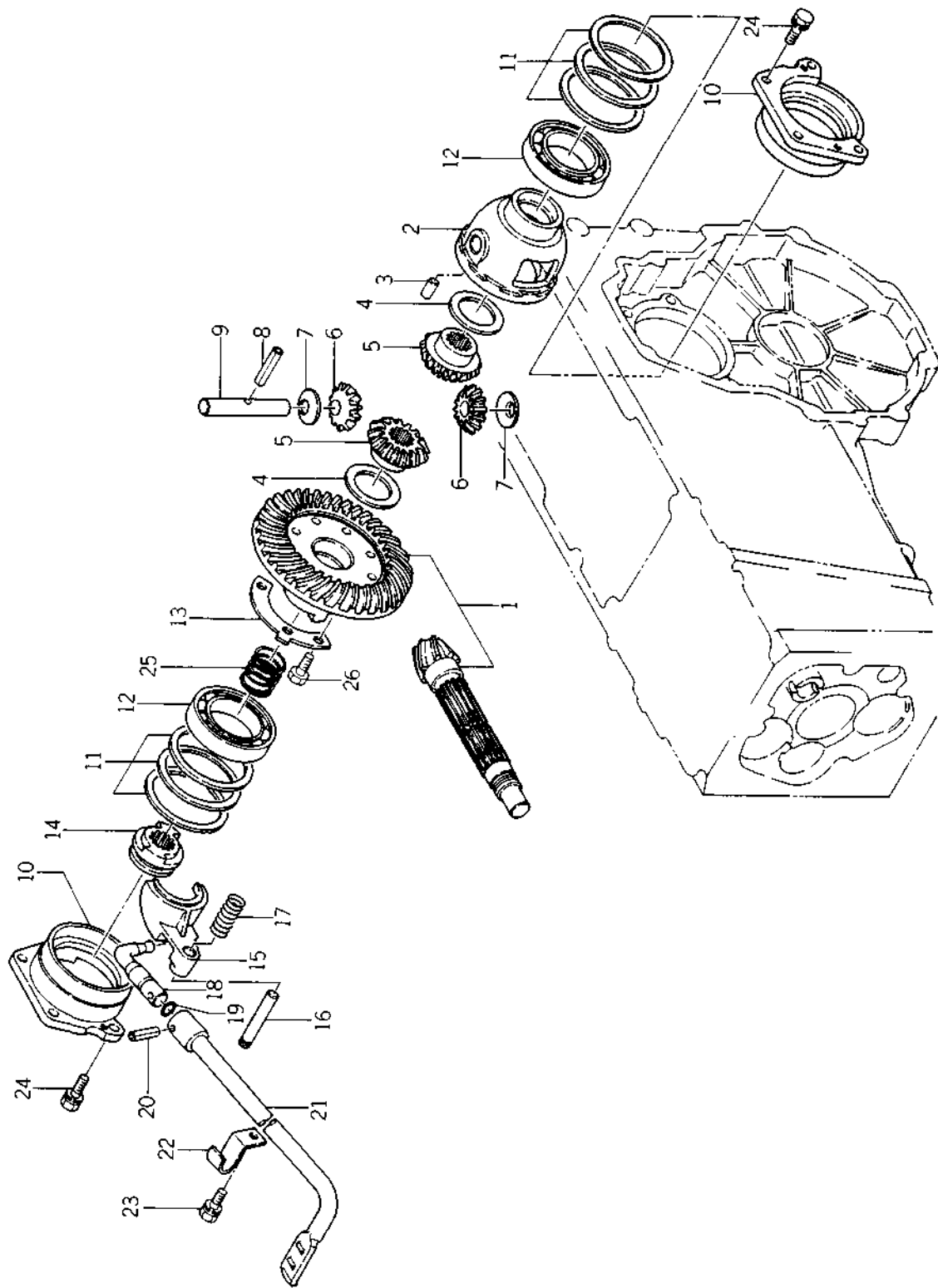

(1 - 123)

バインダー BINDER NO.
ISP3006

改訂番号 SUPPLEMENT NO.
年月



31. デフ, デフロック
DIFF, DIFF LOCK

SP1800 ~11000
SP1840 ~11000

管理コード

見 出 番 号 REF.NO	コード番号 CODE NO.	部 品 名 称 PART NAME	個 数 Q'ty		注 文 単 位 MinQty	備 考 REMARKS
			SP 1800	SP 1840		
1	322050410	ドライブピニオン ASS'Y	1	1	1	
2	326110500	デフケージ	1	1	1	
3	S030500820	ノックピン	2	2	10	
4	399261080	スラストワッシャー	2	2	10	
5	326140210	デフギヤ	2	2	1	
6	326160060	デフピニオン	2	2	1	
7	399261070	スラストワッシャー	2	2	1	
8	S030300540	スプリングピン	1	1	10	
9	326130160	ピニオンシャフト	1	1	1	
10	326220210	デフウケ	2	2	1	
11	S199280750	シム;0.1	A/R	A/R	10	
11	S199280760	シム;0.2	A/R	A/R	10	
11	S199280770	シム;0.5	A/R	A/R	10	
12	S040106010	ベアリング	2	2	1	
13	399310270	ロックワッシャー	2	2	1	
14	326610160	デフロッククラッチ	1	1	1	
15	326570170	デフロックフォーク	1	1	1	
16	* * *	ピン	1	1	1	
17	498211100	スプリング	1	1	5	
18	324210300	シフトアーム	1	1	1	399611000
19	S052100120	O-RING; P12	1	1	10	
20	S030300625	スプリングピン	1	1	1	
21	326500280	デフロックペダル	1	1	1	
22	399111270	クランプ	1	1	5	
23	S011300820	ボルト	1	1	10	
24	S011310830	ボルト	8	8	10	
25	398212150	スプリング	1	1	5	
26	010110820	ボルト	6	6	10	

バインダー NO.
BINDER NO.
1 SP3006

(1 - 124)

改訂番号 年月
SUPPLEMENT NO.



デフ, デフロック
31A. DIFF, DIFF LOCK

SP1400 10001~ SP1840 11001~
SP1440 10001~ SP2100 11001~
SP1800 11001~ SP2140 11001~

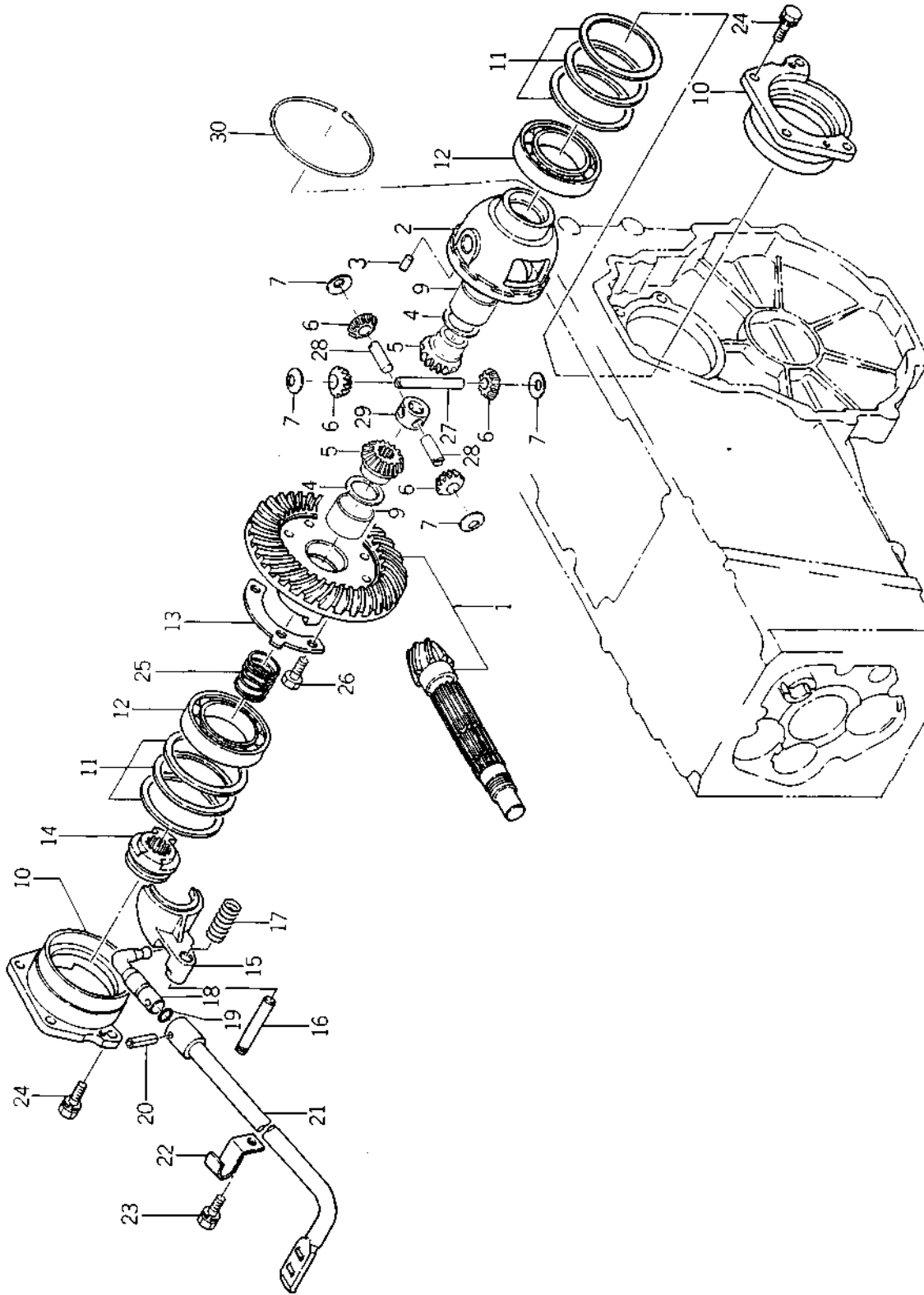

バインダー BINDER	NO. NO.
ISP3006	

(1-125)

改訂番号 SUPPLEMENT NO.	年月 月
------------------------	---------



31A. デフ, デフロック
DIFF, DIFF LOCK

SP1400 10001~ SP1840 11001~
SP1440 10001~ SP2100 11001~
SP1800 11001~ SP2140 11001~

管理コード

見 出 番 号 REF.NO.	コ ー ド 番 号 CODE NO.	部 品 名 称 PART NAME	個						数		注 文 単 位 Min.Qty	備 考 REMARKS
			SP 1400	SP 1440	SP 1800	SP 1840	SP 2100	SP 2140				
1	322050540	ドライブピニオン ASS'Y	1	1	1	1	1	1	1	1		
2	326110640	デフケージ	1	1	1	1	1	1	1	1		
3	030500820	ノックピン	2	2	2	2	2	2	2	2		
4	399261080	スラストワッシャ	2	2	2	2	2	2	2	2		
5	326140211	デフギヤ	2	2	2	2	2	2	2	2		
6	326160060	デフピニオン	4	4	4	4	4	4	4	4		
7	399261070	スラストワッシャ	4	4	4	4	4	4	4	4		
9	398510230	ブッシュ	2	2	2	2	2	2	2	2		
10	326220210	デフウケ	2	2	2	2	2	2	2	2		
11	199280750	シム:0.1	A/R	A/R	A/R	A/R	A/R	A/R	A/R	A/R		
11	199280760	シム:0.2	A/R	A/R	A/R	A/R	A/R	A/R	A/R	A/R		
11	199280770	シム:0.5	A/R	A/R	A/R	A/R	A/R	A/R	A/R	A/R		
12	040106010	ベアリング	2	2	2	2	2	2	2	2		
13	399310270	ロックワッシャ	2	2	2	2	2	2	2	2		
14	326610160	デフロッククラッチ	1	1	1	1	1	1	1	1		
15	326570170	デフロックフォーク	1	1	1	1	1	1	1	1		
16	※ ※ ※	ピン	1	1	1	1	1	1	1	1		
17	498211100	スプリング	1	1	1	1	1	1	1	1		
18	324210300	シフトアーム	1	1	1	1	1	1	1	1		
19	052100120	リング:P12	1	1	1	1	1	1	1	1		
20	030300625	スプリングピン	1	1	1	1	1	1	1	1		
21	326500400	デフロックペダル	1	1	1	1	1	1	1	1		
21	326500450	デフロックペダル	1	1	1	1	1	1	1	1		
22	399111270	クランプ	1	1	1	1	1	1	1	1		
23	011300820	ボルト	1	1	1	1	1	1	1	1		
24	011310830	ボルト	8	8	8	8	8	8	8	8		
25	398212150	スプリング	1	1	1	1	1	1	1	1		
26	010110820	ボルト	6	6	6	6	6	6	6	6		
27	326130400	ピニオンシャフト	1	1	1	1	1	1	1	1		
28	326130390	ピニオンシャフト	2	2	2	2	2	2	2	2		

バインダー NO.
BINDER NO.
I SP 3006

(1 - 126)

改訂番号 年月
SUPPLEMENT NO.



デフ, デフロック
31A. DIFF, DIFF LOCK

SP1400 10001~ SP1840 11001~
SP1440 10001~ SP2100 11001~
SP1800 11001~ SP2140 11001~

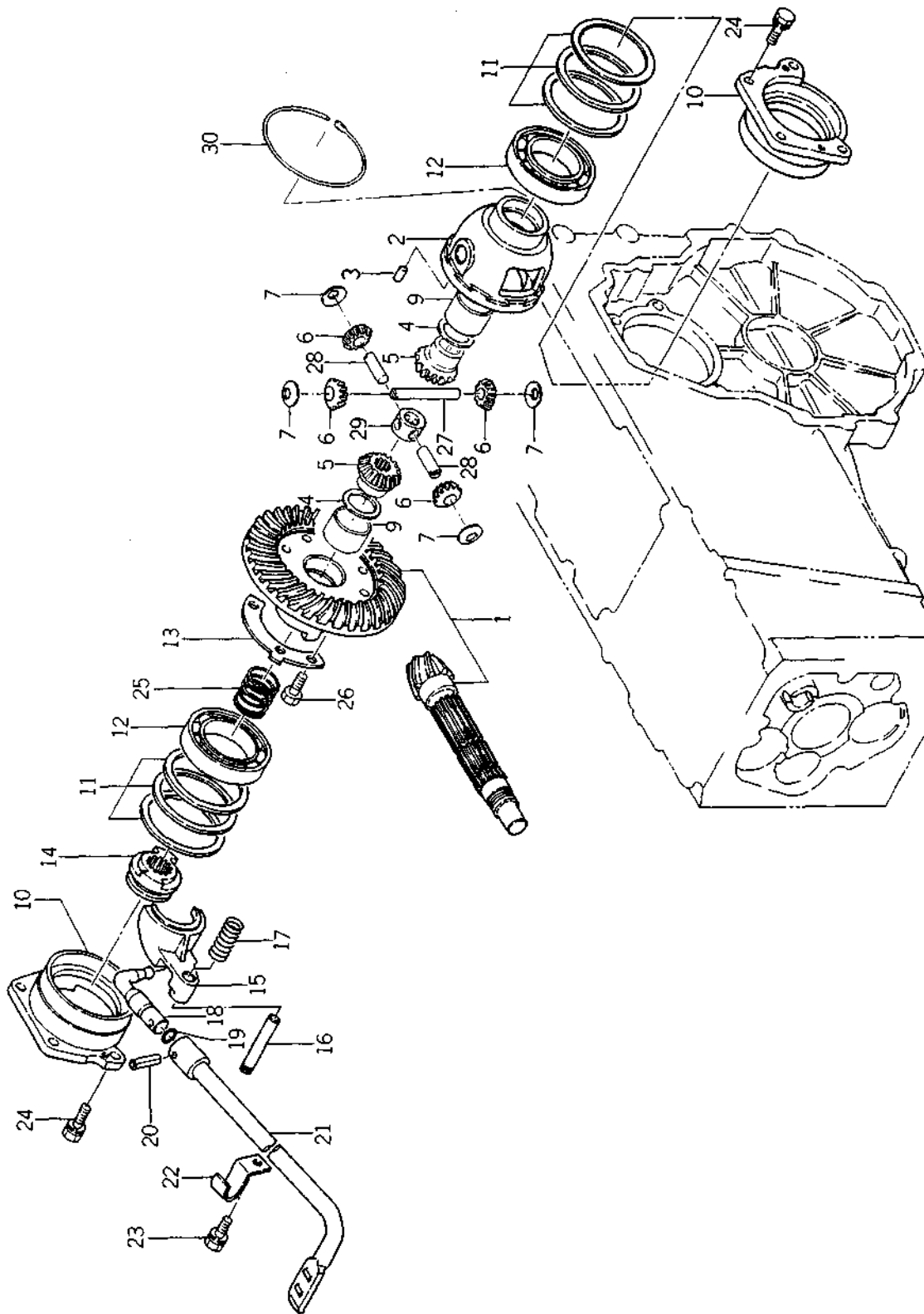

バインダー BINDER NO.	NO.
1 SP3006	

(1-127)

改訂番号 SUPPLEMENT NO.	年月

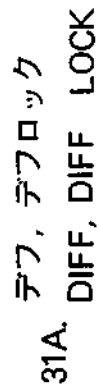

SP1400	10001~	SP1840	11001~
SP1440	10001~	SP2100	11001~
SP1800	11001~	SP2140	11001~

管理工程

見 出 番 号 REF.NO	コ ー ド 番 号 CODE NO.	部 品 名 PART	部 品 名 NAME	個 数 Q'ty						注 文 単 位 Min.Q'ty	備 考 REMARKS
				SP 1400	SP 1440	SP 1800	SP 1840	SP 2100	SP 2140		
29	326170080	ビニオンシャフトコマ クリップ	JOINT CLIP	1	1	1	1	1	1		
30	398340360			1	1	1	1	1	1		

バインダー
BINDER NO.
ISP3006

(1 - 128)

改訂番号年 月
SUPPLEMENT NO.



ホイールシャフトケース
32. WHEEL SHAFT CASE

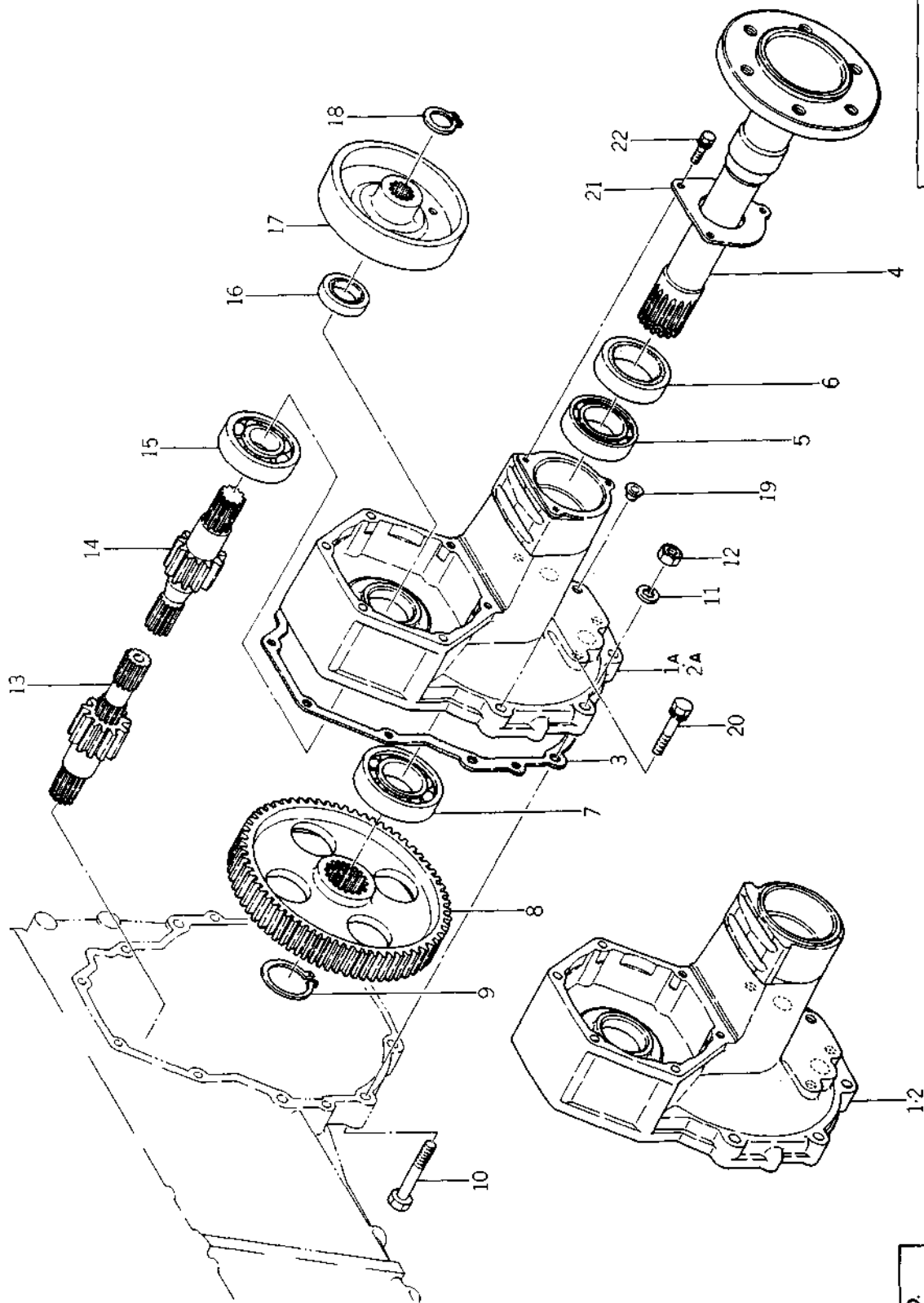

バインダー BINDER NO.
ISP3006

(1 - 129)

改訂番号 SUPPLEMENT NO.
年月



32. ホイルシャフトケース
WHEEL SHAFT CASE

管理コード

見出番号 REF.NO.	コード番号 CODE NO.	部 品 名 称 PART NAME	個 数 Q'ty					注 文 単 位 Min.Q'ty	備 考 REMARKS
			SP 1400	SP 1440	SP 1800	SP 1840	SP 2100	SP 2140	
1	326020910	ケーシング ASS'Y; R			1	1			326340710 & 399611000(a)
1A	326020911	ケーシング ASS'Y; R			1	1			
1A	326021201	ケーシング ASS'Y; R			1	1	1	1	Feb., 1986
2	326340720	ホイルシャフトケース; L	1	1	1	1	1	1	(a)
2A	326340721	ホイルシャフトケース; L	1	1	1	1	1	1	(b)
2A	326341200	ホイルシャフトケース; L	1	1	1	1	1	1	(e)
3	326990350	ガスケット	2	2	2	2	2	2	
4	326300580	ホイルシャフト	2	2	2	2	2	2	
4	326300950	ホイルシャフト	2	2	2	2	2	2	
5	S040106008	ベアリング	2	2	2	2	2	2	0650 (e)
6	050600045	オイルシール; 泥水 45	2	2	2	2	2	2	
7	S040106208	ベアリング	2	2	2	2	2	2	
8	326370460	ファイナルギヤ	2	2	2	2	2	2	
9	S036100040	スナップリング	2	2	2	2	2	2	
10	010311065	ボルト	8	8	8	8	8	8	
11	S027100010	スプリングワッシャー	8	8	8	8	8	8	
12	S020100010	ナット	8	8	8	8	8	8	
13	326210700	デフシャフト; R	1	1	1	1	1	1	
14	326210710	デフシャフト; L	1	1	1	1	1	1	
15	S040106306	ベアリング	2	2	2	2	2	2	
16	S050202230	オイルシール; D30.45.8	2	2	2	2	2	2	
17	328510110	ブレーキドラム	2	2	2	2	2	2	(c)
17	328510121	ブレーキドラム	2	2	2	2	2	2	(d)
18	036100024	スナップリング	2	2	2	2	2	2	
19	398460040	メクラセン	4	4	4	4	4	4	
20	S011311045	ボルト	4	4	4	4	4	4	
21	326360240	カバー	2	2	2	2	2	2	(b)
22	S011300816	ボルト	6	6	6	6	6	6	(b)

バインダー
BINDER NO.

1SP3006

改訂番号 年月

SUPPLEMENT NO.

(1-130)



ホイールシャフトケース
32. WHEEL SHAFT CASE

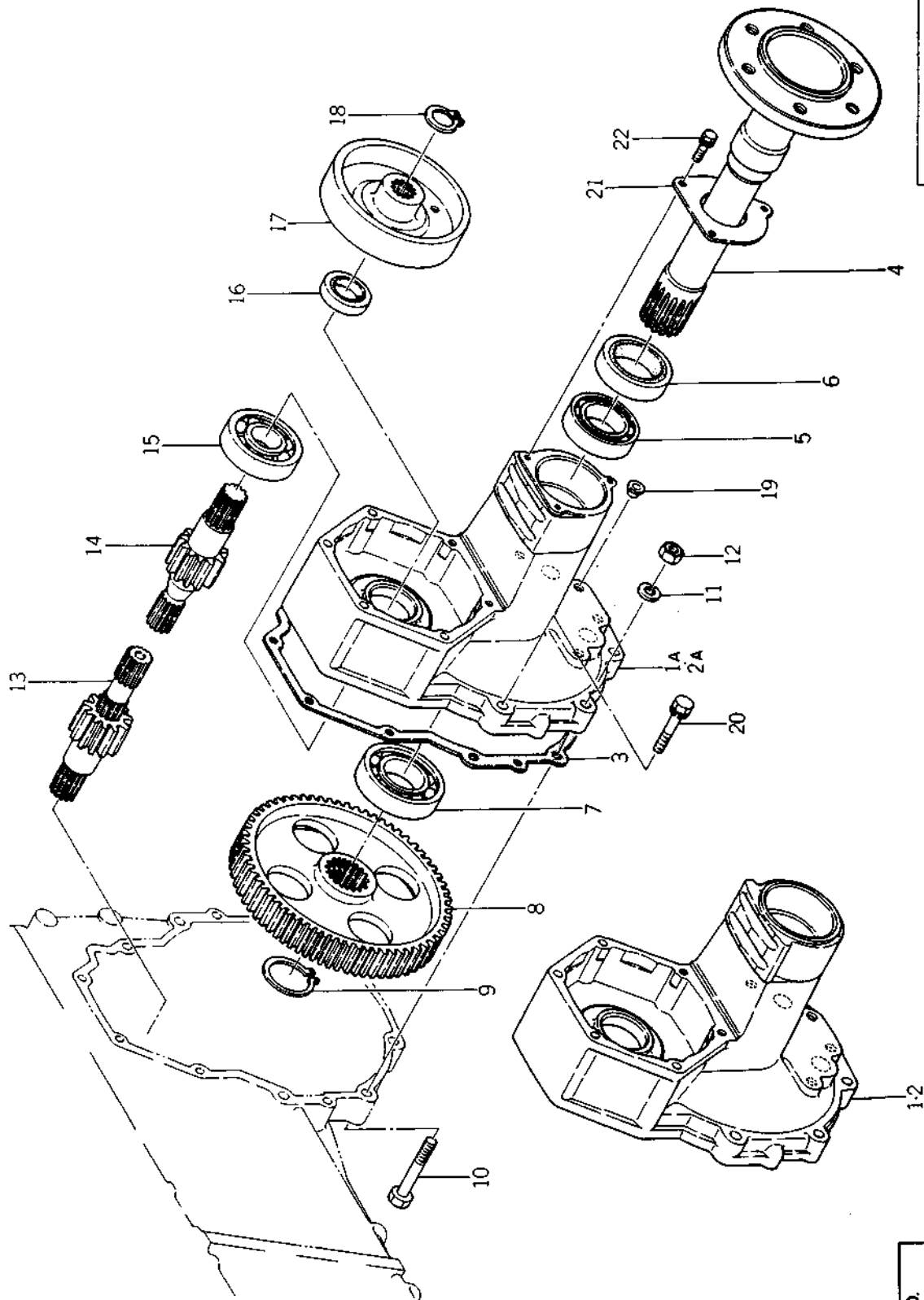

バインダー BINDER	NO. NO.
ISP3006	

(1-131)

改訂番号 SUPPLEMENT NO.	年月 MONTH

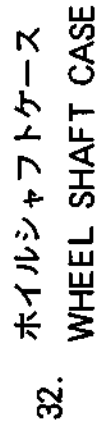
[illegible]



ブレーキ
33. BRAKE

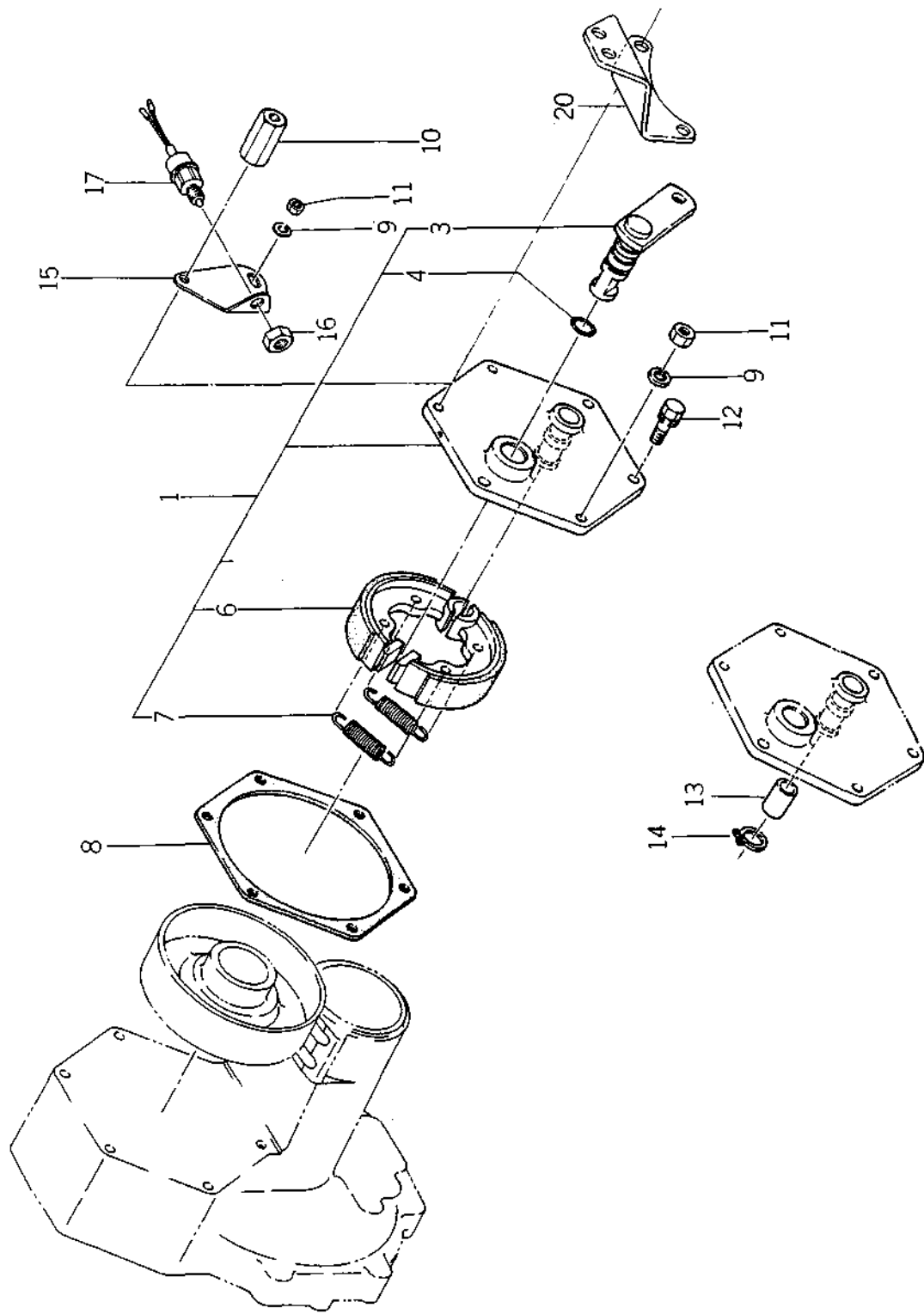

バインダー BINDER	NO. NO.
I SP 3 0 0 6	

(1 - 133)

改訂番号 SUPPLEMENT NO.	年月 No. 7 - 1986年, 8月 No. 7 - AUGUST, 1986
------------------------	---

ブレーキ 33. BRAKE

管理コード

見出 番号 REF. NO.	コード番号 CODE NO.	部 品 名 称 PART NAME	個 数 Q'ty					注 文 単位 Min Q'ty	備 考 REMARKS
			SP 1400	SP 1440	SP 1800	SP 1840	SP 2100	SP 2140	
1	328000411	ブレーキ ASS'Y	2	2	2	2	2	2	(a) 328210210 & 328260101
1	328000431	ブレーキ ASS'Y	2	2	2	2	2	2	(b)
1	328000432	ブレーキ ASS'Y	2	2	2	2	2	2	(c)
3	328300240	ブレーキカム	2	2	2	2	2	2	(a)
3	328300250	ブレーキカム	2	2	2	2	2	2	(b)
4	S052100160	O-RING; P16	2	2	2	2	2	2	
5	S036100020	スナップリング	2	2	2	2	2	2	(a)
6	328100120	ブレーキシュー	4	4	4	4	4	4	(a)
6	328100140	ブレーキシュー	4	4	4	4	4	4	(b)
6	328100141	ブレーキシュー	4	4	4	4	4	4	(c)
7	398212130	スプリング	4	4	4	4	4	4	(a)
7	398210741	スプリング	4	4	4	4	4	4	(b)
7	398210742	スプリング	4	4	4	4	4	4	(c)
8	328990110	ガスケット	2	2	2	2	2	2	
9	S027100008	スプリングワッシャー	8(7)	8(7)	8(7)	8(7)	8(7)	8(7)	
10	499370240	ナット	2	2	2	2	2	2	
10	020109082	ナット	2	2	2	2	2	2	
11	S020100008	ナット	6(5)	6(5)	6(5)	6(5)	6(5)	6(5)	
12	S011300820	ボルト	4	4	4	4	4	4	
13	399232530	カラー	2	2	2	2	2	2	(a)
14	S036100010	スナップリング	2	2	2	2	2	2	(b)
#15	385970620	ブラケット	1	1	1	1	1	1	
#16	399370270	ナット	1	1	1	1	1	1	
#17	385200250	スイッチ ASS'Y	1	1	1	1	1	1	
20	355301020	フェンダセットプレート	1	1	1	1	1	1	
# フランス仕様専用部品 Exclusive Parts for France & Portugal									
() フランス仕様個数 Q'ty for France & Portugal									

1 AUGUST, 1984

改訂番号 年月 No. 7 - 1986年, 8月
SUPPLEMENT NO. No. 7 - AUGUST, 1986



ブレーキ
33. BRAKE

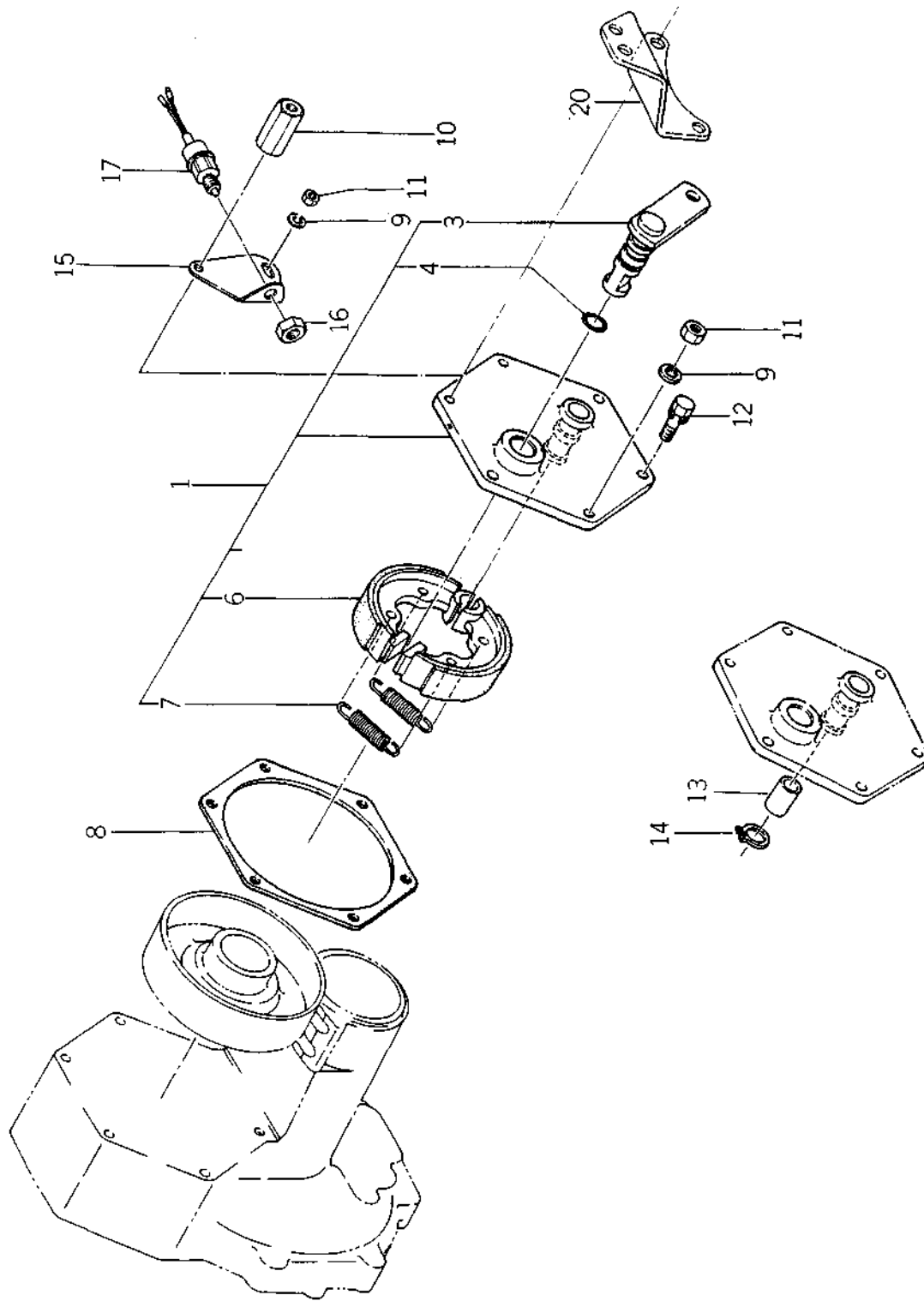

ハインダー BINDER	NO. NO.
I S P 3 0 0 6	

(1 - 135)

改訂番号 SUPPLEMENT NO.	年月 No 7 - AUGUST, 1986
No 7 - 1986年, 8月	

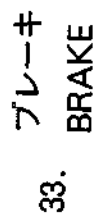

(1 - 136)



34. ミッション (P.T.O)
TRANSMISSION (P.T.O)

SP1800 ~10018
SP1840 ~10100

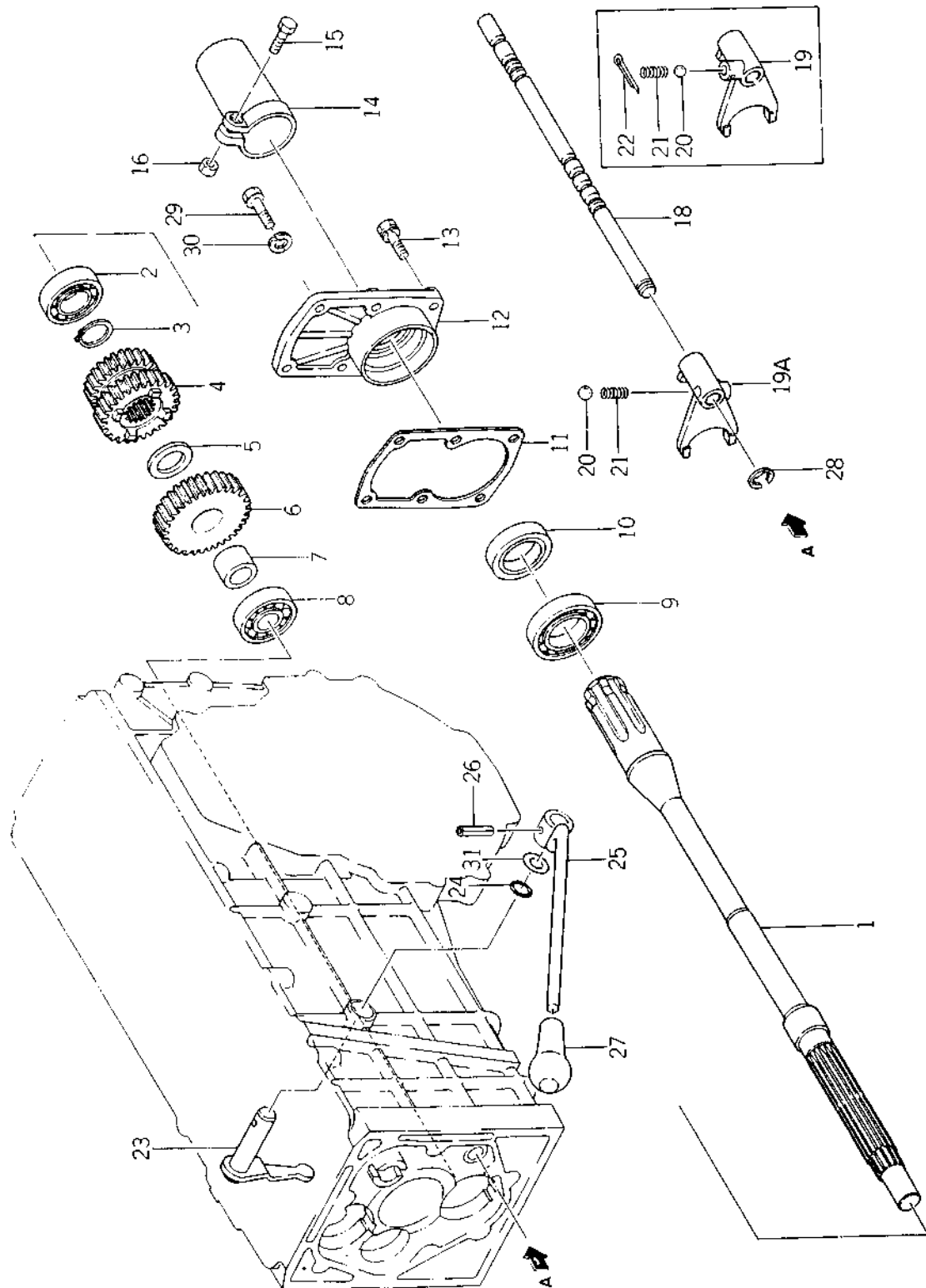

バインダー BINDER NO.
ISP3006

(1 - 137)

改訂番号 SUPPLEMENT NO.
年月 YEAR MONTH



34. ミッション (P.T.O)
TRANSMISSION (P.T.O)

SP1800 ~11000
SP1840 ~11000

管理コード

見出し 番号 REF.NO.	コード番号 CODE NO.	部 品 名 PART	部 品 名 NAME	SP 1800	SP 1840	個 数 Q'ty	注 文 単 位 MinQ'ty	備 考 REMARKS
1	322590300	P.T.Oシャフト	P.T.O SHAFT	1	1		1	
2	S040106205	ボールベアリング	BALL BEARING	1	1		1	
3	S036100025	スナップリング	SNAP RING	1	1		10	
4	322360590	スライドギヤB	SLIDE GEAR B	1	1		1	P.T.O M-H (a)
4	322360591	スライドギヤBφ25	SLIDE GEAR B	1	1		1	P.T.O M-H (b)
5	399260610	スラストワッシャ	THRUST WASHER	1	1		5	
6	322370690	カウンタギヤA	COUNTER GEAR A	1	1		1	PTO L
7	399232370	カラー	COLLAR	1	1		1	
8	S040106304	ボールベアリング	BALL BEARING	1	1		1	
9	S040106007	ボールベアリング	BALL BEARING	1	1		1	
10	050209057	オイルシール	OIL SEAL	1	1		5	DT355511
11	322990770	ガスケット	GASKET	1	1		10	
12	322140600	シールカバー	SEAL COVER	1	1		1	
13	S011310830	ボルト	BOLT	4	4		10	
14	S498190140	PTOキャップ	PTO CAP	1	1		1	
15	S010100630	ボルト	BOLT	1	1		10	
16	S020100006	ナット	NUT	1	1		10	
18	324311410	シフトロッド	SHIFTER ROD	1	1		1	(a)
19	324411000	シフトフォーク	SHIFTER FORK	1	1		1	(b)
19A	324411001	シフトフォーク	SHIFTER FORK	1	1		1	
20	S048100010	スチールボール	STEEL BALL	1	1		10	
21	S498210690	スプリング	SPRING	1	1		10	
22	S030102025	スプリットピン	SPLIT PIN	1	1		10	(a)
23	324201000	シフトアーム	SHIFT ARM	1	1		1	
24	052100150	Oリング; P15	O-RING; P15	1	1		10	

バインダー
BINDER NO.
ISP3006

(1 - 138)

改訂番号 年月
SUPPLEMENT NO.

No.7 - 1986年. 8月
No.7 - AUGUST, 1986



ミッション (P.T.O)
TRANSMISSION (P.T.O)

SP1800 ~10018
SP1840 ~10100

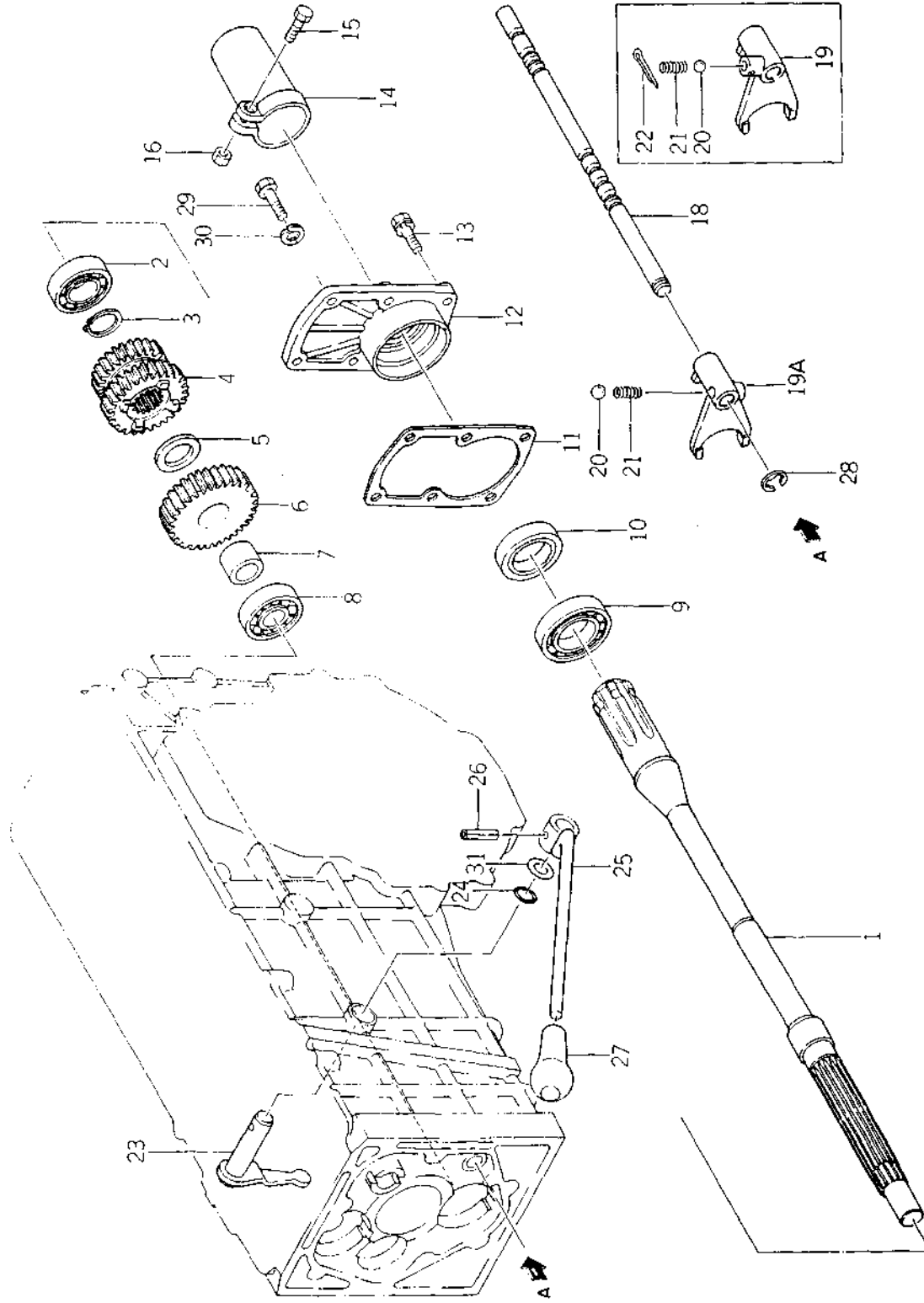

バインダ - NO.
BINDER NO.
1SP3006

(1 - 139)

改訂番号	年月
SUPPLEMENT NO.	



34. ミッション (P.T.O)
TRANSMISSION (P.T.O)

SP1800 ~10018
SP1840 ~10100

管理コード

見出 番号 REF.NO.	コード番号 CODE NO.	部 品 名 称 PART NAME	個 数 Qty		注 文 単位 Min.Qty	備 考 REMARKS
			S P 1800	S P 1840		
25	324100920	チェンジレバー	1	1	1	
26	S030300625	スプリングピン	1	1	10	
27	S498180100	グリップ	1	1	5	
28	S036800010	スナップリング	1	1	10	
29	S010310825	ボルト	2	2	10	
30	S027100008	スプリングワッシャー	2	2	10	
31	S199280300	シム	A/R	A/R		

	(a)	(b)
SP 1800	~ 10006	10007 ~
SP 1840	~ 10032	10033 ~

バインダー
BINDER NO.
ISP3006

(1 - 140)

改訂番号 年月
SUPPLEMENT NO.



ミッション (P.T.O) 34A. TRANSMISSION (P.T.O)

SP1400 10001~ SP1840 10101~
SP1440 10001~ SP2100 11001~
SP1800 10019~ SP2140 11001~

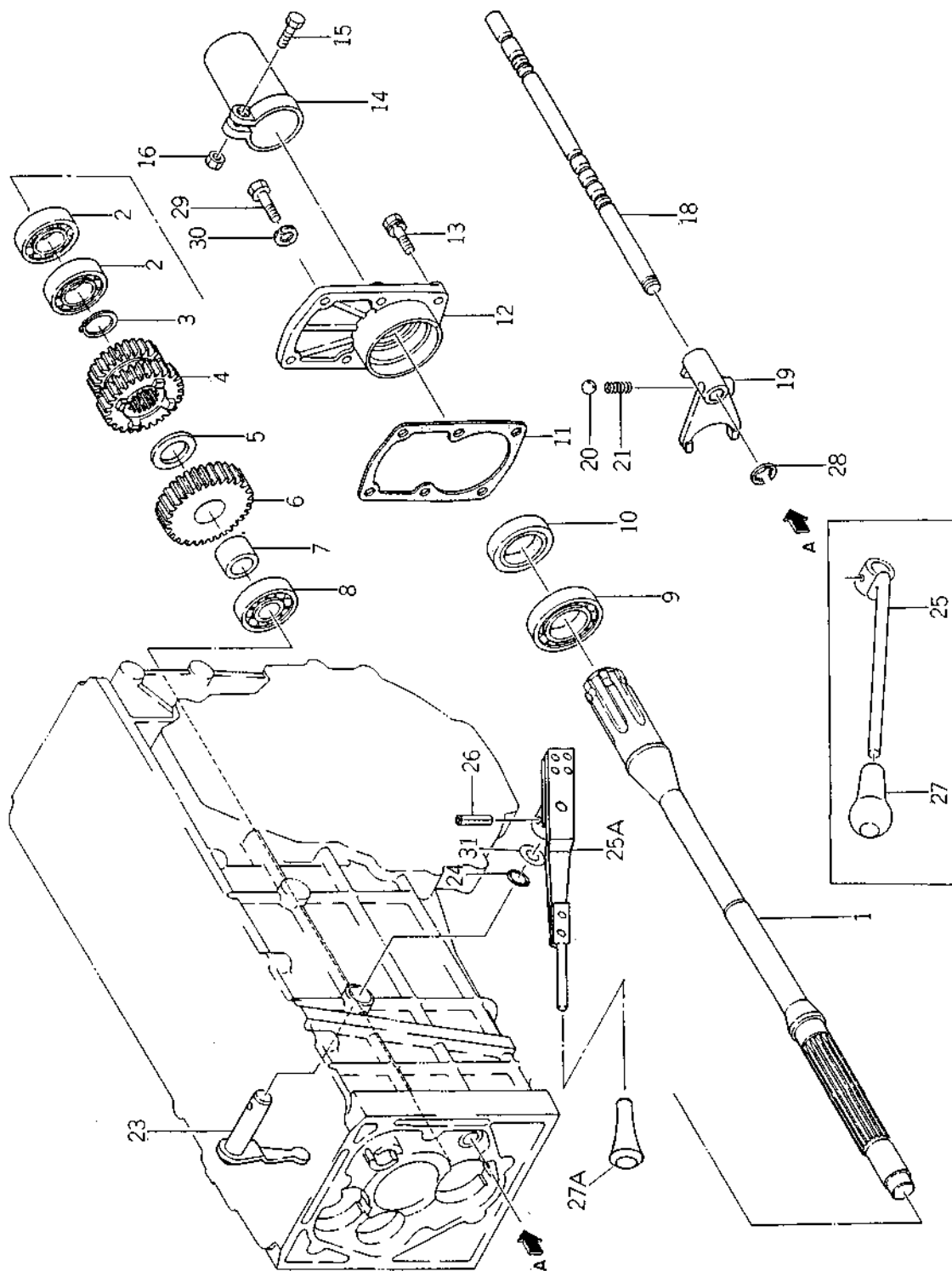

(1 - 141)

バインダー NO.
BINDER NO.
ISP3006

改訂番号 年月
SUPPLEMENT NO.



34A. ミッション (P.T.O)
TRANSMISSION (P.T.O)

SP1400 10001 ~ SP1840 11001 ~
SP1440 10001 ~ SP2100 11001 ~
SP1800 10019 ~ SP2140 11001 ~

管理コード

見出し 番号 REF. NO.	コード番号 CODE NO.	部 品 名 称 PART NAME	個 数 Q'ty					注 文 単 位 MinQty	備 考 REMARKS
			SP 1400	SP 1440	SP 1800	SP 1840	SP 2100	SP 2140	
1	322590301	P.T.Oシャフト				1			(a)
1	322590302	P.T.Oシャフト			1	1			(b)
1	322590303	P.T.Oシャフト	1	1	1	1	1	1	(a)
2	040109032	ボールベアリング				2			(b)
2	S040106006	ボールベアリング	2	2	2	2	2	2	(a)
3	036100028	スナップリング				1			(b)
3	036100030	スナップリング	1	1	1	1	1	1	(a)
4	322360592	スライドギヤBφ28				1			(b)
4	322360593	スライドギヤBφ30			1	1			(a)
4	322360760	スライドギヤB	1	1	1	1	1	1	(b)
									M-H M-H
5	399261180	スラストワッシャ				1			(c)
5	399261181	スラストワッシャ	1	1	1	1	1	1	(a)
6	322370692	カウンタギヤA				1			(b)
6	322370693	カウンタギヤA			1	1			(a)
6	322370920	カウンタギヤA	1	1	1	1	1	1	(b)
7	399232371	カラー				1			(e)
7	399232372	カラー	1	1	1	1	1	1	(a)
8	S040106304	ボールベアリング	1	1	1	1	1	1	(b)
9	S040106007	ボールベアリング	1	1	1	1	1	1	
10	050209057	オイルシール	1	1	1	1	1	1	DT355511
11	322990770	ガスケット	1	1	1	1	1	1	
12	322140600	シールカバー			1	1			
12	322140700	シールカバー	1	1	1	1	1	1	
13	S011310830	ボルト	4	4	4	4	4	4	(e)
14	S498190140	P.T.Oキャップ	1	1	1	1	1	1	
15	S010100630	ボルト	1	1	1	1	1	1	
16	S020100006	ナット	1	1	1	1	1	1	
18	324311411	シフトロッド	1	1	1	1	1	1	
18	324311412	シフトロッド	1	1	1	1	1	1	(c)
18	324312020	シフトロッド	1	1	1	1	1	1	(d)
									(e)

ハインダー
BINDER NO.
1 SP3006

(1 - 142)

改訂番号 年 月
No.7 - 1986年, 8月
SUPPLEMENT NO.
No.7 - AUGUST, 1986



ミッション (P.T.O) 34A. TRANSMISSION (P.T.O)

SP1400 10001~ SP1840 10101~
SP1440 10001~ SP2100 11001~
SP1800 10019~ SP2140 11001~

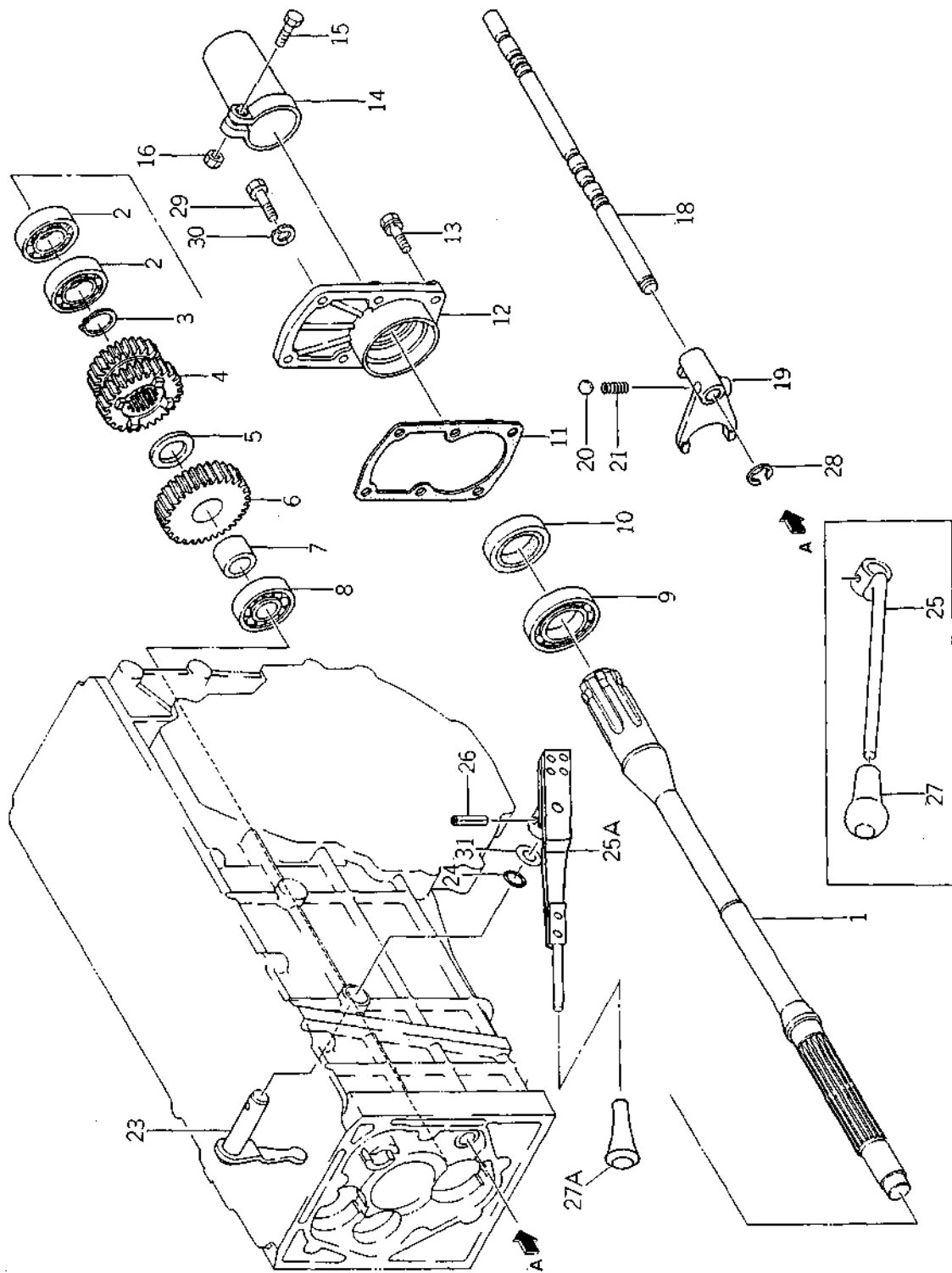

バインダー NO.
BINDER NO.
IS P 3 0 0 6

(1 - 143)

改訂番号	年月
SUPPLEMENT NO.	



34A. ミッション (P.T.O)
TRANSMISSION (P.T.O.)

SP1400 10001~ 10101~
SP1440 10001~ 11001~
SP1800 10019~ 11001~

管理コード

見 出 番 号 REF. NO.	コ ー ド 番 号 CODE NO.	部 品 名 称		個 数 Q'ty					注 文 単 位 Min.Q'ty	備 考 REMARKS
		PART	NAME	SP 1400	SP 1440	SP 1800	SP 1840	SP 2100		
19	324411002	シフトフォーク	SHIFTER FORK	1	1	1	1	1		(e)
19	324411480	シフトフォーク	SHIFTER FORK	1	1	1	1	1		(e)
20	S048100010	スチールボール	STEEL BALL	1	1	1	1	1		
21	S498210690	スプリング	SPRING	1	1	1	1	1		
21	398210280	スプリング	SPRING	1	1	1	1	1		
23	324201000	シフトアーム	SHIFT ARM	1	1	1	1	1		
24	052100150	リング; P15	O-RING; P15	1	1	1	1	1		
25	324100920	チェンジレバー	CHANGE LEVER	1	1	1	1	1		
25	324101750	チェンジレバー	CHANGE LEVER	1	1	1	1	1		(e)
25	324101950	チェンジレバー	CHANGE LEVER	1	1	1	1	1		(e)
25A	324101390	チェンジレバー	CHANGE LEVER	1	1	1	1	1		(f)
26	S030300625	スプリングピン	SPRING PIN	1	1	1	1	1		
27	S498180100	グリップ	GRIP	1	1	1	1	1		
27A	398180830	グリップ	GRIP	1	1	1	1	1		(f)
28	S036800010	スナップリング	SNAP RING	1	1	1	1	1		
29	010310825	ボルト	BOLT	2	2	2	2	2		
30	S027100008	スプリングワッシャー	SPRING WASHER	2	2	2	2	2		
31	S199280300	シム; 0.5	SHIM	A/R	A/R	A/R	A/R	A/R		
				(a)	(b)	(c)	(d)	(e)	(f)	
SP1400								10001~	10001~	
SP1440								10001~	10001~	
SP1800					10019~	~10028	10029~	10001~	11001~	
SP1840				10001~10151	10152~	~10117	10118~	10001~	11004~	
SP2100								10001~	11004~	
SP2140								10001~	11006~	

バインダー
BINDER NO.
ISP3006

(1 - 144)

改訂番号年
SUPPLEMENT NO.



ミッション (P.T.O)
TRANSMISSION (P.T.O)

SP1400 10017~ SP1840 11213~
SP1440 10032~ SP2100 11008~
SP1800 SP2140 11023~

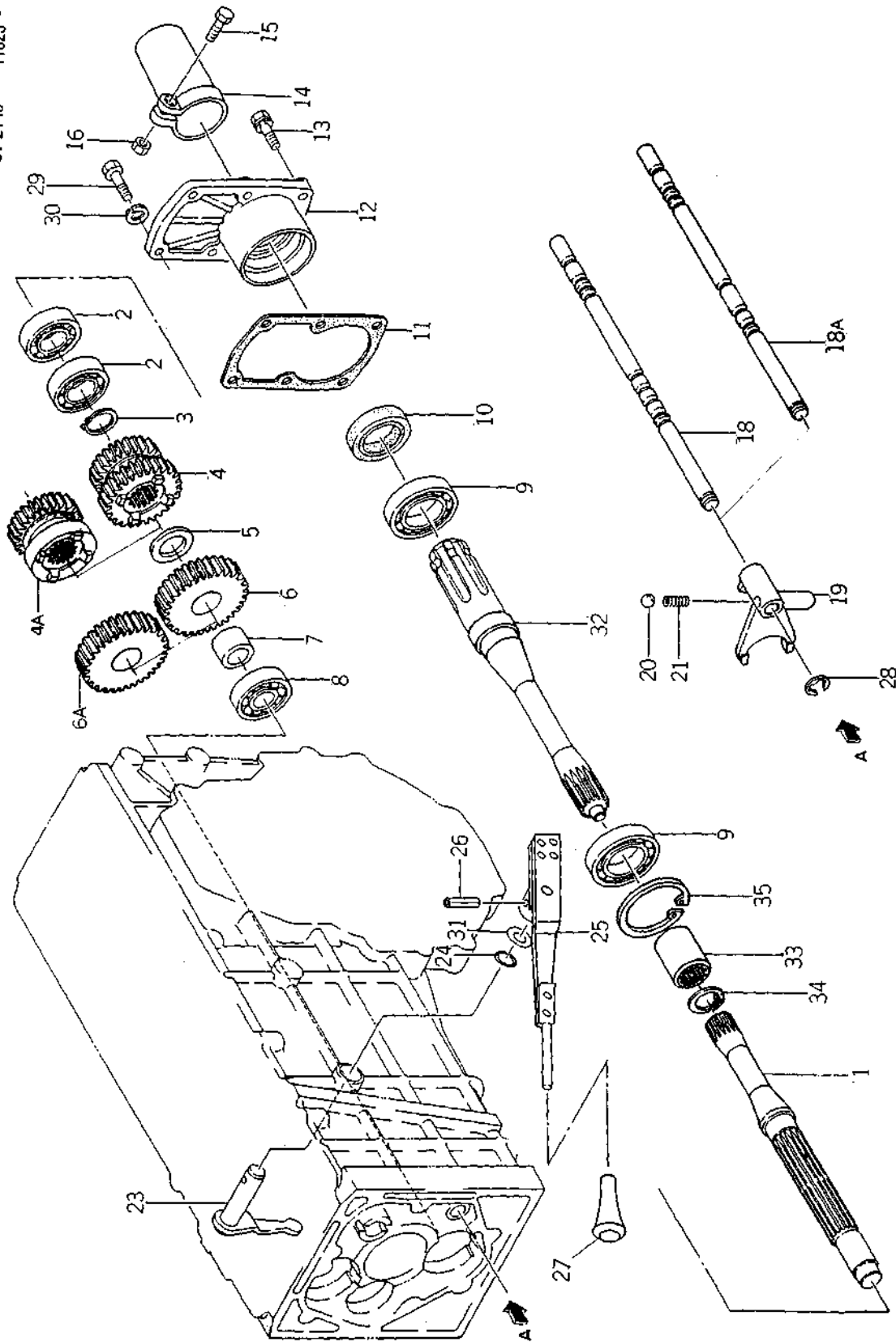

バインダー NO.
BINDER NO.
1 SP3006

(1 - 144A)

改訂番号	年月	No.7-1986年, 8月
SUPPLEMENT NO.		No.7-AUGUST, 1986



34B. ミッション (P.T.O)
TRANSMISSION (P.T.O)

SP1400 10017~ SP1840 11213~
SP1440 10032~ SP2100 11008~
SP1800 SP2140 11023~

管理コード

見 出 番 号 REF.NO.	コ ー ド 番 号 CODE NO.	部 品 名 称		個						数 Q'ty		注 文 単 位 Min.Q'ty	備 考 REMARKS
		PART	NAME	SP 1400	SP 1440	SP 1800	SP 1840	SP 2100	SP 2140				
1	322590440	P.T.Oシャフト; F	P.T.O SHAFT; F	1	1	1	1	1	1	1		(a)	
1	322590441	P.T.Oシャフト; F	P.T.O SHAFT; F	1	1	1	1	1	1	1		(b)	
2	040106006	ボールベアリング	BALL BEARING	2	2	2	2	2	2	2			
3	036100030	スナップリング	SNAP RING	1	1	1	1	1	1	1			
4	322360760	スライダギヤB	SLIDE GEAR B	1	1	1	1	1	1	1		(c)	
4A	322360780	スライダギヤB	SLIDE GEAR B	1	1	1	1	1	1	1		(d)	
5	399261181	スラストワッシャ	THRUST WASHER	1	1	1	1	1	1	1			
6	322370920	カウンタギヤA	COUNTER GEAR A	1	1	1	1	1	1	1		(c)	
6A	322370960	カウンタギヤA	COUNTER GEAR A	1	1	1	1	1	1	1		(d)	
7	399232372	カラー	COLLAR	1	1	1	1	1	1	1			
8	040106304	ボールベアリング	BALL BEARING	1	1	1	1	1	1	1			
9	040106007	ボールベアリング	BALL BEARING	1	1	1	1	1	1	1			
10	050209057	オイルシール	OIL SEAL	1	1	1	1	1	1	1			
11	322990770	ガスケット	GASKET	1	1	1	1	1	1	1			
12	322140850	シールカバー	SEAL COVER	1	1	1	1	1	1	1			
13	011310830	ボルト	BOLT	4	4	4	4	4	4	4			
14	498190140	P.T.Oキャップ	P.T.O CAP	1	1	1	1	1	1	1		DT355511	
15	010100630	ボルト	BOLT	1	1	1	1	1	1	1			
16	020100006	ナット	NUT	1	1	1	1	1	1	1			
18	324312020	シフタロッド	SHIFTER ROD	1	1	1	1	1	1	1		(c)	
18	324312050	シフタロッド	SHIFTER ROD	1	1	1	1	1	1	1		(d)	
19	324411480	シフトフォーク	SHIFTER FORK	1	1	1	1	1	1	1			
20	048100010	スチールボール	STEEL BALL	1	1	1	1	1	1	1			
21	398210280	スプリング	SPRING	1	1	1	1	1	1	1			
23	324201000	シフトアーム	SHIFT ARM	1	1	1	1	1	1	1			
24	052100150	リング; P15	O-RING; P15	1	1	1	1	1	1	1			
25	324101390	チェンジレバー	CHANGE LEVER	1	1	1	1	1	1	1			
26	030300625	スプリングピン	SPRING PIN	1	1	1	1	1	1	1			
27	398180830	グリップ	GRIP	1	1	1	1	1	1	1			
28	036800010	スナップリング	SNAP RING	1	1	1	1	1	1	1			

(1 - 144B)

改訂番号 年 月 No.7 - 1986年, 8月
SUPPLEMENT NO. No.7 - AUGUST, 1986

バインダー NO.
BINDER NO.
ISP3006



34B. ミッション (P.T.O) TRANSMISSION (P.T.O)

SP1400 10017~ SP1840 11213~
SP1440 10032~ SP2100 11008~
SP1800 SP2140 11023~

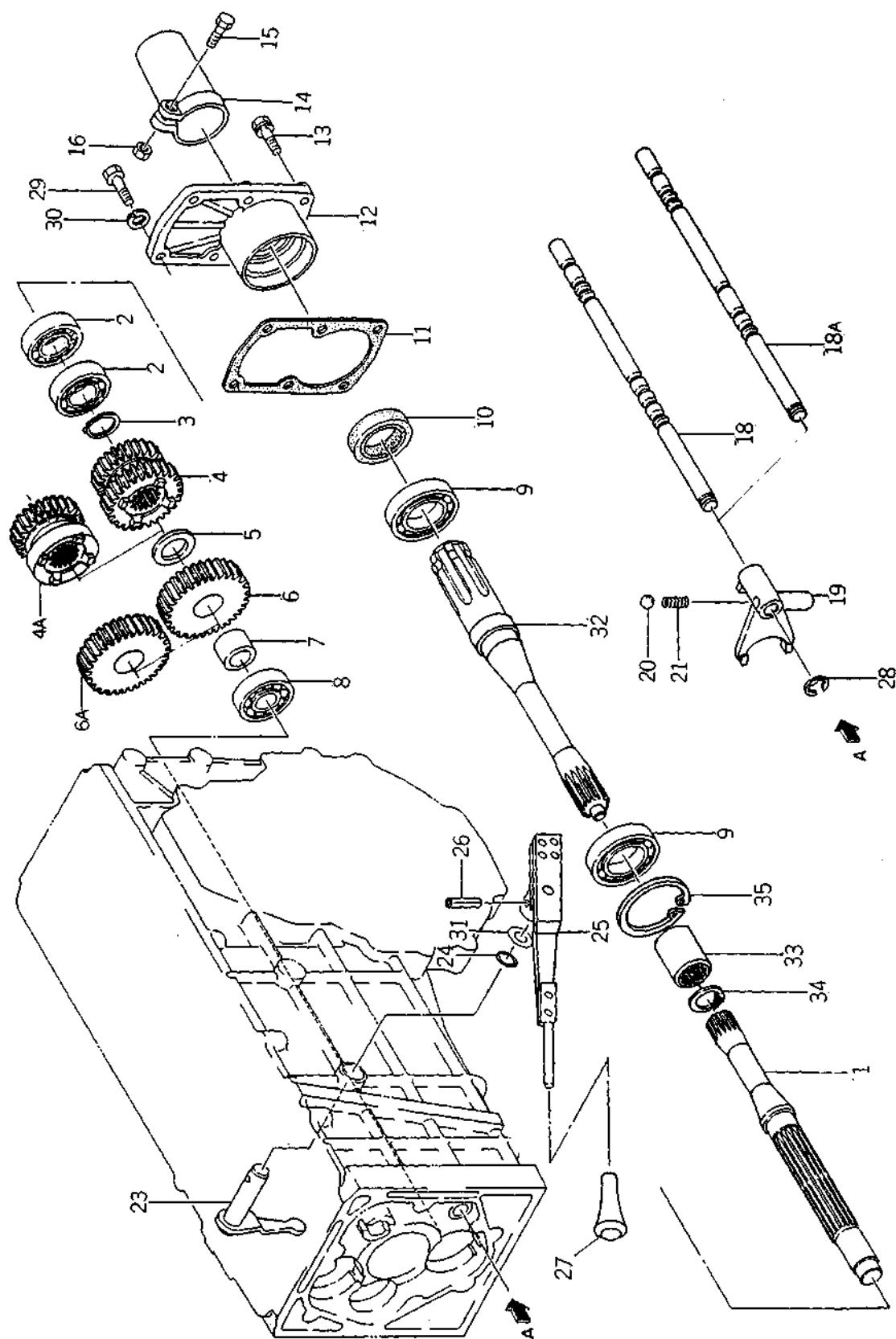

(1-144C)

バインダー NO.	SP3006
BINDER NO.	

改訂番号	年	月	№.7-1986年, 8月
SUPPLEMENT NO.			№.7-AUGUST, 1986



34B. ミッション (P.T.O)
TRANSMISSION (P.T.O)

SP1400 10017~ SP1840 11213 ~
SP1440 10032~ SP2100 11008 ~
SP1800 SP2140 11023 ~

管理コード

見出 番号 REF.NO.	コード番号 CODE NO.	部 品 名 PART NAME	価						数 Q'ty			注 文 単 位 Min.Q'ty	備 考 REMARKS
			SP 1400	SP 1440	SP 1800	SP 1840	SP 2100	SP 2140	SP	SP	SP		
29	010310825	ボルト	2	2	2	2	2	2	2	2	2		
30	027100008	スプリングワッシャ	2	2	2	2	2	2	2	2	2		
31	199280300	シム; 0.5	A/R	A/R	A/R	A/R	A/R	A/R	A/R	A/R	A/R		
32	322590430	P.T.Oシャフト; E	1	1	1	1	1	1	1	1	1		(a)
32	322590431	P.T.Oシャフト; E	1	1	1	1	1	1	1	1	1		(b)
33	322611030	セッシュ	1	1	1	1	1	1	1	1	1		
34	036500022	スナップリング	1	1	1	1	1	1	1	1	1		
35	036500062	スナップリング	1	1	1	1	1	1	1	1	1		
			(a)	(b)	(c)	(d)							
			SP1400	10017 ~	10027 ~	10026 ~	10027 ~	10027 ~					
			SP1440	10032 ~	10046 ~	10045 ~	10046 ~	10046 ~					
			SP1800										
			SP1840	11213 ~	11246 ~	11251 ~	11252 ~	11252 ~					
			SP2100	11008 ~	11010 ~	11009 ~	11010 ~	11010 ~					
			SP2140	11023 ~	11025 ~	11024 ~	11025 ~	11025 ~					

バインダー NO.
BINDER NO.
ISP3006

(1 - 144D)

改訂番号 年 月 1986年, 8月
SUPPLEMENT NO. No. 7 - AUGUST, 1986



35. ステアリングゲース
STEERING CASE

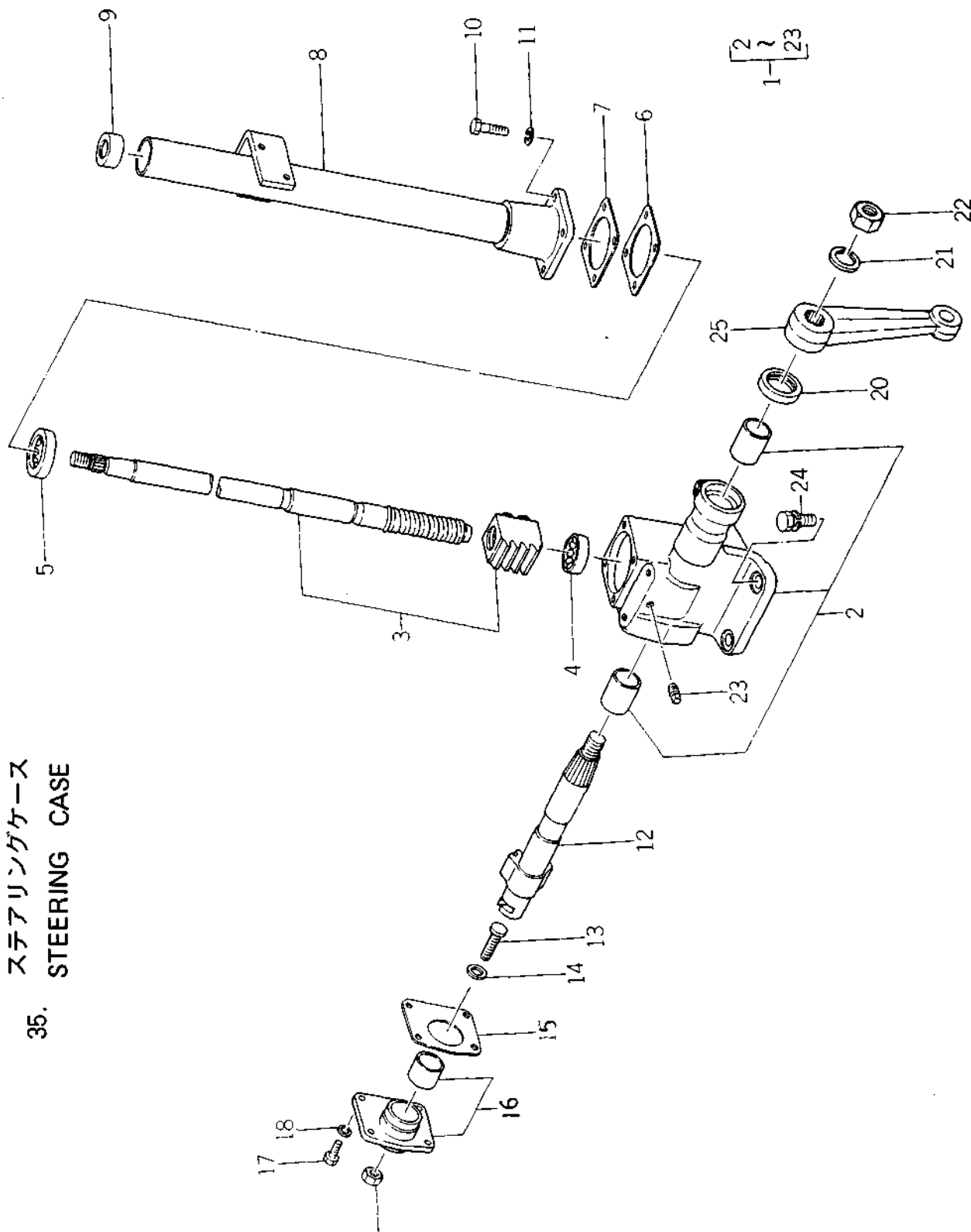

バインダー BINDER NO.
ISP3006

(1 - 145)

改訂番号 SUPPLEMENT NO.
年月 YEAR MONTH



35. ステアリングケース STEERING CASE

管理コード

見 出 番 号 REF.NO.	コ ー ド 番 号 CODE NO.	部 品 名 称 PART NAME	個 数						注 文 単 位 Min.Q'ty	備 考 REMARKS
			SP 1400	SP 1440	SP 1800	SP 1840	SP 2100	SP 2140		
1	334010560	ステアリングケース ASS'Y	1	1	1	1	1	1	1	1
2	334292168	ボックス ASS'Y	1	1	1	1	1	1	1	1
3	334292164	ボールネジユニット	1	1	1	1	1	1	1	1
4	334292174	ベアリング	1	1	1	1	1	1	1	1
5	334290490	ベアリング	1	1	1	1	1	1	1	1
6	334292171	パッキン	1	1	1	1	1	1	1	1
7	334292173	シム	A/R	A/R	A/R	A/R	A/R	A/R	A/R	10
8	334292169	トップカバー ASS'Y	1	1	1	1	1	1	1	1
9	334292176	ブッシュ	1	1	1	1	1	1	1	1
10	010310818	ボルト	4	4	4	4	4	4	4	10
11	S027100008	スプリングワッシャ	4	4	4	4	4	4	4	10
12	334292165	クロスシャフト	1	1	1	1	1	1	1	1
13	334292166	アジャストボルト	1	1	1	1	1	1	1	1
14	334292167	アジャストプレート	1	1	1	1	1	1	1	1
15	324292172	パッキン	1	1	1	1	1	1	1	1
16	334292170	サイドカバー ASS'Y	1	1	1	1	1	1	1	1
17	010110618	ボルト	4	4	4	4	4	4	4	10
18	S027100006	スプリングワッシャ	4	4	4	4	4	4	4	10
19	020500008	ナット	1	1	1	1	1	1	1	10
20	334292175	オイルシール	1	1	1	1	1	1	1	10
21	S027100016	スプリングワッシャ	1	1	1	1	1	1	1	10
22	S020200016	ナット	1	1	1	1	1	1	1	10
23	064500010	プラグ; PT1/8	1	1	1	1	1	1	1	10
24	S011311235	ボルト	1	1	3	3	3	3	3	10
25	334521440	アーム; ピットマン	1	1	1	1	1	1	1	1
25	334521280	アーム; ピットマン	1	1	1	1	1	1	1	1

バインダー NO.
BINDER NO.
ISP3006

(1-146)

改訂番号 年月
SUPPLEMENT NO.

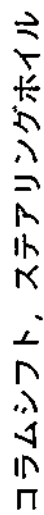

36. コラムシフト, ステアリングホイール
COLUMN SHIFT, STEERING WHEEL

SP1800 ~11000
SP1840 ~11000

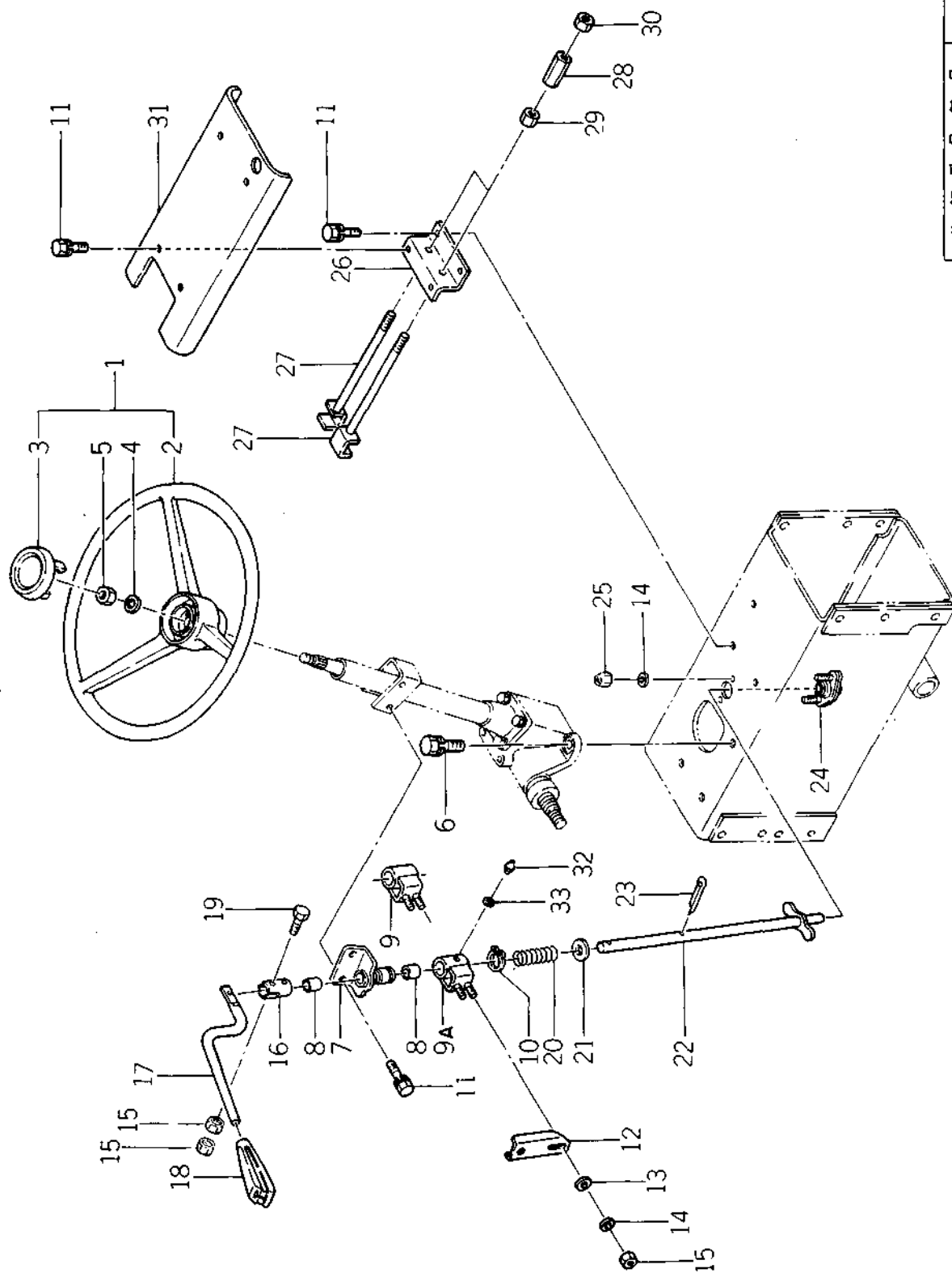

(1-147)

バインダ - NO.
BINDER NO.
1SP3006

改訂番号	年月
SUPPLEMENT NO.	



36. コラムシフト, ステアリングホイール
COLUMN SHIFT, STEERING WHEEL

SP1800 ~11000
SP1840 ~11000

管理コード

見 番 号	出 号	コード番号 CODE NO.	部 品 名 称	個	数	Q'ty	注 文 単 位	備 考
REF.NO.			PART NAME	SP 1800	SP 1840		MinQty	REMARKS
1		334300040	ステアリングホイール ASS'Y	1	1		1	
2		334310130	ステアリングホイール	1	1		1	
3		334320080	ハンドルキャップ	1	1		5	
4		S027100012	スプリングワッシャー	1	1		10	
5		S020210012	ナット	1	1		10	
6		S011311235	ボルト	3	3		10	M12 FINE SCREW
7		324500170	シフトガイド	1	1		1	
8		S398510310	ブッシュ	2	2		5	
9		324500160	シフトガイド	1	1		1	(a) グリスニップルなし (b) グリスニップル付
9A		324500161	シフトガイド	1	1		10	
10		S036100022	スナップリング	1	1		10	
11		S011300816	ボルト	6	6		1	7(2)28(2)31(2)
12		324510290	シフトガイド	1	1		1	
13		S026100006	ワッシャー	2	2		10	
14		S027100006	スプリングワッシャー	4	4		10	12(2) 24(2)
15		S020100006	ナット	4	4		10	
16		324320360	シフトボス	1	1		1	
17		324111060	チェンジレバー	1	1		1	
18		398180560	グリップ	1	1		1	
19		010110630	ボルト	1	1		10	
20		398211220	スプリング	1	1		1	
21		399211220	スペーサ	1	1		10	
22		324200400	シフトアーム	1	1		1	
23		S030103025	スプリットピン	1	1		10	
24		398560810	ベアリング	1	1		1	
25		022400006	Uナット	2	2		10	
26		324500150	シフトガイド	1	1		1	
27		324300370	シフトロッド	2	2		1	
28		399160170	ターンバックル	2	2		1	
29		S020700010	ナット	2	2		10	

バインダー
BINDER NO.
1 SP3006

(1-148)

改訂番号 年月
SUPPLEMENT NO.



コラムシフト, ステアリングホイール

SP1800 ~11000
SP1840 ~11000

36. COLUMN SHIFT, STEERING WHEEL

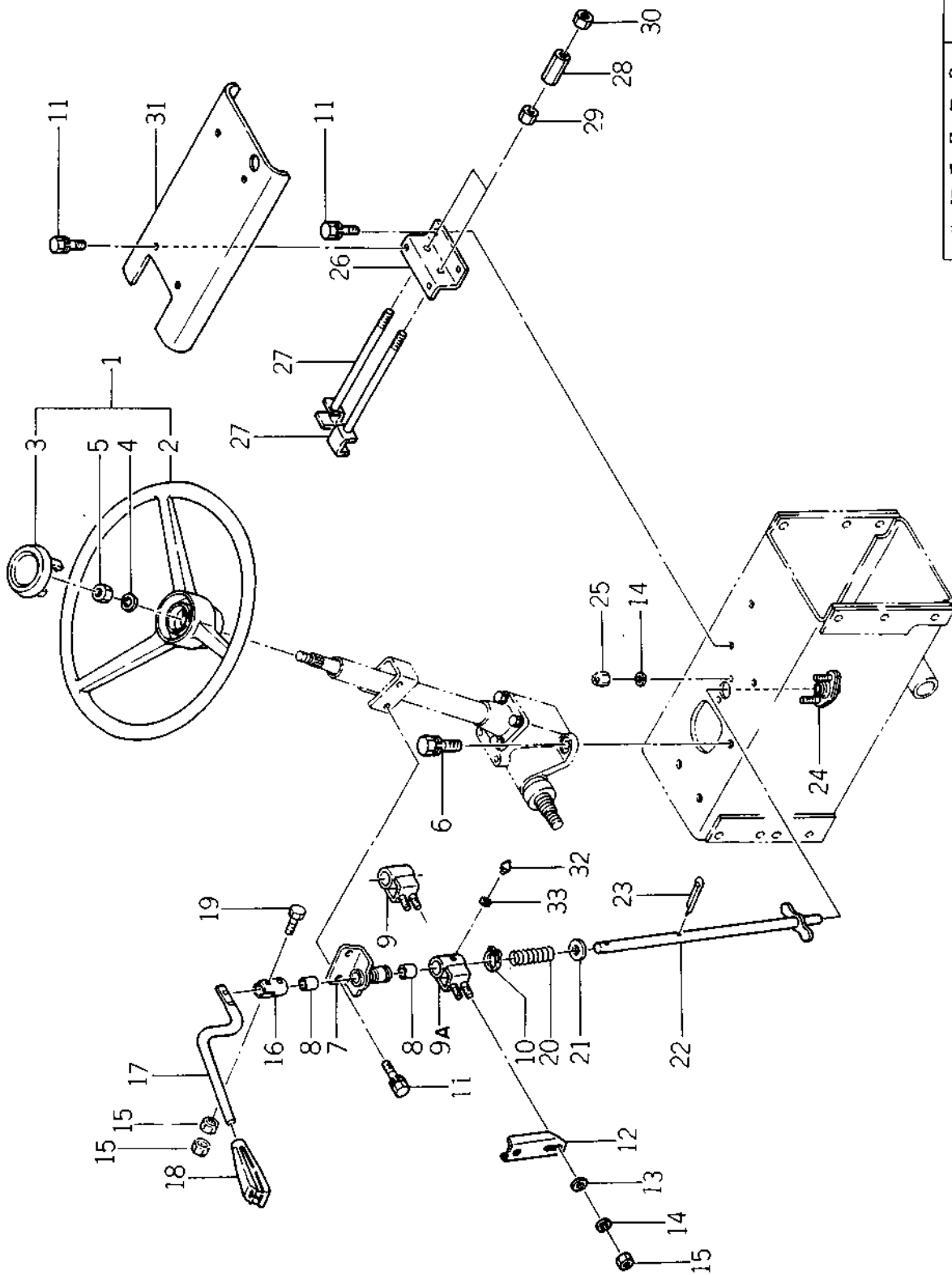

(1-149)

バインダー NO.
BINDER NO.
1SP3006

改訂番号	年月
SUPPLEMENT NO.	



36. コラムシフト, ステアリングホイール
COLUMN SHIFT, STEERING WHEEL

SP1800 ~11000
SP1840 ~11000

管理コード

見 番 号 REF.NO.	コ ー ド 番 号 CODE NO.	部 品 名 称 PART NAME	個 数 Q'ty		注 文 単 位 Min.Q'ty	備 考 REMARKS												
			SP 1800	SP 1840														
30	020109077	ナット; M10左ネジ	2	2	10													
31	350761300	カバー	1	1	1													
32	060610000	グリースニップル	1	1		(b)												
33	S026100006	ワッシャ	1	1		(b)												
<table><tr><td></td><td></td><td>(a)</td><td>(b)</td></tr><tr><td>SP1800</td><td></td><td>~10014</td><td>10015~</td></tr><tr><td>SP1840</td><td></td><td>~10073</td><td>10074~</td></tr></table>									(a)	(b)	SP1800		~10014	10015~	SP1840		~10073	10074~
		(a)	(b)															
SP1800		~10014	10015~															
SP1840		~10073	10074~															

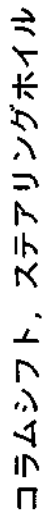

36A. COLUMN SHIFT, STEERING WHEEL

SP1400	10001	~	SP1840	11001	~
SP1440	10001	~	SP2100	11001	~
SP1800	11001	~	SP2140	11001	~

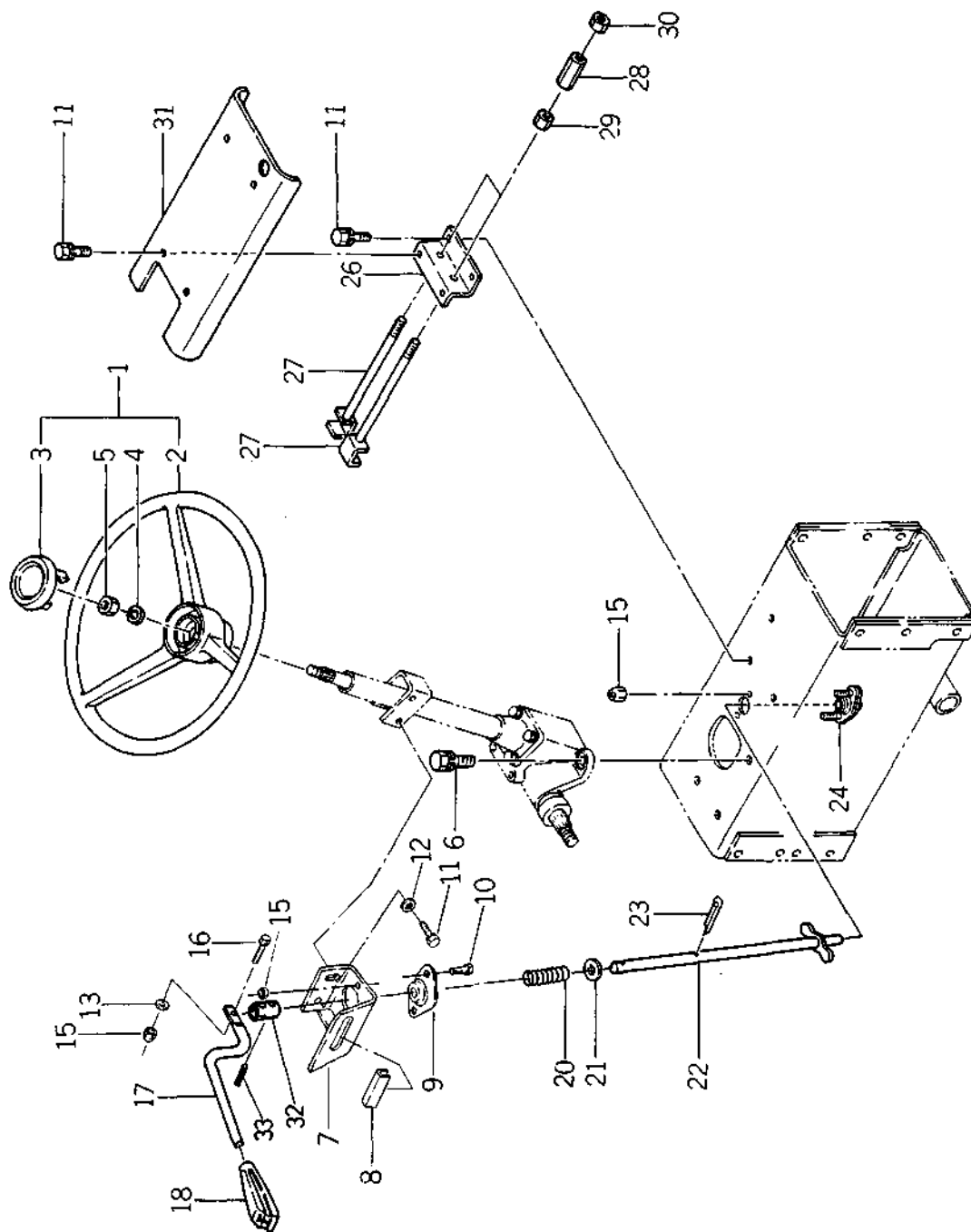

(1-151)

バインダ - NO.
BINDER NO.
ISP3006

改訂番号年月	No. 7 - 1986年, 8月
SUPPLEMENT NO.	No. 7 - AUGUST, 1986



36A. コラムシフト, ステアリングホイール COLUMN SHIFT, STEERING WHEEL

SP1400 10001 ~ SP1840 11001 ~
SP1440 10001 ~ SP2100 11001 ~
SP1800 11001 ~ SP2140 11001 ~

管理コード

見出し 番号 REF. NO.	コード番号 CODE NO.	部 品 名 PART NAME	個 数 Q'ty					注 文 単 位 MinQty	備 考 REMARKS
			SP 1400	SP 1440	SP 1800	SP 1840	SP 2100	SP 2140	
1	334300040	ステアリングホイール ASS'Y	1	1	1	1	1	1	EXC.SOVDE EXC.SOVDE M12細目
1	334300050	ステアリングホイール ASS'Y	1	1	1	1	1	1	
2	334310130	ステアリングホイール	1	1	1	1	1	1	
3	334320080	ハンドルキャップ	1	1	1	1	1	1	
3	334320090	ハンドルキャップ	1	1	1	1	1	1	
4	027100012	スプリングワッシャー	1	1	1	1	1	1	
5	020210012	ナット	1	1	1	1	1	1	
6	011311235	ボルト	3	3	3	3	3	3	
7	324500300	シフトガイド	1	1	1	1	1	1	(a) (a) (b) (a) (b) (c) (d)
8	312430090	サポータ	1	1	1	1	1	1	
9	398560860	ベアリング	1	1	1	1	1	1	
10	010110616	ボルト	2	2	2	2	2	2	
11	011300816	ボルト	6	6	6	6	6	6	
12	026100008	ワッシャー	2	2	2	2	2	2	
13	026100006	ワッシャー	1	1	1	1	1	1	
15	022400006	ナット	4	4	4	4	4	4	
16	010810625	ボルト	1	1	1	1	1	1	
16	010810630	ボルト	1	1	1	1	1	1	
17	324111550	チェンジレバー	1	1	1	1	1	1	
17	324111551	チェンジレバー	1	1	1	1	1	1	
18	398180560	グリップ	1	1	1	1	1	1	
20	398211220	スプリング	1	1	1	1	1	1	
21	399211220	スペーサ	1	1	1	1	1	1	
22	324200800	シフトアーム	1	1	1	1	1	1	
22	324200801	シフトアーム	1	1	1	1	1	1	
23	030103025	スプリットピン	1	1	1	1	1	1	
24	398560810	ベアリング	1	1	1	1	1	1	
26	324500350	シフトガイド	1	1	1	1	1	1	
27	324300370	シフトロッド	2	2	2	2	2	2	
27	324300371	シフトロッド	2	2	2	2	2	2	

(1 - 152)

改訂番号 年月 No.7 - 1986年, 8月
SUPPLEMENT NO. No.7 - AUGUST, 1986

バインダー NO.
BINDER NO.
1 SP3006



36A. コラムシフト, ステアリングホイール COLUMN SHIFT, STEERING WHEEL

SP1400 10001 ~ SP1840 11001 ~
SP1440 10001 ~ SP2100 11001 ~
SP1800 11001 ~ SP2140 11001 ~

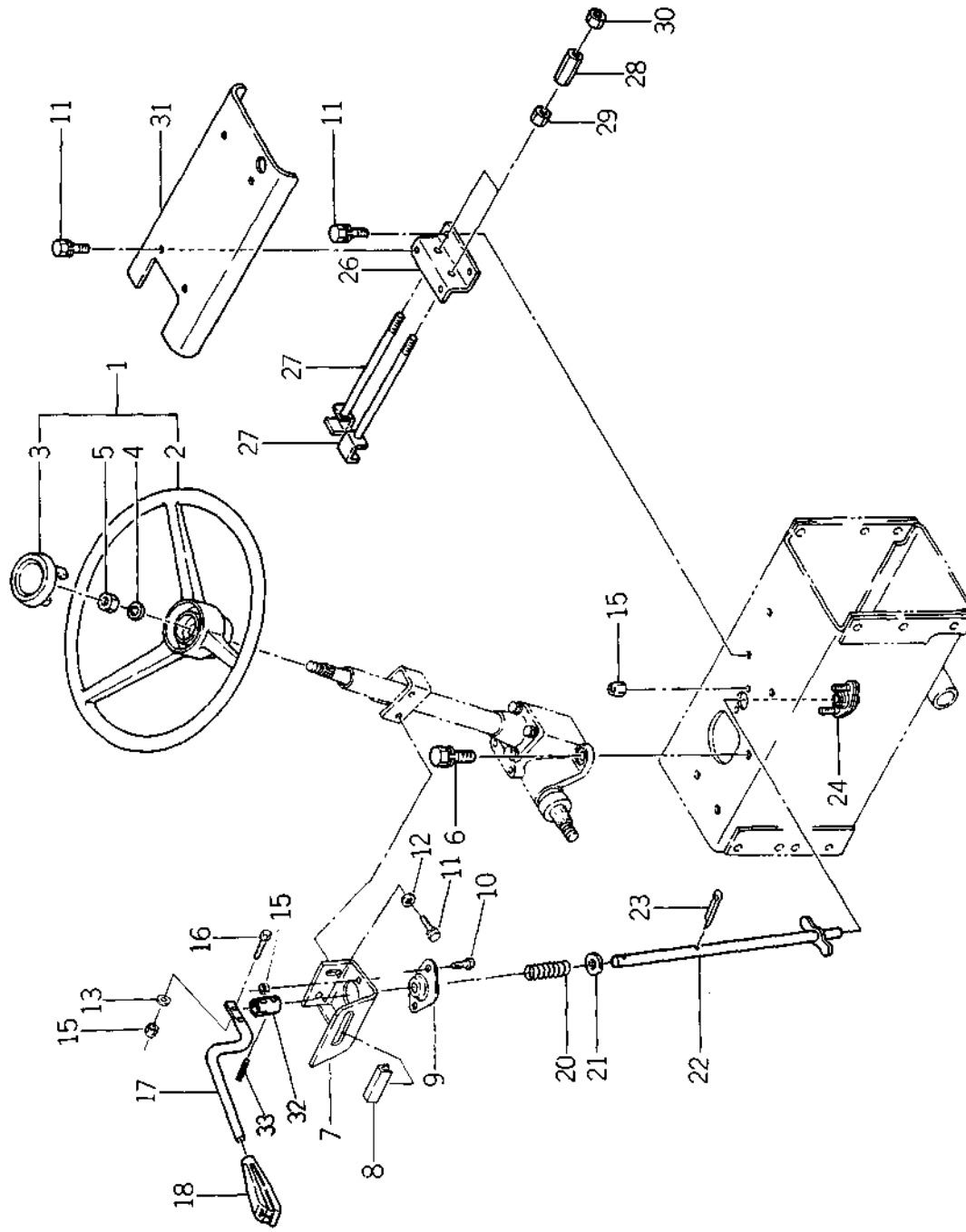



コラムシフト, ステアリングホイール
COLUMN SHIFT, STEERING WHEEL

36A.

SP1400 10001 ~ SP1840 11001 ~
SP1440 10001 ~ SP2100 11001 ~
SP1800 11001 ~ SP2140 11001 ~

管理コード

見 出 番 号 REF.NO.	コ ー ド 番 号 CODE NO.	部 品 名 称 PART NAME	個 数 Q'ty						注 文 単 位 MinQty	備 考 REMARKS
			SP 1400	SP 1440	SP 1800	SP 1840	SP 2100	SP 2140		
27	324300390	シフトロッド								(c) (d)
27	324300391	シフトロッド								
28	399160170	ターンバックル			2	2				
29	020700010	ナット	2	2	2	2	2	2	2	
30	020109077	ナット; M10 左ネジ	2	2	2	2	2	2	2	
31	350761950	カバー	1	1	1	1				
31	350762000	カバー					1	1	1	
32	324320360	シフトボス	1	1	1	1	1	1	1	(b)
33	030300522	スプリングピン	1	1	1	1	1	1	1	(b)

	(a)	(b)	(c)	(d)
SP1400		10001~		10001~
SP1440		10001~		10001~
SP1800		10001~		10001~
SP1840	~11046	11047~	~11036	11037~
SP2100	~11002	11003~		
SP2140	~11005	11006~		

バインダー
BINDER NO.
ISP3006

(1 - 154)

改訂番号 年月 No 7 - 1986年, 8月
SUPPLEMENT NO. No 7 - AUGUST, 1986



ダッシュボード 37. DASH BOARD

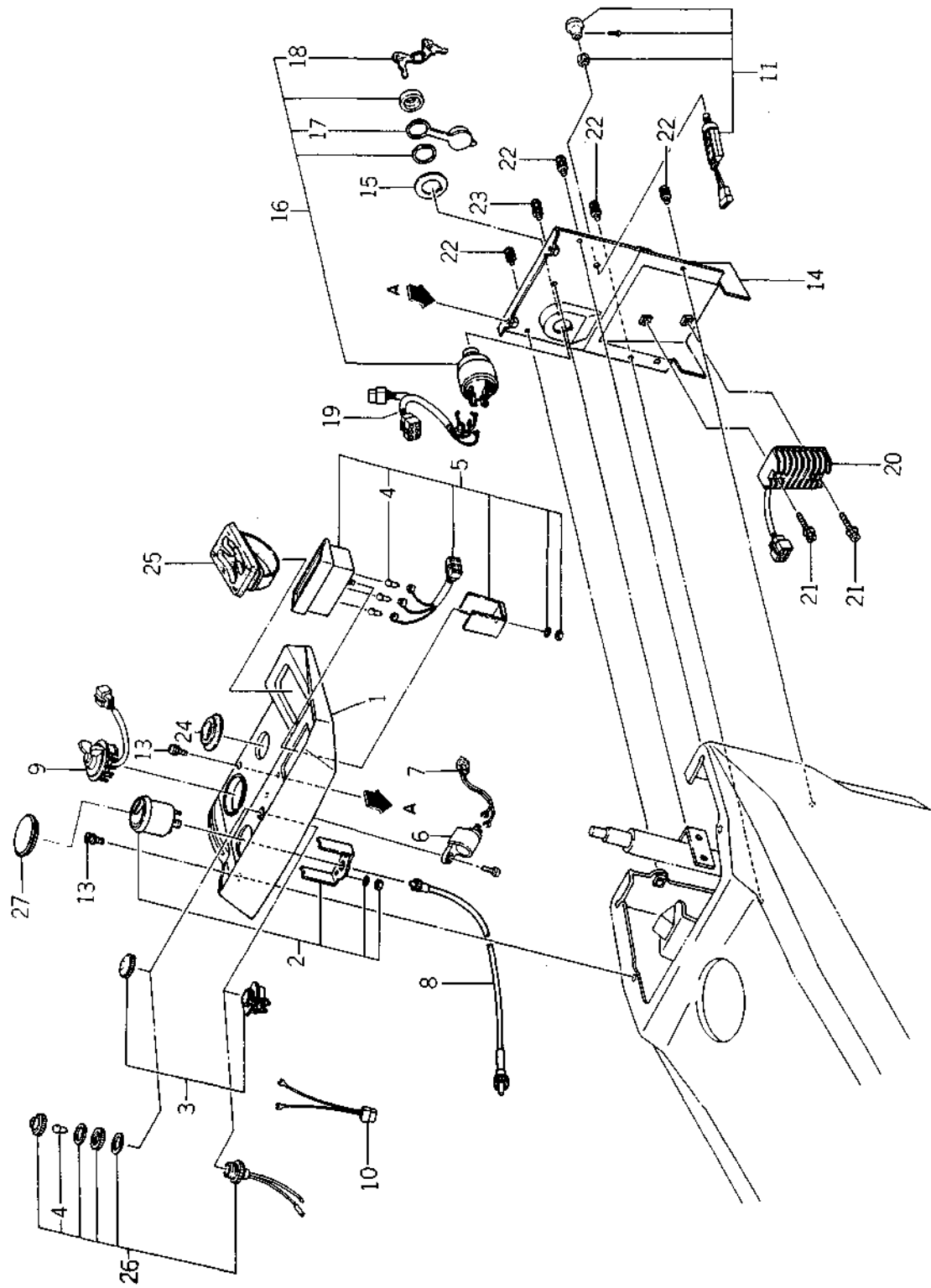

バインダー BINDER NO.
1SP3006

(1-155)

改訂番号 SUPPLEMENT NO.
年月



37. ダッシュボード
DASH BOARD

管理コード

見 出 番 号	REF. NO.	コード番号 CODE NO.	部 品 名 称		個 数 Q'ty						注 文 単 位 MinQty	備 考 REMARKS
			PART	NAME	SP 1400	SP 1440	SP 1800	SP 1840	SP 2100	SP 2140		
1		350710530	ダッシュボード	DASH BOARD	1	1	1	1	1	1	1	()-EXC.NEWZERLAND
1		350710480	ダッシュボード	DASH BOARD	(1)	(1)	(1)	(1)	1	1	1	()-EXC.FRANCE
2		385450290	タコメータ ASS'Y	TACHO METER ASS'Y		(1)	1	1	1	1	1	⌋
3		185306090	グローシグナル	GROW SIGNAL			1	1			1	
3		185306091	グローシグナル	GROW SIGNAL			1	1			1	
4		385120030	バルブ	BULB	3(4)	3(4)	3	3	4	4	5	()-EXC.NEWZERLAND
5		385100730	ランプ ASS'Y	LAMP ASS'Y	1	1	1	1	1	1	1	
5		385100720	ランプ ASS'Y	LAMP ASS'Y	1	1	1	1	1	1	1	EXC.FRANCE
※6		S 385230030	フラッシュユニット	FLASHER UNIT	1	1	1	1	1	1	1	
※7		385604700	ワイヤーハーネス	WIRE HARNESS	1	1	1	1	1	1	1	
8		385350240	フレキシブルシャフト	FLEXIBLE SHAFT	(1)	(1)	1	1	1	1	1	()-EXC.FRANCE
9		385200940	スイッチ ASS'Y	SWITCH ASS'Y	1	1	1	1	1	1	1	EXC.FRANCE & PORTUGAL
9		385200930	スイッチ ASS'Y	SWITCH ASS'Y	1	1	1	1	1	1	1	
☆10		385604640	ワイヤーハーネス	WIRE HARNESS	1	1	1	1	1	1	1	EXC.FRANCE & PORTUGAL
11		385200610	スイッチ ASS'Y	SWITCH ASS'Y	1	1	1	1	1	1	10	EXC.SWITZERLAND
11		385200180	スイッチ ASS'Y	SWITCH ASS'Y	1	1	1	1	1	1	10	
13		015109540	スクリュー	SCREW	4	4	4	4	4	4	1	
14		350750682	カバー	COVER	1	1	1	1	1	1	1	⌋
14		350750683	カバー	COVER	1	1	1	1	1	1	5	
15		390190030	コーションプレート	CAUTION PLATE	1	1	1	1	1	1		EXC.FRANCE
15		390192950	コーションプレート	CAUTION PLATE	1	1	1	1	1	1	1	
16		S 385201000	スイッチ ASS'Y	SWITCH ASS'Y	1	1	1	1	1	1	5	
17		385800011	キーキャップ	KEY CAP	1	1	1	1	1	1	1	
18		385210050	キー	KEY	1	1	1	1	1	1	1	
19		385604630	ワイヤーハーネス	WIRE HARNESS	1	1	1	1	1	1	1	
20		185516060	レギュレーター	REGULATOR	1	1	1(0)	1(0)	1(0)	1(0)	1	()-EXC.SWITZER
21		S 011140625	ボルト	BOLT	2	2	2(0)	2(0)	2(0)	2(0)	10	LAND & SOVDE
22		S 015150616	スクリュー	SCREW	4	4	4	4	4	4	10	
23		015150816	スクリュー	SCREW	1	1	1	1	1	1	10	
24		398110800	ゴム	RUBBER	1	1	1	1	1	1	5	

バインダー
BINDER NO.

1 SP 3006

(1 - 156)

改 訂 番 号 年 月

No 9 - 1987年, 8月

SUPPLEMENT NO.

No 9 - AUGUST, 1987



ダッシュボード
37. DASH BOARD

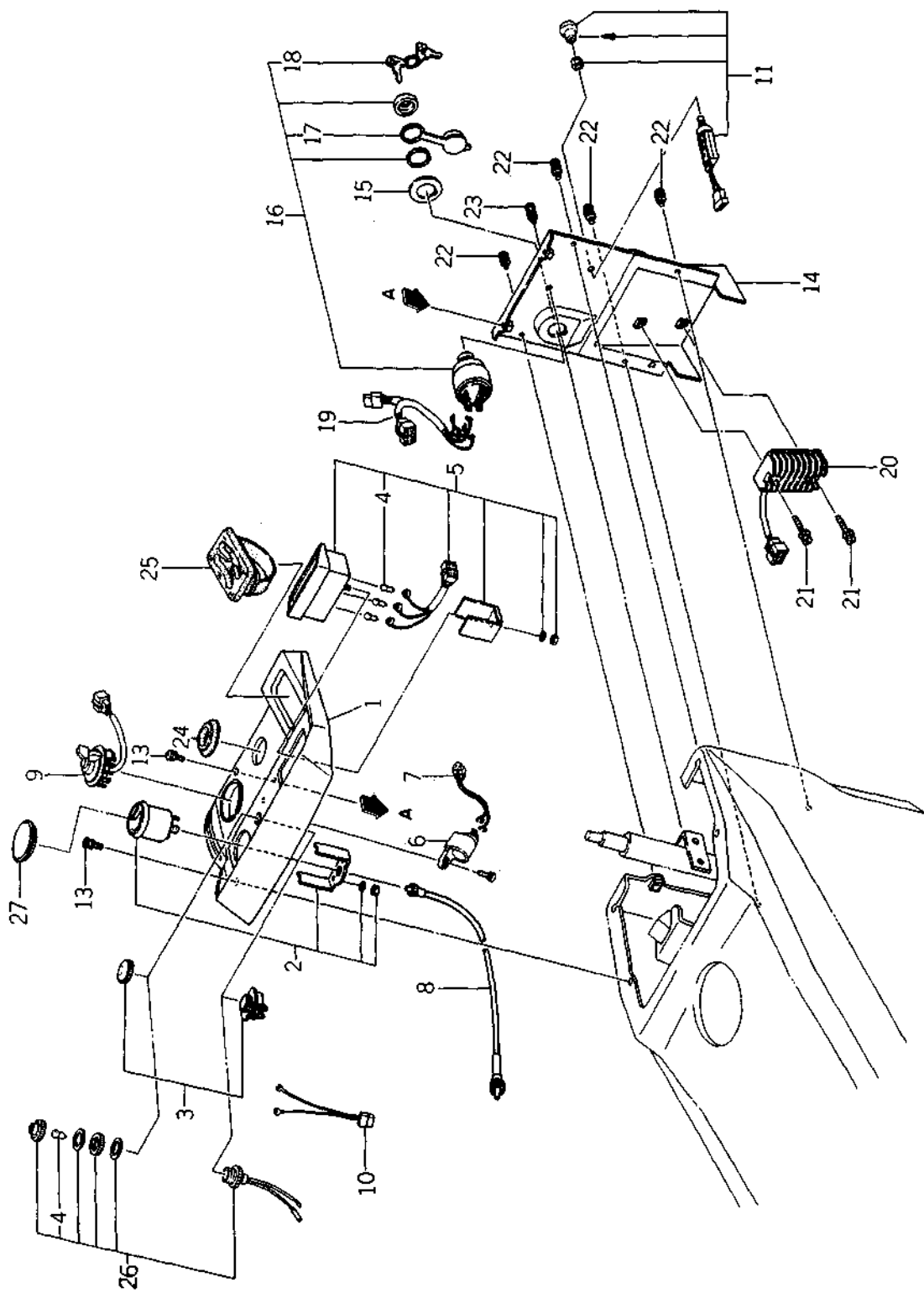

バインダー NO.
BINDER NO.
ISP3006

(1 - 157)

改訂番号	年月
SUPPLEMENT NO.	



DASH BOARD

管理コード

見 番 号 REF.NO.	出 号 CODE NO.	部 品 名 称 PART NAME	個 数 Q'ty					注 文 単 位 Min.Q'ty	備 考 REMARKS
			SP 1400	SP 1440	SP 1800	SP 1840	SP 2100	SP 2140	
25	398112830	ゴム	1	1	1	1	1	1	()NEW ZEALAND
26	385100750	ランプ ASS'Y			(1)	(1)	1	1	
#27	398114950	ゴム	1	1					
		※ フランス、ポルトガル仕様不要部品							
		☆ ニュージーランド仕様不要部品							
		# フランス仕様不要部品							

38. アクセル
ACCEL

SP1800 ~11000
SP1840 ~11000

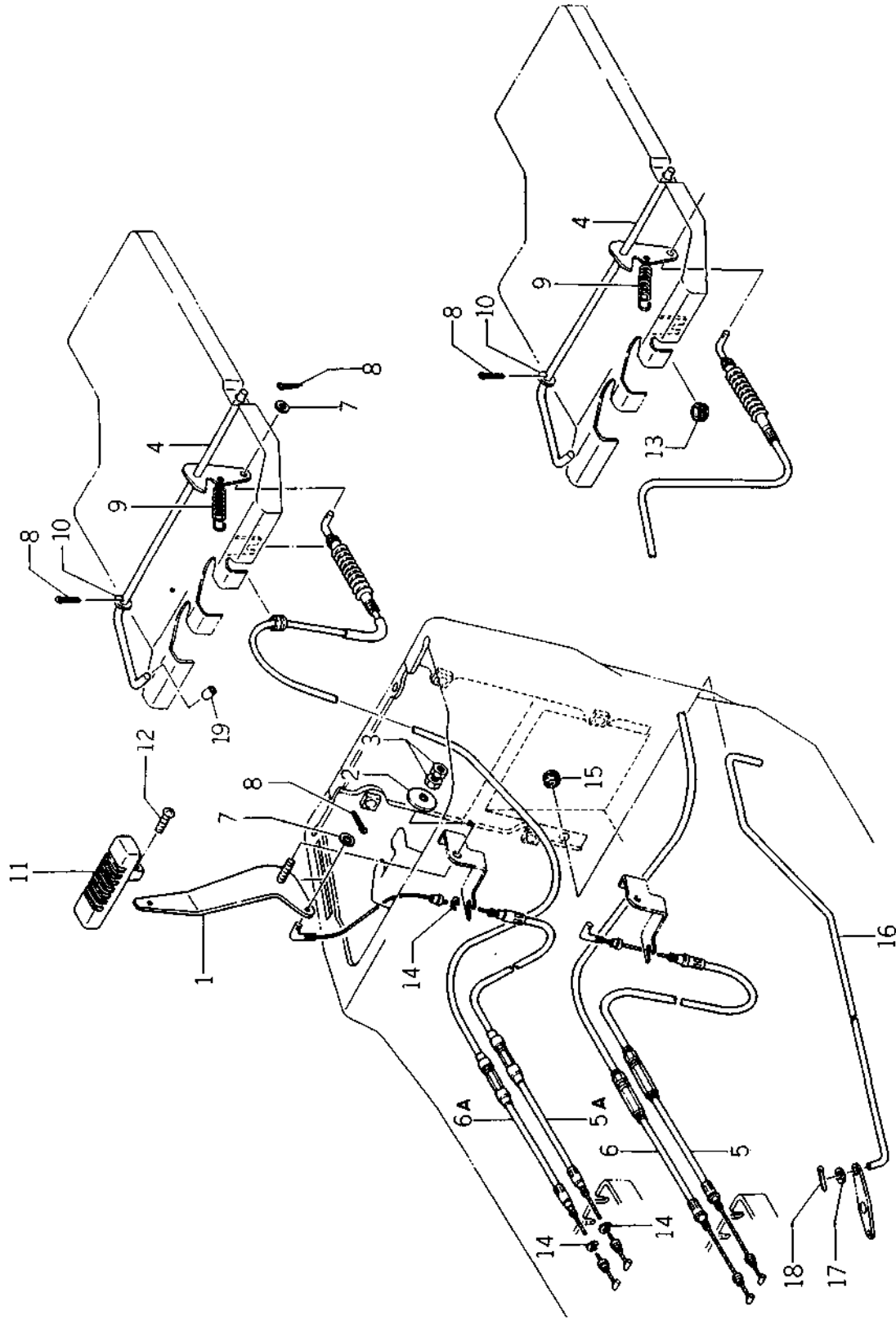

バインダー NO.
BINDER NO.
1SP3006

(1 - 159)

改訂番号	年月
SUPPLEMENT NO.	



38. アクセル
ACCEL

SP1800 ~11000
SP1840 ~11000

管理コード

見出 番号 REF.NO.	コード番号 CODE NO.	部 品 名 PART NAME	SP 1800	SP 1840	個 数 Q'ty	注 文 単 位 MinQty	備 考 REMARKS
1	312100650	アクセルレバー	1	1		1	
2	398212210	スプリング	1	1		5	
3	S020100008	ナット	2	2		10	
4	312600310	アクセルペダル	1	1		1	
5	312070020	ワイヤ ASS'Y	1	1		1	(a)
5A	312070021	ワイヤ ASS'Y	1	1		1	(b)
5A	312070022	ワイヤ ASS'Y	1	1		1	
6	312070030	ワイヤ ASS'Y	1	1		1	(a)
6A	312070031	ワイヤ ASS'Y	1	1		1	(b)
6A	312070032	ワイヤ ASS'Y	1	1		1	
6A	312070033	ワイヤ ASS'Y	1	1			
7	S026100006	ワッシャ	2	2		10	
8	S030102020	スプリットピン	3	3		10	
9	S398210070	スプリング	1	1		5	
10	S026100008	ワッシャ	1	1		10	
11	398180570	グリップ	1	1		5	
11	398180590	グリップ	1	1			
12	015100410	スクリュ	1	1			
13	398113180	ゴム	1	1		10	
14	S036800004	スナップリング	3	3		5	(a) (b)
15	S398110230	ゴム	1	1		1	
16	312411120	ロッド	1	1		1	
17	S026100005	ワッシャ	1	1		10	
18	030102010	スプリットピン	1	1		10	
19	068109040	ビニールチューブ	1	1			

	(a)	(b)
SP1800	~10006	10007~
SP1840	~10032	10033~

⌀ AUGUST, 1984

バインダー NO.
BINDER NO.
I SP3006

(1 - 160)

改訂番号 年月
SUPPLEMENT NO.



アクセセル
38A. ACCEL

SP1400 10001~ 11001~
SP1440 10001~ 11001~
SP1800 11001~ 11001~

SP1840
SP2100
SP2140

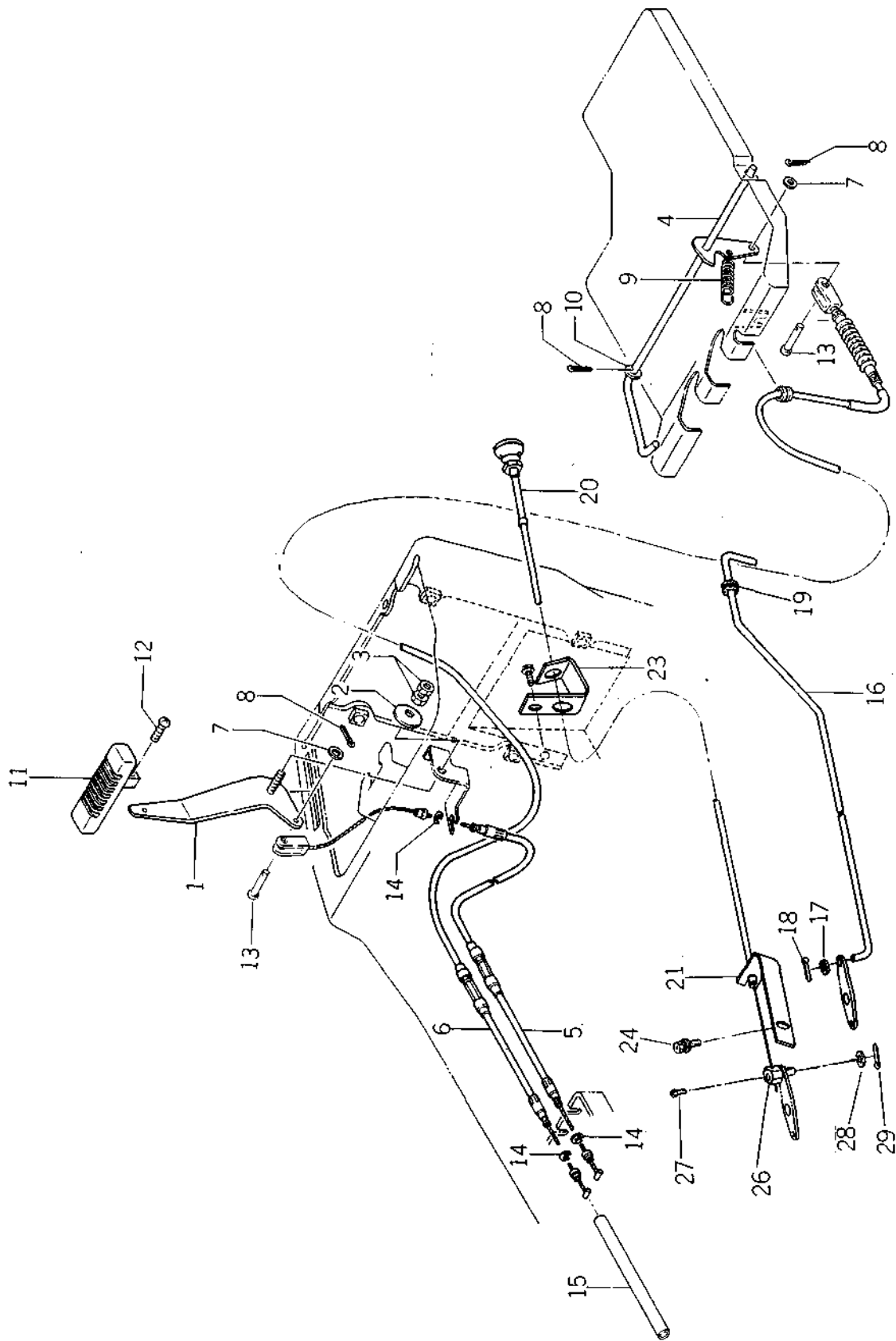

(1 - 161)

バインダー BINDER	NO.
1 SP 3 0 0 6	

改訂番号	年月
SUPPLEMENT NO.	



38A. アクセル
ACCEL

SP1400 10001 ~ SP1840 11001 ~
SP1440 10001 ~ SP2100 11001 ~
SP1800 11001 ~ SP2140 11001 ~

管理コード

見 出 番 号 REF.NO.	コ ー ド 番 号 CODE NO.	部 品 名 PART	名 称 NAME	個 数 Q'ty					注 文 単 位 Min.Q'ty	備 考 REMARKS
				SP 1400	SP 1440	SP 1800	SP 1840	SP 2100	SP 2140	
1	312100650	アクセルレバー	ACCEL LEVER	1	1	1	1	1	1	
2	398212210	スプリング	SPRING	1	1	1	1	1	1	
3	020100008	ナット	NUT	2	2	2	2	2	2	
4	312600311	アクセルペダル	ACCEL PEDAL	1	1	1	1	1	1	
5	312070023	ワイヤ ASS'Y	WIRE ASS'Y	1	1	1	1	1	1	
5	312070024	ワイヤ ASS'Y	WIRE ASS'Y	1	1	1	1	1	1	
6	312070034	ワイヤ ASS'Y	WIRE ASS'Y	1	1	1	1	1	1	
6	312070052	ワイヤ ASS'Y	WIRE ASS'Y	1	1	1	1	1	1	
7	026100006	ワッシャー	WASHER	2	2	2	2	2	2	
8	030102020	スプリットピン	SPLIT PIN	3	3	3	3	3	3	
9	398210070	スプリング	SPRING	1	1	1	1	1	1	
10	026100008	ワッシャー	WASHER	1	1	1	1	1	1	
11	398180590	グリップ	GRIP	1	1	1	1	1	1	
12	015100410	スクリュー	SCREW	1	1	1	1	1	1	
13	031310620	ピン	PIN	2	2	2	2	2	2	
14	036800004	スナップリング	SNAP RING	3	3	3	3	3	3	
16	312411120	ロッド	ROD			1	1			
17	S026100005	ワッシャー	WASHER			1	1			
18	030102010	スプリットピン	SPLIT PIN			1	1			
19	S398110230	ゴム	RUBBER			1	1			
20	312700360	ストップワイヤ	STOP WIRE	1	1	1	1			
21	312500320	ブラケット; ストップワイヤ	BRACKET; STOP WIRE	1	1	1	1			
23	312500330	ブラケット; ストップワイヤ	BRACKET; STOP WIRE	1	1	1	1			
24	S011150610	ボルト	BOLT	1	1	1	1			
26	125330070	セットピース	SET PIECE	1	1	1	1			
27	S011100406	ボルト	BOLT	1	1	1	1			
28	S026100006	ワッシャー	WASHER	1	1	1	1			
29	S030102015	スプリットピン	SPLIT PIN	1	1	1	1			

AUGUST, 1985

SEPTEMBER, 1985

バインダー
BINDER NO.
1 SP3006

(1 - 162)

改 訂 番 号 年 月
SUPPLEMENT NO.
No. 7 - 1986年, 8月
No. 7 - AUGUST, 1986



アクセル
38A. ACCEL

SP1400 10001~ SP1840 11001~
SP1440 10001~ SP2100 11001~
SP1800 11001~ SP2140 11001~

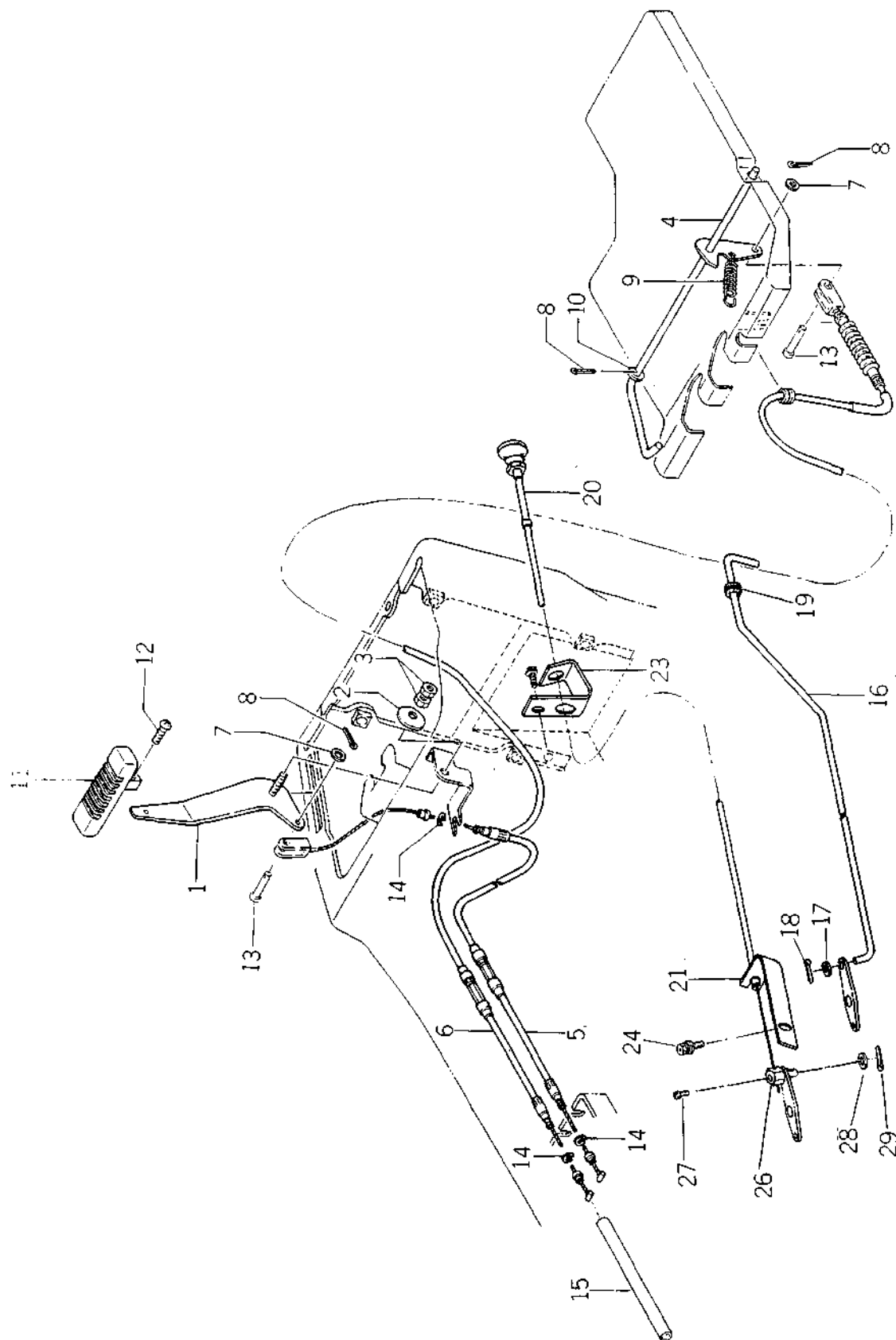

バインダー BINDER	NO. NO.
ISP3006	

(1-163)

改訂番号 SUPPLEMENT NO.	年月 MONTH

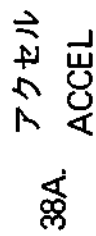

SP1400 10001 ~ SP1840 11001 ~
 SP1440 10001 ~ SP2100 11001 ~
 SP1800 11001 ~ SP2140 11001 ~

ニ、三、四、五

[illegible]



39. フェンダ シート
FENDERS, SEAT

SP1800 ~11000
SP1840 ~11000

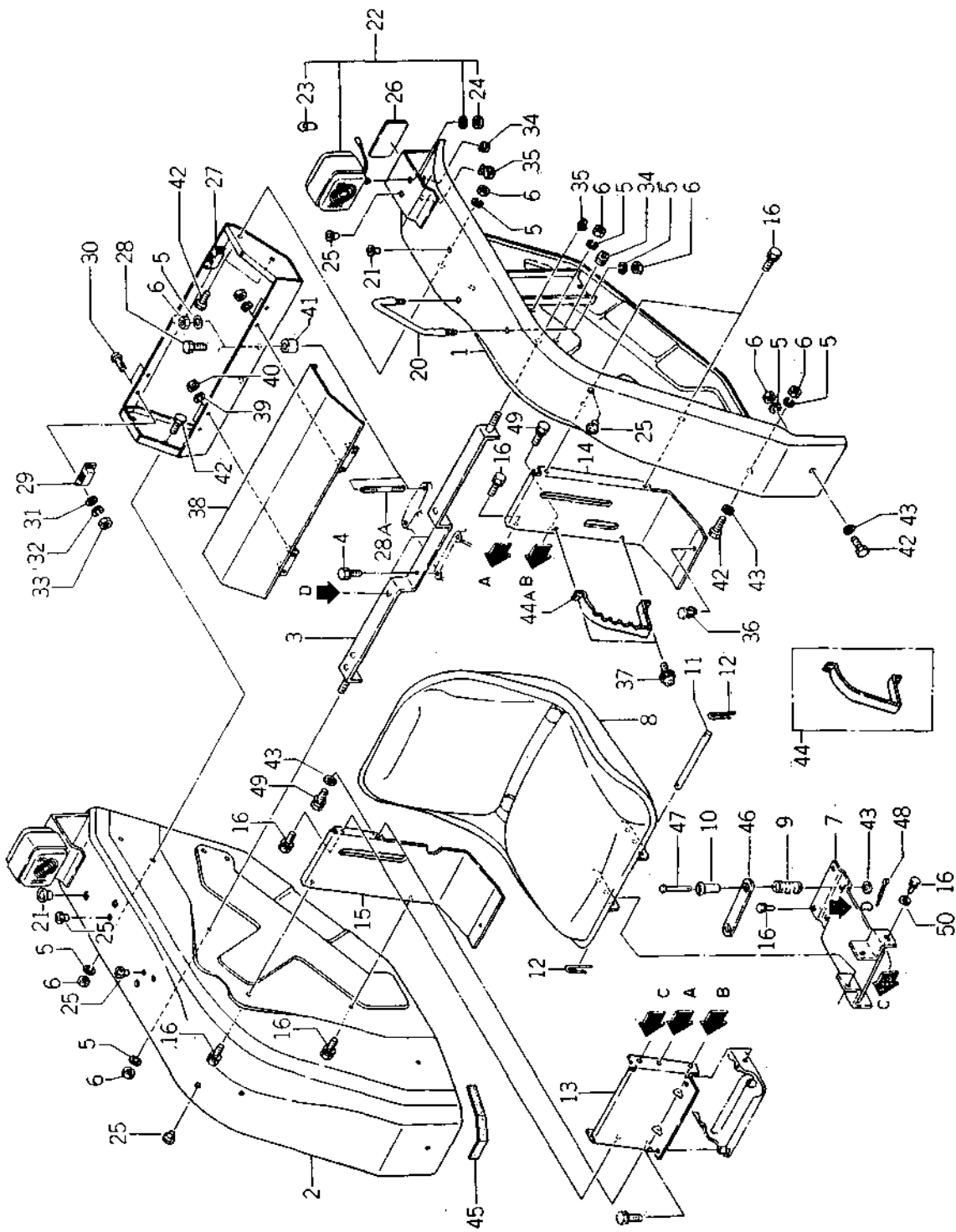

バインダー BINDER NO.	NO.
1SP3006	

(1-165)

改訂番号 SUPPLEMENT NO.	年月 YEAR MONTH



39. フェンダ シート
FENDERS, SEAT

SP1800 ~11000
SP1840 ~11000
管理コード

見出し 番号 REF.NO	コード番号 CODE NO.	部 品 名 称 PART NAME	個 数 Q'ty		注 文 単 位 Min.Q'ty	備 考 REMARKS
			SP 1800	SP 1840		
1	355101351	フェンダ; L	1	1	1	③
1	355101431	フェンダ; L	1	1	1	③
2	355101341	フェンダ; R	1	1	1	
2	355101420	フェンダ; R	1	1	1	
3	355301040	フェンダブラケット	1	1	1	
4	S011300820	ボルト	4	4	10	
5	S027100008	スプリングワッシャー	14(16)	14(16)	10	
6	S020100008	ナット	14(16)	14(16)	10	
7	355750670	シートダイ	1	1	1	
8	355700340	シート	1	1	1	(a)
8	355700350	シート	1	1		(b)
9	398212420	スプリング	2	2	1	(a)
9	398212430	スプリング	2	2		(b)
10	398113350	ゴム	2	2	1	
11	355770510	バー	1	1	1	
12	031100010	スナップピン	2	2	10	
13	355750660	シートダイ	1	1	1	
14	350750721	カバー; L	1	1	1	
15	350750730	カバー; R	1	1	1	
16	S011300816	ボルト	10	10	10	
20	398180060	グリップ	2	2	5	
☆21	398460060	メクラセン	2	2	10	
☆22	385100660	ランプ ASS'Y	2	2	1	
☆23	385120050	バルブ; 12V 20 W	2	2	5	
☆24	S020200010	ナット	2	2	10	
25	398460320	メクラセン	6(4)	6(4)	10	
☆26	385150070	レフレクタ	2	2	10	
27	395650120	ツールボックス	1	1	1	
28	S011300835	ボルト	2	2	1	(c)
28A	012200830	スタットボルト	2	2	10	(d)

改訂番号年月
SUPPLEMENT NO.

(1-166)

バインダー NO.
BINDER NO.
1 SP3006



39. フェンダ シート
FENDERS, SEAT

SP1800 ~11000
SP1840 ~11000

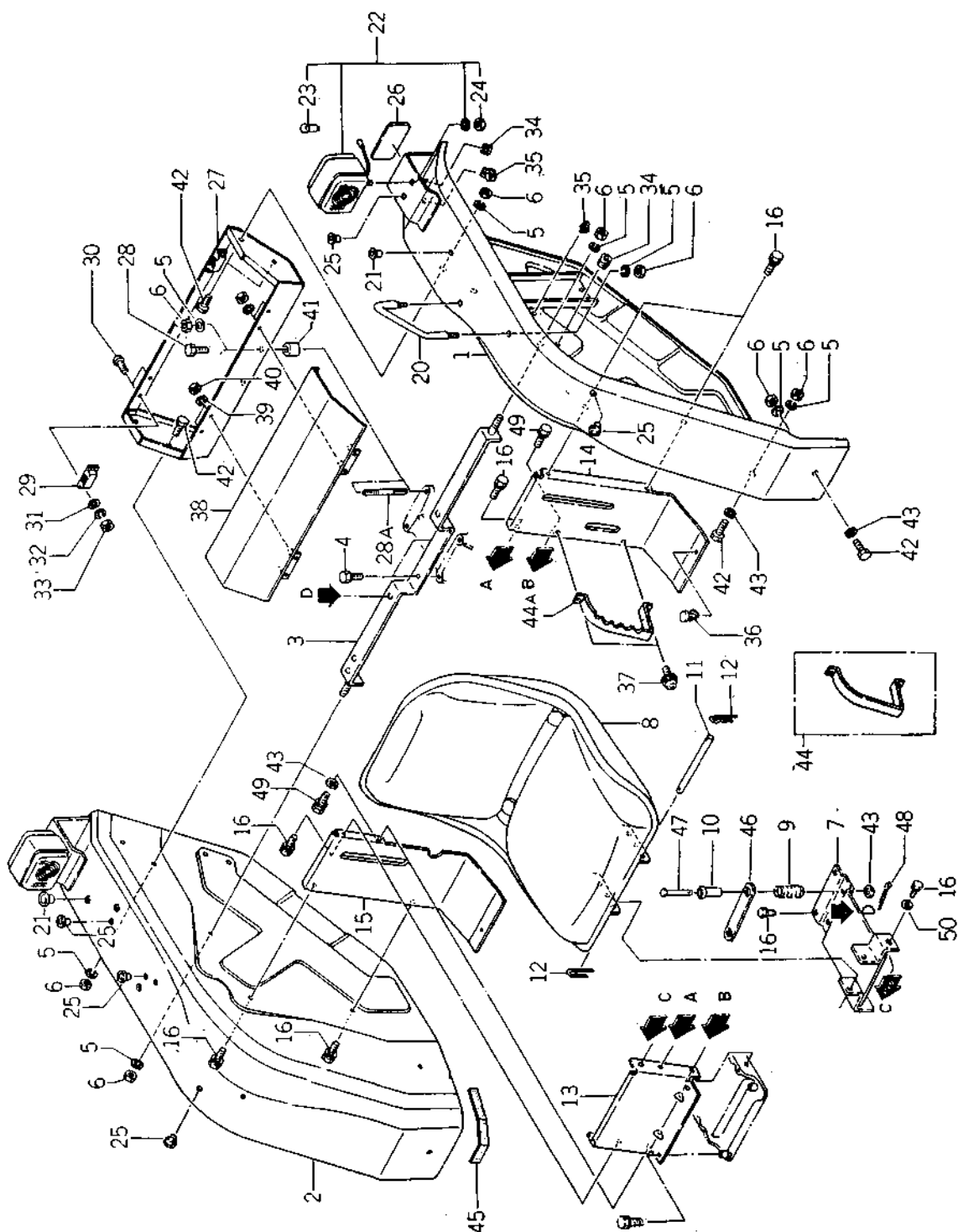

バインダー BINDER NO.
ISP3006

(1-167)

改訂番号 SUPPLEMENT NO.
年月 YEAR MONTH



39. フェンダシート
FENDERS, SEAT

SP1800 ~11000
SP1840 ~11000

管理コード

見 番 号 REF.NO.	コ ー ド 番 号 CODE NO.	部 品 名 称 PART NAME	SP 1800	SP 1840	個 数 Q'ty			注 文 単 位 MinQty	備 考 REMARKS
29	398330250	フェスナ	2	2				5	
30	015100310	スクリュ	4	4				10	
31	026100003	ワッシャ	4	4				10	
32	027100003	スプリングワッシャ	4	4				10	
33	020100003	ナット	4	4				10	
34	398112670	ゴム	4	4				10	
35	399111250	クランプ	4	4				5	
36	398340240	クリップ	2	2				5	
37	015150816	スクリュ	2	2				10	
38	350750690	カバー	1	1				1	
39	S 027100004	スプリングワッシャ	4	4				10	
40	S 020100004	ナット	4	4				10	
41	399232390	カラー	2	2				1	
42	S 010100816	ボルト	8	8				10	
43	S 026100008	ワッシャ	8	8				10	
44	324180271	レバーガイド	2	2				1	(a)
44A	324180272	レバーガイド	2	2				1	(b)
45	398113190	ゴム	2	2				1	
46	399564680	プレート	1	1				1	
47	031310870	ヒラアタマピン	2	2				5	
48	S 030102015	スプリットピン	2	2				10	
49	011300825	ボルト	2	2				10	
50	026109010	ワッシャ	2	2					

	(a)	(b)	(c)	(d)
SP1800	~10014	10015~	~10036	10037~
SP1840	~10073	10074~	~10261	10262~

☆ フランス仕様不要部品
() フランス仕様個数
Unnecessary Parts for France
Q'ty for France

バンダー NO.
BINDER NO.
1 SP3006

改訂番号 年月
SUPPLEMENT NO.

(1 - - 168)



フエンダ 39A. FENDERS

SP1400 11001 ~ SP1840 11001 ~
 SP1440 11001 ~ SP2100 11001 ~
 SP1800 11001 ~ SP2140 11001 ~

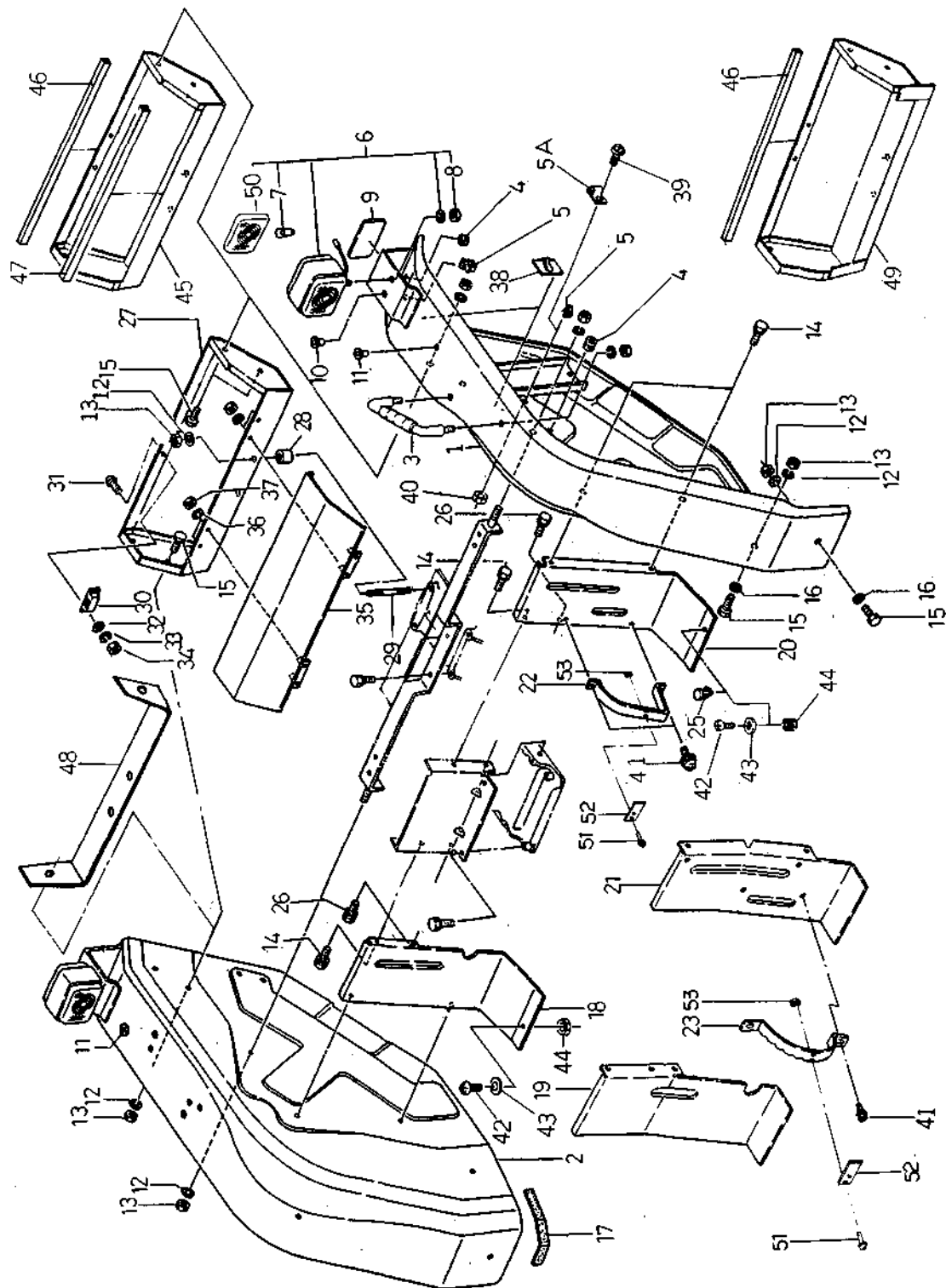

バインダ - NO.
 BINDER NO.
 I SP 3006

(1 - 169)

改訂番号	年月	№ 7 - 1986年, 8月
SUPPLEMENT NO.		№ 7 - AUGUST, 1986



フェンダ
39A. FENDERS

SP1400 11001 ~ SP1840 11001 ~
SP1440 11001 ~ SP2100 11001 ~
SP1800 11001 ~ SP2140 11001 ~

管理コード

見 出 番 号 REF.NO.	コ ー ド 番 号 CODE NO.	部 品 名 称		個						数 Q'ty		注 文 単 位 MinQ'ty	備 考 REMARKS
		PART	NAME	SP 1400	SP 1440	SP 1800	SP 1840	SP 2100	SP 2140				
1	355101431	フェンダ; L	FENDER; L,H	1	1	1	1	1	1	1	1		Feb., 1986 (a) (b) (b) Unnecessary Parts for FRANCE & PORTUGAL
2	355101420	フェンダ; R	FENDER; R,H	1	1	1	1	1	1	1	1		
3	398180670	グリップ	GRIP	2	2	2	2	2	2	2	2		
4	398112670	ゴム	RUBBER	4	4	4	4	4	4	4	4		
4	398110240	ゴム	RUBBER	4	4	4	4	4	4	4	4		
5	399111250	クランプ	CLAMP	4	4	4	4	4	4	4	4		
5	399111250	クランプ	CLAMP	2	2	2	2	2	2	2	2		
5A	399111880	クランプ	CLAMP	2	2	2	2	2	2	2	2		
6	385100660	ランプ ASS'Y	LAMP ASS'Y	2	2	2	2	2	2	2	2		
7	385120050	バルブ; 12V 20W	BULB; 12V 20W	2	2	2	2	2	2	2	2		
8	020200010	ナット	NUT	2	2	2	2	2	2	2	2		
9	385150070	リフレクタ	REFLECTOR	2	2	2	2	2	2	2	2		
10	398460320	メラセン	BLANK PLUG	2	2	2	2	2	2	2	2		
11	398460060	メラセン	BLANK PLUG	2	2	2	2	2	2	2	2		
12	027100008	スプリングワッシャ	SPRING WASHER	14	14	14	14	14	14	14	14		
13	020100008	ナット	NUT	14	14	14	14	14	14	14	14		
14	011300816	ボルト	BOLT	10	10	10	10	10	10	10	10		
15	010100816	ボルト	BOLT	8	8	8	8	8	8	8	8		
16	026100008	ワッシャ	WASHER	8	8	8	8	8	8	8	8		
17	398113190	ゴム	RUBBER	2	2	2	2	2	2	2	2		
18	350750730	カバー; R	COVER; R,H	1	1	1	1	1	1	1	1		
19	350750750	カバー; R	COVER; R,H	1	1	1	1	1	1	1	1		
20	350750721	カバー; L	COVER; L,H	1	1	1	1	1	1	1	1		
21	350750760	カバー; L	COVER; L,H	1	1	1	1	1	1	1	1		
21	350751650	カバー; L	COVER; L,H	1	1	1	1	1	1	1	1		
22	324180500	レバーガイド	GUIDE	1	1	1	1	1	1	1	1		
22	324180750	レバーガイド	GUIDE	1	1	1	1	1	1	1	1		
22	324180600	レバーガイド	GUIDE	1	1	1	1	1	1	1	1		
23	324180550	レバーガイド	GUIDE	1	1	1	1	1	1	1	1		
23	324180650	レバーガイド	GUIDE	1	1	1	1	1	1	1	1		

バインダー BINDER NO.	(1 - 170)		改訂番号 年月	No. 7 - 1986年, 8月
	ISP3006		SUPPLEMENT NO.	No. 7 - AUGUST, 1986



39A. フェンダー
FENDERS

SP1400 10001 ~ SP1840 11001 ~
SP1440 10001 ~ SP2100 11001 ~
SP1800 11001 ~ SP2140 11001 ~

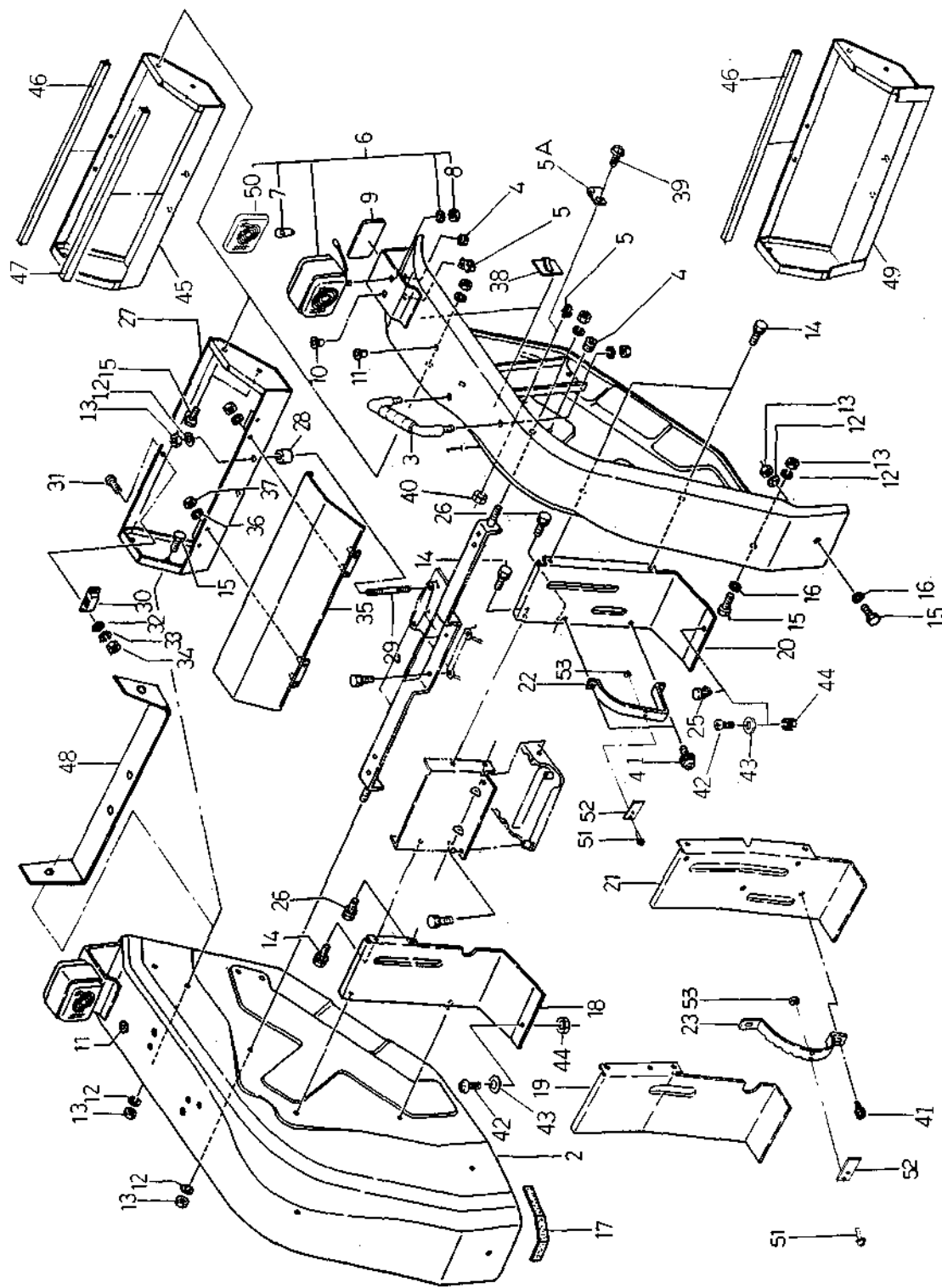

(1 - 171)

バインダー BINDER NO.	NO.
1 SP3006	

改訂番号 SUPPLEMENT NO.	年月 No 7	1986年, 8月 - AUGUST, 1986
------------------------	------------	-----------------------------



フェンダ FENDERS

39A.

SP1400 10001~ SP1840 11001~
SP1440 10001~ SP2100 11001~
SP1800 11001~ SP2140 11001~

管理コード

見出 番号 REF.NO.	コード番号 CODE NO.	部 品 名 称 PART NAME	個 数 Q'ty					注 文 単 位 Min.Q'ty	備 考 REMARKS
			SP 1400	SP 1440	SP 1800	SP 1840	SP 2100	SP 2140	
23	324180700	レバーガイド						1	(f)
25	398340240	クリップ	2	2	2	2	2	2	(c)
26	011300825	ボルト	2	2	2	2	2	2	
27	395650122	ツールボックス	1	1	1	1	1	1	
28	399232390	カラー	2	2	2	2	2	2	
28	399232690	カラー							
29	012200830	スタッドボルト	2	2	2	2	2	2	
29	012109121	スタッドボルト							
30	398330250	ファスナ	1	1	1	1	1	1	
31	015100310	スクリュ	2	2	2	2	2	2	
32	036100003	ワッシャ	2	2	2	2	2	2	Unnecessary Parts for FRANCE W.GERMANY& EGYPT
33	027100003	スプリングワッシャ	2	2	2	2	2	2	
34	020100003	ナット	2	2	2	2	2	2	
35	350750691	カバー	1	1	1	1	1	1	
36	027100004	スプリングワッシャ	4	4	4	4	4	4	(b)
37	020100004	ナット	4	4	4	4	4	4	(b)
38	399110660	クランプ	4	4	4	4	4	4	(b)
39	015100410	スクリュ	2	2	2	2	2	2	
40	021300004	ナット	2	2	2	2	2	2	
41	015150816	スクリュ	2	2	2	2	2	2	
42	015100616	スクリュ	2	2	2	2	2	2	(d)
43	026100006	ワッシャ	2	2	2	2	2	2	(d)
44	021300006	ナット	2	2	2	2	2	2	(d)
45	395650450	ツールボックス	1	1	1	1	1	1	EXC.FRANCE, W.GERMANY & EGYPT
46	312430120	サポータ	1	1	1	1	1	1	
47	312430130	サポータ	1	1	1	1	1	1	
48	355301850	フェンダブラケット	1	1	1	1	1	1	
49	395650500	ツールボックス	1	1	1	1	1	1	
50	385110390	レンズ	1	1	1	1	1	1	(e) EXC.EGYPT
51	015140410	スクリュ	1	1	1	1	1	1	

バインダー NO.

BINDER NO.

ISP3006

改訂番号 年月

SUPPLEMENT NO.

No.7 -1986年, 8月

No.7 -AUGUST, 1986

(1 - 172)



フェンダー 39A. FENDERS

SP1400 10001 ~ SP1840 11001 ~
SP1440 10001 ~ SP2100 11001 ~
SP1800 11001 ~ SP2140 11001 ~

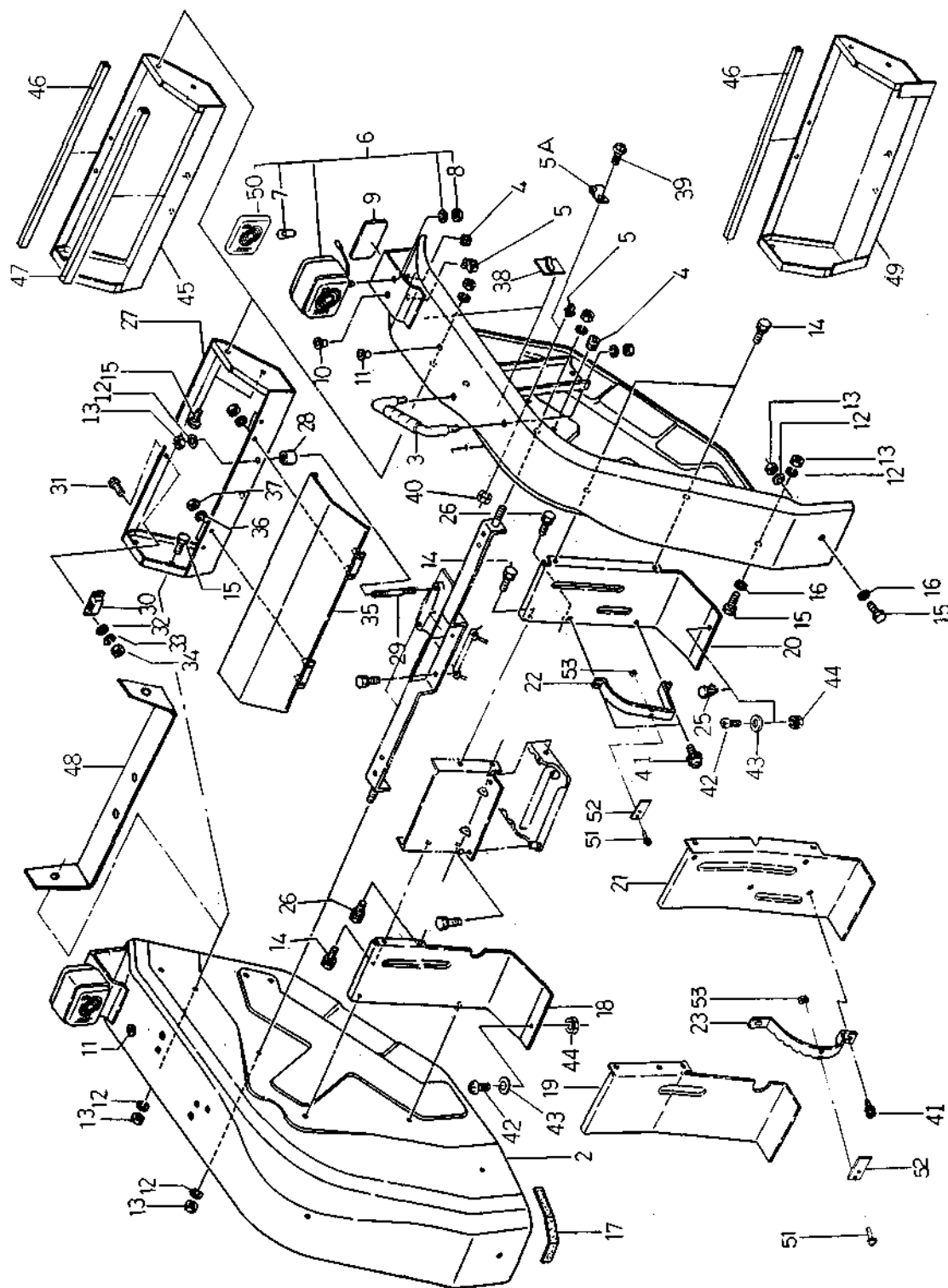

バインダー NO.	
BINDER NO.	
ISP3006	

(1 - 173)

改訂番号	年月	№7-1986年, 8月
SUPPLEMENT NO.		№7-AUGUST, 1986

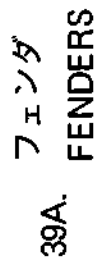

SP1400	10001 ~	SP1840	11001 ~
SP1440	10001 ~	SP2100	11001 ~
SP1800	11001 ~	SP2140	11001 ~

卷一

[illegible]



シート 39B. SEAT

SP1400 10001~ SP1840 11001~
 SP1440 10001~ SP2100 11001~
 SP1800 11001~ SP2140 11001~

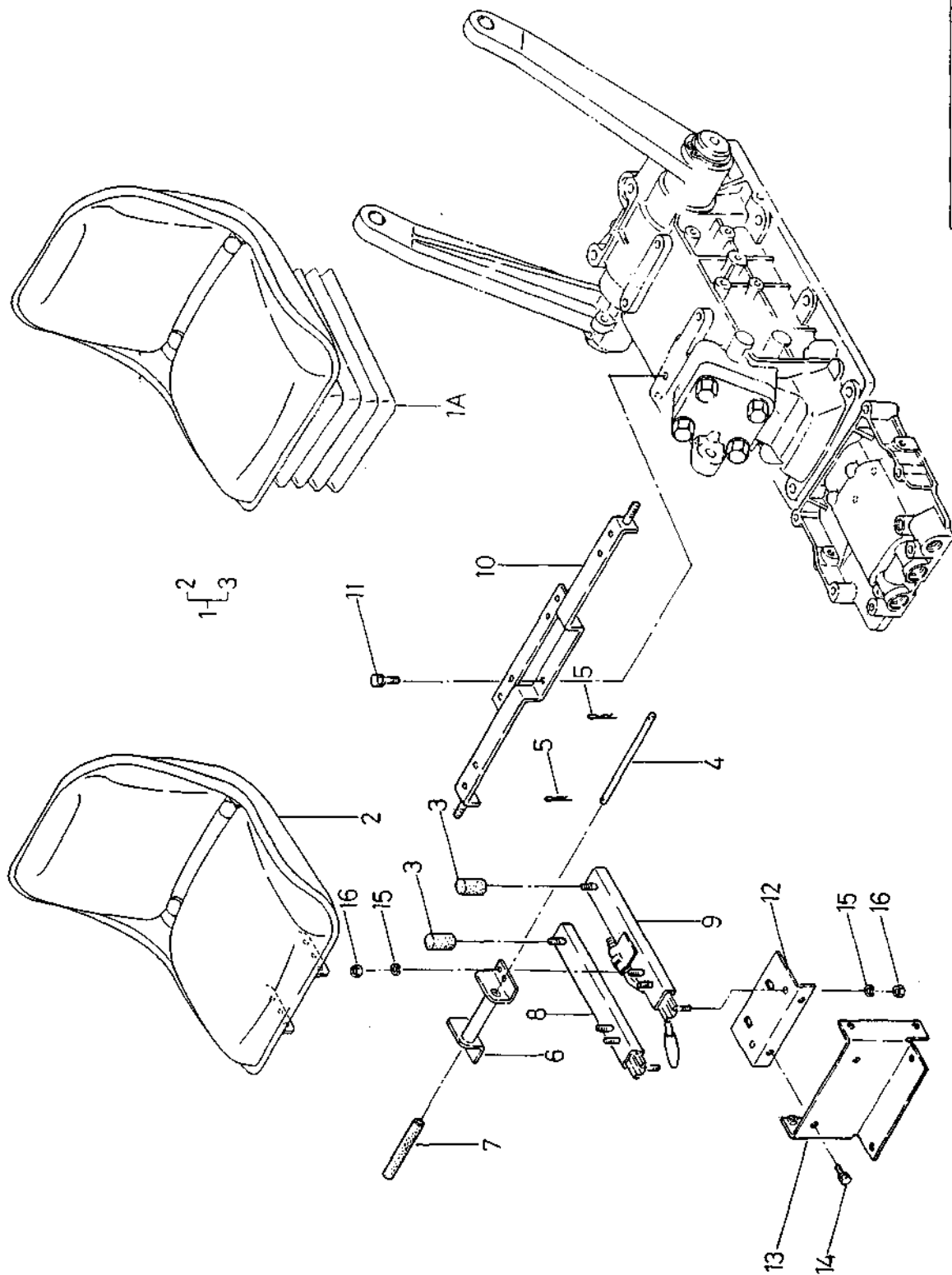

(1-175)

バインダー BINDER	NO. NO.
ISP3006	

改訂番号 SUPPLEMENT NO.	年月 No. 6 - FEBRUARY, 1986
	2月 No. 6 - FEBRUARY, 1986

シート
39B. SEAT



SP1400 10001~ SP1840 11001~
SP1440 10001~ SP2100 11001~
SP1800 11001~ SP2140 11001~

管理コード

見出し 番 号 REF. NO.	コード番号 CODE NO.	部 品 名 PART NAME	個 数 Qty	注 文 単 位 Min Qty	備 考 REMARKS
#1	355070120	シート ASS'Y	1	1	
#1	355070090	シート ASS'Y	1	1	
1A	355070130	シート ASS'Y	1	1	
#2	355700360	シート	1	1	
#3	355740153	クッションゴム	2	2	
#4	355770510	バー	1	1	
#5	031100010	スナップピン	2	2	
#6	355750620	シートダイ	1	1	
#7	398113300	ゴム	1	1	
#8	355750650	シートダイ; R	1	1	
#9	355750640	シートダイ; L	1	1	
10	355301650	フェンダブラケット	1	1	
10	355301651	フェンダブラケット	1	1	
10	355301652	フェンダブラケット	1	1	
10	355301450	フェンダブラケット	1	1	
10	355301451	フェンダブラケット	1	1	
10	355301452	フェンダブラケット	1	1	
10	355301453	フェンダブラケット	1	1	
11	011300820	ボルト	2	2	
12	355750950	シートダイ; ウエ	1	1	
12	355751150	シートダイ; ウエ	1	1	
12	355750630	シートダイ; ウエ	1	1	
12	355751200	シートダイ; ウエ	1	1	
13	355750900	シートダイ	1	1	
13	355750800	シートダイ	1	1	
14	011300816	ボルト	2	2	
#15	027100008	スプリングワッシャー	8	8	
#16	020100008	ナット	8	8	

..... フランス, 西ドイツ仕様不要部品..... Unnecessary parts for FRANCE & W.GERMANY

(1 - 176)

改訂番号 年月 No. 7 - 1986年. 8月
SUPPLEMENT NO. No. 7 - AUGUST, 1986

バインダー
BINDER NO.
1 SP 3006

ペダル, ステップ PEDALS, STEPS

SP1800 ~11000
SP1840 ~11000

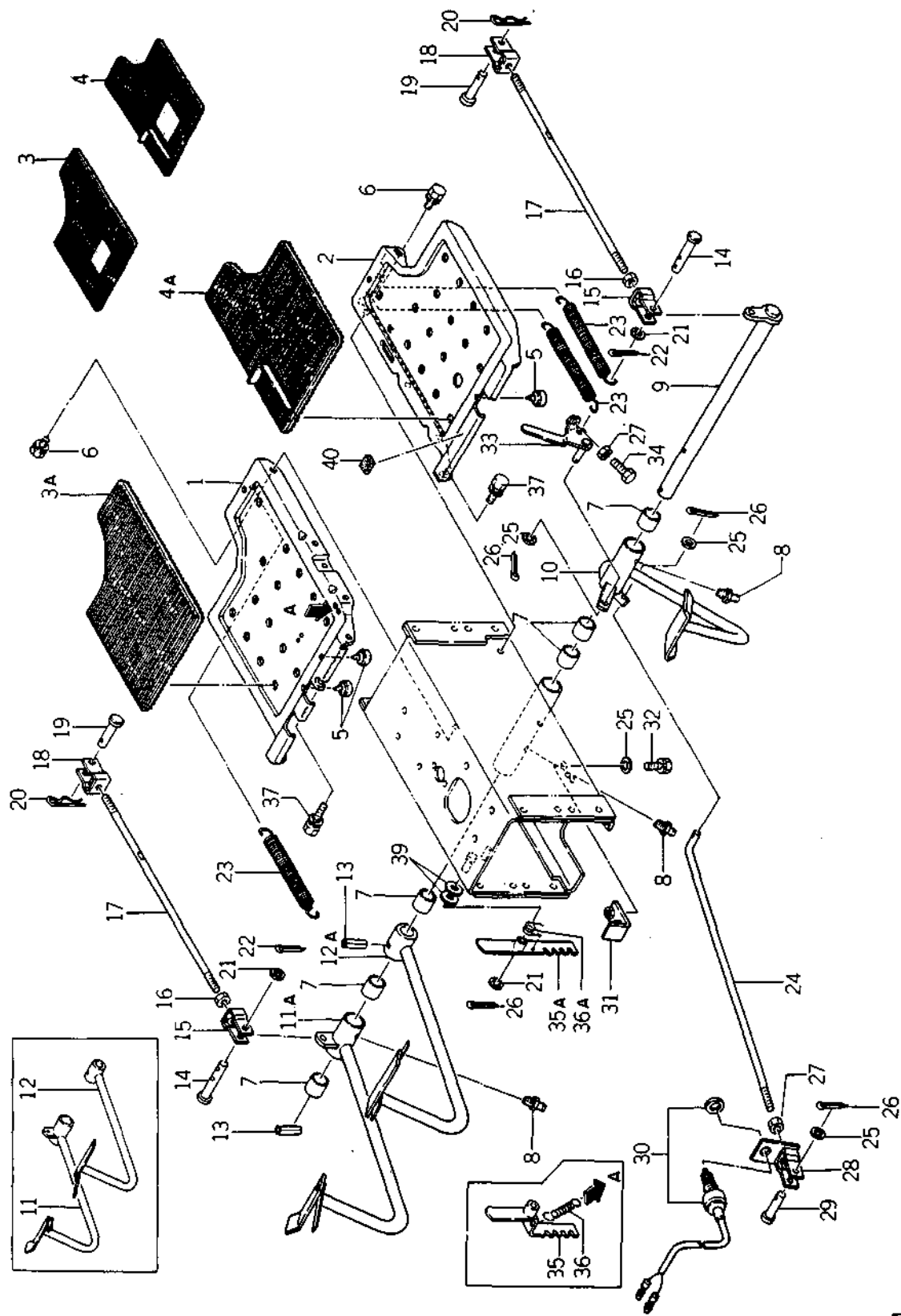

(1-177)



ペダル, ステップ
40. PEDALS, STEPS

SP1800 ~11000
SP1840 ~11000

管理コード

見出 番号 REF.NO.	コード番号 CODE NO.	部 品 名 称 PART NAME	SP 1800	SP 1840	個 数 Q'ty	注 文 単位 MinQty	備 考 REMARKS
1	355600501	ステップ; R	1	1		1	
2	355610870	ステップ; L	1	1		1	
3	398112910	ゴムマット; R	1	1		1	(c)
3A	398113430	ゴムマット; R	1	1		1	(d) AUGUST, 1984
4	398112920	ゴムマット; L	1	1		1	(c)
4A	398113440	ゴムマット; L	1	1		1	(d) AUGUST, 1984
5	398110110	ゴム	3	3		10	
6	S011300816	ボルト	6	6		10	
7	S398510070	ブッシュ	6	6		1	
8	S060610000	グリスニップル	3	3		10	
9	358200280	ペダルシャフト	1	1		1	
10	358101040	ペダル; クラッチ	1	1		1	
11	358101050	ペダル; ブレーキR	1	1		1	(a)
11A	358101170	ペダル; ブレーキR	1	1		1	(b)
12	358101060	ペダル; ブレーキL	1	1		1	(a)
12A	358101160	ペダル; ブレーキL	1	1		1	(b)
13	S030300635	スプリングピン	2	2		10	
14	S399610240	ピン	2	2		1	
15	S358550010	フォークジョイント; R	2	2		1	
16	S020100010	ナット	2	2		10	
17	358510600	ロッド; ブレーキ	2	2		1	
18	S358550020	フォークジョイント; L	2	2		1	
19	S031311020	ヒラアタマピン	2	2		5	
20	S031100010	スナップピン	2	2		10	
21	S026100010	ワッシャー	3	3		10	
22	S030103025	スプリットピン	2	2		10	
23	398210290	スプリング	3	3		10	
24	358510590	ロッド; クラッチ	1	1		1	
25	S026100008	ワッシャー	5	5		10	
26	S030102020	スプリットピン	3	3		10	

バインダー NO.

BINDER NO.

1SP3006

(1 -- 178)

改訂番号 年月

SUPPLEMENT NO.

ペダル, ステップ PEDALS, STEPS

SP1800 ~11000
SP1840 ~11000

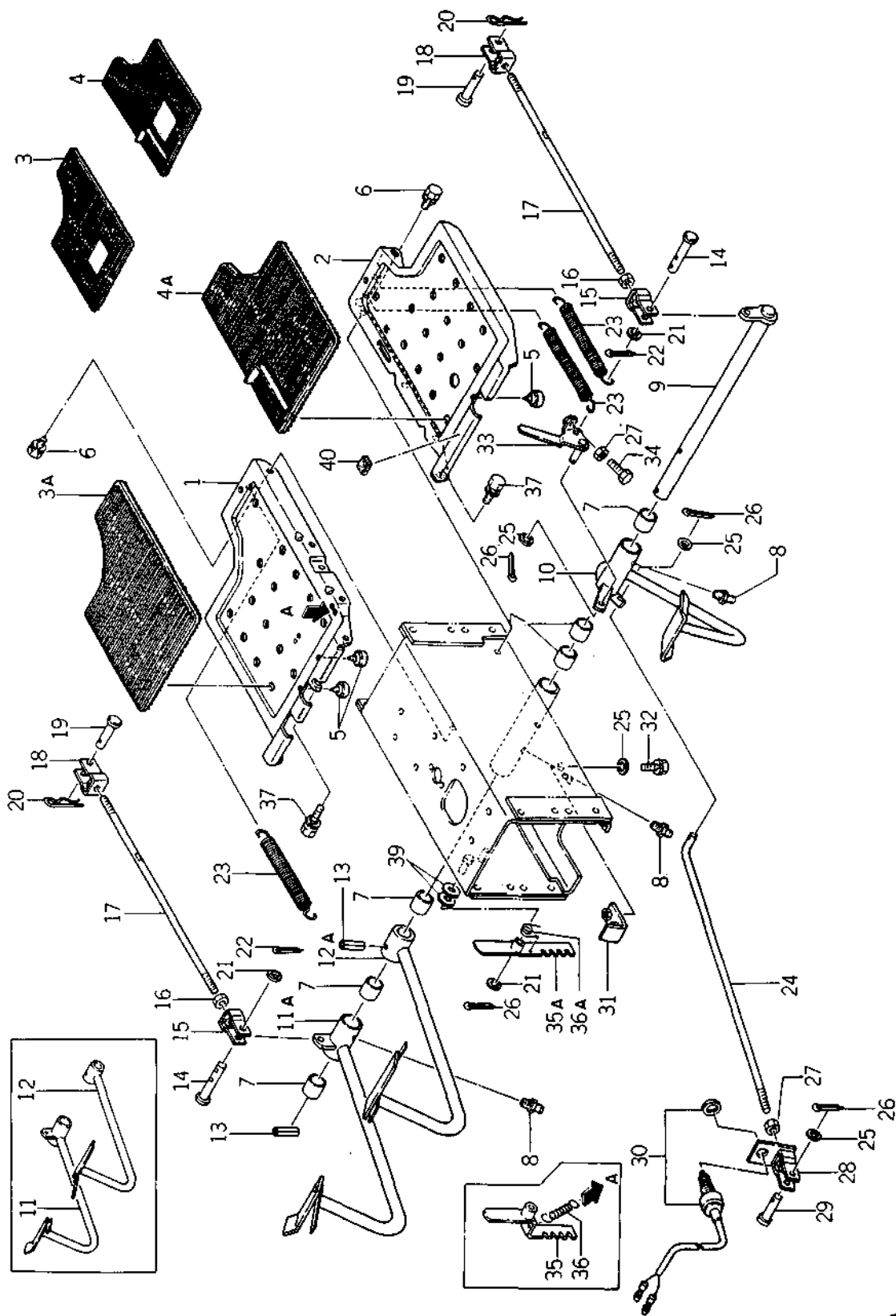



40. ペダル, ステップ
PEDALS, STEPS

SP1800 ~11000
SP1840 ~11000
管理コード

見出 番号 REFNO.	コード番号 CODE NO.	部 品 名 称 PART NAME	SP 1800	SP 1840	個 数 Q'ty	注 文 単位 MinQty	備 考 REMARKS
27	S 020100008	ナット	2	2		10	
28	358550130	フォークジョイント	1	1		1	
29	S 031310820	ヒラタマピン	1	1		5	
30	385200890	スイッチ ASS'Y ; セーフティ	1	1		1	
31	385950160	ブラケット	1	1		1	
32	S 011300820	ボルト	2	2		10	
33	358300310	ロックレバー ; クラッチ	1	1		1	
34	S 010100835	ボルト	1	1		1	
35	358300070	ブレーキロック	1	1		10	全ネジ Full-Thread Screw
35A	358300080	ブレーキロック	1	1		1	(a) (b)
36	398210430	スプリング	1	1		1	(a)
36A	398212390	スプリング	1	1		1	(b)
37	S 011300825	ボルト	2	2		10	
38	030103025	スプリットピン	1	1		10	
39	S 026100012	ワッシャー	2	2			{ In case of FRAME ; 320550052
40	398113310	ゴム	1	1			
			(a)	(b)	(c)	(d)	
SP1800			~10006	10007~	~10018	10019~	
SP1840			~10032	10033~	~10156	10157~	

バインダー NO.
BINDER NO.
ISP3006

(1 - 180)

改訂番号 年月
SUPPLEMENT NO.



ペダル, ステップ PEDALS, STEPS

40A.

SP1400 10001~
SP1440 10001~
SP1800 11001~
SP1840 11001~
SP2100 11001~
SP2140 11001~

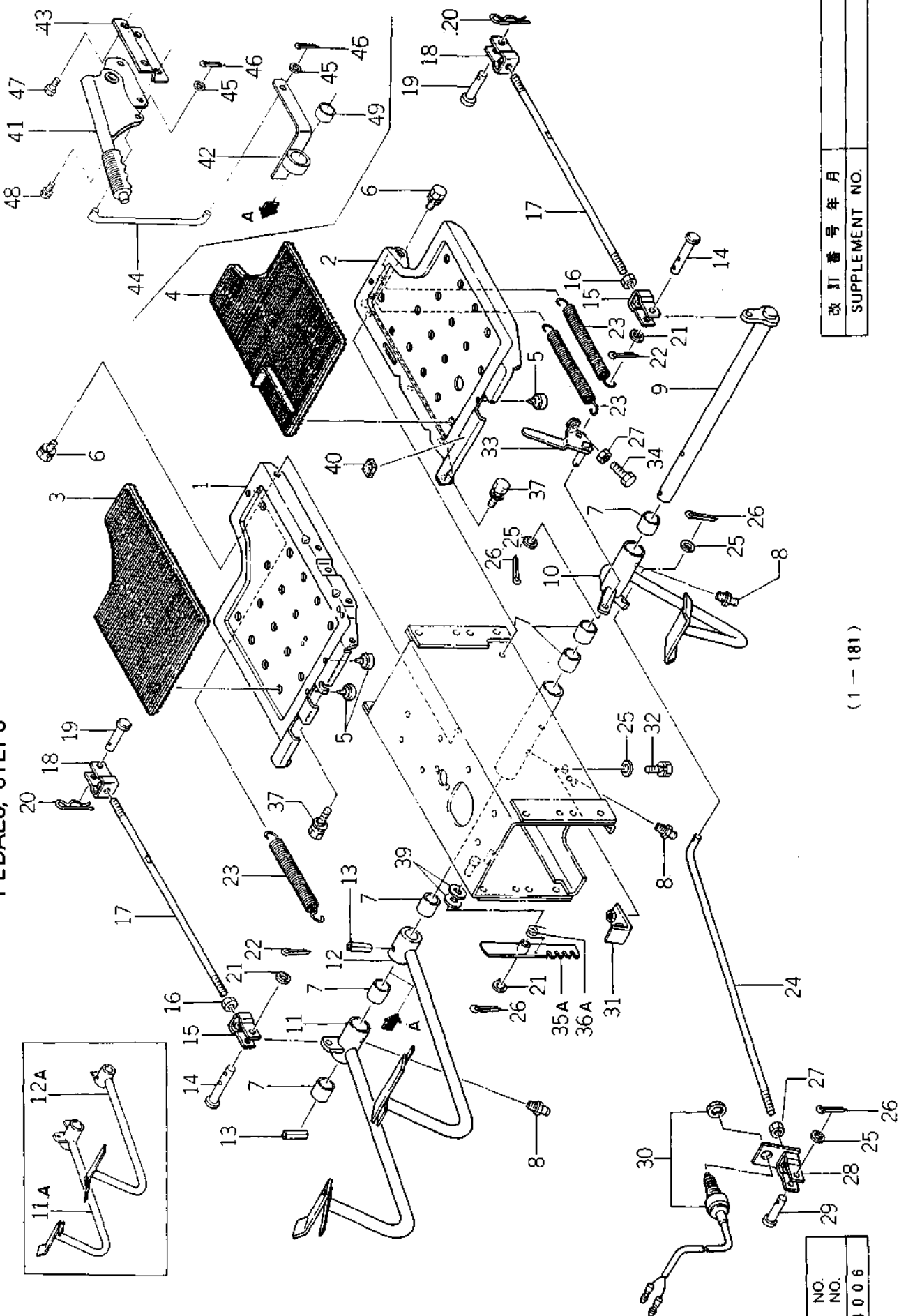

バインダー
BINDER NO.
1 SP3006

(1-181)

改訂番号 年月
SUPPLEMENT NO.



ペダル, ステップ
40A. PEDALS, STEPS

SP1400 10001~ SP1840 11001~
SP1440 10001~ SP2100 11001~
SP1800 11001~ SP2140 11001~

管理コード

見 出 番 号 REF.NO.	コ ー ド 番 号 CODE NO.	部 品 名 称		個						数 Q'ty		注 文 単 位 Min.Q'ty	備 考 REMARKS
		PART	NAME	SP 1400	SP 1440	SP 1800	SP 1840	SP 2100	SP 2140				
1	355601350	ステップ; R	STEP; R.H	1	1	1	1						EXC.SWITZERLAND &.W.GERMANY
1	355601750	ステップ; R	STEP; R.H	1	1	(1)	(1)						
1	355601050	ステップ; R	STEP; R.H					1		1			
1	355601800	ステップ; R	STEP; R.H					(1)		(1)			
2	355611300	ステップ; L	STEP; L.H	1	1	1	1						
2	355601000	ステップ; L	STEP; L.H					1		1			EXC.SWITZERLAND &.W.GERMANY
3	398113430	ゴムマット; R	RUBBER; R.H	1	1	1	1	1		1			
3	398114900	ゴムマット; R	RUBBER; R.H	1	1	(1)	(1)	(1)		(1)			
4	398113440	ゴムマット; L	RUBBER; L.H	1	1	1	1	1		1			
5	398110110	ゴム	RUBBER	3	3	3	3	3		3			
6	011300816	ボルト	BOLT	8	8	8	8	8		8			(b) (c) EXC.SWITZERLAND &.W.GERMANY
7	398510070	ブッシュ	BUSH	6	6	6	6	6		6			
8	060610000	グリスニップル	GREASE NIPPLE	3	3	3	3	3		3			
9	358200280	ペダルシャフト	PEDAL SHAFT	1	1	1	1	1		1			
10	358101600	ペダル; クラッチ	PEDAL; CLUTCH	1	1	1	1	1		1			
11	358101700	ペダル; ブレーキ R	PEDAL; BRAKE R.H	1	1	1	1	1		1			
11	358101701	ペダル; ブレーキ R	PEDAL; BRAKE R.H	1	1	1	1	1		1			
11A	358101800	ペダル; ブレーキ R	PEDAL; BRAKE R.H	1	1	(1)	(1)	(1)		(1)			
12	358101650	ペダル; ブレーキ L	PEDAL; BRAKE L.H	1	1	1	1	1		1			
12	358101651	ペダル; ブレーキ L	PEDAL; BRAKE L.H	1	1	1	1	1		1			
12	358101652	ペダル; ブレーキ L	PEDAL; BRAKE L.H	1	1	1	1	1		1			
12A	358101750	ペダル; ブレーキ L	PEDAL; BRAKE L.H	1	1	(1)	(1)	(1)		(1)			
13	030300635	スプリングピン	SPRING PIN	2	2	2	2	2		2			EXC.SWITZERLAND &.W.GERMANY
14	399610240	ピン	PIN	2	2	2	2	2		2			
15	358550010	フォークジョイント; R	FORK JOINT; R.H	2	2	2	2	2		2			
16	020100010	ナット	NUT	2	2	2	2	2		2			
17	358510600	ロッド; ブレーキ	ROD; BRAKE	2	2	2	2	2		2			
17	358510601	ロッド; ブレーキ	ROD; BRAKE	2	2	2	2	2		2			
17	358510670	ロッド; ブレーキ	ROD; BRAKE	2	2	2	2	2		2			
17	358510671	ロッド; ブレーキ	ROD; BRAKE	2	2	2	2	2		2			
17	358510671	ロッド; ブレーキ	ROD; BRAKE	2	2	2	2	2		2			

バインダー
BINDER NO.

IS P 3006

(1 - 182)

改訂番号 年月

No.7 - 1986年, 8月

SUPPLEMENT NO.

No.7 - AUGUST, 1986



ペダル, ステップ
PEDALS, STEPS

40A.

SP1400 10001~ SP1840 11001~
SP1440 10001~ SP2100 11001~
SP1800 11001~ SP2140 11001~

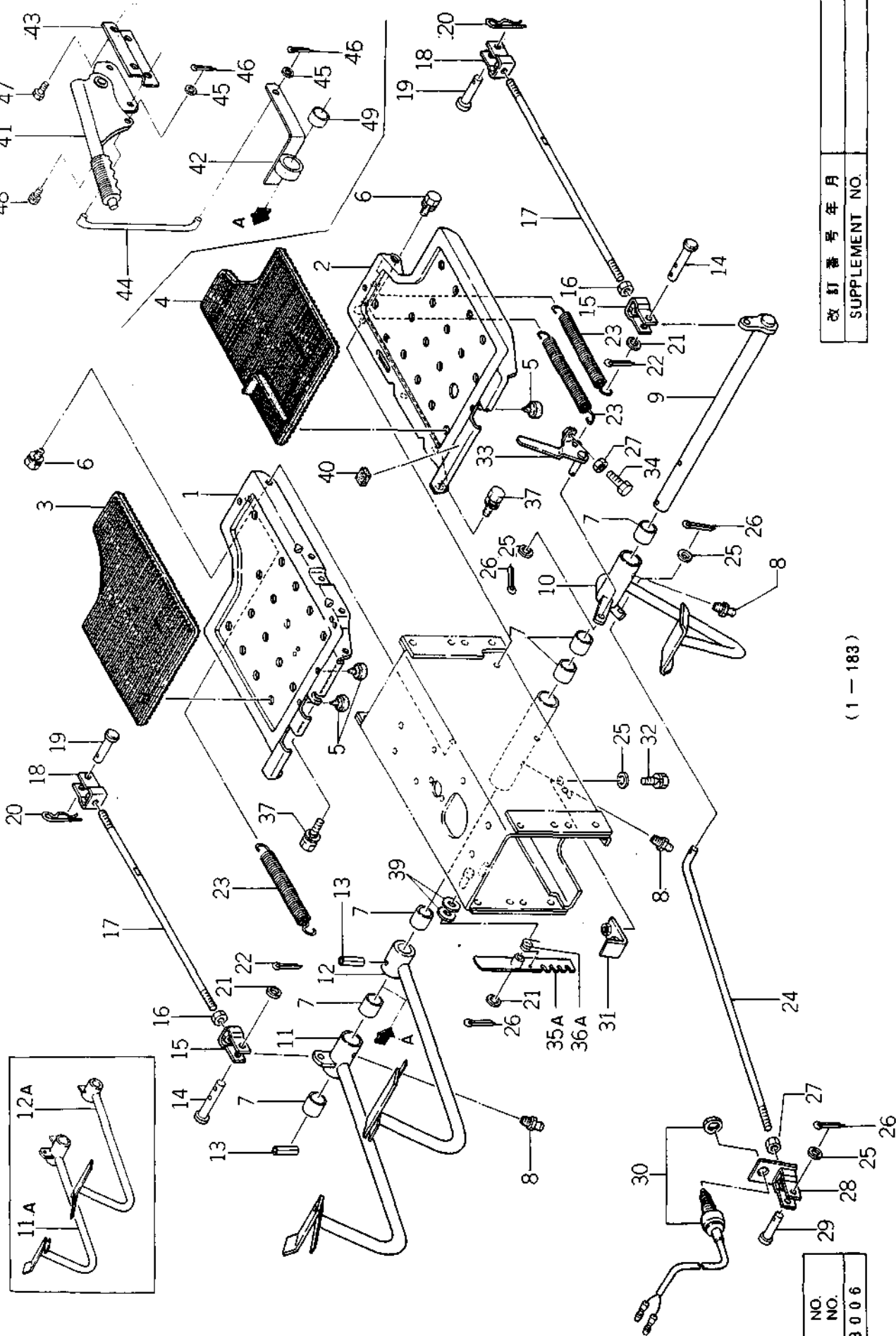

バインダー
BINDER NO.
ISP3006

改訂番号 年月
SUPPLEMENT NO.



40A. ペダル, ステップ
PEDALS, STEPS

SP1400 10001~ SP1840 11001~
SP1440 10001~ SP2100 11001~
SP1800 11001~ SP2140 11001~

管理コード

見出し 番号 REF. NO.	コード番号 CODE NO.	部 品 名 称 PART NAME	個 数 Q'ty					注 文 単 位 MinQty	備 考 REMARKS
			SP 1400	SP 1440	SP 1800	SP 1840	SP 2100	SP 2140	
18	358550020	フォークジョイント; L	2	2	2	2	2	2	
19	031311020	ヒラアタマピン	2	2	2	2	2	2	
20	031100010	スナップピン	2	2	2	2	2	2	
21	026100010	ワッシャー	2	2	2	2	2	2	
22	030103025	スプリットピン	2	2	2	2	2	2	
23	398210290	スプリング	3	3	3	3	3	3	
24	358510770	ロッド; クラッチ	1	1	1	1	1	1	
24	358510760	ロッド; クラッチ	5	5	5	5	5	5	
25	026100008	ワッシャー	3	3	3	3	3	3	
26	030102020	スプリットピン							
27	020100008	ナット	2	2	2	2	2	2	
28	358550130	フォークジョイント	1	1	1	1	1	1	
29	031310820	ヒラアタマピン	1	1	1	1	1	1	
30	385200890	スイッチ ASS'Y; セーフティ	1	1	1	1	1	1	
31	385950160	ブラケット	1	1	1	1	1	1	
32	011300820	ボルト	2	2	2	2	2	2	
33	358300310	ロックレバー; クラッチ	1	1	1	1	1	1	
34	010100835	ボルト	1	1	1	1	1	1	
35	358300202	ブレーキロック	1	1	1	1	1	1	
36	398212390	スプリング	1	1	1	1	1	1	
39	026100012	ワッシャー	2	2	2	2	2	2	
40	398113310	ゴム	1	1	1	1	1	1	
41	328650070	ハンドブレーキ	1	1	1	1	1	1	
42	328400300	レバー; ハンドブレーキ	1	1	1	1	1	1	
43	350850630	ブラケット; ハンドブレーキ	1	1	1	1	1	1	
44	358510780	ロッド; ハンドブレーキ	1	1	1	1	1	1	
45	026200008	ワッシャー	2	2	2	2	2	2	
46	030103025	スプリットピン	2	2	2	2	2	2	
47	011300812	ボルト	1	1	1	1	1	1	
48	011300816	ボルト	3	3	3	3	3	3	

EXC. SWITZERLAND
& W. GERMANY

バインダー
BINDER NO.
1 SP3006

(1 - 184)

改訂番号 年月
SUPPLEMENT NO.
No. 7 - 1986年, 8月
No. 7 - AUGUST, 1986



ペダル, ステップ
PEDALS, STEPS

40A.

SP1400 10001~
SP1440 10001~
SP1800 11001~
SP1840 11001~
SP2100 11001~
SP2140 11001~

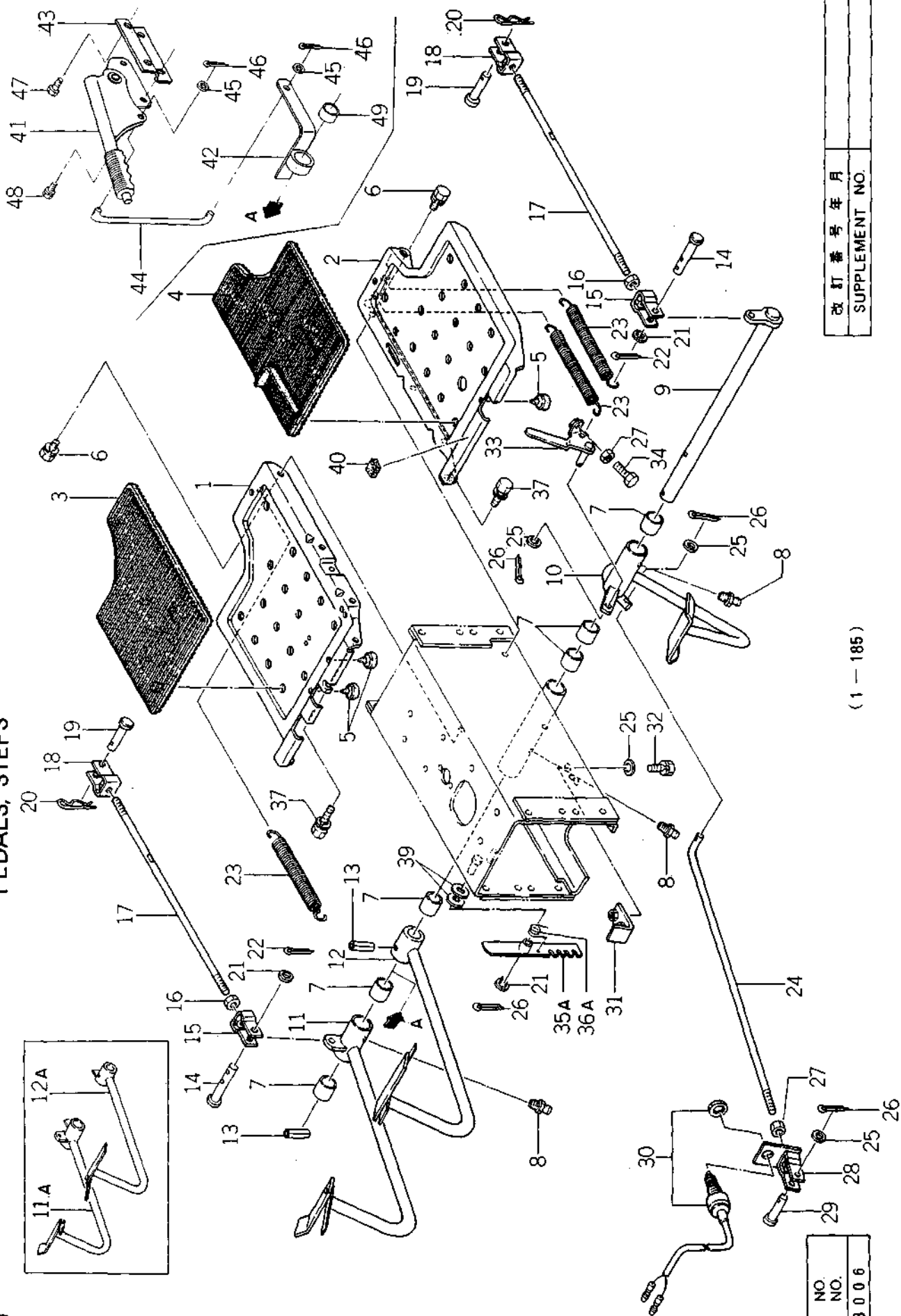

バインダー NO.
BINDER NO.
ISP3006

(1-185)

改訂番号 年月
SUPPLEMENT NO.



SP1400 10001~ SP1840 11001~
SP1440 10001~ SP2100 11001~
SP1800 11001~ SP2140 11001~

21
↓
門
門
門

[illegible]

遮風板, ホーン, 燃料フィルタ
41. PLATE, HORN AND FUEL FILTER

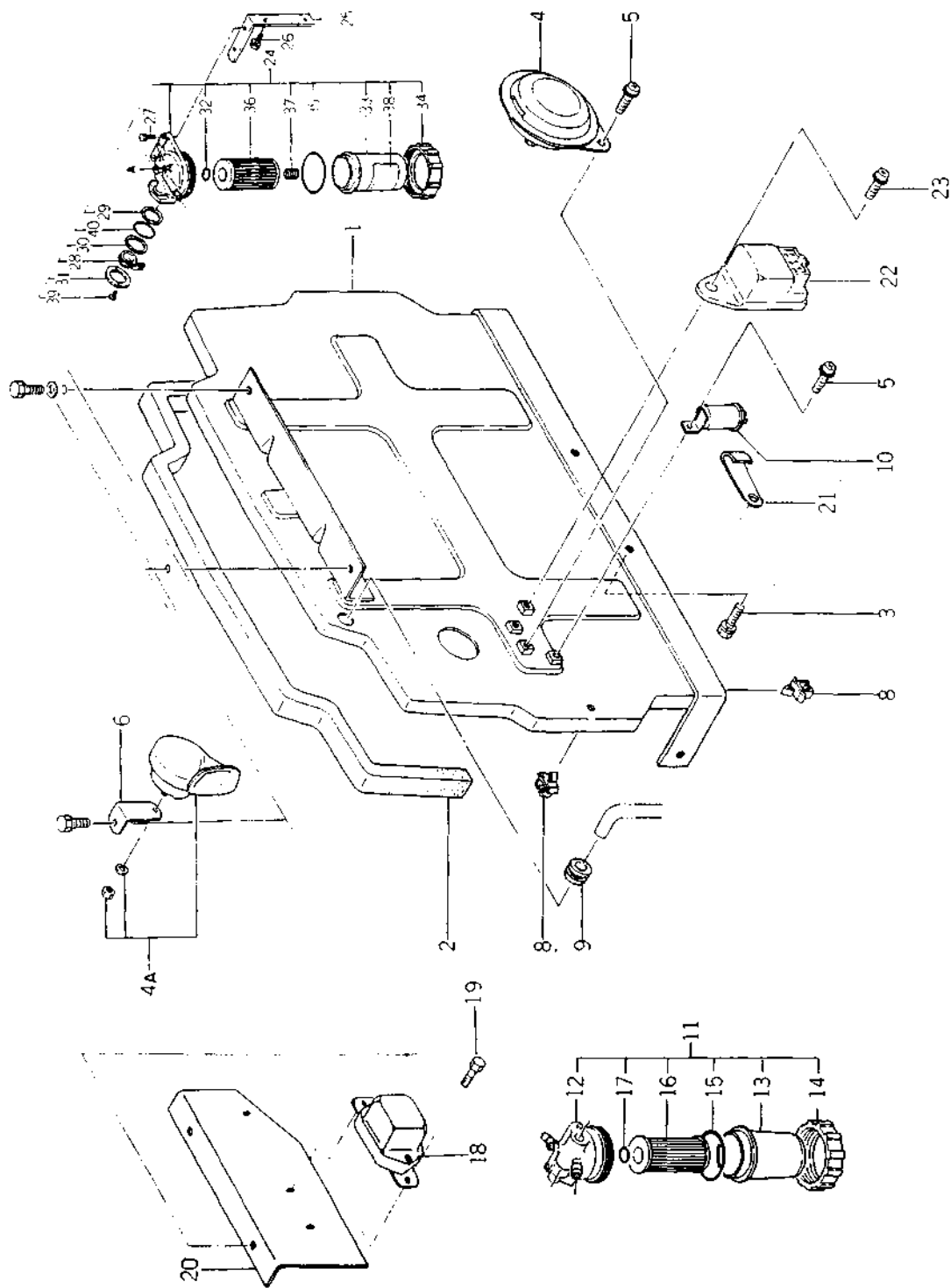



遮風板, ホーン, 燃料フィルタ
41. PLATE, HORN AND FUEL FILTER

管理コード

見 出 番 号 REF. NO.	コ ー ド 番 号 CODE NO.	部 品 名 称 PART NAME	個					数		Q'ty	注 文 単 位 MinQty	備 考 REMARKS
			SP	1400	SP	1800	SP	1840	SP			
1	310350130	シャフウバン	1		1	1	1	1			1	(a)
1	310350600	シャフウバン	1		1	1	1	1			1	(b)
2	398130820	スポンジ	2		2	2	2	2			5	
3	S011300816	ボルト	1		1	1	1	1			10	
☆4	385250050	ホーン ASS'Y	1		1	1	1	1			1	
#4A	385250070	ホーン ASS'Y	1		1	1	1	1			1	
5	S015140612	スクリュ	2(1)		2(1)	2(1)	2(1)	2(1)			10	{ AUTEROCHE Parts NO. TR89 (M8286) ()---EXC.FRANCE & PORTUGAL
#6	385970610	ブラケット	1		1	1	1	1			1	
8	399111250	クランプ	2		2	2	2	2			5	
9	S398110240	ゴム	1		1	1	1	1			5	
#10	385230040	フラッシュユニット	1		1	1	1	1			1	
11	360700060	フュエルフィルタ ASS'Y	1		1	1	1	1			1	
12	360740100	ボディ	1		1	1	1	1			1	
13	360710011	カップ	1		1	1	1	1			1	
14	360740010	リングナット	1		1	1	1	1			1	
15	S052100400	リング; P40	1		1	1	1	1			10	
16	360720020	エレメント	1		1	1	1	1			1	
17	S052100100	リング; P10	1		1	1	1	1			1	
18	185516010	レギュレータ	1		1	(1)	1	(1)			10	
19	011150612	ボルト	2		2	(2)	2	(2)			2	EXC.SWITZERLAND & SOVDE
20	312500300	ブラケット	1		1	1	1	1			1	
21	199116070	クランプ	1		1	1	1	1			1	()---OPTION
22	385870300	コントローラ				(1)	(1)	(1)			1	EXC. NEW ZEALAND
23	015140612	スクリュ				(1)	(1)	(1)			1	
24	360700070	フュエルフィルタ ASS'Y				1	1	1				
25	360550110	ブラケット				1	1	1				
26	S011301225	ボルト				2	2	2				EXC.MALAYSIA
27	S011300830	ボルト				2	2	2				
28	360740101	レバー				1	1	1				
29	360740102	バルブパッキン				1	1	1				

バインダー
BINDER NO.
ISP3006

(1 - 188)

改訂番号 年月
SUPPLEMENT NO



遮風板, ホーン, 燃料フィルタ
41. PLATE, HORN AND FUEL FILTER

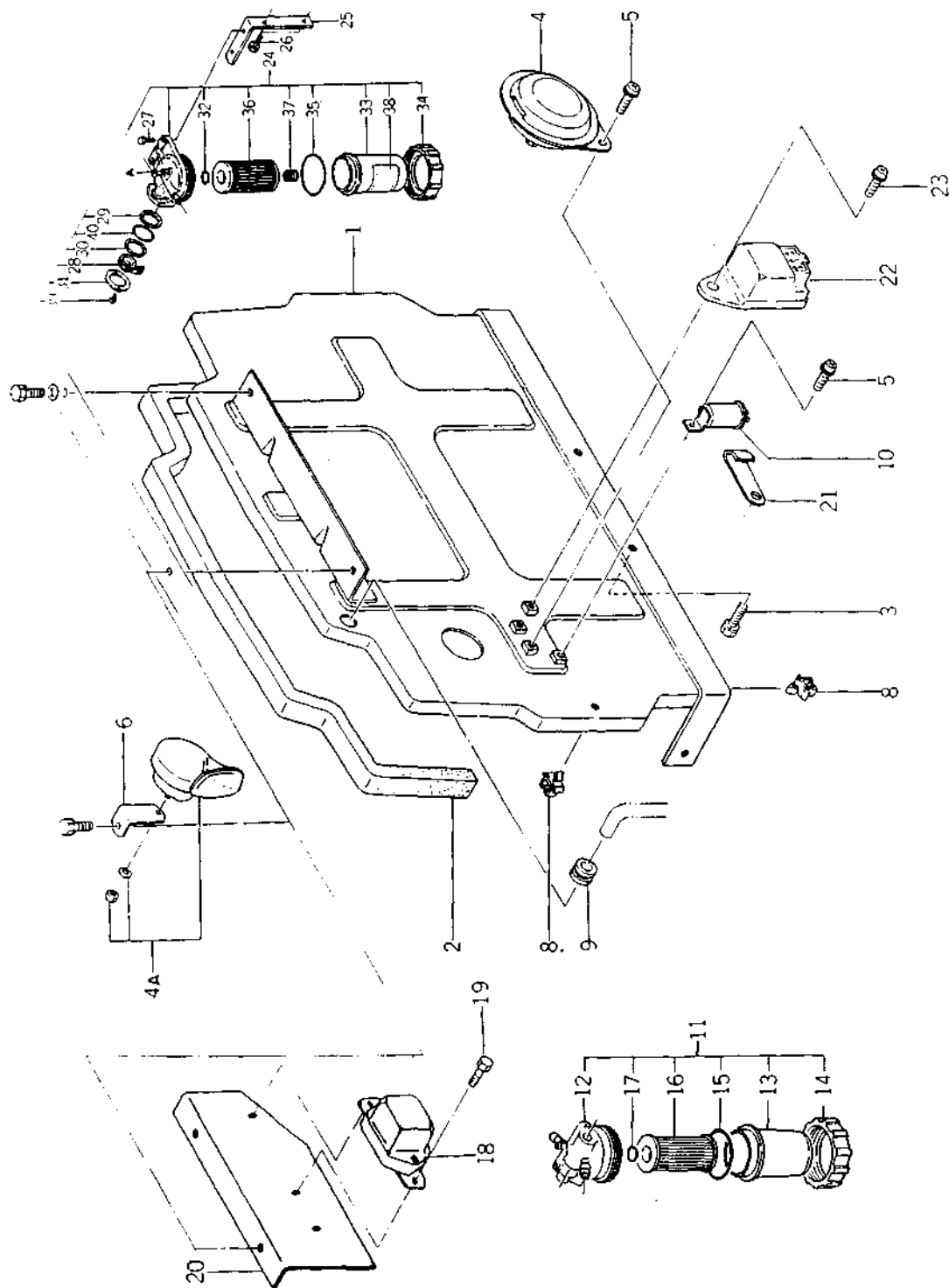

バインダー BINDER NO.	NO.
1SP3006	

(1 - 189)

改訂番号 SUPPLEMENT NO.	年月



41. 遮風板, ホーン, 燃料フィルタ
PLATE, HORN AND FUEL FILTER.

管理コード

見 番 号 REF. NO.	出 番 号 CODE NO.	部 品 名 称 PART NAME	個 数 Q'ty	注 文 単 位 Min.Q'ty	備 考 REMARKS
30	360740103	ウェーブワッシャ	SP 1400	SP 1440	
31	360740104	プレート	SP 1800	SP 1840	
32	S052100160	O-RING; P16	SP 1800	SP 1840	
33	130336040	カップ	SP 1800	SP 1840	
34	130446030	リングナット	SP 1800	SP 1840	
35	S052300650	O-RING; G65	SP 1800	SP 1840	
36	130366050	エレメント ASS'Y	SP 1800	SP 1840	
37	130446040	スプリング	SP 1800	SP 1840	
38	130446060	コーションプレート	SP 1800	SP 1840	
39	015100308	十字穴付ナベ小ネジ	SP 1800	SP 1840	
40	052400290	O-RING; S29	SP 1800	SP 1840	
		Exclusive Parts for France & Portugal			
		Unnecessary Parts for France & Portugal			

ハイランダー NO.
BINDER NO.
ISP3006

1 190

改訂番号 年月
SUPPLEMENT NO.

燃料タンク 42. FUEL TANK

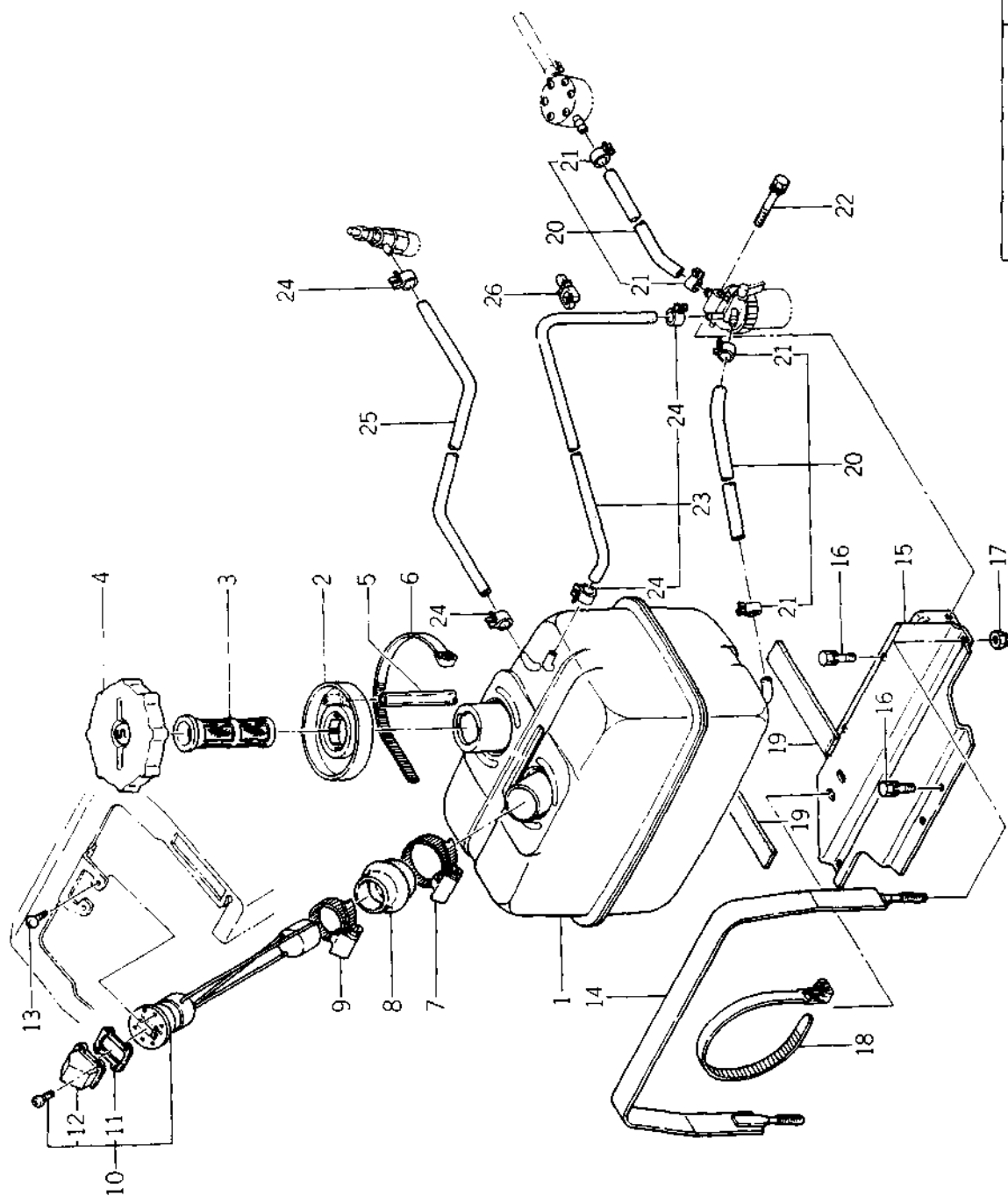

(1-191)

バインダ- BINDER NO.	NO.
1SP3006	

改訂番号 SUPPLEMENT NO.	年月



燃料タンク
42. FUEL TANK

管理コード

見 番 号 REF.NO	コ ー ド 番 号 CODE NO.	部 品 名 称 PART NAME	個 数 Q'ty						注 文 単 位 Min.Q'ty	備 考 REMARKS
			SP 1400	SP 1440	SP 1800	SP 1840	SP 2100	SP 2140		
1	360100530	タンク							1	⌀ (a)
1	360100850	タンク	1	1	1	1	1	1	1	
2	360410060	タンクカバー			1	1	1	1	1	
3	130340100	フィルタネット	1	1	1	1	1	1	1	
4	360300060	フィラキャップ	1	1	1	1	1	1	1	(i) 300 (i) 100
5	068122560	ビニールホース			1	1	1	1	5	
6	398750130	バンド			1	1	1	1	5	
6	398750120	バンド			1	1	1	1	5	
7	398750340	ホースバンド	1	1	1	1	1	1	10	⌀ (a)
8	398112850	ゴム	1	1	1	1	1	1	5	
9	398750330	ホースバンド								
10	385040080	フェイルメータ ASS'Y	1	1	1	1	1	1	10	
11	385140166	パッキン	1	1	1	1	1	1	1	(b) TAK-FILTER (b) FILTER - INJECTION PUMP
12	385140188	レンズ	1	1	1	1	1	1	1	
13	015109550	スクリュ	2	2	2	2	2	2	10	
14	360200270	タンクバンド	1	1	1	1	1	1	1	
15	360500580	タンクトリツケタイ								⌀ (a)
15	360500700	タンクトリツケタイ								
16	S011300816	ボルト	1	1	1	1	1	1	1	
17	022400008	Uナット	4	4	4	4	4	4	10	
18	398750150	バンド	2	2	2	2	2	2	10	(b) TAK-FILTER (b) FILTER - INJECTION PUMP
19	398112290	ゴム	2	2	2	2	2	2	10	
20	360750610	フェイルパイプ ASS'Y								
20	360750620	フェイルパイプ ASS'Y								
20	360750500	フェイルパイプ ASS'Y								(b) TAK-FILTER (b) FILTER - INJECTION PUMP
21	398750310	ホースバンド	4	4	4	4	4	4	1	
22	011300840	ボルト	1	1	1	1	1	1	10	
23	360750700	フェイルパイプ ASS'Y	1	1	1	1	1	1	1	
24	S198346010	クリップ	4	4	4	4	4	4	10	⌀ (a)
25	068209038	ゴムパイプ	1	1	1	1	1	1	5	

(1 - 192)

改訂番号 年月
No. 9 - 1987年, 8月
SUPPLEMENT NO.
No. 9 - AUGUST, 1987

バインダー
BINDER NO.
1 SP3006

燃料タンク 42. FUEL TANK

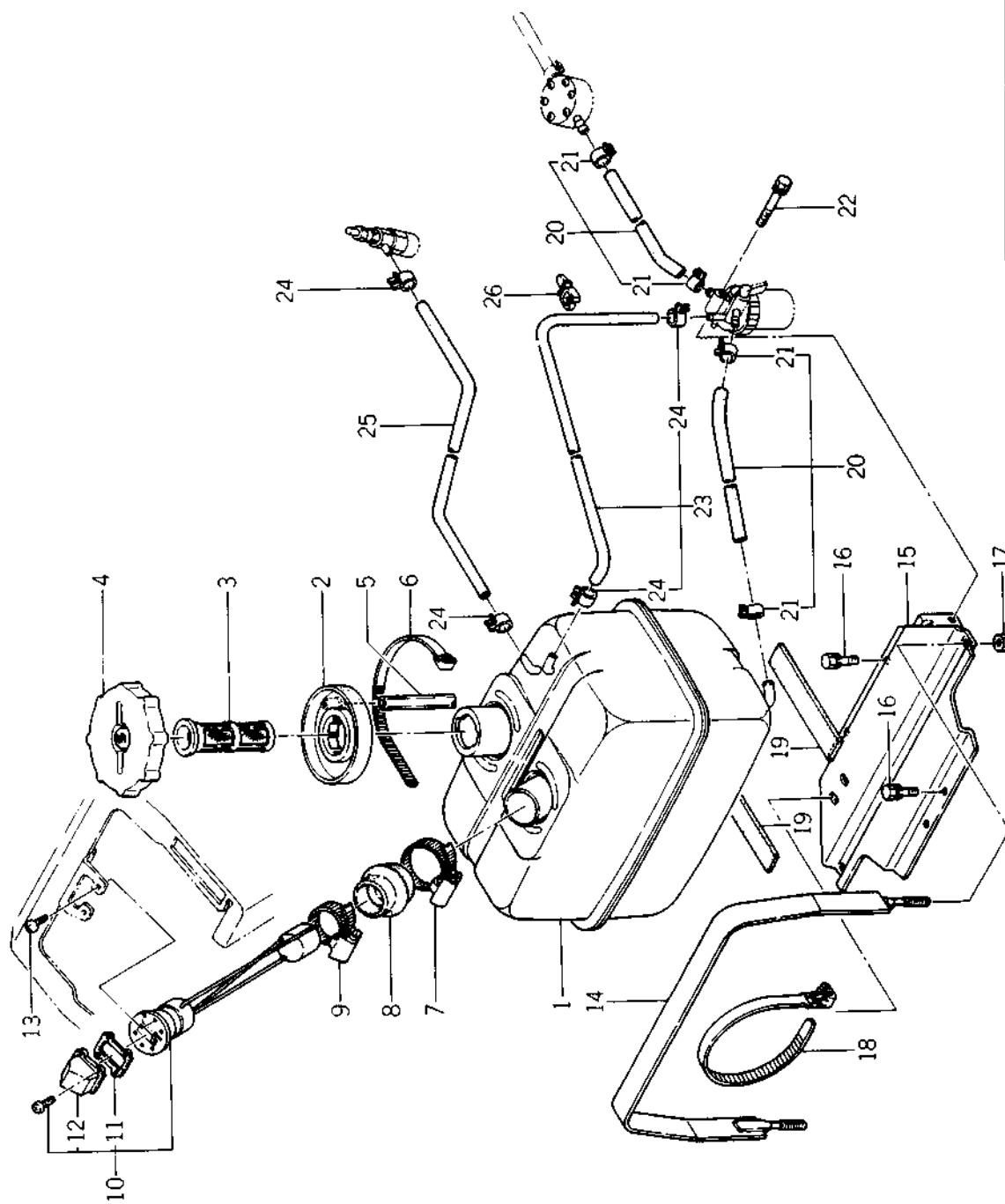

(1 - 193)

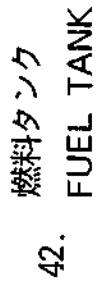

42.

FUEL TANK

バインダー - NO.
 BINDER NO.
 1SP3006



43. 油圧ポンプ、配管
HYDRAULIC PUMP, PIPING

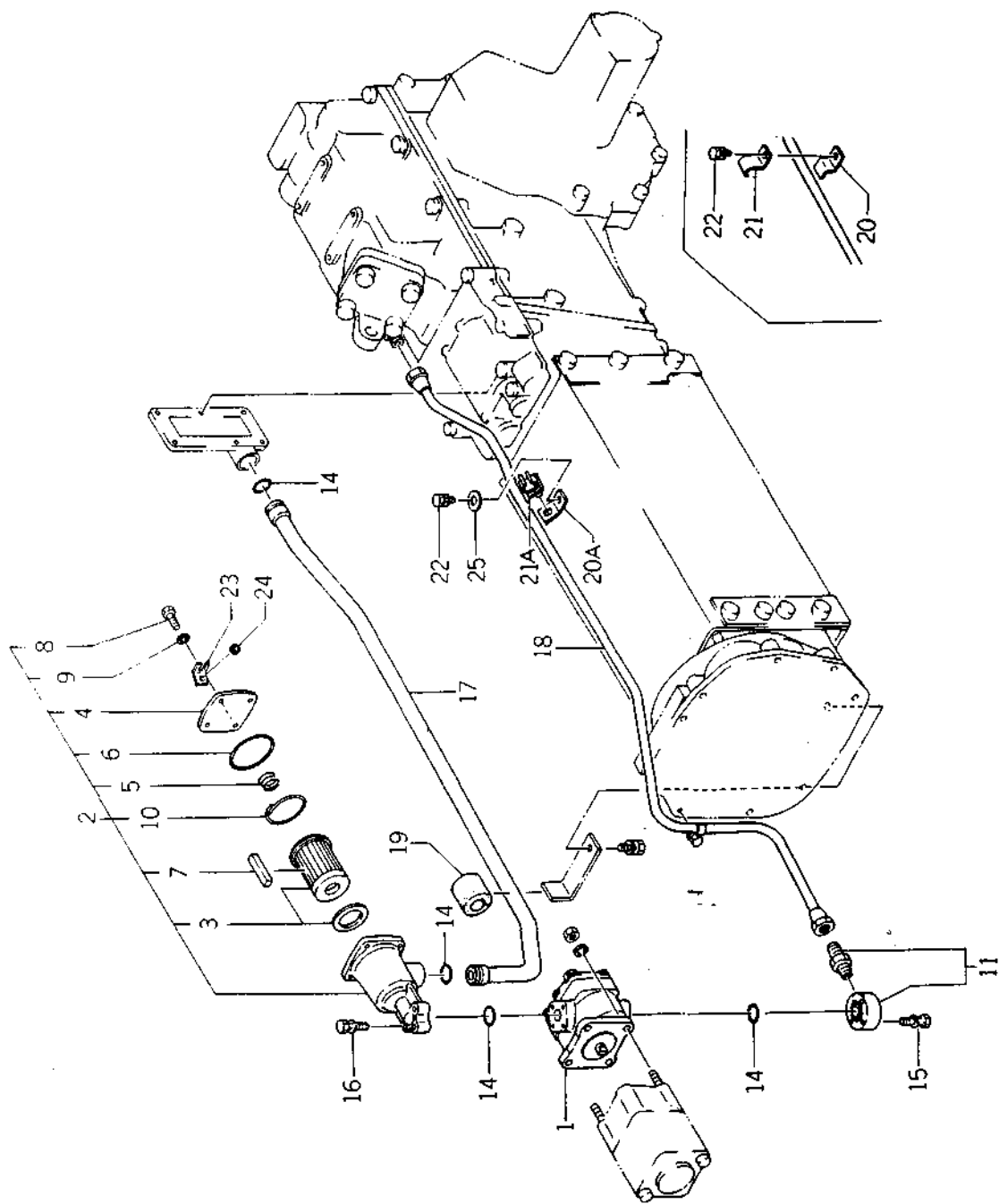

バイナリ - NO.	
BINDER NO.	
IS P 3006	

(1 - 195)

改訂番号	年月
SUPPLEMENT NO.	



43. 油圧ポンプ, 配管
HYDRAULIC PUMP, PIPING

管理コード

見 番 号 REF.NO.	コード番号 CODE NO.	部 品 名 PART NAME	個						数 Q'ty	注 文 単 位 Min Q'ty	備 考 REMARKS
			SP 1400	SP 1440	SP 1800	SP 1840	SP 2100	SP 2140			
1	340450370	オイルポンプ	1		1	1			1	1	(e) EXC. SWITZERLAND & SOVDE
1	340450410	オイルポンプ		1	1	1	1	1	1		
1	340450470	オイルポンプ			1	1	1	1	1		
2	340050040	オイルフィルタ ASS'Y	1	1	1	1	1	1	1	1	
3	340500340	ストレーナ	1	1	1	1	1	1	1	1	
4	322200160	カバー	1	1	1	1	1	1	1	1	
5	398212120	スプリング	1	1	1	1	1	1	1	1	
6	052109051	オリング; S65	1	1	1	1	1	1	1	5	
7	324910030	マグネット	3	3	3	3	3	3	3	1	
8	S010100614	ボルト	4	4	4	4	4	4	4	10	
9	S027100006	スプリングワッシャー	4	4	4	4	4	4	4	10	
10	398212140	スプリング	1	1	1	1	1	1	1	1	
11	340630800	ジョイント	1	1	1	1	1	1	1	1	(e)
11	340630960	ジョイント	1	1	1	1	1	1	1	1	
14	S052100200	オリング; P20	4	4	4	4	4	4	4	10	
15	S011140640	ボルト	3	3	3	3	3	3	3	10	
16	S011140635	ボルト	3	3	3	3	3	3	3	10	
17	340603880	オイルパイプ			1	1				1	(e)
17	340606250	オイルパイプ	1	1	1	1	1	1	1	1	(e)
17	340606300	オイルパイプ					1	1	1		(e)
18	340603890	オイルパイプ			1	1				1	(a)
18	340603891	オイルパイプ	1	1	1	1				1	(b)
18	340604460	オイルパイプ					1	1	1		(e)
19	398112810	ゴム	1	1	1	1	1	1	1	5	(c)
20	399111290	クランプ	1	1	1	1	1	1	1	10	(d)
20A	399111720	クランプ	1	1	1	1	1	1	1	10	(c)
21	399111300	クランプ	1	1	1	1	1	1	1	10	(d)
21A	399111730	クランプ	1	1	1	1	1	1	1	10	
22	S011300816	ボルト	1	1	1	1	1	1	1	10	
23	399111470	クランプ	1	1	1	1	1	1	1	10	

ハイランター NO.
BINDER NO.

(1 - 196)

改訂番号 年月
SUPPLEMENT NO.

1 SP3006



油圧ポンプ、配管
43. HYDRAULIC PUMP, PIPING

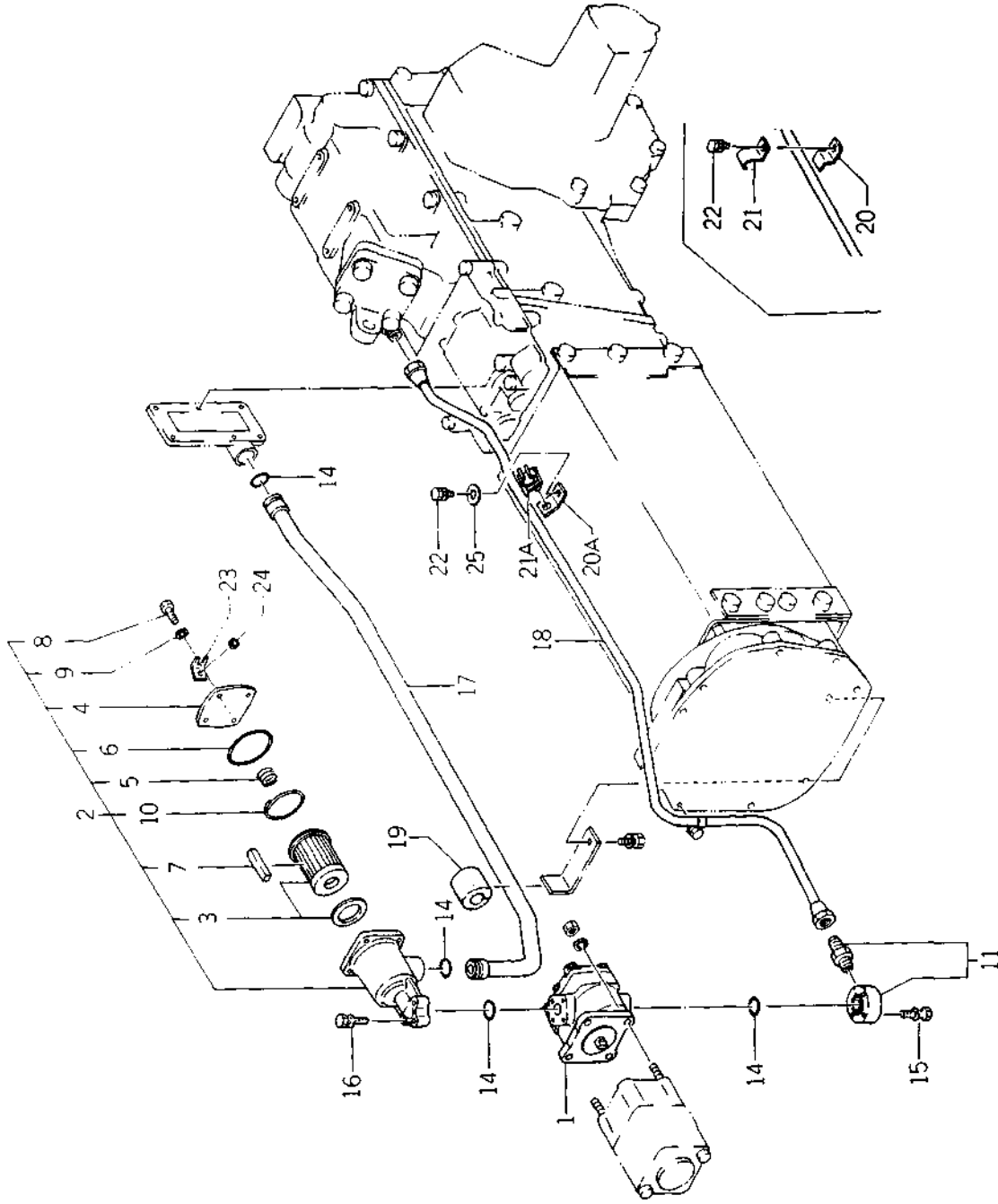

バインダー BINDER NO.
ISP3006

(1 - 197)

改訂番号 SUPPLEMENT NO.
年月



油圧ポンプ、配管
43. HYDRAULIC PUMP, PIPING

管理コード

見 出 番 号 REF. NO.	コード番号 CODE NO.	部 品 名 PART NAME	個 数 Q'ty						注 文 単 位 Min Q'ty	備 考 REMARKS
			SP 1400	SP 1440	SP 1800	SP 1840	SP 2100	SP 2140		
24	398112670	ゴム	1	1	1	1	1	1	10	
25	S026100008	ワッシャー	1	1	1	1	1	1		(d)

見出番号20, 21と20A, 21A, 25は組で互換性あり

	(a)	(b)	(c)	(d)	(e)
SP1400					10001~
SP1440					10001~
SP1800	~10014	10015~	~10006	10007~	11001~
SP1840	~10061	10062~	~10214	10215~	11001~
SP2100					11001~
SP2140					11001~



シリンダーケース CYLINDER CASE

44.

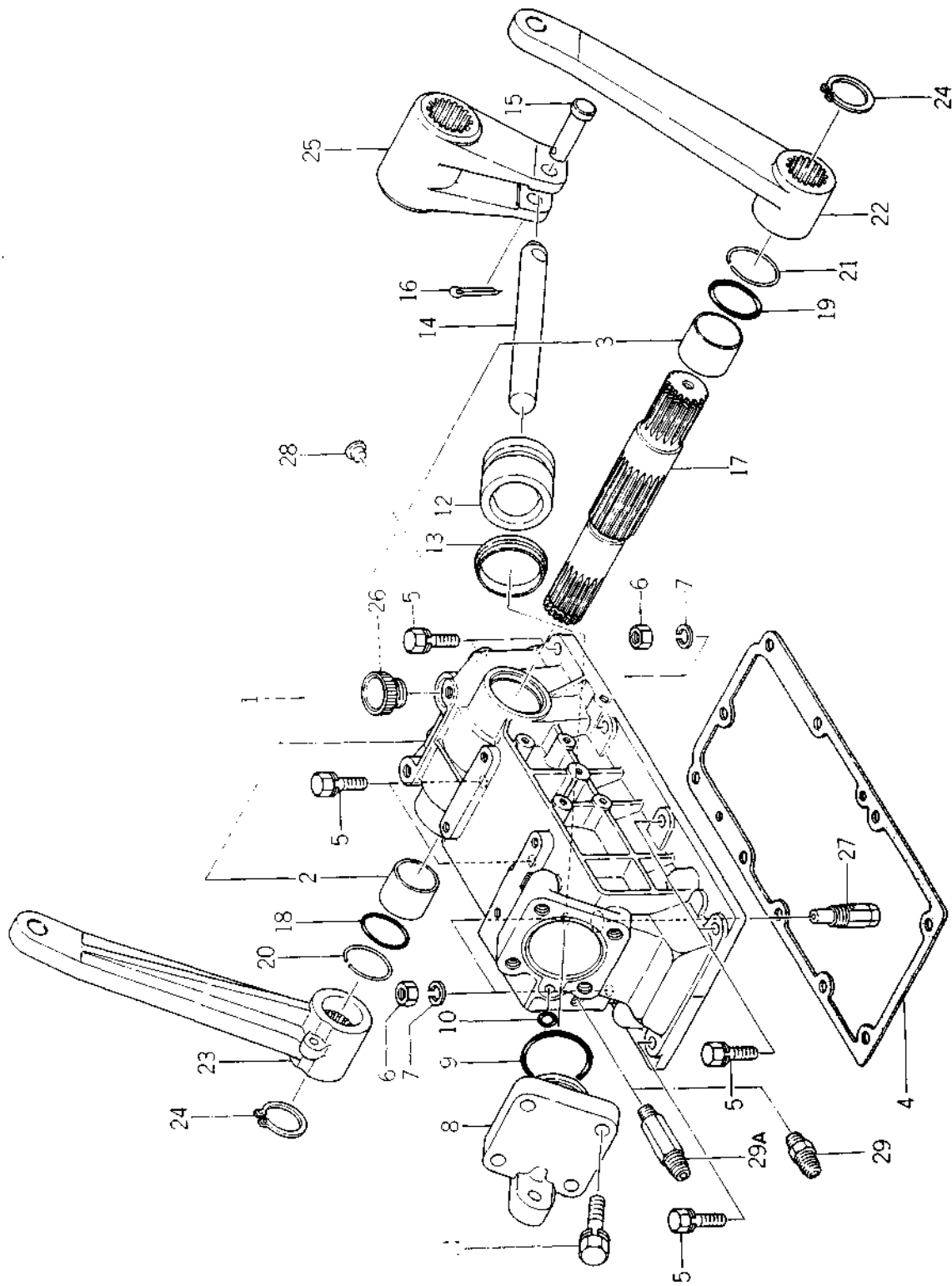

バインダー NO.
BINDER NO.
ISP3006

(1 - 199)

改訂番号	年月
SUPPLEMENT NO.	



シリンダケース CYLINDER CASE

管理コード

見 出 番 号 REF.NO	コ ー ド 番 号 CODE NO.	部 品 名 称		個								注 文 単 位 Min.Q'ty	備 考 REMARKS	
		PART	NAME	SP 1400	SP 1440	SP 1800	SP 2100	SP 2140	数 Q'ty					
1	344080330	ケーシング ASS'Y	CASING ASS'Y	1	1	1	1	1	1	1	1	1	1	(c)
1	344080600	ケーシング ASS'Y	CASING ASS'Y	1	1	1	1	1	1	1	1	1	1	
2	398510340	ブッシュ	BUSH	1	1	1	1	1	1	1	1	1	1	
3	398510030	ブッシュ	BUSH	1	1	1	1	1	1	1	1	1	1	
4	344990220	ガスケット	GASKET	1	1	1	1	1	1	1	1	1	1	5
5	011311035	ボルト	BOLT	7	7	7	7	7	7	7	7	7	7	
6	020200010	ナット	NUT	3	3	3	3	3	3	3	3	3	3	
7	027100010	スプリングワッシャ	SPRING WASHER	3	3	3	3	3	3	3	3	3	3	
8	344710360	シリンダヘッド	CYLINDER HEAD	1	1	1	1	1	1	1	1	1	1	(c)
8	344710550	シリンダヘッド	CYLINDER HEAD	1	1	1	1	1	1	1	1	1	1	
9	052310550	オリング; G55 1種B	O-RING; G55 1-B	1	1	1	1	1	1	1	1	1	1	
10	052110120	オリング; P12	O-RING; P12	1	1	1	1	1	1	1	1	1	1	
11	011311245	ボルト	BOLT	4	4	4	4	4	4	4	4	4	4	10
12	344760260	ピストン	PISTON	1	1	1	1	1	1	1	1	1	1	
13	050309016	オイルシール	OIL SEAL	1	1	1	1	1	1	1	1	1	1	
14	344770280	ピストンロッド	PISTON ROD	1	1	1	1	1	1	1	1	1	1	
15	399610821	ヒラアタマピン	PIN	1	1	1	1	1	1	1	1	1	1	1
16	030103020	スプリットピン	SPLIT PIN	1	1	1	1	1	1	1	1	1	1	
17	344830300	ユアツアームシャフト	ARM SHAFT	1	1	1	1	1	1	1	1	1	1	
18	052300350	オリング; G35	O-RING; G35	1	1	1	1	1	1	1	1	1	1	
19	052300400	オリング; G40	O-RING; G40	1	1	1	1	1	1	1	1	1	1	10
20	398211460	スプリング	SPRING	1	1	1	1	1	1	1	1	1	1	
21	398210920	スプリング	SPRING	1	1	1	1	1	1	1	1	1	1	
22	344110320	リフトアーム; L	LIFT ARM; L,H	1	1	1	1	1	1	1	1	1	1	
22	344110400	リフトアーム; L	LIFT ARM; L,H	1	1	1	1	1	1	1	1	1	1	(c)
23	344110310	リフトアーム; R	LIFT ARM; R,H	1	1	1	1	1	1	1	1	1	1	
23	344110450	リフトアーム; R	LIFT ARM; R,H	1	1	1	1	1	1	1	1	1	1	
24	036100035	スナップリング	SNAP RING	2	2	2	2	2	2	2	2	2	2	
25	344810190	ユアツアーム	ARM	1	1	1	1	1	1	1	1	1	1	10
26	398430450	プラグ	PLUG	1	1	1	1	1	1	1	1	1	1	

改訂番号 年月 No.9-1987年, 8月
SUPPLEMENT NO. No.9-AUGUST, 1987

バインダー NO.
BINDER NO.
ISP3006

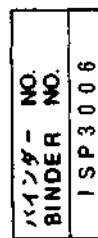

(1 - 201)

改訂番号	年月
SUPPLEMENT NO.	



44. シリンダケース
CYLINDER CASE

管理コード

見 番 号 REF.NO.	コ ー ド 番 号 CODE NO.	部 品 名 称		注 文 単 位 MinQty	備 考 REMARKS																												
		PART	NAME																														
27	340011610	コントローバルブ ASS'Y	VALVE ASS'Y	1	(a) (b)																												
28	S398460040	メクラセン	BLANK PLUG	10																													
29	340670860	アダプタ	ADAPTOR	1																													
29A	340671130	アダプタ	ADAPTOR	1																													
<table><tr><td></td><td>(a)</td><td>(b)</td><td>(c)</td></tr><tr><td>SP1400</td><td></td><td></td><td>10001~</td></tr><tr><td>SP1440</td><td></td><td></td><td>10001~</td></tr><tr><td>SP1800</td><td>~10014</td><td>10015~</td><td>11001~</td></tr><tr><td>SP1840</td><td>~10061</td><td>10062~</td><td>11001~</td></tr><tr><td>SP2100</td><td></td><td></td><td>11001~</td></tr><tr><td>SP2140</td><td></td><td></td><td>11001~</td></tr></table>							(a)	(b)	(c)	SP1400			10001~	SP1440			10001~	SP1800	~10014	10015~	11001~	SP1840	~10061	10062~	11001~	SP2100			11001~	SP2140			11001~
	(a)	(b)	(c)																														
SP1400			10001~																														
SP1440			10001~																														
SP1800	~10014	10015~	11001~																														
SP1840	~10061	10062~	11001~																														
SP2100			11001~																														
SP2140			11001~																														

シリンダ
BINDER NO.
SP3006

11-202)

改訂番号年
SUPPLEMENT NO.

メカニカルコントロール MECHANICAL CONTROL

45.

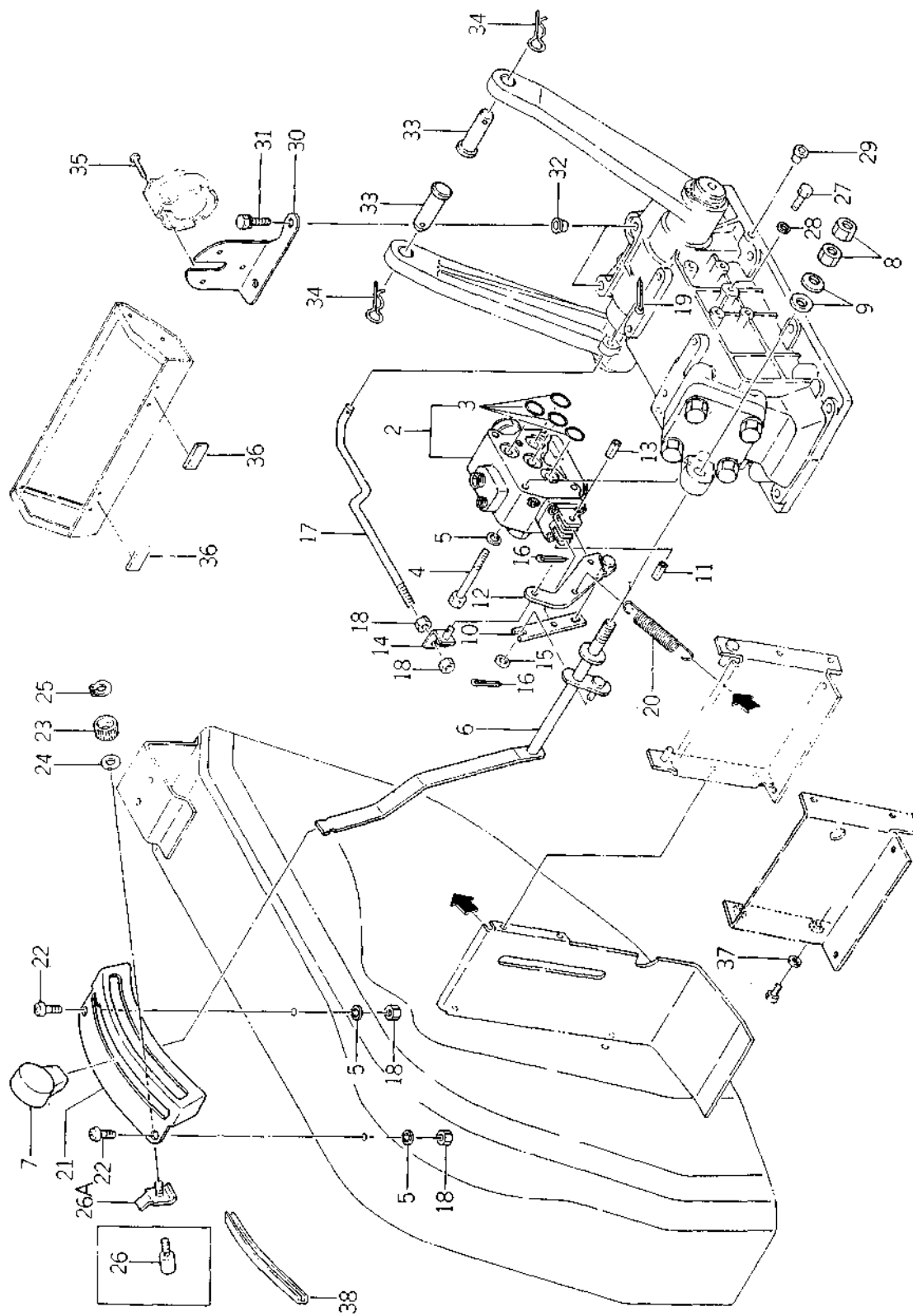

(1 — 203)



45. メカニカルコントロール
MECHANICAL CONTROL

管理コード

見出 番号 REF NO.	コード番号 CODE NO.	部 品 名 称 PART NAME	個 数 Q'ty						注 文 単 位 MinQty	備 考 REMARKS
			SP 1400	SP 1440	SP 1800	SP 1840	SP 2100	SP 2140		
2	340011620	コントロールバルブ ASS'Y			1	1			1	(c) (d)
2	340011621	コントロールバルブ ASS'Y			1	1				
2	340012201	コントロールバルブ ASS'Y		1	1	1	1	1	1	
2	340012202	コントロールバルブ ASS'Y	1	1	1	1	1	1	1	
3	052110160	オリング; P16 1種B	4	4	4	4	4	4	4	
4	S010110870	ボルト	4	4	4	4	4	4	4	
5	S027100008	スプリングワッシャ	8	8	8	8	8	8	8	
6	340101190	コントロールレバー			1	1			1	(a)
6	340101191	コントロールレバー	1	1	1	1			1	(b)
6	340101270	コントロールレバー					1		1	
7	398180440	グリップ	1	1	1	1	1	1	1	
8	S020100012	ナット	2	2	2	2	2	2	2	
9	398212170	スプリング	2	2	2	2	2	2	2	
10	340121130	レバー	1	1	1	1	1	1	1	
11	030300525	スプリングピン	1	1	1	1	1	1	1	
12	340101180	コントロールレバー	1	1	1	1	1	1	1	
13	030300615	スプリングピン	1	1	1	1	1	1	1	
14	340300090	レバーストップ	1	1	1	1	1	1	1	
15	026109075	ワッシャ	1	1	1	1	1	1	1	
16	S030102020	スプリットピン	2	2	2	2	2	2	2	
17	344210530	ロッド	1	1	1	1	1	1	1	
18	S020100008	ナット	6	6	6	6	6	6	6	
19	S030103015	スプリットピン	1	1	1	1	1	1	1	
20	398212160	スプリング	1	1	1	1	1	1	1	
21	340260250	レバーガイド	1	1	1	1	1	1	1	
21	340260260	レバーガイド								
22	S015100814	スクリュ	2	2	2	2	2	2	2	
23	398180331	グリップ	1	1	1	1	1	1	1	
24	S026100010	ワッシャ	1	1	1	1	1	1	1	
25	S036100010	スナップリング	1	1	1	1	1	1	1	

改訂番号 年月 No.6 - 1986年, 2月
SUPPLEMENT NO. No.6 - FEBRUARY, 1986

(1 - 204)

バインダー
BINDER NO.
1 SP3006



メカニカルコントロール
45. MECHANICAL CONTROL

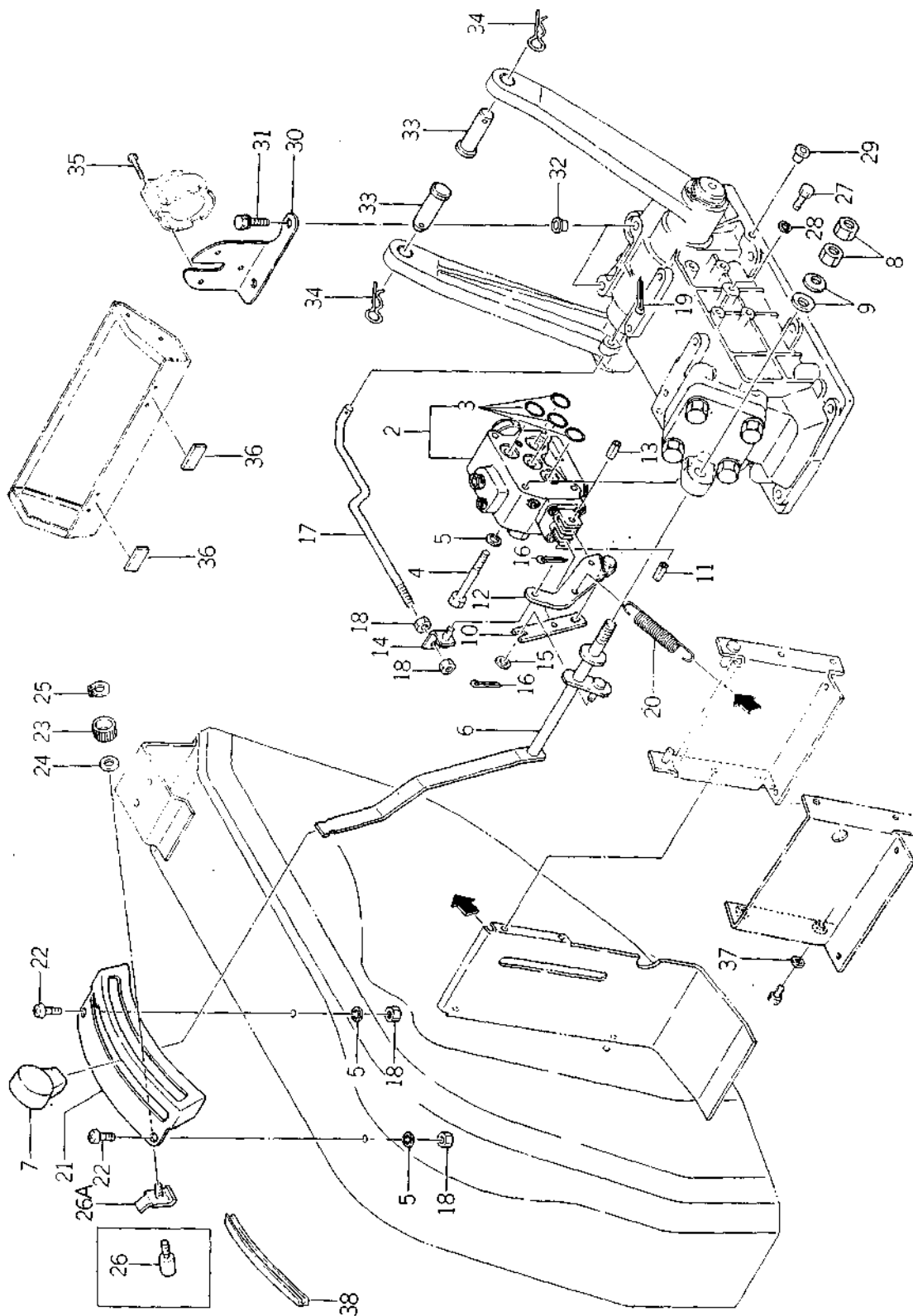

ハイダー BINDER	NO. NO.
ISP3006	

(1 - 205)

改訂番号	年月	No.6-1986年, 2月
SUPPLEMENT NO.		No.6-FEBRUARY, 1986



メカニカルコントロール
45. MECHANICAL CONTROL

管理コード

見 出 番 号 REF.NO.	コ ー ド 番 号 CODE NO.	部 品 名 称		個 数 Q'ty							注 文 単 位 Min.Qty	備 考 REMARKS	
		PART	NAME	SP 1400	SP 1440	SP 1800	SP 1840	SP 2100	SP 2140				
26	340360100	レバーストップ	STOPPER	1	1	1	1	1	1	1	1	(a)	EXC.FRANCE &PORTUGAL EXC.FRANCE &PORTUGAL
26A	340300100	レバーストップ	STOPPER	1	1	1	1	1	1	1	1	(b)	
27	010100612	ボルト	BOLT	1	1	1	1	1	1	1	1		
28	S025100006	シールワッシャ	SEAL WASHER	1	1	1	1	1	1	1	1		
29	S398460020	メクラセン	BLANK PLUG	1	1	1	1	1	1	1	1		
30	385970630	ブラケット	BRACKET	1	1	1	1	1	1	1	1		
30	385970950	ブラケット	BRACKET	1	1	1	1	1	1	1	1		
31	S011301020	ボルト	BOLT	2	2	2	2	2	2	2	2		
32	S398460040	メクラセン	BLANK PLUG	2	2	2	2	2	2	2	2		
33	S370910200	ピン	PIN	2	2	2	2	2	2	2	2		
34	031100016	スナップピン	SNAP PIN	2	2	2	2	2	2	2	2		EXC.FRANCE &PORTUGAL
35	015140525	スクリュー	SCREW	3	3	3	3	3	3	3	3		
36	398113270	ゴム	RUBBER	2	2	2	2	2	2	2	2		
37	026100008	ワッシャ	WASHER	1	1	1	1	1	1	1	1		
38	312430140	サポータ	SUPPORTER	1	1	1	1	1	1	1	1		
38	312430150	サポータ	SUPPORTER	1	1	1	1	1	1	1	1		
				(a)	(b)	(c)	(d)						
				SP1400									
				SP1440									
				SP1800	~10006	10007~	~10014					10015~	
				SP1840	~10032	10033~	~10061					10062~	
				SP2100									
				SP2140									

バインダー
BINDER NO.
ISP3006

(1 -- 206)

改訂番号 年月 No.6 - 1986年, 2月

SUPPLEMENT NO. No.6 - FEBRUARY, 1986



46. ライトパッケージ (フランス, ポルトガル向)
LIGHTING PACKAGE FOR FRANCE & PORTUGAL

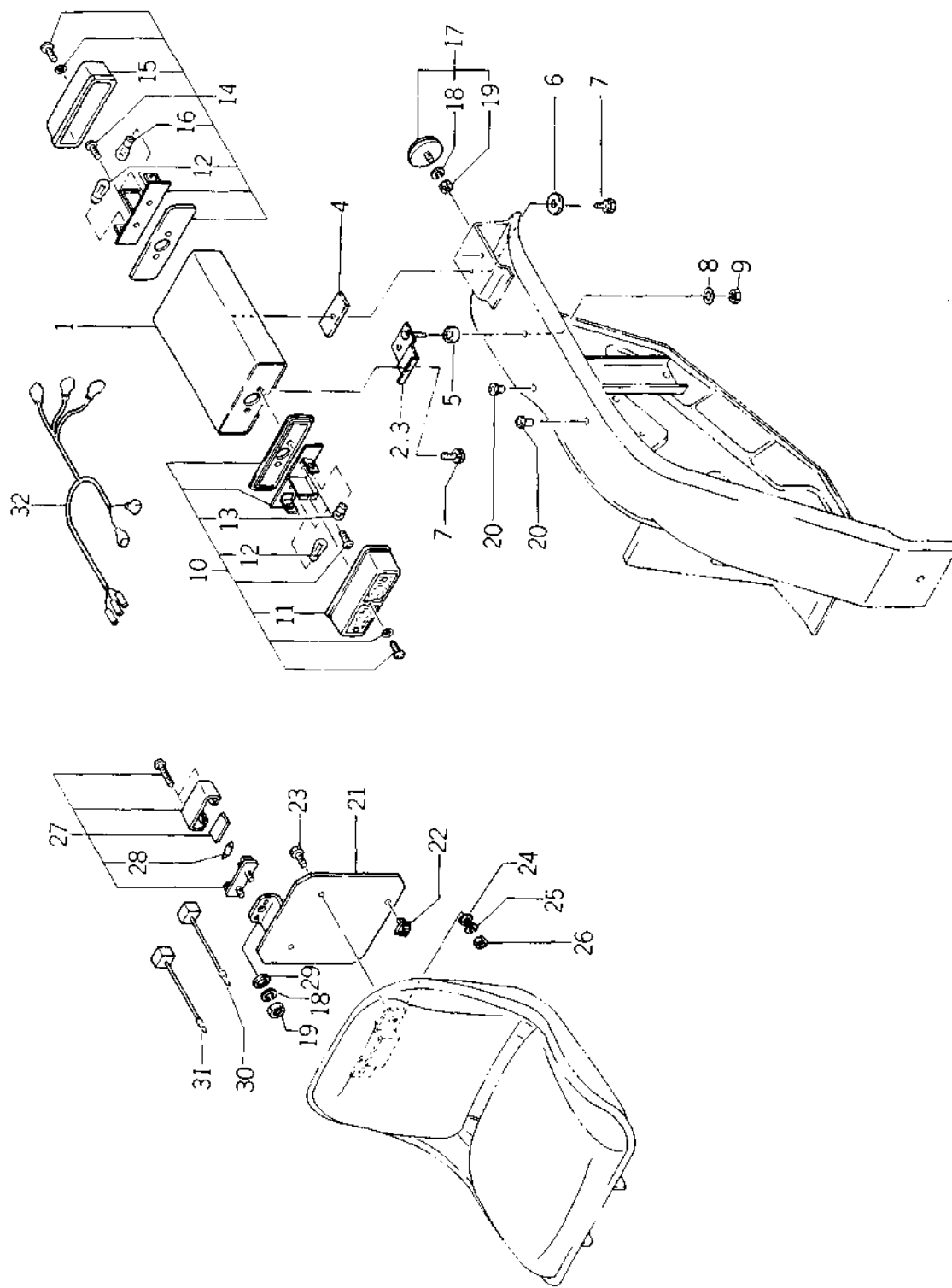

(1 - 207)

バインダ- BINDER	NO. NO.
I SP 3 0 0 6	

改訂番号 SUPPLEMENT NO.	年月 MONTH
------------------------	-------------



46. ライトパッケージ (フランス, ポルトガル向)
LIGHTING PACKAGE FOR FRANCE & PORTUGAL

管理コード

見出し 番号 REF. NO.	コード番号 CODE NO.	部 品 名 称 PART NAME		個 数 Q'ty					注 文 単 位 MinQty	備 考 REMARKS
				SP 1400	SP 1440	SP 1800	SP 1840	SP 2100	SP 2140	
1	350400110	ライトサエ	LIGHT SUPPORT	2	2	2	2	2	2	1
1	350400140	ライトサエ	LIGHT SUPPORT	2	2	2	2	2	2	1
2	350850520	ブラケット; L	BRACKET; L.H	1	1	1	1	1	1	1
3	350850550	ブラケット; R	BRACKET; R.H	1	1	1	1	1	1	1
4	398113330	ゴム	RUBBER	2	2	2	2	2	2	1
5	398113340	ゴム	RUBBER	2	2	2	2	2	2	1
6	026109033	ワッシャ	WASHER	2	2	2	2	2	2	10
7	S011300816	ボルト	BOLT	4	4	4	4	4	4	10
8	S026100008	ワッシャ	WASHER	2	2	2	2	2	2	10
9	S022400008	ナット	NUT	2	2	2	2	2	2	10
10	385100530	ランプ ASS'Y	LAMP ASS'Y	2	2	2	2	2	2	1
11	※ ※ ※	レンズ	LENS	2	2	2	2	2	2	AUTEROCHE Parts NO.244 124
12	385120360	バルブ; 21W 12V	BULB; 21W 12V	4	4	4	4	4	4	1
13	385120370	バルブ; 5W 12V	BULB; 5W 12V	2	2	2	2	2	2	N1329 N1413
14	385100550	ランプ ASS'Y	LAMP ASS'Y	2	2	2	2	2	2	246
15	※ ※ ※	レンズ	LENS	2	2	2	2	2	2	1246
16	385120380	バルブ; 21/5W 12V	BULB; 21/5W 12V	2	2	2	2	2	2	1
17	385150060	レフレクタ	REFLECTOR	2	2	2	2	2	2	N1330 R1902
18	S027100005	スプリングワッシャ	SPRING WASHER	4	4	4	4	4	4	10
19	S020100005	ナット	NUT	4	4	4	4	4	4	10
20	398460320	メクラセン	BLANK PLUG	4	4	4	4	4	4	10
21	355800140	ナンバセットプレート	NUMBER SET PLATE	1	1	1	1	1	1	1
21	355800120	ナンバセットプレート	NUMBER SET PLATE	1	1	1	1	1	1	1
22	399111250	クランプ	CLAMP	1	1	1	1	1	1	1
23	S015100616	スクリュ	SCREW	2	2	2	2	2	2	10
24	S026100006	ワッシャ	WASHER	2	2	2	2	2	2	10
25	S027100006	スプリングワッシャ	SPRING WASHER	2	2	2	2	2	2	10
26	S020100006	ナット	NUT	2	2	2	2	2	2	10
27	385100521	ランプ ASS'Y	LAMP ASS'Y	1	1	1	1	1	1	1
28	385120400	バルブ	BULB	1	1	1	1	1	1	242NT N1627



46. ライトパッケージ (フランス, ポルトガル向)
LIGHTING PACKAGE FOR FRANCE & PORTUGAL

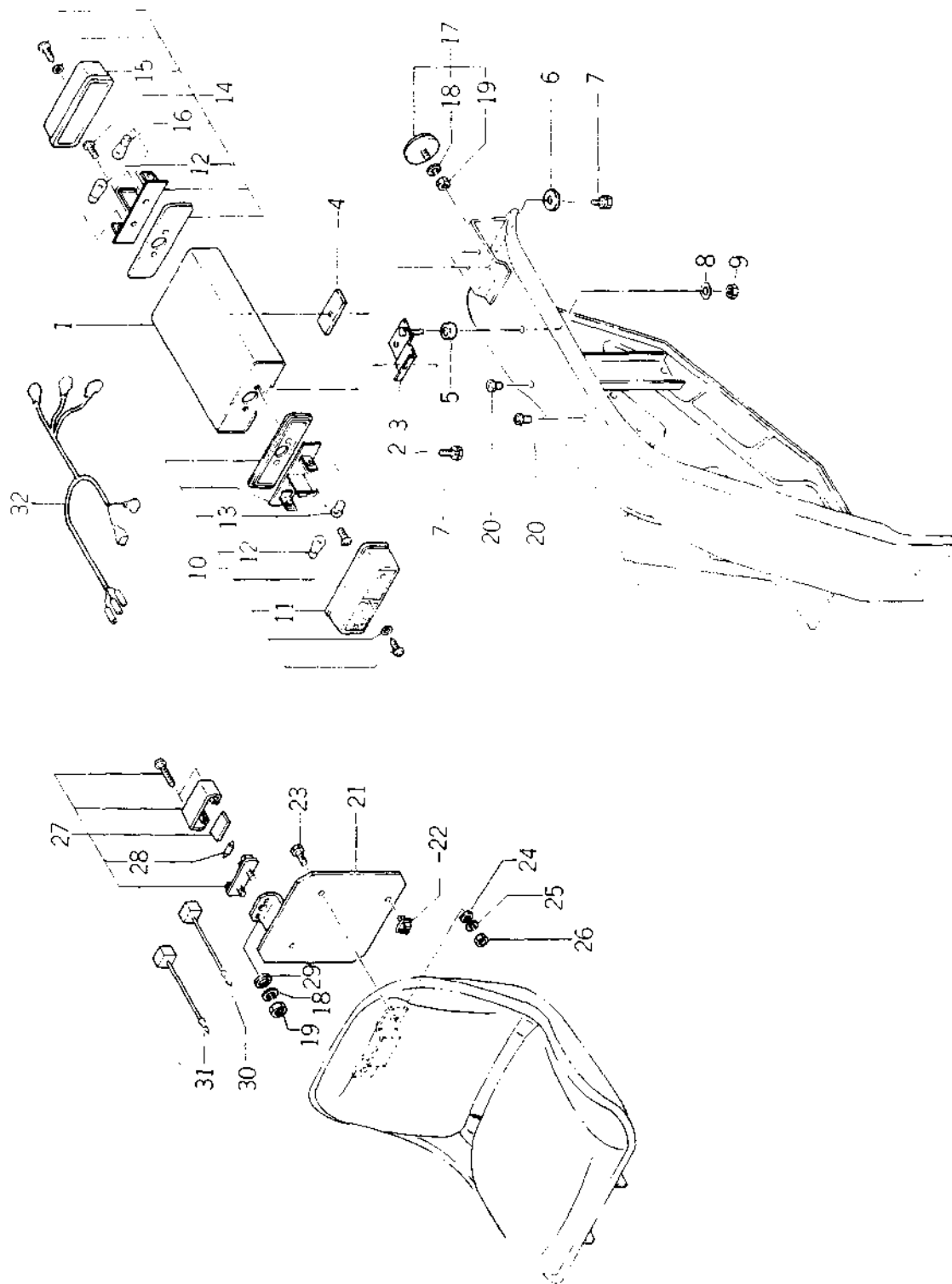

(1 - 209)

バインダー BINDER	NO. NO.
ISP3006	

改訂番号 SUPPLEMENT NO.	年月 MONTH
------------------------	-------------



2-11-11

見 出 番 号 REF. NO.	コ ー ド 番 号 CODE NO.	部 品 名 称		注 文 単 位 Min. Qty	備 考 REMARKS
		PART	NAME		
29	S026100005	ワッシャー	WASHER	10	
30	385602930	ワイヤーハーネス	WIRE HARNESS	1	BLACK
31	385602940	ワイヤーハーネス	WIRE HARNESS	1	RED
32	385602920	ワイヤーハーネス	WIRE HARNESS	1	
33	398460020	メクラセン	BLANK PLUG		EXC. FRANCE

改訂番号 年 月

SUPPLEMENT NO.

(1 - 210)

バインダー
BINDER NO.

1 SP3006



作業灯 (ギリシャ, ポルトガル向)
WORK LAMP (OPTION FOR GREECE & PORTUGAL)

46A.

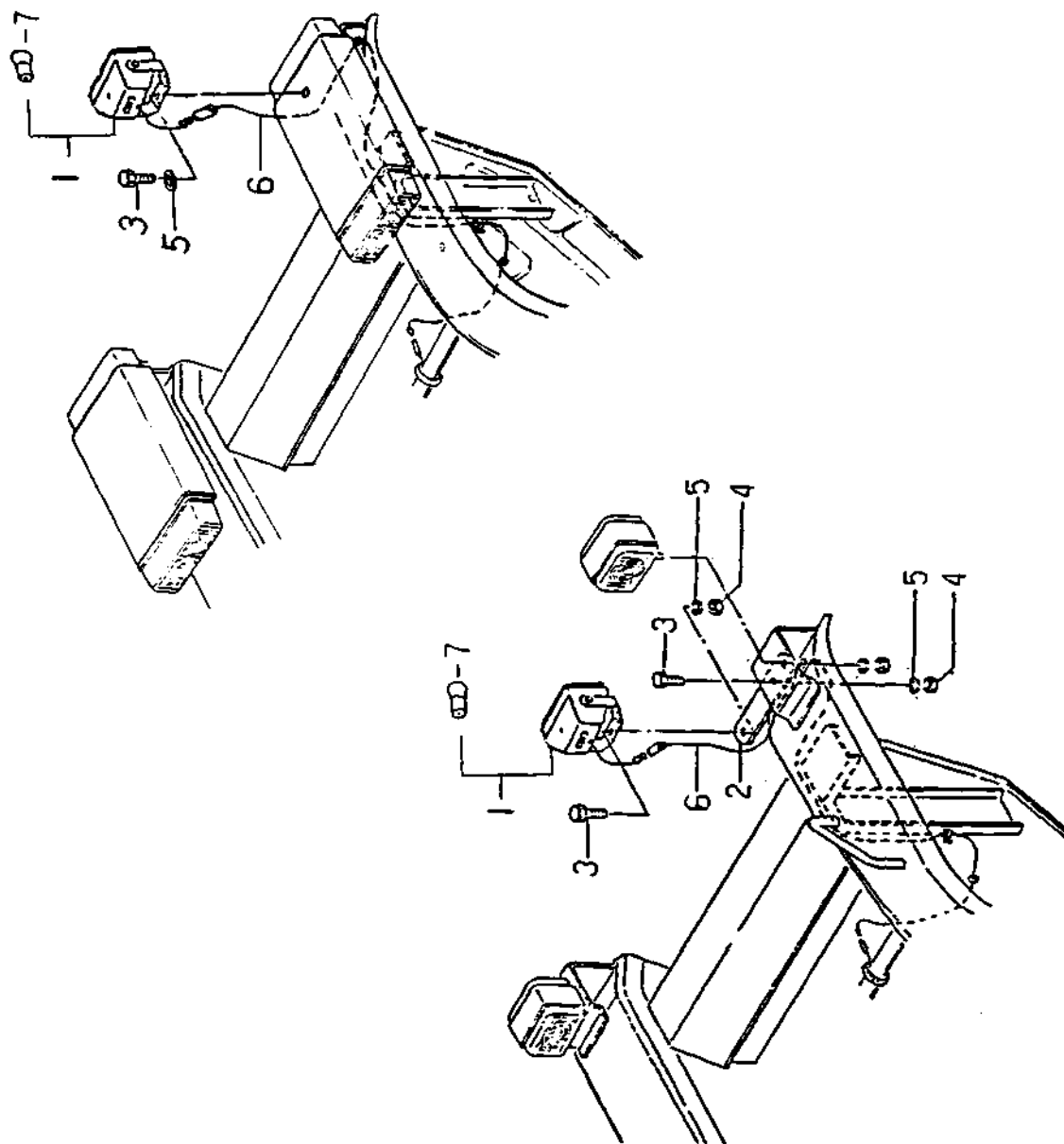

(1 - 211)

バインダー NO.	
BINDER NO.	
ISP3006	

改訂番号	年月
SUPPLEMENT NO.	



作業灯 (ギリシャ, ポルトガル向)
46A. WORK LAMP (OPTION FOR GREECE & PORTUGAL)

管理コード

見 出 番 号 REF NO	コ ー ド 番 号 CODE NO	部 品 名 称 PART NAME	個 数 Qty					注 文 単 位 Min.Qty	備 考 REMARKS
			SP 1400	SP 1440	SP 1800	SP 1840	SP 2100	SP 2140	
1	385100791	ランプ ASS'Y	1	1	1	1	1	1	
2	385970650	ブラケット	1	1	1	1	1	1	
3	010100816	ボルト	2(1)	2(1)	2(1)	2(1)	2(1)	2(1)	()-EXC.PORTUGAL
4	020100008	ナット	2	2	2	2	2	2	EXC.GREECE
5	027100008	スプリングワッシャー	2(1)	2(1)	2(1)	2(1)	2(1)	2(1)	()-EXC.PORTUGAL
6	385605780	ワイヤーハーネス	1	1	1	1	1	1	
7	385120490	バルブ	1	1	1	1	1	1	

ハインダー
BINDER NO.

ISP3006

(1 - 212)

改 訂 番 号 年 月
SUPPLEMENT NO.



配線
47. WIRING

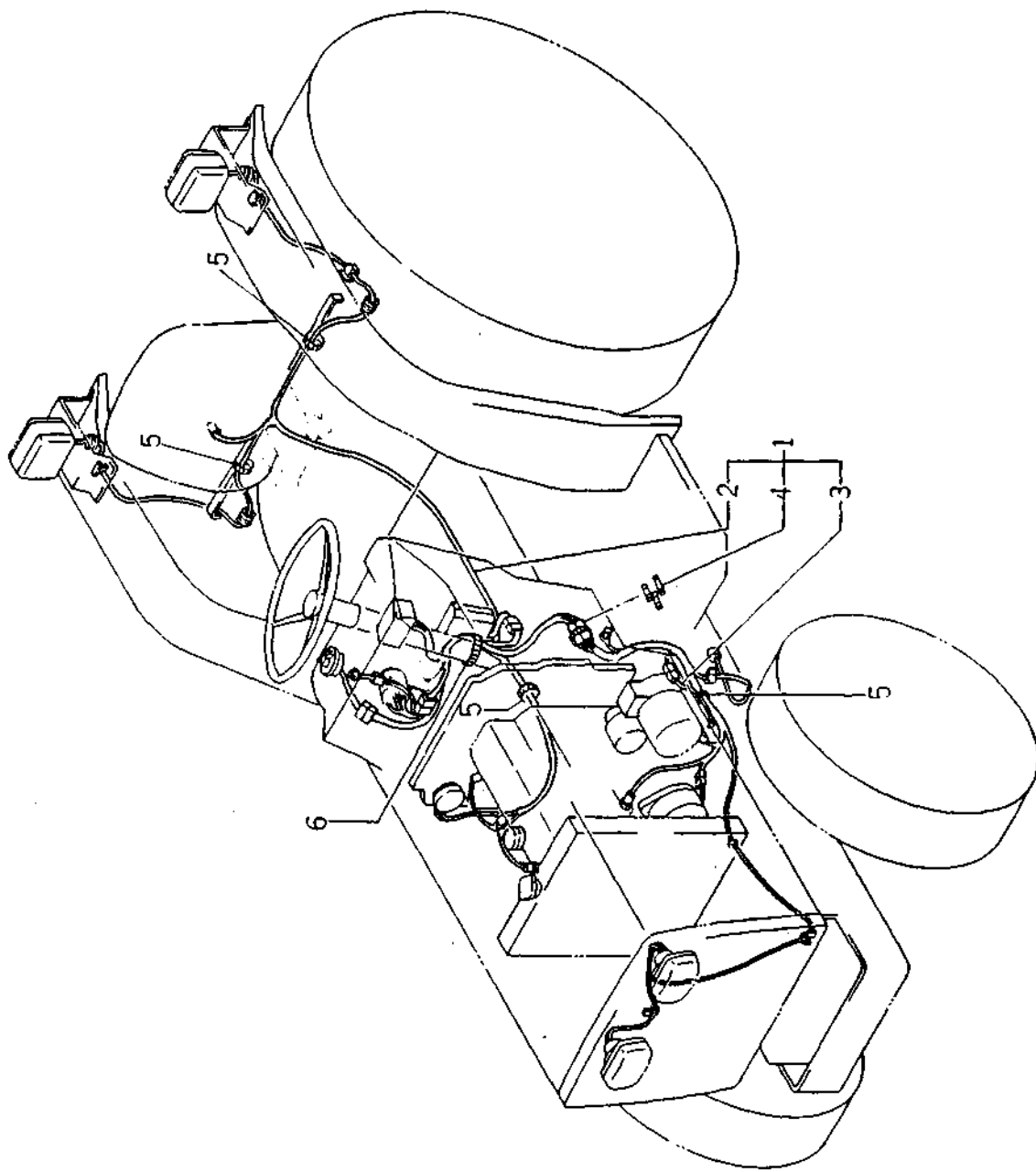

ハイタチ BINDER	NO. NO.
ISP3006	

(1 - 213)

改訂番号	年月
SUPPLEMENT NO.	



47. 配線 WIRING

管理コード

見出し 番号 REF.NO.	コード番号 CODE NO.	部 品 名 PART NAME	個 数 Qty					注 文 単位 Min.Qty	備 考 REMARKS
			SP 1400	SP 1440	SP 1800	SP 1840	SP 2100	SP 2140	
1	385604760	ワイヤーハーネス	1	1	1	1			(a) EXC.SWITZERLAND
1	385604762	ワイヤーハーネス	1	1	1	1			EXC.SWITZERLAND AND
1	385605420	ワイヤーハーネス			1	1			EXC.SWITZERLAND
1	385606470	ワイヤーハーネス			1	1			EXC.SWITZERLAND AND
1	385606471	ワイヤーハーネス			1	1			EXC.SOVDE
1	385606200	ワイヤーハーネス			1	1			(1) EXC. NEWZEALAND
1	385606201	ワイヤーハーネス			(1)	(1)	1		EXC. SWITZERLAND
1	385604790	ワイヤーハーネス			(1)	(1)	1		EXC.SOVDE
1	385604793	ワイヤーハーネス			(1)	(1)	1		
1	385605570	ワイヤーハーネス							
1	385605571	ワイヤーハーネス					1		
1	385606780	ワイヤーハーネス					1		
1	385606781	ワイヤーハーネス					1		
2	385604770	ワイヤーハーネス			1	1			
2	385604771	ワイヤーハーネス			1	1			
2	385605430	ワイヤーハーネス			1	1			EXC.SWITZERLAND
2	385606210	ワイヤーハーネス			1	1			EXC.SOVDE
2	385606211	ワイヤーハーネス			1	1			
2	385604800	ワイヤーハーネス			(1)	(1)	1		EXC. NEWZEALAND
2	385604802	ワイヤーハーネス			(1)	(1)	1		
2	385605580	ワイヤーハーネス					1		EXC. SWITZERLAND
2	385605581	ワイヤーハーネス					1		EXC.SOVDE
2	385606230	ワイヤーハーネス					1		
2	385606231	ワイヤーハーネス					1		
3	385603370	ワイヤーハーネス					1		
4	385410040	ヒューズ; 10A	1	1	1	1	1	1	FUSIBLE LINK
4	385410040	ヒューズ; 10A	2	2	(3)	(3)	3	3	(1) EXC. NEWZEALAND
4	385410040	ヒューズ; 10A	1	1	1	1	1	1	EXC.SOVDE
4	385410010	ヒューズ; 15A	1	1	1	1	1	1	
5	398750120	バンド	5	5	5	5	5	5	EXC.SOVDE & SWITZERLAND

ハンダー
BINDER NO.
ISP3006

(1 - 214)

改訂番号 年月
No.7 - 1986年, 8月
SUPPLEMENT NO.
No.7 - AUGUST, 1986



配線 47. WIRING

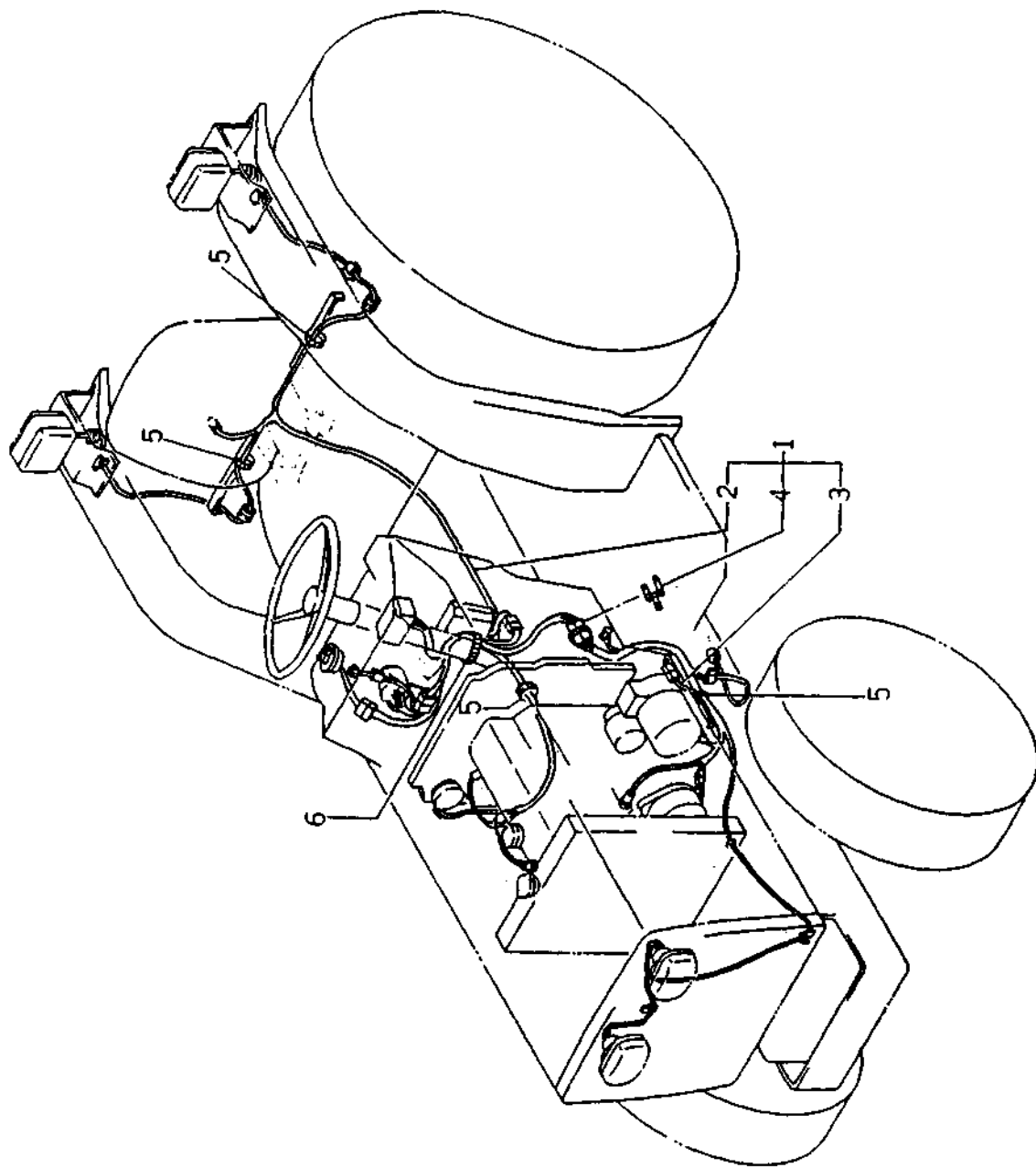

(1-214A)

ハイランダー BINDER NO.	NO.
1SP3006	

改訂番号	年月	№6-1986年, 2月
SUPPLEMENT NO.		№6-FEBRUARY, 1986

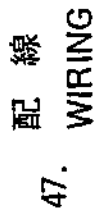
[illegible]



配線 (フランス向)
48. WIRING FOR FRANCE

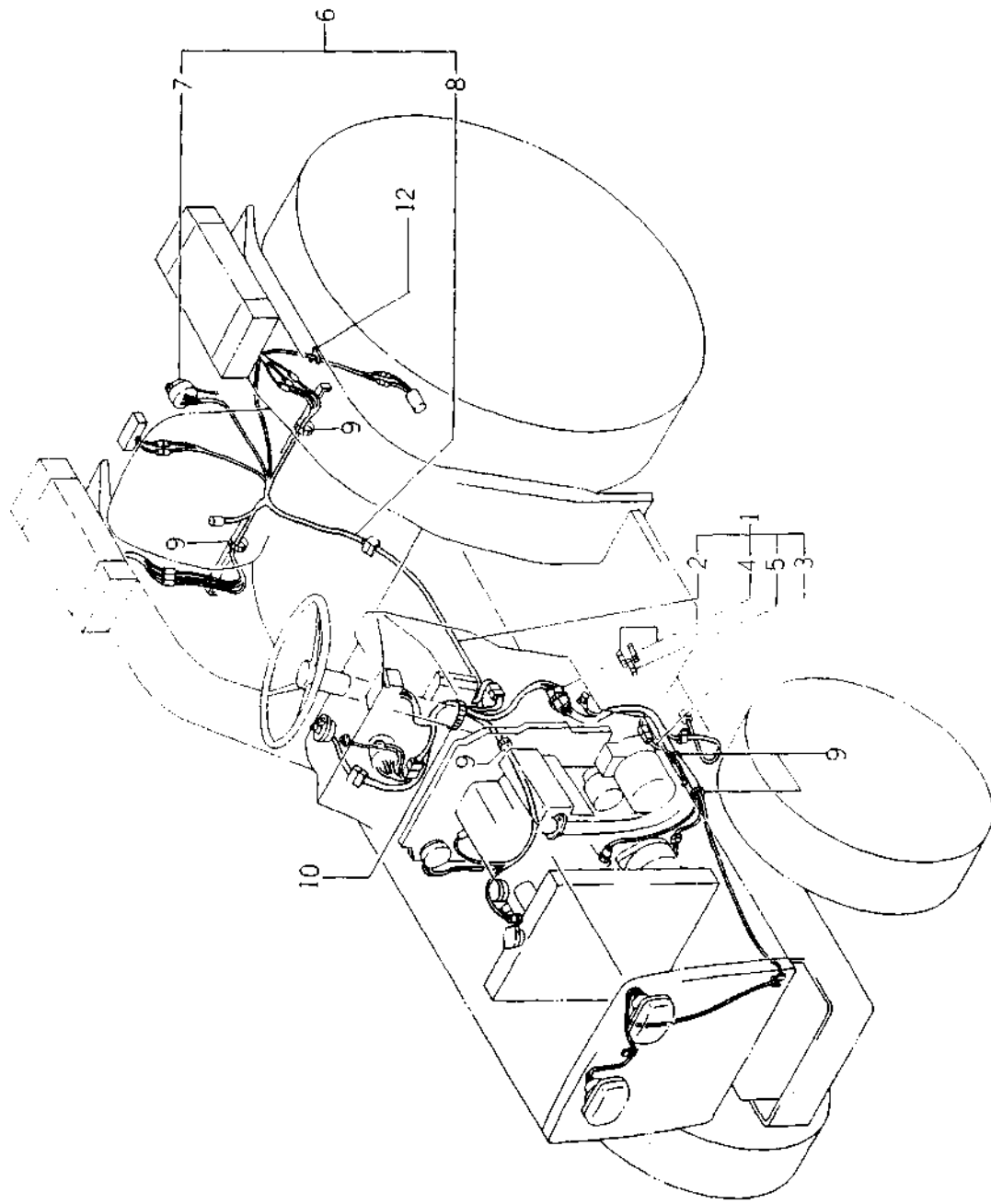

バインダー BINDER	NO. NO.
1 SP 3006	

(1 - 215)

改訂番号 SUPPLEMENT NO.	年月 MONTH



48. 配線 (フランス向)
WIRING FOR FRANCE

管理コード

見出し 番号 REF.NO.	コード番号 CODE NO.	部 品 名 称 PART NAME	個 数 Q'ty						注 文 単位 MinQty	備 考 REMARKS
			SP 1400	SP 1440	SP 1800	SP 1840	SP 2100	SP 2140		
1	385604690	ワイヤーハーネス	1	1	1	1			1	MAIN
1	385604691	ワイヤーハーネス	1	1	1	1				
1	385605610	ワイヤーハーネス					1	1		
1	385605611	ワイヤーハーネス					1	1		
2	385604750	ワイヤーハーネス	1	1	1	1				
2	385604751	ワイヤーハーネス	1	1	1	1				
2	385605620	ワイヤーハーネス					1	1		
2	385605621	ワイヤーハーネス					1	1		
3	385604660	ワイヤーハーネス	1	1	1	1	1	1	1	FUSIBLE LINK
4	385410010	ヒューズ; 15A	2	2	2	2	2	2	10	
5	385410020	ヒューズ; 20A	1	1	1	1	1	1	10	
6	385604670	ワイヤーハーネス	1	1	1	1	1	1	1	REAR
6	385604671	ワイヤーハーネス	1	1	1	1	1	1	1	
7	385370030	カップリング	1	1	1	1	1	1	1	
8	385604680	ワイヤーハーネス	1	1	1	1	1	1	1	
8	385604681	ワイヤーハーネス	1	1	1	1	1	1	1	
9	398750120	バンド	1	1	1	1	1	1	1	
10	398750150	バンド	7	7	7	7	7	7	1	
12	399111250	クランプ	2	2	2	2	2	2	1	
			1	1	1	1	1	1		

バインダー
BINDER NO.
IS P 3 0 0 6

(1 - 216)

改訂番号 年月 No 6 - 1986年, 2月

SUPPLEMENT NO. No 6 - FEBRUARY, 1986



49. 前輪
FRONT WHEELS

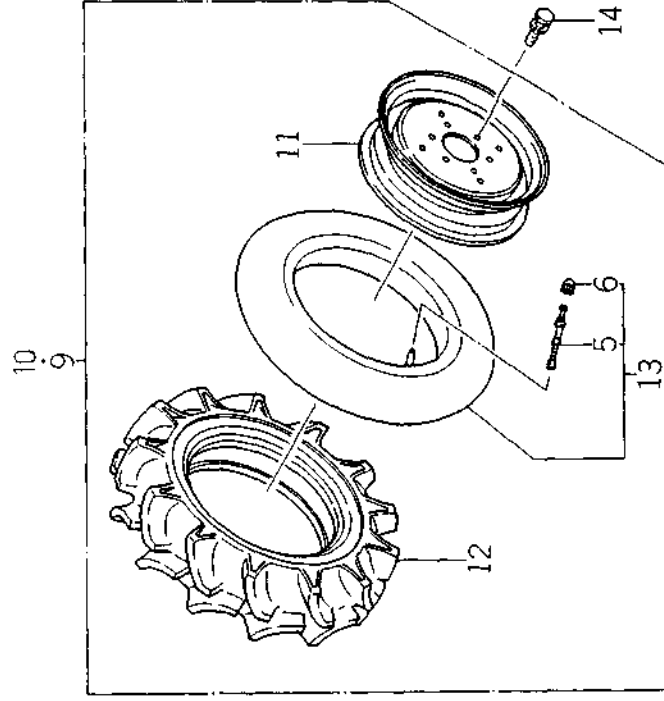
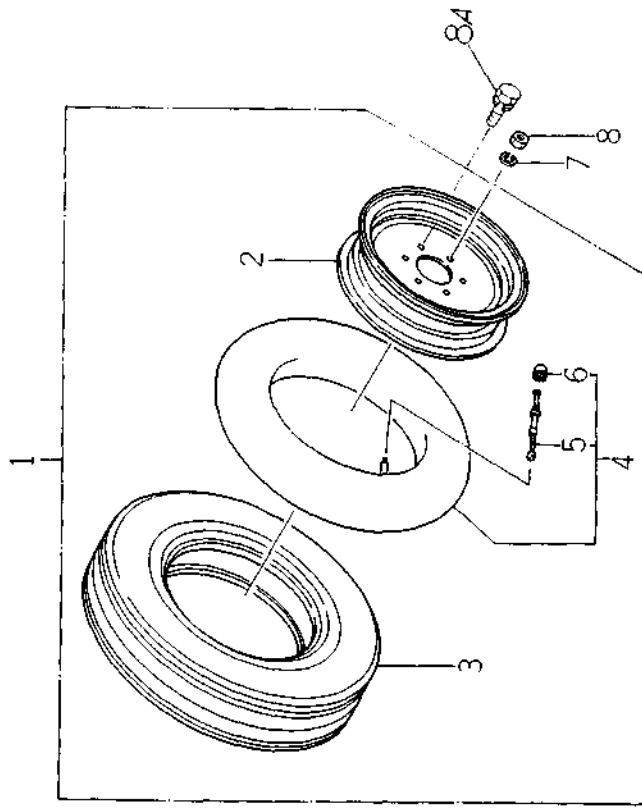

バインダー BINDER NO.	NO
1SP3006	

(1 - 217)

改訂番号 SUPPLEMENT NO.	年月 No10-1988年, 2月	1988 No10-FEBRUARY, 1988
------------------------	----------------------	-----------------------------



前 輪
49. FRONT WHEELS

管理コード

見 出 番 号 REF.NO.	コ ー ド 番 号 CODE NO.	部 品 名 称 PART NAME	個 数 Q'ty					注 文 単 位 Min Q'ty	備 考 REMARKS
			SP 1400	SP 1440	SP 1800	SP 1840	SP 2100	SP 2140	
1	336031050	フロントホイール ASS'Y	2		2		2		4.00-12 ()-EXC.EGYPT 4.50-10
1	336030430	フロントホイール ASS'Y			(2)				
2	336100540	ディスクホイール	2		2		2		()-EXC.EGYPT
2	336100340	ディスクホイール			(2)				
3	336130150	タイヤ	2		2		2		()-EXC.EGYPT
3	336130250	タイヤ			(2)				
4	336080080	チューブ ASS'Y	2		2		2		()-EXC.EGYPT
4	336080060	チューブ ASS'Y			(2)				
5	336170010	ムシ	4	4	4	4	4	4	()-EXC.EGYPT
6	336180030	キャップ	4	4	4	4	4	4	
7	027100010	スプリングワッシャー	12		12		12		} (a) (b)
8	020200010	ナット	12		12		12		
8A	011311020	ボルト	12		12		12		
9	336031750	フロントホイール ASS'Y; L				1			5.00-12 EXC.FRANCE 6-12
9	336032290	フロントホイール ASS'Y; L				1			() EXC.EGYPT 5-12
9	336033150	フロントホイール ASS'Y; L		1		(1)		1	6-12
9	336032051	フロントホイール ASS'Y; L				1			5.00-12
10	336031760	フロントホイール ASS'Y; R				1			EXC.FRANCE 6-12
10	336032300	フロントホイール ASS'Y; R		1		(1)			()-EXC.EGYPT 5-12
10	336033100	フロントホイール ASS'Y; R						1	6-12
10	336032041	フロントホイール ASS'Y; R							
11	336101160	ディスクホイール				2			EXC.FRANCE EXC.EGYPT
11	336101301	ディスクホイール				(2)		2	
11	336102000	ディスクホイール		2		(2)			
12	336131070	タイヤ				2			EXC.FRANCE ()-EXC.EGYPT
12	336131720	タイヤ				2			
12	336130440	タイヤ		2		(2)			
12	336131230	タイヤ						2	
13	336080350	チューブ ASS'Y						2	()-EXC.FRANCE
13	336080600	チューブ ASS'Y				(2)		2	

(1 - 218)

バインダー NO.
BINDER NO.
ISP3006

改訂番号 年月
SUPPLEMENT NO.

No10-1988年, 2月
No10-FEBRUARY, 1988



前輪
49. FRONT WHEELS

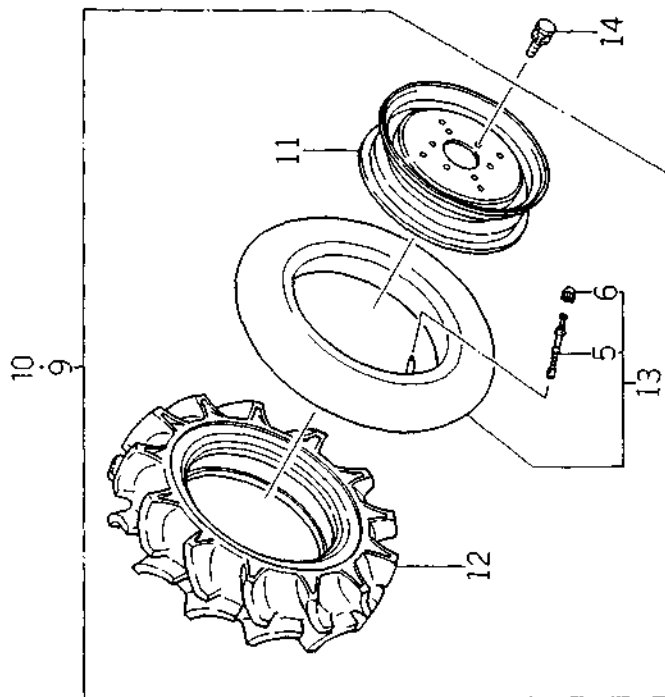
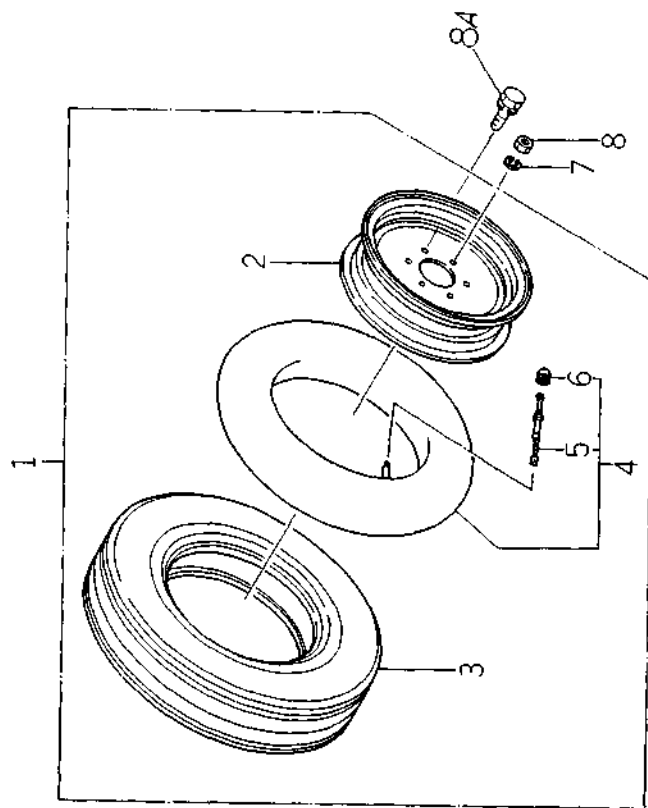

ハイリター	NO.
BINDER	NO.
1SP3006	

(1-218A)

改訂番号	年	月	No.10-1988年	2月
SUPPLEMENT NO.			No.10-FEBRUARY	1988



49. 前輪 FRONT WHEELS

管理コード

見出し 番号	REF NO.	コード番号 CODE NO.	部品名 PART	品名 NAME	個数 Qty						注文 単位 MinQty	備考 REMARKS ()-EXC.EGYFT
					SP	SP	SP	SP	SP	SP		
13		336080070	チューブ ASS'Y	TUBE ASS'Y	1400	1440	1800	1840	2100	2140		
14		011311020	ボルト	BOLT	2	12		(2)	12	12		

1272 NO.
BINDER NO.
15P3006

13B

改訂番号 年 月
SUPPLEMENT NO.

No10-1988年 2月
No10-FEBRUARY, 1988



後輪
50. REAR WHEELS

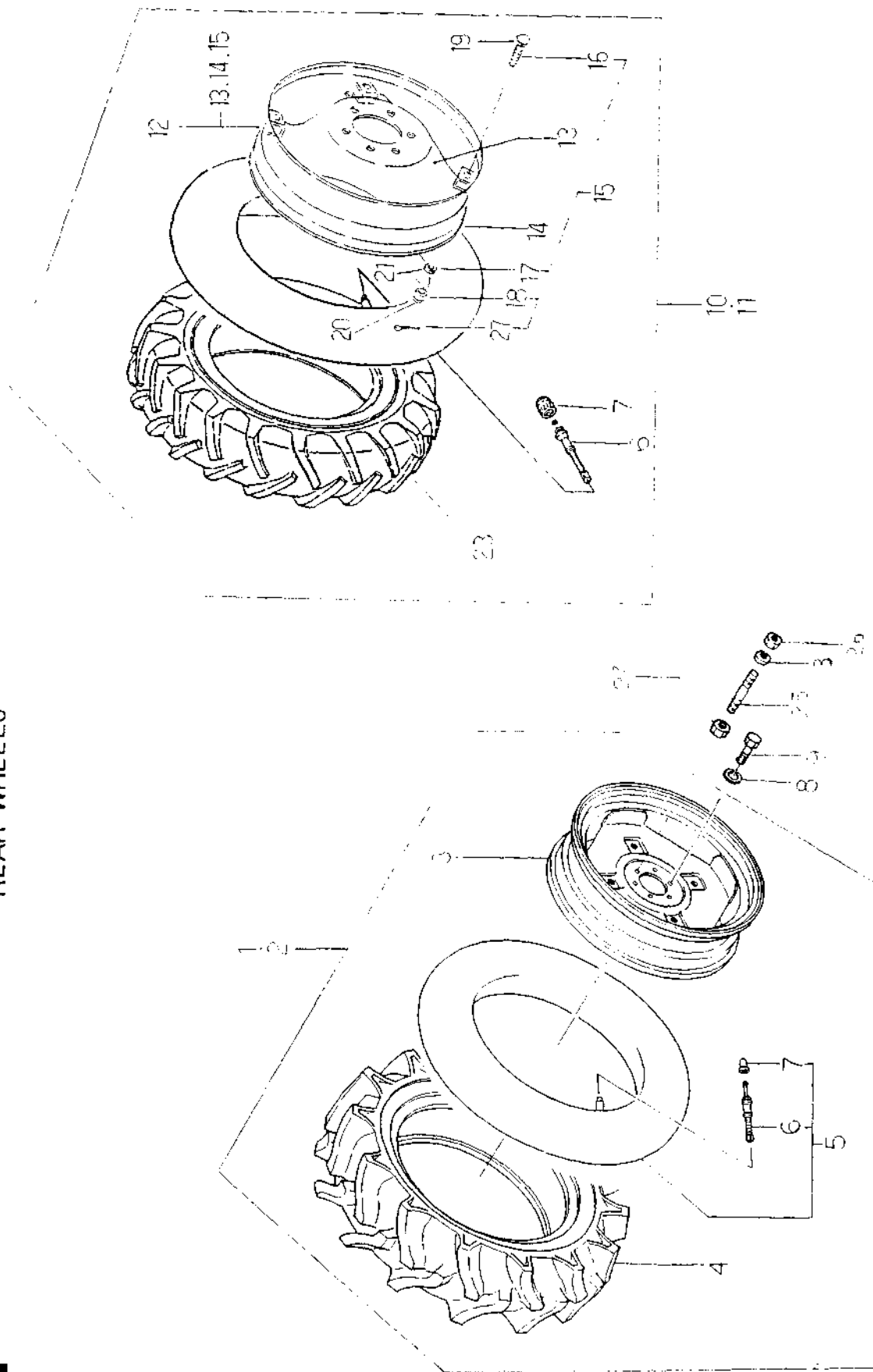

インデックス BINDER NO.	NO.
ISP3006	

11-219

改訂番号 SUPPLEMENT NO.	年 月 No 10 - FEBRUARY, 1988
No 10 - 1988年, 2月	



50 後 輪
REAR WHEELS

管理コード

見 出 番 号 ITEM NO	コ ー ド 番 号 CODE NO	部 品 名 PART NAME	個 数 Qty	注 文 単 位 MinQty	備 考 REMARKS
	336013360	リヤホイール ASS'Y : L	SP 1400 SP 1440 SP 1800 SP 1840 SP 2100 SP 2140		(a) 8.3-20
	336013261	リヤホイール ASS'Y : L			(b)
	336013350	リヤホイール ASS'Y : R			(c)
	336013251	リヤホイール ASS'Y : R			(d)
	336101170	ディスクホイール			(e)
	336131550	タイヤ			(f)
	336131540	タイヤ			(g)
	336080100	チューブ ASS'Y			(h)
	336170010	バルブ			
	336180030	キャップ			
	027100012	スプリングワッシャ			
	010109219	ボルト			(i)
	010109219	ボルト			(j)
	336013820	リヤホイール ASS'Y : L			S.T.D-Lug 8.3-20
	336015800	リヤホイール ASS'Y : L			EXC.MALAYSIA
	336015700	リヤホイール ASS'Y : L			High -Lug 8.3-20
	336013940	リヤホイール ASS'Y : L			EXC.EGYPT
	336013820	リヤホイール ASS'Y : R			S.T.D-Lug 8-16
	336015850	リヤホイール ASS'Y : R			S.T.D-Lug 8.5-20
	336015750	リヤホイール ASS'Y : R			S.T.D-Lug 8.3-20
	336013950	リヤホイール ASS'Y : R			EXC.EGYPT S.T.D
	336170630	リムディスク ASS'Y			-Lug 8-16
	336071000	リムディスク ASS'Y			S.T.D-Lug 9.5-20
	336070670	リムディスク ASS'Y			EXC.EGYPT
	336110800	ディスク			EXC.MALAYSIA High
	336110530	ディスク			-Lug 8.3-20
	336120810	リム			EXC.EGYPT S.T.D
	336120450	リム			-Lug 8-16
	336120850	リム			S.T.D-Lug 9.5-20
	336090030	ボルト ASS'Y			EXC.EGYPT



後輪
50. REAR WHEELS

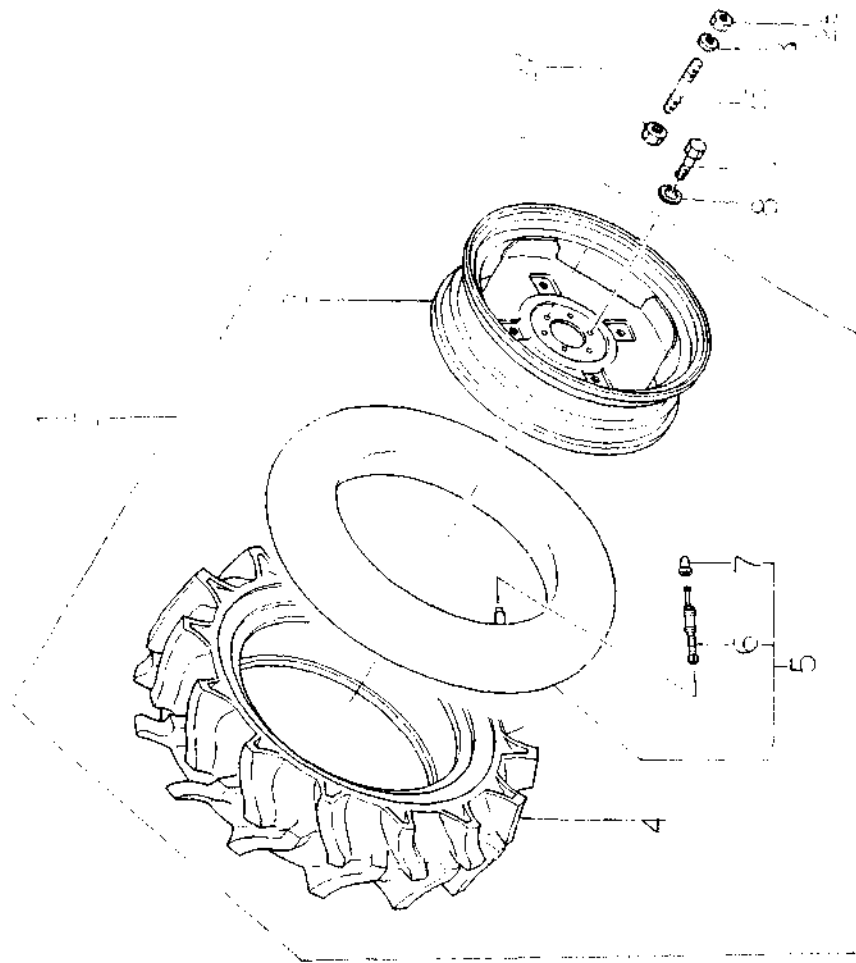

インダ - NO
BINDER NO
ISP3006

1 221

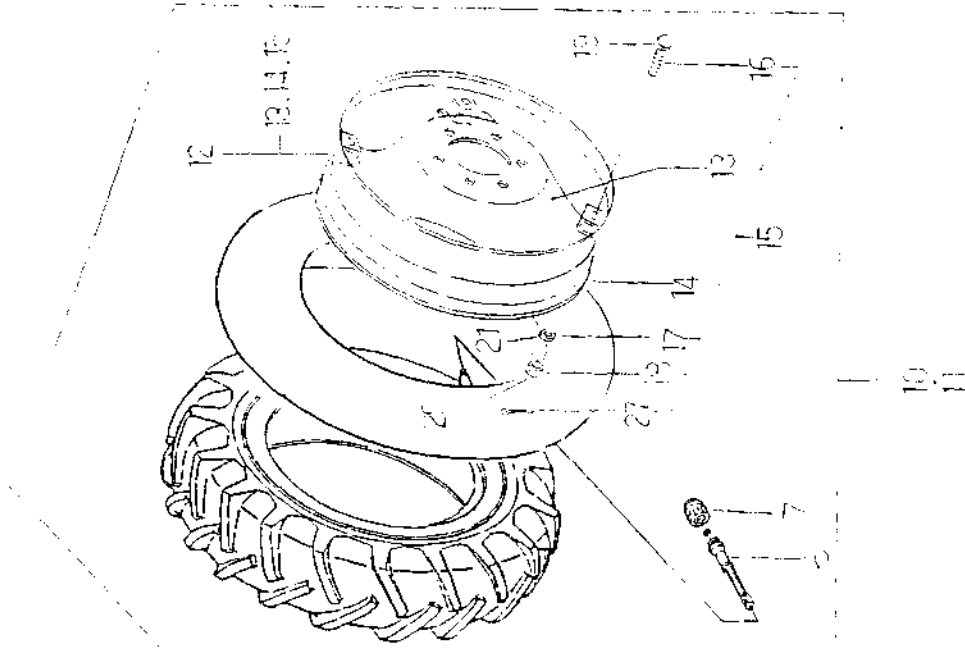

改訂番号	年月	№10-1988年, 2月
SUPPLEMENT NO.		№10-FEBRUARY, 1988



50. 後輪 REAR WHEEL

管理コード

見出し 番号	見出し 番号	コード番号 CODE NO.	部 PART	品 名 NAME	個	数	Qty	注文 単位 MinQty	備考 REMARKS
16		336190158	ボルト	BOLT	SP 1800	SP 1840	SP 2100	SP 2140	
17		399340140	ワッシャー	WASHER	8	8	8	8	
18		020109066	ナット	NUT	8	8	8	8	
19		336190154	ボルト	BOLT	8	8	8	8	
20		022100012	ナット	NUT	8	8	8	8	
21		027100012	スプリングワッシャー	SPRING WASHER	8	8	8	8	
22		030103025	スプリットピン	SPLIT PIN	8	8	8	8	
23		336131550	タイヤ	TIRE	2	2	2	2	EXC.EGYPT
24		336131330	タイヤ	TIRE	2	2	2	2	EXC.MALAYSIA EXC.EGYPT
25		336130430	タイヤ	TIRE	2	2	2	2	
26		336131780	タイヤ	TIRE	2	2	2	2	
27		336080100	チューブ ASS'Y	TUBE ASS'Y	2	2	2	2	
28		336080050	チューブ ASS'Y	TUBE ASS'Y	2	2	2	2	
29		336080880	チューブ ASS'Y	TUBE ASS'Y	4	4	4	4	
30		012211220	スタットボルト	STUD BOLT	4	4	4	4	
31		020109045	ナット	NUT	4	4	4	4	
32		020110012	ナット	NUT	4	4	4	4	
33		SP1400							
34		SP1440							
35		SP1800							
36		SP1840							
37		SP2100							
38		SP2140							

改訂番号 年月
No10-1988年, 2月
No10-FEBRUARY, 1988

1 322
SUPPLEMENT NO

シリアル
NUMBER
NO
3006



51. 三点ヒッチ
THREE POINTS LINKAGE

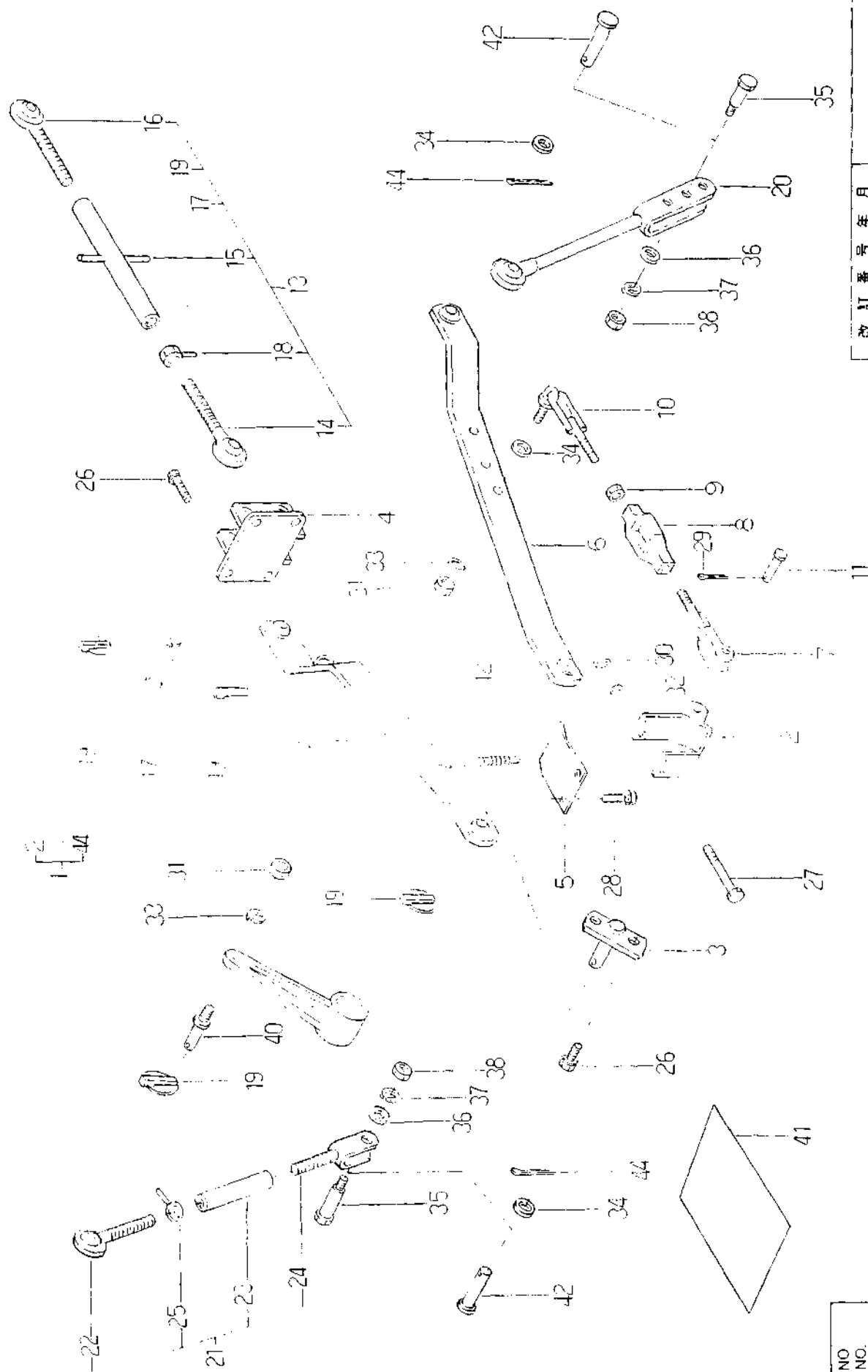

Binder NO.
1 SP 3 0 0 6

改訂番号	年月
SUPPLEMENT NO.	



三点ヒッチ

51.

THREE POINTS LINKAGE

管理コード

見出し 品名	コード番号 CODE NO.	部 PART	品名 NAME	個 SP	数 Qty	注 文 単位 Min.Qty	備 考 REMARKS
1	370000500	サンテンヒッチ ASS'Y	THREEPOINT LIFT ROD ASS'Y (533)	SP 1400	SP 1840	SP 2100	SP 2140
2	370000800	サンテンヒッチ ASS'Y	THREEPOINT LIFT ROD ASS'Y (533)	1	1	1	1
3	370500360	スタビライザブラケット	BRACKET	2	2	2	2
4	370900440	ピン	PIN	2	2	2	2
5	370300190	トップリンクブラケット	TOP LINK BRACKET	1	1	1	1
6	370300450	トップリンクブラケット	TOP LINK BRACKET	1	1	1	1
7	399564610	プレート	PLATE	1	1	1	1
8	399565450	プレート	PLATE	1	1	1	1
9	370100550	ローリンク	LOWER LINK	2	2	2	2
10	370100850	ローリンク	LOWER LINK	2	2	2	2
11	370500470	スタビライザ	STABILIZER	2	2	2	2
12	370500550	スタビライザ	STABILIZER	2	2	2	2
13	399160180	ターンバックル	TURN BUCKLE	2	2	2	2
14	399160140	ターンバックル	TURN BUCKLE	2	2	2	2
15	020109014	ナット	NUT	2	2	2	2
16	370500480	スタビライザ	STABILIZER	2	2	2	2
17	370910210	ピン	PIN	2	2	2	2
18	398211440	スプリング	SPRING	2	2	2	2
19	370010400	リフトロッド ASS'Y	LIFT ROD ASS'Y	1	1	1	1
20	370010600	リフトロッド ASS'Y	LIFT ROD ASS'Y	1	1	1	1
21	370200930	リフトロッド	LIFT ROD	1	1	1	1
22	370200680	リフトロッド	LIFT ROD	1	1	1	1
23	370400330	ターンバックル	TURN BUCKLE	1	1	1	1
24	370400270	ターンバックル	TURN BUCKLE	1	1	1	1
25	370200920	リフトロッド	LIFT ROD	1	1	1	1
26	370200670	リフトロッド	LIFT ROD	1	1	1	1
27	370910291	ピン	PIN	2	2	2	2
28	370911000	ピン	PIN	1	1	1	1
29	399350076	ロックナット	LOCK NUT	1	1	1	1
30	370900036	ピン	PIN	4	8	8	8

改訂番号年月
SUPPLEMENT NO.

NO
NO
NO



51. 三点ヒッチ
THREE POINTS LINKAGE

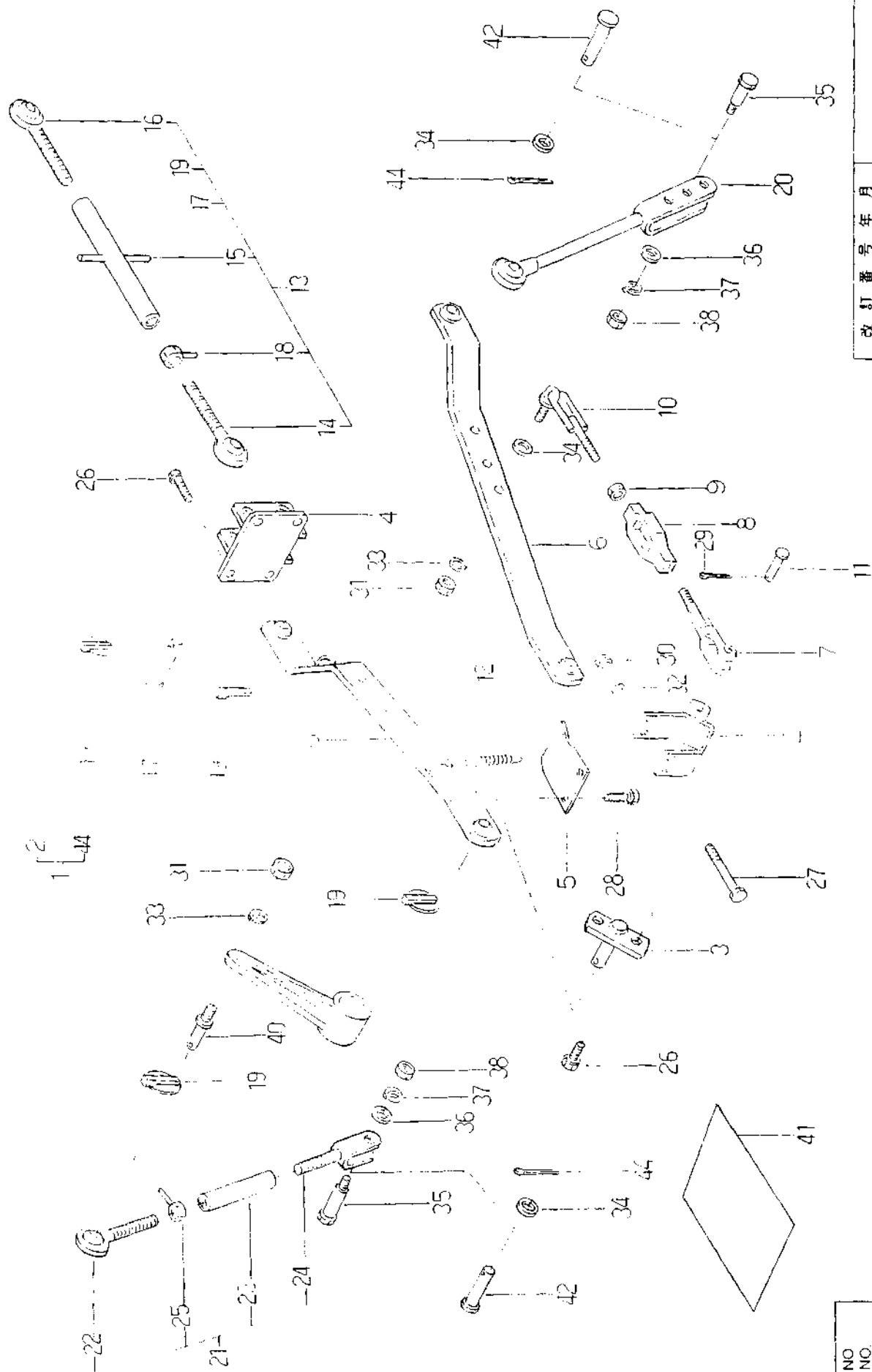

(1 - 225)

44	NO
BINDER	NO.
ISP 3006	

改訂番号	年月
SUPPLEMENT NO	



三点ヒッチ

51.

THREE POINTS LINKAGE

管理コード

見 出 番 号 REF.NO.	コ ー ド 番 号 CODE NO.	部 品 名 PART NAME	個					数 Q'ty				注 文 単 位 Min.Q'ty	備 考 REMARK'S
			SP 1400	SP 1440	SP 1800	SP 1840	SP 2100	SP 2140					
17	370910291	ピン	2	2	2	2	2	2	1			(a)	
17	370911000	ピン	1	1	1	1	1	1	1			(b)	
18	399350070	ロックナット	8	8	8	8	8	8	1				
19	370900030	ピン	1	1	1	1	1	1	1			(a)	
20	370200900	リフトロッド	1	1	1	1	1	1	1			(b)	
20	370200520	リフトロッド	1	1	1	1	1	1	1			(a)	
21	370010410	リフトロッド ASS'Y	1	1	1	1	1	1	1			(b)	
21	370010650	リフトロッド ASS'Y	1	1	1	1	1	1	1			(a)	
22	370200940	リフトロッド	1	1	1	1	1	1	1			(b)	
22	370200510	リフトロッド	1	1	1	1	1	1	1			(b)	
23	370400320	ターンバックル	1	1	1	1	1	1	1				
23	370400240	ターンバックル	1	1	1	1	1	1	1				
24	370200910	リフトロッド	1	1	1	1	1	1	1			(a)	
24	370200170	リフトロッド	1	1	1	1	1	1	1			(b)	
25	399350080	ロックナット	1	1	1	1	1	1	1				
26	S011311025	ボルト	8	8	8	8	8	8	8				
27	010109188	ボルト	4	4	4	4	4	4	4				
28	S011301230	ボルト	2	2	2	2	2	2	2				
29	030103025	スプリットピン	2	2	2	2	2	2	2				
30	S020100008	ナット	4	4	4	4	4	4	4				
31	020200016	ナット	4	4	4	4	4	4	4				
32	S027100008	スプリングワッシャ	4	4	4	4	4	4	4				
33	S027100016	スプリングワッシャ	4	4	4	4	4	4	4				
34	S026100016	ワッシャ	2	2	2	2	2	2	2				
35	370910990	ピン	2	2	2	2	2	2	2			(b)	
36	026100012	ワッシャ	2	2	2	2	2	2	2			(b)	
37	027100012	スプリングワッシャ	2	2	2	2	2	2	2			(b)	
38	02010 0012	ナット	2	2	2	2	2	2	2			(b)	
39	344140120	ピン	2	2	2	2	2	2	2			(b)	
41	300913210	トショ	1	1	1	1	1	1	1				

インダー

SINDER NO.

I P 3006

226

改訂番号 年月
SUPPLEMENT NO.No 6 - 1986年, 2月
No 6 - FEBRUARY, 1986



51. 三点ヒッチ
THREE POINTS LINKAGE

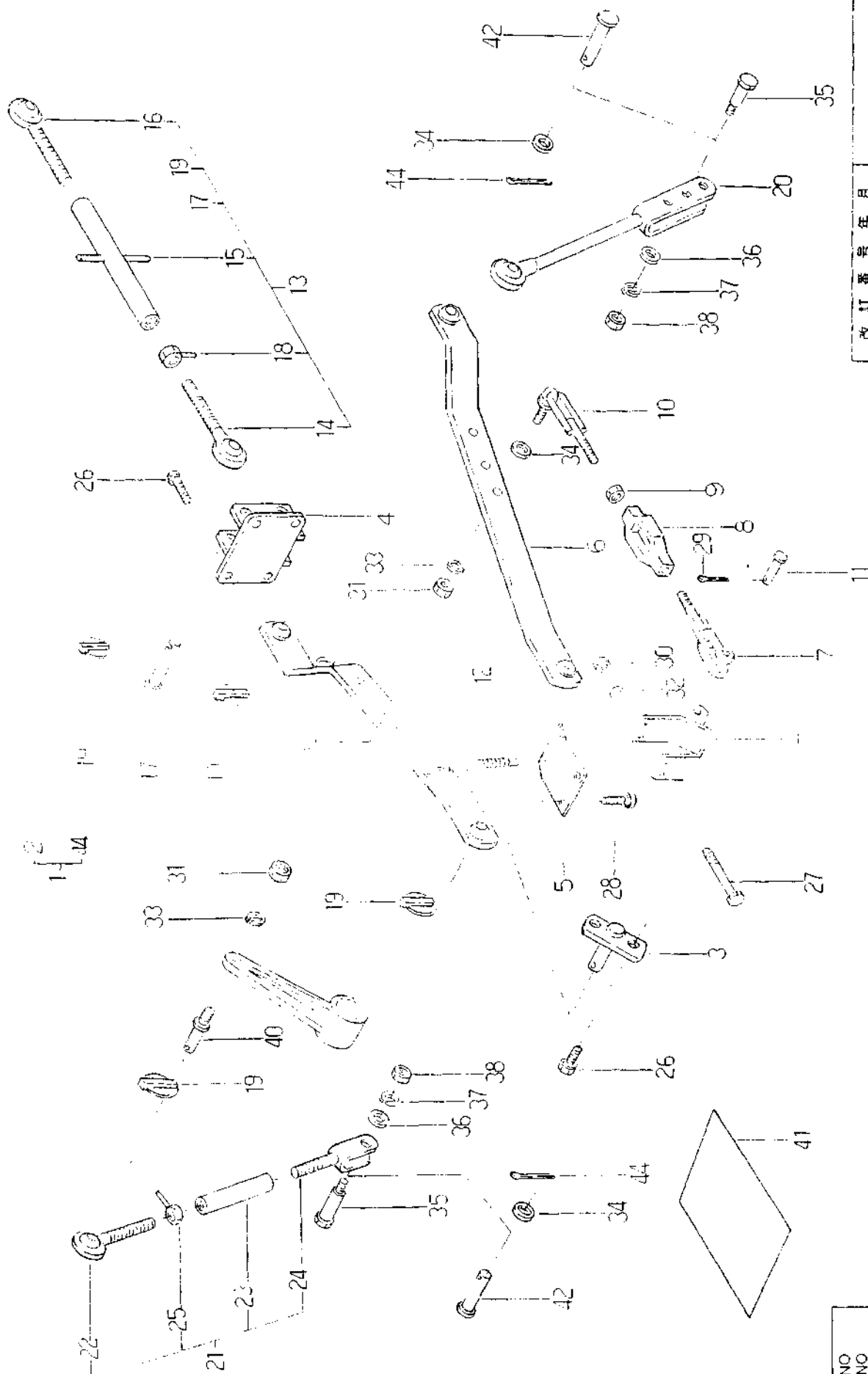

バイナ - NO	
BINDER NO	
ISP3006	

11-227

改訂番号	年月	
SUPPLEMENT NO.		

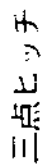

51. THREE POINTS LINKAGE

[illegible]



52. P.T.Oガード
P.T.O GUARD

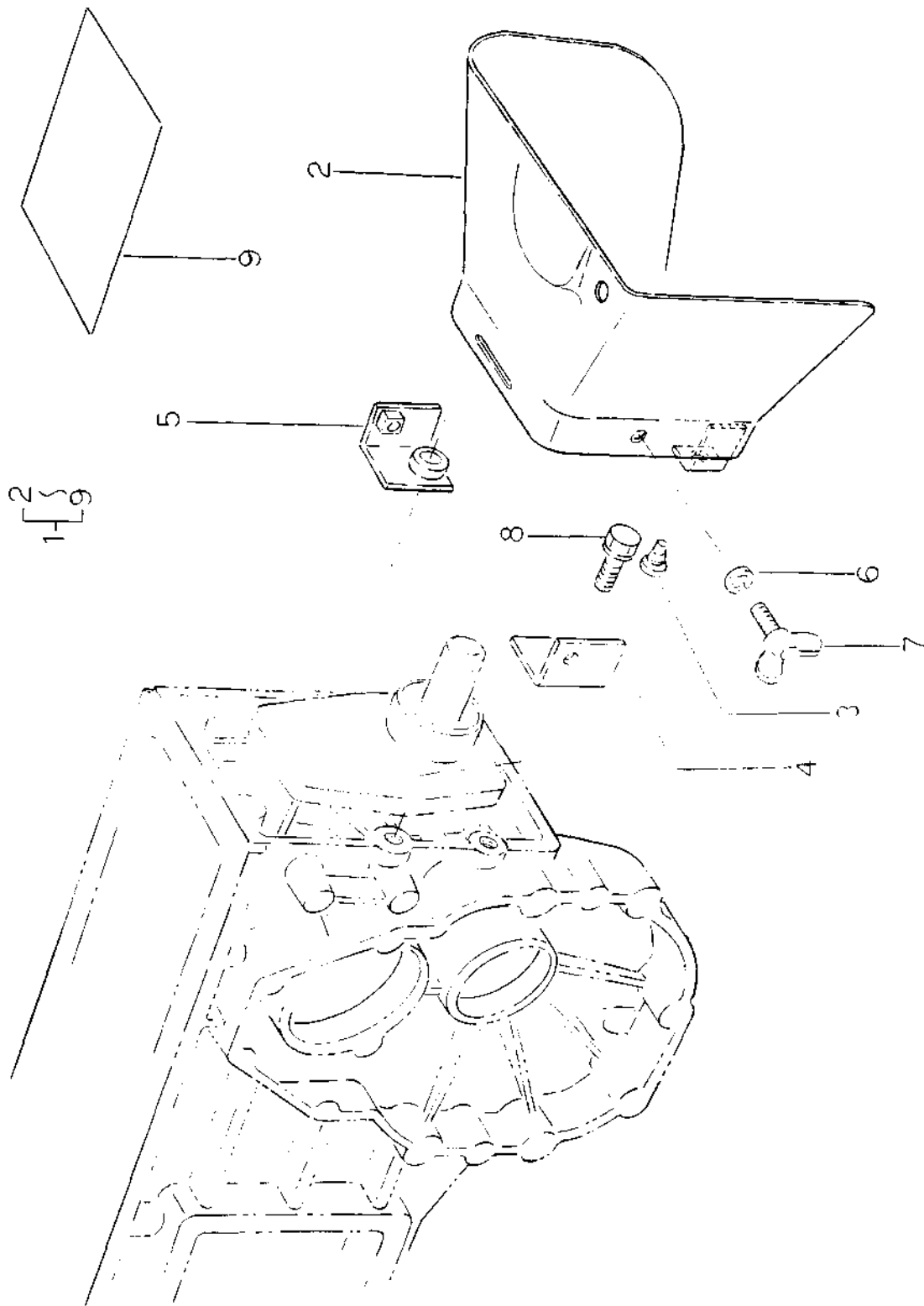

(1 - 229)

バインダー BINDER	NO. NO.
ISP3006	

改訂番号 SUPPLEMENT NO.	年月 No. 9 - AUGUST, 1987	年月 No. 9 - 1987年, 8月
------------------------	----------------------------	-------------------------

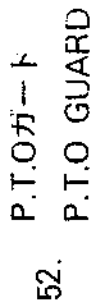

二、一、
□
一、
一、
一、

見 番	出 号	コ ー ド 番 号	部 品 名	PART	個	数	Q'ty	注 文 単 位	備 考
REF NO.	CODE NO.		NAME		SP 1400	SP 1440	SP 1800	SP 1840	Min.Q'ty
1		ガード ASS'Y	GUARD ASS'Y	(1)	(1)	1	1	1	1
1		ガード ASS'Y	GUARD ASS'Y	(1)	(1)	1	1	1	1
2		ガード	GUARD	(1)	(1)	1	1	1	1
2		ガード	GUARD	(1)	(1)	1	1	1	1
3		ゴム	RUBBER	(2)	(2)	2	2	2	1
4		ガードサエ; L	GUARD SUPPORT; L.H	(1)	(1)	1	1	1	1
4		ガードサエ; L	GUARD SUPPORT; L.H	(1)	(1)	1	1	1	1
5		ガードサエ; R	GUARD SUPPORT; R.H	(1)	(1)	1	1	1	1
6		ガードサエ; R	GUARD SUPPORT; R.H	(1)	(1)	1	1	1	1
7		スプリングワッシャー	SPRING WASHER	(2)	(2)	2	2	2	10
8		チョウボルト	WING BOLT	(2)	(2)	2	2	2	10
9		ボルト	BOLT	(2)	(2)	2	2	2	10
10		トショ	LIST	(1)	(1)	1	1	1	1
11		トショ	LIST	(1)	(1)	1	1	1	1

OPTION

コード	部品名	数量
SP1400	ガード ASS'Y	10001 ~
SP1440	ガード ASS'Y	10001 ~
SP1800	ガード	11001 ~
SP1840	ガード	11001 ~
SP2100	ゴム	11001 ~
SP2140	ガードサエ; L	11001 ~

107- NO
BINDER NO
...
LSP 3006

1036 - 1 - 2301

改訂番号	年	月	No. 9 - 1987年, 8月
SUPPLEMENT NO.			No. 9 - AUGUST, 1987



銘板 (英語)

53.

NAME PLATE (ENGLISH)

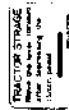
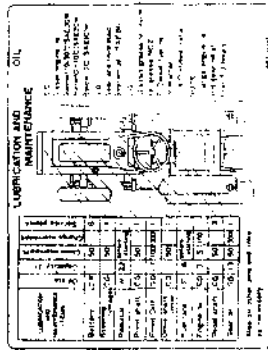

3



5

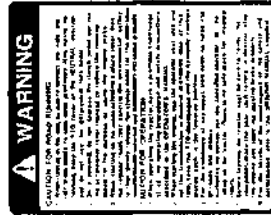

8



11



22

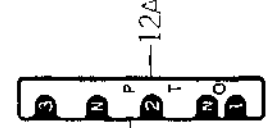

12

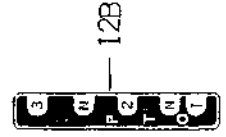

12A

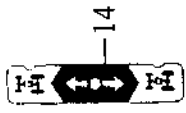

14

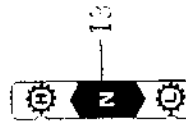

13



19



18



17

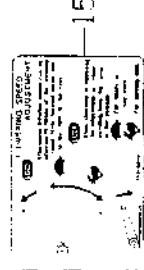

15



10

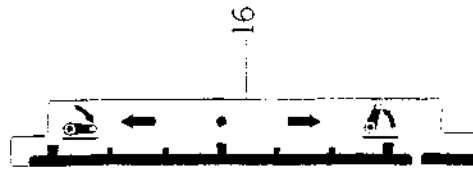

16

428 NO
BINDER NO
ISP3006

1 231

改訂番号 年月 No. 7-1986年, 8月
SUPPLEMENT NO. No. 7-AUGUST, 1986



銘板 (英語)

53.

NAME PLATE (ENGLISH)

管理コード

見出し 番号 ITEM NO.	コード番号 CODE NO.	部 品 PART	名 称 NAME	個 数 Q'ty				注 文 単位 Min Q'ty	備 考 REMARKS
				SP	SP	SP	SP		
	390113460	ボンネットサイドネームプレート; L	NAME PLATE; L	1400	1440	1800	1840	2100	(a)
	390113860	ボンネットサイドネームプレート; L	NAME PLATE; L			1		2140	(b)
	390113470	ボンネットサイドネームプレート; R	NAME PLATE; R			1			(a)
	390113870	ボンネットサイドネームプレート; R	NAME PLATE; R			1			(b)
	390113440	ボンネットサイドネームプレート; L	NAME PLATE; L				1		(a)
	390113840	ボンネットサイドネームプレート; L	NAME PLATE; L				1		(b)
	390113450	ボンネットサイドネームプレート; R	NAME PLATE; R				1		(a)
	390113850	ボンネットサイドネームプレート; R	NAME PLATE; R				1		(b)
	390113900	ボンネットサイドネームプレート; L	NAME PLATE; L					1	
	390113910	ボンネットサイドネームプレート; R	NAME PLATE; R					1	
	390113880	ボンネットサイドネームプレート; L	NAME PLATE; L					1	
	390113890	ボンネットサイドネームプレート; R	NAME PLATE; R					1	
	390114840	ボンネットサイドネームプレート; L	NAME PLATE; L						
	390114850	ボンネットサイドネームプレート; R	NAME PLATE; R						
	390114820	ボンネットサイドネームプレート; L	NAME PLATE; L		1				
	390114830	ボンネットサイドネームプレート; R	NAME PLATE; R		1				
	390113501	ボンネットサイドネームプレート; L	NAME PLATE; L				1		EXC.SOVDE
	390113491	ボンネットサイドネームプレート; R	NAME PLATE; R				1		EXC.SOVDE
	390114780	ボンネットサイドネームプレート; L	NAME PLATE; L					1	EXC.SOVDE
	390114790	ボンネットサイドネームプレート; R	NAME PLATE; R					1	EXC.SOVDE
	390114890	ボンネットサイドネームプレート; L	NAME PLATE; L		1				EXC.SOVDE
	390114900	ボンネットサイドネームプレート; R	NAME PLATE; R		1				EXC.SOVDE
	390192900	コーションプレート	CAUTION PLATE	1	1	1	1	1	(a)
	390211010	キュウユヒョウ	LUBRICATION CHART			1			(a)
	390211000	キュウユヒョウ	LUBRICATION CHART				1		(b)
	390211020	キュウユヒョウ	LUBRICATION CHART	1		1		1	(b)
	390211030	キュウユヒョウ	LUBRICATION CHART		1		1		
	390192930	コーションプレート	CAUTION PLATE		1	1	1	1	
	390192910	コーションプレート	CAUTION PLATE	1	1	1	1	1	
	390193110	コーションプレート	CAUTION PLATE	1	1	1	1	1	

1. 5. NO.

ORDER NO.

3006

1 232

改訂番号 年 月

SUPPLEMENT NO.



53. NAME PLATE (ENGLISH)

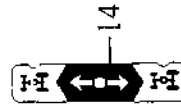
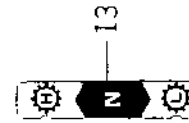
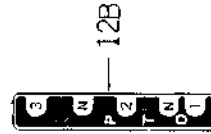
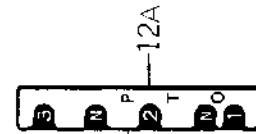
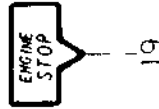
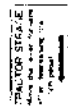



銘板 (英語)

53.

NAME PLATE (ENGLISH)

管理コード

見出し 番号 REF NO.	コード番号 CODE NO.	部 PART	品 NAME	SP 1400	SP 1440	SP 1800	SP 2100	SP 2140	注文 単位 Min.Qty	備考 REMARKS
1	390193210	コーションプレート	CAUTION PLATE	1	1	1	1	1		(a)
2	390191351	コーションプレート	CAUTION PLATE	1	1	1	1	1		(c)
3	390192220	コーションプレート	CAUTION PLATE		1	1	1	1		(d)
4	390192420	コーションプレート	CAUTION PLATE		1	1	1	1		(b)
5	390171230	ヘンソクシジバン	INDICATION PLATE			1	1	1		
6A	390171231	ヘンソクシジバン	INDICATION PLATE			1	1	1		
12B	390171760	ヘンソクシジバン	INDICATION PLATE			1	1	1		
12B	390171750	ヘンソクシジバン	INDICATION PLATE			1	1	1		
12B	390171820	ヘンソクシジバン	INDICATION PLATE	1	1	1	1	1		
13	390171330	ヘンソクシジバン	INDICATION PLATE		1	1	1	1		
14	390171650	ヘンソクシジバン	INDICATION PLATE				1	1		
14	390171340	ヘンソクシジバン	INDICATION PLATE		1	1	1	1		
15	390370820	ユアツレバーシジマーク	INDICATION PLATE	1	1	1	1	1		
16	390370830	ユアツレバーシジマーク	INDICATION PLATE	1	1	1	1	1		
16	390371010	ユアツレバーシジマーク	INDICATION PLATE		1	1	1	1		
17	390430160	アクセルシジバン	INDICATION PLATE		1	1	1	1		(e)
17	390430170	アクセルシジバン	INDICATION PLATE		1	1	1	1		(e)
17	390193420	コーションプレート	CAUTION PLATE			1	1	1		EXC NEWZEALAND
17	390193070	コーションプレート	CAUTION PLATE	1	1	1	1	1		Light Sw.
17	390193610	コーションプレート	CAUTION PLATE	1	1	1	1	1		
18	390171850	ヘンソクシジバン	INDICATION PLATE	1	1	1	1	1		(f) 2-Speed PTO
19	SP1400			(d)	(c)	(e)	(f)	(f)		
20	SP1440						10027~	10046~		
21	SP1800	~ 11000	~ 10018	10019~		~ 10028				
21	SP1840	~ 11000	~ 10100	10101~		~ 10176				
21	SP2100						11252~	11010~		
21	SP2140						11026~	11026~		

インデックス

INDEX NO.

2000000000

() 234

改訂番号 年月

SUPPLEMENT NO.

No.7 - 1986年, 8月

No.7 - AUGUST, 1986



銘板 (フランス語)
NAME PLATE (FRENCH)

54.

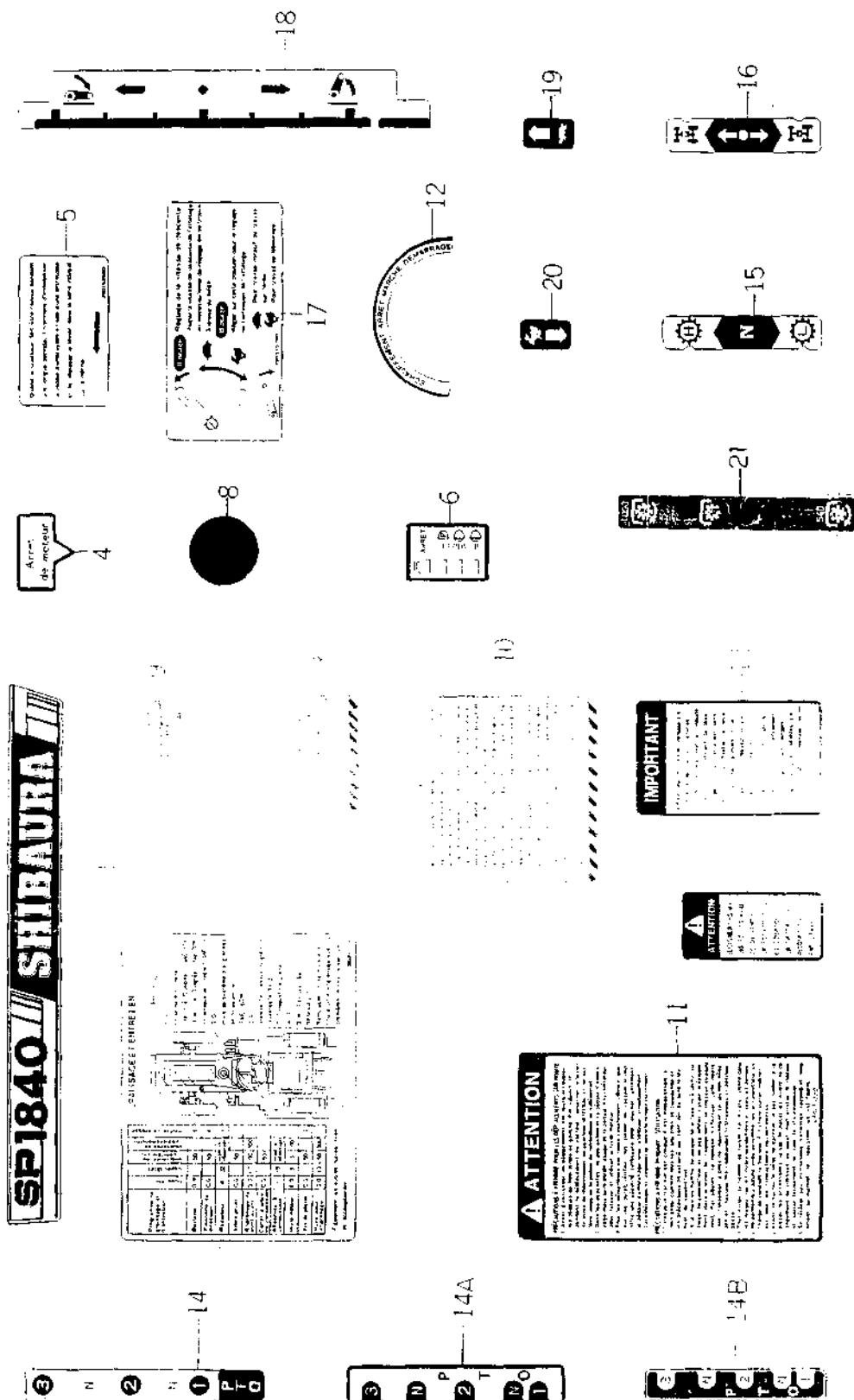



銘板 (Plaque) 英語
54. NAME PLATE (ENGLISH)

管理コード

見出し 品番 ITEM NO.	コード番号 CODE NO	部 品 PART	名 称 NAME	個 数 Qty						注 文 単 位 MinQty	備 考 REMARKS
				SP 1400	SP 1440	SP 1800	SP 1840	SP 2100	SP 2140		
	390113460	ボンネットサイドネームプレート:L	NAME PLATE			1					(a)
	390113860	ボンネットサイドネームプレート:L	NAME PLATE			1					(b)
	390113470	ボンネットサイドネームプレート:R	NAME PLATE			1					(a)
	390113870	ボンネットサイドネームプレート:R	NAME PLATE			1					(b)
	390113440	ボンネットサイドネームプレート:L	NAME PLATE				1				(a)
	390113840	ボンネットサイドネームプレート:L	NAME PLATE				1				(b)
	390113450	ボンネットサイドネームプレート:R	NAME PLATE				1				(a)
	390113850	ボンネットサイドネームプレート:R	NAME PLATE				1				(b)
	390113900	ボンネットサイドネームプレート:L	NAME PLATE					1			
	390113910	ボンネットサイドネームプレート:R	NAME PLATE					1			
	390113880	ボンネットサイドネームプレート:L	NAME PLATE						1		
	390113890	ボンネットサイドネームプレート:R	NAME PLATE						1		
	390114840	ボンネットサイドネームプレート:L	NAME PLATE	1							
	390114850	ボンネットサイドネームプレート:R	NAME PLATE	1							
	390114820	ボンネットサイドネームプレート:L	NAME PLATE		1						
	390114830	ボンネットサイドネームプレート:R	NAME PLATE		1						
	390211020	キューブショウ	LUBRICATION PLATE	1		1		1			
	390211030	キューブショウ	LUBRICATION PLATE		1		1				
	390192860	コーションプレート	CAUTION PLATE	1	1	1	1	1	1		
	390192870	コーションプレート	CAUTION PLATE	1	1	1	1				
	390192880	コーションプレート	CAUTION PLATE	1	1	1	1	1	1		
	390192960	コーションプレート	CAUTION PLATE	1	1	1	1	1	1		
	390193120	コーションプレート	CAUTION PLATE	1	1	1	1	1	1		
	390192220	コーションプレート	CAUTION PLATE			1	1				(a)
	390193190	コーションプレート	CAUTION PLATE	1	1	1	1	1	1		
	390193220	コーションプレート	CAUTION PLATE			1	1				(a)
	390193200	コーションプレート	CAUTION PLATE	1	1	1	1	1	1		
	390192950	コーションプレート	CAUTION PLATE	1	1	1	1	1	1		
	390193140	コーションプレート	CAUTION PLATE	1	1	1	1	1	1		
	390171230	ベンゾクシジパン	INDICATION PLATE			1	1				(c)

1127- NO
BINDER NO.
P306

135

改訂番号 年月
SUPPLEMENT NO.

54. 銘板 (フランス語)
NAME PLATE (FRENCH)

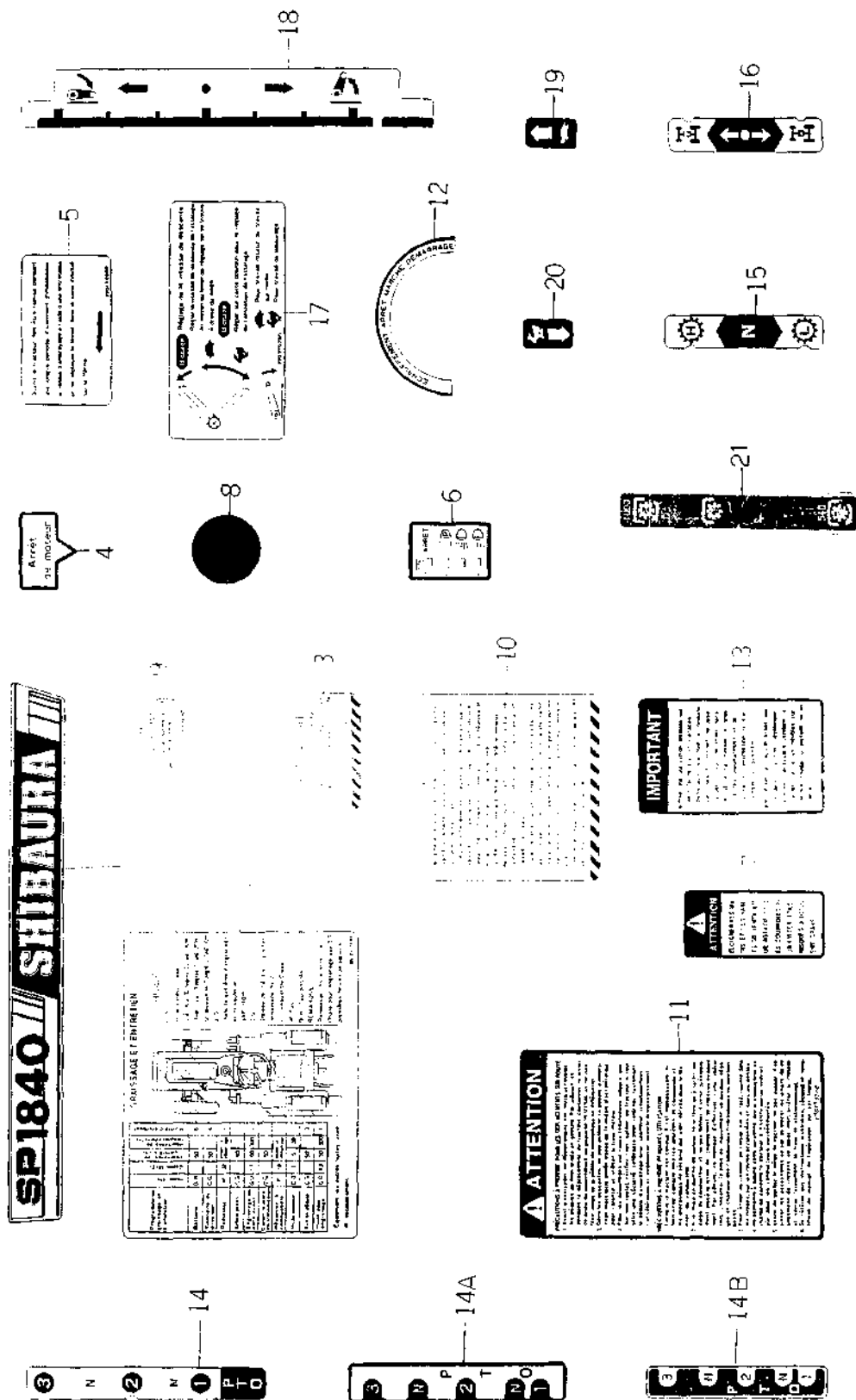

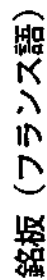

54. 姓名牌 (フナダ)

04.

NAME PLATE (FRENCH)

管理コード

見出し 番号 REF.NO.	コード番号 CODE NO.	部品名 PART NAME	価数 Qty						注文単位 Min.Q'ty	備考 REMARKS
			SP 1400	SP 1440	SP 1800	SP 1840	SP 2100	SP 2140		
14A	390171231	ヘンクシジバン			1	1				(d)
14B	390171760	ヘンクシジバン	1	1	1	1				(b)
14C	390171750	ヘンクシジバン					1	1		(b)
15	390171330	ヘンクシジバン	1	1	1	1				
16	390171650	ヘンクシジバン					1	1		
17	390171340	ヘンクシジバン					1	1		
18	390370790	ユアツレバーシジマーク	1	1	1	1				
18	390370830	ユアツレバーシジマーク	1	1	1	1				
18	390371010	ユアツレバーシジマーク					1	1		(e)
19	390430160	アクセルシジバン			1	1				(e)
20	390430170	アクセルシジバン	1	1	1	1		1		(f) 2-Speed PTO
21	390171850	ヘンクシジバン								

	(a)	(b)	(c)	(d)	(e)	(f)
SP1400						10027~
SP1440						10048~
SP1800	~11000	11001~	~10018	10019~11000	~10028	
SP1840	~11000	11001~	~10100	10101~11000	~10176	11252~
SP2100						11010~
SP2140						11025~

バインダー
BINDER NO.
1 SP3006

(1 - 238)

改訂番号年月 No.7 - 1986年, 8月
SUPPLEMENT NO. No.7 - AUGUST, 1986

コード番号 CODE NO.	目次番号 SECTION NO.	見出番号 REF. NO.	コード番号 CODE NO.	目次番号 SECTION NO.	見出番号 REF. NO.
010110010	57	52	010304030	51	43
010110012	45	27	010308016	22	33
010110016	43	8	010308016	24	54
010110018	38	18	010308016	32	22
010110020	37	19	010308016	36	11
010110022	34	15	010308016	39	16
010110024	34	15	010401212	40	6
010110026	34A	15	010401035	41	3
010110028	39A	15	010401225	21A	16
010110030	46A	3	010401255	21A	22
010110032	39	42	010700610	05	17
010110034	21A	13	010700845	04	14
010110036	24A	31	010801025	36A	16
010110038	21	13	010801030	36A	16
010110040	24	31	010801040	04	6
010110042	21	23	011100406	38A	27
010110044	21A	23	011100620	22	16
010110046	06	61	011100612	02	38
010110048	40A	34	011100612	03	35
010110050	40	34	011100612	06	19
010110052	07	43	011100614	07	27
010110054	21A	32	011100614	07	27
010110056	24A	11	011100616	06	29
010110058	24	11	011100616	08	25
010110060	51	27	011100616	37	21
010110062	14	13	011100635	43	16
010110064	50	9	011100640	43	15
010110066	54	27	011100514	01	22
010110068	52	24	011100610	38A	24
010110070	56	30	011100612	41	19
010110072	14	6	011100620	22	22
010110074	08	32	011300630	06	58
010110076	08	5	011300635	06	31
010110078	25	38	011300640	07	33
010110080	07	28	011300645	06	57
010110082	25	38	011300650	06	32
010110084	08	30	011300660	07	39
010110086	36A	10	011300680	07	40
010110088	29	11	011300612	40A	47
010110090	35	17	011300814	21	9
010110092	36	19	011300814	21A	9
010110094	25	10	011300816	06	63
010110096	31	26	011300816	29A	12
010110098	31A	26	011300816	36A	11
010110100	45	4	011300816	39A	14
010110102	24	9	011300820	28A	18
010110104	26	44	011300816	40A	48
010110106	30	16	011300820	24	40
010110108	23	14	011300816	01	16
010110110	30	7	011300820	26	17

(1-239)

コード番号 CODE NO.	目次番号 SECTION NO.	見出番号 REF. NO.	コード番号 CODE NO.	目次番号 SECTION NO.	見出番号 REF. NO.
011310820	23	18	015100616	39A	42
011310825	24	8	015100616	46	23
011310825	24	8	015100816	45	22
011310825	27	7	015100900	22	55
011310830	31A	24	015100900	22	12
011310830	31	24	015100940	37	13
011310830	34	13	015100950	42	13
011310830	34A	13	015100950	11	12
011310835	27	8	015100950	12A	20
011310835	34	13	015100950	11	13
011310835	26	16	015100950	45	35
011310850	04	13	015100950	41	23
011310850	26	5	015100950	41	5
011310870	27	6	015100950	14	4
011311020	02	29	015100950	37	22
011311025	24A	22	015100950	37	23
011311025	24	22	015100950	39	37
011311025	51	26	015100950	39A	41
011311030	24A	9	015100950	22	46
011311030	29A	14	015100950	39	33
011311035	44	5	015100950	39A	34
011311045	32	20	015100950	39A	37
011311120	26	32	015100950	27	53
011311125	30	14	015100950	39	40
011311125	36A	6	015100950	46	19
011311125	26	35	015100950	27	22
011311125	35	24	015100950	07	34
011311125	36	6	015100950	08	19
011311125	44	11	015100950	08	3
011311125	14	22	015100950	21	17
011311125	02	20	015100950	21A	17
011311125	39A	29	015100950	14	8
011311125	30	3	015100950	22	18
011311125	03	16	015100950	34	16
011311125	30	19	015100950	34A	16
011311125	26	2	015100950	36	15
011311125	30	5	015100950	46	26
011311125	39	28A	015100950	03	29
011311125	39A	29	015100950	06	10
011311125	30	4	015100950	06	59
011311125	01	19	015100950	12	21
011311125	52	7	015100950	21	14
011311125	41	39	015100950	21A	14
011311125	39	30	015100950	24A	32
011311125	39A	31	015100950	39A	3
011311125	38	12	015100950	39A	13
011311125	38A	12	015100950	39B	16
011311125	39A	39	015100950	40A	27

コード番号索引
55. CODE NO. INDEX



コード番号 CODE NO.	目次番号 SECTION NO.	見出番号 REF. NO.	コード番号 CODE NO.	目次番号 SECTION NO.	見出番号 REF. NO.
050209821	28	25	060610000	36	32
050209821	28A	25	060610000	40A	8
050209821	28B	25	060610000	23	9
050301130	23	28	060610000	25	24
050301135	23	6	060610000	40	8
050309016	44	13	060610000	21A	25
050600038	24	28	064100045	22	13
050600038	24A	28	064200015	02	2
050600045	32	6	064200018	03	2
050609034	24A	36	064200025	02	3
050609821	24	36	064200035	03	3
052100030	07	24	064200035	02	4
052100030	07	31	064200035	03	4
052100070	07	16	064200040	02	5
052100100	02	37	064500010	35	23
052100100	41	17	064500030	28	28
052100110	06	13	064500030	28A	28
052100120	31A	19	064500030	28B	28
052100120	31	19	064500030	24A	29
052100150	44	10	064600016	24	29
052100150	34A	24	068122560	42	5
052100160	33	4	068209038	08	12
052100160	41	32	068209038	42	25
052100200	43	14	068209038	08	10
052100400	03	39	080109017	04	30
052100400	41	15	080109018	04	30
052100460	23	32	110106700	02	1
052100500	43	6	110106705	02	1
052109061	03	31	110106710	02	1
052110160	45	3	110156110	04	5
052300250	23	7	110156111	04	8
052300350	44	18	110156120	04	8
052300400	24	62	110156121	04	9
052300400	24A	60	110156130	04	9
052300460	44	19	110156131	04	9
052300600	07	49	110366200	02	28
052300650	24A	21	110366205	02	28
052300650	24	21	110416207	07	47
052300650	41	35	110466031	03	55
052300700	07	48	110466035	03	55
052310550	44	9	110666050	03	33
052400290	41	40	110666060	03	34
052400300	22	9	110706470	02	23
052400300	24	53	110706475	02	23
052400300	24A	47	110756070	02	36
060610000	24	15	110966360	03	40

改訂番号年
SUPPLEMENT NO.

バインダ
BINDER NO.
ISP3006

(1-241)

コード番号索引
55. CODE NO. INDEX



コード番号 CODE NO.	目次番号 SECTION NO.	見出番号 REF. NO.	コード番号 CODE NO.	目次番号 SECTION NO.	見出番号 REF. NO.
110966345	03	40	115317362	04	16
110966490	02	22	115317364	04	16
111016585	03	1	115317365	04	16
111016586	03	1	115317366	04	16
111016631	03	1	115317367	04	16
111136230	03	14	115317368	04	16
111136240	03	15	115317369	04	16
111146820	03	13	115317362	04	16
111146821	03	13	115317366	04	16
111146830	03	13	115317369	04	16
111146831	03	13	115326230	04	17
111146840	03	13	115326231	04	17
111146882	03	13	115356550	04	24
111146882	03	13	115356860	04	24
111146901	03	13	115356870	04	24
111216400	03	32	115376130	04	25
111216405	03	32	115396440	04	29
111316200	03	5	115396445	04	29
111316201	03	5	115396500	04	29
111316211	08	7	120026010	05	1
111316230	08	7	120026020	05	1
111346020	08	8	120076070	05	15
111996270	03	30	120116090	02	40
111996271	03	30	120166240	03	6
115016500	04	34	120176250	03	7
115016501	04	34	120186040	03	10
115016504	04	34	120186040	03	12
115016505	04	34	120226070	03	11
115016507	04	34	120276140	05	2
115016508	04	34	120316120	03	23
115016511	04	34	120366170	03	22
115016515	04	34	120366151	03	18
115016518	04	34	120366161	03	19
115026190	04	19	120406050	03	8
115071900	04	15	120456200	02	41
11507191	04	15	120736030	05	4
11507193	04	15	120966060	02	45
11507194	04	15	125046060	07	6
11507195	04	15	125116130	07	23
11507196	04	15	125156170	07	23
11507201	04	15	125156180	07	29
11507204	04	15	125176071	07	35
11507206	04	15	125206160	05	9
115176101	04	21	125266071	05	12
115256430	04	1	125330070	38A	26
115256431	04	1	125366040	07	12
115256441	04	1	125406050	07	7
115276180	04	2	125416040	07	8
115317360	04	16	125416041	07	8
115317361	04	16	125416090	07	18

改訂番号年
SUPPLEMENT NO.

バインダ
BINDER NO.
ISP3006

コード番号索引
CODE NO. INDEX



55.

CODE NO. INDEX

INDEX CODE

コード番号 CODE NO.	目次番号 SECTION NO.	見出番号 REF. NO.	コード番号 CODE NO.	目次番号 SECTION NO.	見出番号 REF. NO.	コード番号 CODE NO.	目次番号 SECTION NO.	見出番号 REF. NO.
131296651	09	20	1401666130	06	4	185436090	11A	4
131314036	09	1	140196060	06	1	185446113	11A	5
131404240	08	9	140196061	06	1	185446114	11A	10
131414240	10	0	140406270	06	15	185446115	11A	4
131414000	10	8	140316160	02	35	185446117	11A	14
131424156	16	2	140546020	02	34	185446118	11A	15
131424156	10	10	140806440	03	51	185446120	11A	17
131424156	09	18	140986440	06	14	185446121	11A	23
131434560	16	4	145016420	06	20	185446122	11A	25
131434560	10	4	145016425	06	20	185446124	11A	2
131434560	10	4	145116100	06	21	185446125	11A	9
131434560	10	4	145126010	06	23	185446126	11A	8
131434560	10	4	145146090	06	28	185446128	11A	12
131434560	16	4	145146095	06	25	185446132	11A	18
131434600	10	4	145206020	06	28	185446134	11A	20
131434610	10	4	145306460	06	38	185446135	11A	22
131444020	10	4	145336490	06	36	185446136	11A	26
131444030	10	4	145386230	06	24	185446137	11A	1
131444030	10	4	145386235	06	24	185446139	11	2
131444050	10	4	145996270	06	27	185446200	11	4
131444060	10	4	145996280	06	30	185446201	11	6
131444070	10	4	145026060	06	3	185446202	11	4
131444070	10	4	145106060	07	1	185446203	11	10
131444090	16	4	145106065	07	17	185446204	11	11
131444700	10	4	145166185	06	9	185446205	11A	13
131444710	10	4	145296080	02	9	185446206	11A	16
131444720	10	4	145296081	02	9	185446207	11A	19
131444730	10	4	145996300	06	18	185446208	11A	20
131444750	08	2	145996310	07	2	185510010	41	3
131444760	08	2	145046160	06	41	185510060	37	20
131444770	08	2	145046170	06	11	185716190	11	3
131444780	10	2	145046170	06	54	185726260	06	40
131444790	10	1	185046170	11A	0	185726265	06	40
131444810	10	5	185086321	02	31	185726320	06	55
131444810	10	6	185086321	12A	0	185816160	12A	16
131444810	10	7	185086340	02	31	185816190	12A	18
131444840	10	3	185086340	12	0	185846119	12A	11
131444840	10	9	185206080	08	37	185846126	12A	2
131444840	08	26	185206080	03	53	185846127	12A	3
131444840	08	26	185306090	37	3	185846131	12A	8
131444840	08	14	185306091	37	3	185846134	12A	14
131444840	08	15	185366060	08	21	185846136	12A	1
131444840	08	16	185366090	08	21	185846159	12A	4
131444840	08	11	185376110	08	22	185846160	12A	4
131444840	14	5	185416120	11A	24	185846161	12A	5
131444840	14	#19	185416130	12A	6	185846165	12A	15
140034110	02	42	185416141	12A	10	185846166	12A	17
140114140	06	5	185416150	12A	9	185846300	12A	19
140144030	08	35	185426120	11A	7	185846305	12	1
140144121	06	52	185436070	11A	3	185846366	12	2

バインダー NO.
 BINDER NO.

改訂番号 年月
 SUPPLEMENT NO.

1SP300R

コード番号索引
CODE NO. INDEX



30. CODE NO. INDEX

管理コード

コード番号 CODE NO.	目次番号 SECTION NO.	見出番号 REF. NO.	コード番号 CODE NO.	目次番号 SECTION NO.	見出番号 REF. NO.	コード番号 CODE NO.	目次番号 SECTION NO.	見出番号 REF. NO.
185843368	12	5	198517104	04	10	199281390	21A	20
185843370	12	8	198517105	04	10	199281400	21A	26
185843371	12	9	198517107	04	10	199286120	05	18
185843372	12	10	198517108	04	10	199286130	05	18
185843373	12	12	198517110	04	11	199286140	05	11
185843374	12	13	198517114	04	11	199286150	06	6
185843375	12	14	198517117	04	11	199286160	06	6
185843376	12	15	198517125	04	20	199286170	06	6
185843377	12	16	198517130	04	23	199286180	06	6
185843378	12	17	198517134	04	23	199316091	04	26
185843379	12	4	198517137	04	23	199376230	02	46
185843380	12	6	198566010	06	22	19946220	03	20
185846449	12A	7	198636060	07	27	199566050	05	14
185846452	12	7	198636070	07	3	199566651	05	14
185846453	12	19	198736120	02	33	199616170	07	11
185846454	12A	13	198736120	02	44	300913061	14	15
185860500	12A	12	198996030	08	6	300913210	51	41
185866150	12	20	198996060	08	36	300913220	30	13
185976140	06	62	199160620	06	17	300913290	52	9
190196660	03	56	199116070	41	21	300914020	52	9
195816200	03	49	199216230	05	5	300914030	30	13
195816310	03	49	199236510	05	14	310100420	01	2
198216700	03	9	199236530	05	13	310100421	01	2
198216720	06	7	199236540	06	8	310100421	01	3
198216731	07	42	199236560	09	15	310120110	01	7
198216740	07	14	199236170	04	12	310130070	01	5
198216760	07	32	199266140	06	2	310140200	01	4
198216780	03	24	199266140	06	31	310140261	01	4
198216790	06	26	199280300	29	31	310160710	01	8
198216820	06	53	199280300	34A	31	310160720	01	9
198216821	06	53	199280420	23	40	310190060	01	6
198216940	07	14	199280420	24	61	310300400	01	1
198236030	08	31	199280430	23	40	310300401	01	1
198346010	08	13	199280470	29	16	310350130	41	12
198346010	42	24	199280480	29	16	310350150	41	1
198346090	03	42	199280490	29	16	310350600	41	13
198416270	02	39	199280490	29	16	310366140	25	5
198436010	03	38	199280640	25	18	312070020	38	5A
198466010	02	8	199280650	25	18	312070022	38	5A
198466030	02	7	199280750	31A	11	312070023	38A	5
198466050	02	6	199280750	31	11	312070024	38A	5
198486770	02	32	199280760	31A	11	312070030	38	6A
198486780	03	52	199280760	31	11	312070031	38	6A
198517080	02	11	199280770	31A	11	312070032	38	6A
198517084	02	11	199281030	25	21	312070034	38A	6
198517087	02	10	199281040	25	21	312070036	38A	6
198517090	02	10	199281050	25	21	312070052	38A	1
198517100	04	10	199281050	25	21	312100650	38A	1
198517101	04	10	199281360	21A	26	312100650	38A	1

バインダー
 BINDER NO.
 1 SP3008

添付番号 年月
 SUPPLEMENT NO.



コード番号 CODE NO.	目次番号 SECTION NO.	見出番号 REF. NO.	コード番号 CODE NO.	目次番号 SECTION NO.	見出番号 REF. NO.	コード番号 CODE NO.	目次番号 SECTION NO.	見出番号 REF. NO.
39837770	54	17	398113350	39	10	398212150	31	25
398375520	53	15	398113430	40	3A	398212150	31A	25
398377030	53	16	398113430	40A	3	398212160	45	20
398377030	54	18	398113440	40	4A	398212170	45	9
398377030	53	16	398113440	40A	4	398212190	28A	7
398377030	54	18	398114120	22	48	398212190	28A	7
398430100	53	17	398114310	22	49	398212200	14	14
398430100	54	19	398114900	40A	3	398212210	38	2
398430100	53	18	398114950	37	27	398212210	38A	2
398430100	54	20	398130770	01	15	398212390	40	36A
398551220	59	27	398130780	01	13	398212390	40A	36
398551220	59A	45	398130790	01	14	398212420	39	9
398551220	59A	49	398130800	01	20	398212450	39	36
398110110	40	5	398130820	41	2	398212450	22	23
398110110	40A	5	398130840	22	31	398330250	39A	30
398110110	52	24	398130870	22	45	398330250	39	36
398110110	22	14	398180060	39	20	398340320	39A	30
398110110	38	15	398180331	45	23	398340360	31A	30
398110110	38A	19	398180440	45	7	398380150	25	29A
398110110	39A	4	398180560	36	16	398380151	25	29A
398110110	41	9	398180560	36A	34	398380152	25	29A
398110110	26	12	398180570	38	11	398380160	26	27
398110110	37	24	398180590	38	11	398380182	25	29
398110110	21	15	398180590	38A	11	398380190	25	36
398110110	21A	15	398180670	39A	3	398380200	25	37
398110110	22	44	398180830	37	27A	398380201	25	37
398110110	42	19	398210070	04	50	398380211	25	37
398110110	22	28	398210070	38A	11	398400130	24A	13
398110110	39	34	398210070	38	9	398400341	24	13
398110110	39A	4	398210280	27	30	398400350	28	29
398110110	43	24	398210280	28	21	398400350	28A	29
398110110	43	19	398210280	28A	21	398400350	28R	29
398110110	26	6	398210280	28R	21	398430450	44	26
398110110	37	25	398210280	29	24	398460020	46	33
398110110	25	26	398210280	34A	21	398460020	22	34
398110110	42	8	398210290	40	23	398460020	45	29
398110110	40	3	398210290	40A	23	398460040	30	17
398110110	40	4	398210430	40	36	398460040	44	28
398110110	22	35	398210741	33	7	398460040	45	32
398110110	13	9	398210742	33	7	398460040	45	32
398110110	3A	13	398210920	44	21	398460050	26	20
398110110	39	43	398211220	36	20	398460050	30	18
398110110	39A	17	398211220	36A	20	398460060	39	21
398110110	45	36	398211440	51	12	398460060	39A	11
398110110	39B	47	398211660	44	20	398460320	39	25
398110110	40	40	398212040	22	26	398460320	39A	10
398110110	40A	40	398212120	43	5	398460320	46	20
398110110	40	4	398212130	33	7	398460330	22	3
398110110	46	5	398212140	43	10	398460330	44	3

パンダー BINDER NO.	改訂番号 SUPPLEMENT NO.	改訂番号 改訂番号 改訂番号
--------------------	------------------------	----------------------



コード番号 CODE NO.	目次番号 SECTION NO.	目次番号 REF. NO.	コード番号 CODE NO.	目次番号 SECTION NO.	目次番号 REF. NO.	コード番号 CODE NO.	目次番号 SECTION NO.	目次番号 REF. NO.
398510070	40A	7	399111330	43	21	399350070	51	18
398510070	40	7	399111310	26	25	399350080	51	25
398510150	24A	2	399111340	42	13	399370270	33	#1
398510150	24	2	399111470	43	23	399370490	22	6
398510170	23	2	399111490	22	15A	399561260	30	6
398510230	31A	9	399111720	43	20A	399564610	51	5
398510240	40A	49	399111730	43	21A	399564630	29A	11
398510310	36	8	399111880	39A	5A	399564680	39	40
398511340	44	2	399111910	26	21	399565450	51	5
398511490	25	23	399162140	51	9	399610240	40A	14
398560110	26	8	399162170	36	28	399610240	40	14
398560220	29	5	399162170	36A	28	399611030	27	3
398560790	23	2	399161140	51	8	3996110100	27	36
398560810	36	24	399210370	23	8	3996110100	29	30
398560810	36A	24	399210650	23	26	3996110100	34	27
398560860	36A	9	399211130	25	20A	3996110100	34A	27
398560990	08	34	399211140	25	17A	3996110100	34	14
398750130	42	6	399211220	36	21	3996110140	34	14
398750150	42	18	399212800	36A	21	3996110140	34A	14
398750150	47	6	399212370	23	31	3996110690	27	21
398750150	48	10	399212371	34A	7	3996110690	28	24
398750160	01	11	399212372	34A	7	3996110690	29	24
398750170	01	10	399212380	28	3	3996110690	34	21
398750200	25	28	399212380	28H	3	3996110690	34A	21
398750210	25	27	399212390	39	41	399611100	31	17
398750220	47	5	399212390	39A	28	399611100	31A	17
398750220	48	9	399212530	33	13	399611100	31A	17
398750230	13	12	399212540	29A	8	399611100	31A	17
398750310	42	21	399212550	29A	6	399611100	31A	17
398750330	42	9	399212560	29A	7	399611100	31A	17
398750340	42	7	399212590	39A	28	399611100	31A	17
398990050	24A	15	39921270	24A	10	399611100	31A	17
399110010	22	15	39921270	27	20	399611100	31A	17
399110080	26	21	39921270	34	5	399611100	31A	17
399110340	26	24	39921270	27	16	399611100	31A	17
399110660	39A	38	39921270	25	12	399611100	31A	17
399111250	21	10	39921270	31	7	399611100	31A	17
399111250	21A	10	39921270	31A	7	399611100	31A	17
399111250	39	35	39921270	31	4	399611100	31A	17
399111250	39A	5	39921270	31A	4	399611100	31A	17
399111250	39A	5	39921270	29A	10	399611100	31A	17
399111250	41	8	39921270	34A	5	399611100	31A	17
399111250	42	26	39921270	34A	5	399611100	31A	17
399111250	46	22	39921270	27	20	399611100	31A	17
399111250	48	12	39921270	27	16	399611100	31A	17
399111270	31	22	399310150	25	9	399611100	31A	17
399111270	31A	22	399310270	31	13	399611100	31A	17
399111280	26	22	399310270	31A	13	399611100	31A	17
399111290	43	20	399340140	50	17	399611100	31A	17

改訂番号 SUPPLEMENT NO.	改訂番号 SUPPLEMENT NO.
------------------------	------------------------



Shibaura Europe BV

Begonialaan 7
NL-6851TE HUISSEN

Tel. 0031(0)26 3269999

Fax. 0031(0)26 3269990

E-mail info@shibaura.com