

シバウトラクタ

IHI-SHIBAURA TRACTOR
MODEL

SE7300 SE8300
SE7340 SE8340
SE7900 SF1000T
SE7940 SF1040T

部 品 表 PARTS LIST

昭和58年2月作成 FEBRUARY, 1983



石川島芝浦機械株式会社
ISHIKAWAJIMA-SHIBAURA MACHINERY CO.,LTD.

バインダーNO.
BINDER NO.

ISP 3003

パーツリストコード番号
PARTS LIST CODE NO.

300830201

お し ら せ

1. セットされているエンジンは下記のとおりです。

SE7300	LER1054	SE8300	LER1104
SE7340	LER1054	SE8340	LER1104
SE7900	R1104	SF1000T	R1104T
SE7940	R1104	SF1040T	R1104T

2. 部品はエンジン関係はエンジン番号（製造番号）によりシャーシ、ボデー関係は車台番号（製造番号）により管理されております。
3. 打刻位置は下図のとおりです。

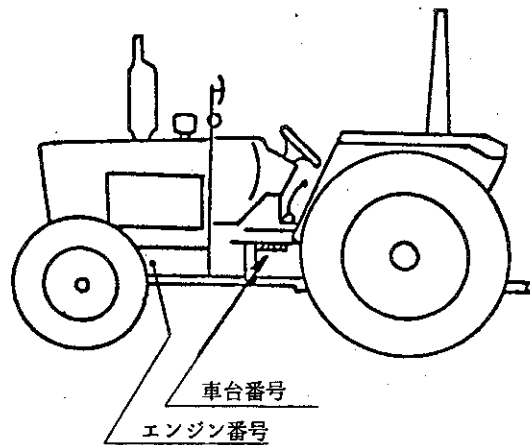

4. 部品の右（R）、左（L）は運転席に座った状態での方向で表現しています。



エンジン

ENGINE

01. ラジエータ	RADIATOR	2-1
02. シリンダブロック	CYLINDER BLOCK	2-5
03. クランクシャフト, ピストン	CRANKSHAFT, PISTON	2-11
04. シリンダヘッド	CYLINDER HEAD	2-17
05. ターボチャージャー系統	TURBO CHARGER SYSTEM	2-25
06. カムシャフト, ウォータポンプ	CAMSHAFT, WATER PUMP	2-29
06A. カムシャフト, ウォータポンプ	CAMSHAFT, WATER PUMP	2-33
07. バランサ	BARANCER	2-37
08. サクションフィルタ	SUCTION FILTER	2-39
09. タイミングギヤケース	TIMING GEAR CASE	2-41
10. インジェクションパイプ	INJECTION PIPE	2-45
11. オイルフィルタ	OIL FILTER	2-51
12. インジェクションポンプ	INJECTION PUMP	2-53
13. ノズルアンドホルダ	INJECTOR	2-57
14. フュエルフィルタ	FUEL FILTER	2-59
15. フィードポンプ	FEED PUMP	2-61
16. オルタネータ	ALTERNATOR	2-63
16A. オルタネータ	ALTERNATOR	2-65
17. スターティングモータ	STARTING MOTOR	2-67
17A. スターティングモータ	STARTING MOTOR	2-69
18. フュエルタンク	FUEL TANK	2-71
19. マフラ, エアクリーナ	MUFFLER, AIR CLEANER	2-73
20. ターボチャージャー	TURBO CHARGER	2-79



シャーシ, ボデー

CHASSIS, BODY

25.	フロントマスク	FRONT MASK	2 - 81
26.	ボンネット	BONNET	2 - 85
26A.	ボンネット	BONNET	2 - 91
27.	2WDフロントアクスル, 前輪, 前輪受	2WD FRONT AXLE, FRONT WHEELS	2 - 97
28.	4WDフロントアクスル, 前輪	4WD FRONT AXLE, REAR WHEELS	2 - 103
29.	フロントデフ	FRONT DIFFERENTIAL	2 - 115
30.	クラッチケース, ペダル	CLUTCH CASE, PEDALS	2 - 123
31.	ミッションケース	TRANSMISSION CASE	2 - 133
32.	ミッションギヤ	TRANSMISSION GEARS	2 - 135
33.	ミッションギヤ (四駆取出部)	TRANSMISSION GEARS (TAKE OF 4WD)	2 - 145
34.	デファレンシャルギヤケース, P.T.Oバルブボデー	DIFFERENTIAL GEAR CASE, P.T.O VALVE BODY	2 - 151
35.	デファレンシャルギヤ	DIFFERENTIAL GEARS	2 - 157
36.	P.T.Oギヤ	P.T.O GEARS	2 - 161
37.	ステアリング系統 (I)	STEERING SYSTEM (I)	2 - 167
38.	ステアリング系統 (II)	STEERING SYSTEM (II)	2 - 175
39.	アクセルレバー	ACCEL LEVER	2 - 183
40.	チェンジレバー	CHANGE LEVERS	2 - 187
41.	ブレーキ, ホイルシャフトケース	BRAKE, WHEEL SHAFT CASE	2 - 195
42.	後輪	REAR WHEELS	2 - 201
42A	後輪	REAR WHEELS	2 - 208B
43.	油圧装置	HYDRAULIC SYSTEM	2 - 209
44.	油圧コントロールバルブ (メカ)	HYDRAULIC CONTROL VALVE (MECHANICAL)	2 - 217



45.	油圧コントロールバルブ (IC)	HYDRAULIC CONTROL VALVE (IC)	2-221
46.	油圧コントロールレバー (メカ)	HYDRAULIC CONTROL LEVER (MECHANICAL)	2-225
47.	油圧取出コントロールレバー (メカ)	HYDRAULIC TAKE OFF CONTROL LEVER (MECHANICAL)	2-227
48.	油圧取出コントロールレバー (IC)	HYDRAULIC TAKE OFF CONTROL LEVER (IC)	2-229
49.	アタッチメントバルブ (メカ)	ATTACHMENT VALVE (MECHANICAL)	2-231
49A.	アタッチメントバルブ (メカ)	ATTACHMENT VALVE (MECHANICAL)	2-233
49A-1	アタッチメントバルブ (メカ)	ATTACHMENT VALVE (MECHANICAL)	2-236A
49A-2	アタッチメントバルブ (切換式)	ATTACHMENT VALVE (CHANGE TYPE)	2-236C
50.	ICコントロールボックス	IC CONTROL BOX	2-237
51.	油圧ポンプ, 配管	HYDRAULIC PUMP, PIPING	2-243
52.	P.T.O油圧ポンプ	P.T.O HYDRAULIC PUMP	2-247
53.	燃料タンク, 油圧オイルタンク	FUEL TANK, HYDRAULIC OIL TANK	2-251
54.	フェンダ, シート	FENDER, SEAT	2-257
54-1	シート; SE7300~SE8340	SEAT	2-262A
54-2	シート; SF1000T, SF1040T	SEAT	2-262C
55.	安全フレーム	SAFTY FRAME	2-263
56.	三点ヒッチ; SE7300~SE8340	THREE POINTS LINKAGE	2-267
56A.	三点ヒッチ; SE7300~SE8640	THREE POINTS LINKAGE	2-273
56B.	三点ヒッチ; SE7900~SE8340	THREE POINTS LINKAGE	2-278A
57.	三点ヒッチ; SF1000T, SF1040T	THREE POINTS LINKAGE	2-279
57A.	三点ヒッチ; SF1000T, SF1040T	THREE POINTS LINKAGE	2-284A
58.	計器, 電装品	INSTRUMENTS	2-285
59.	配線	WIRING	2-291



60.	工具, 付属品	TOOLS, ACCESSORIES	2-295
61.	特装 2 連サブバルブ, メカ, IC	AUXILIARY VALVE 2-PIECES MECHA & IC	2-297
62.	特装 3 連サブバルブ, メカ, IC	AUXILIARY VALVE 3-PIECES MECHA & IC	2-299
63.	コード番号索引	CODE No. INDEX	2-303



01. ラジエータ RADIATOR

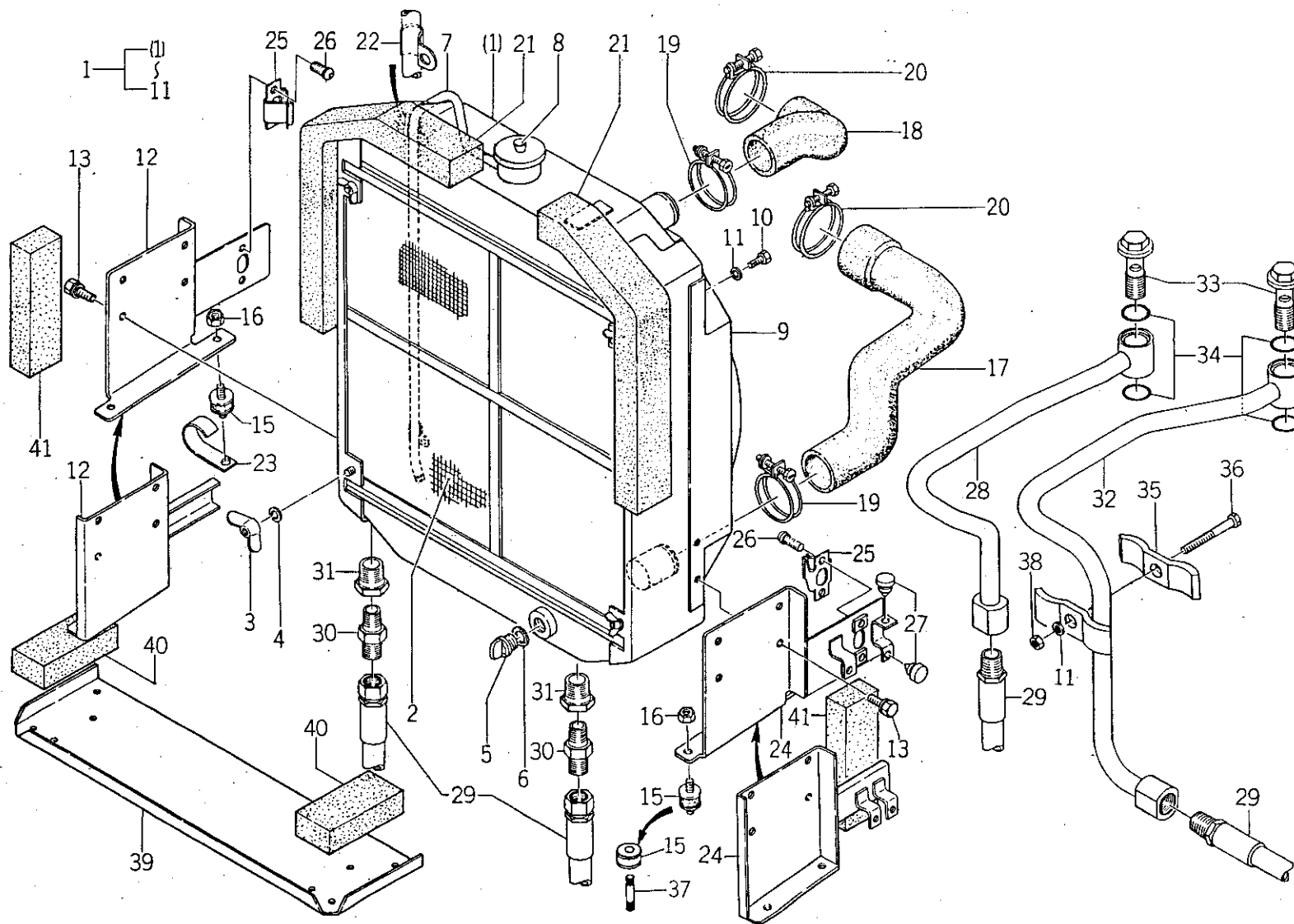

バインダー NO.
BINDER NO.
ISP 3003

(2-1)

改訂番号年月	No.3-1984年, 8月
SUPPLEMENT NO.	No.3-AUGUST, 1984



01. ラジエータ
RADIATOR

管理コード

見 出 番 号 REF.NO.	コード番号 CODE NO.	部 品 名 称 PART NAME		個 数 Q'ty								注 文 単 位 Min.Q'ty	備 考 REMARKS
				SE 7300	SE 7340	SE 7900	SE 7940	SE 8300	SE 8340	SF 1000T	SF 1040T		
1	310100180	ラジエタ ASS'Y	RADIATOR ASS'Y	1	1	1	1	1	1			1	
1	310100260	ラジエタ ASS'Y	RADIATOR ASS'Y							1	1	1	
2	310140100	ボウチュウアミ	NET	1	1	1	1	1	1	1	1	1	
3	S024100006	ウイングナット	WING NUT	4	4	4	4	4	4	4	4	10	
4	S027100006	スプリングワッシャ	SPRING WASHER	4	4	4	4	4	4	4	4	10	
5	310130090	ドレーンコック	DRAIN COCK	1	1	1	1	1	1	1	1	1	
6	310190180	ガスケット	GASKET	1	1	1	1	1	1	1	1	10	
7	310120090	オーバーフローパイプ	OVER FLOW PIPE	1	1	1	1	1	1	1	1	1	
8	310110030	キャップ	CAP	1	1	1	1	1	1	1	1	1	
9	310190120	シュラウド	SHRODU	1	1	1	1	1	1	1	1	1	
10	010100814	ボルト	BOLT	4	4	4	4	4	4	4	4	10	
11	027100008	スプリングワッシャ	SPRING WASHER	4	4	4	4	4	4	5	5	10	
12	310300101	ラジエタササエ	RADIATOR STAY	1	1			1	1			1	(a)
12	310300102	ラジエタササエ	RADIATOR STAY	1	1	1	1	1	1			1	(b)
12	310300171	ラジエタササエ	RADIATOR STAY							1	1	1	
13	S011301020	ボルト	BOLT	8	8	8	8	8	8	8	8	10	
15	398110550	ゴム	RUBBER	4	4	4	4	4	4	4	4	1	(d)
15	398113200	ゴム	RUBBER			4	4	4	4	4	4	1	(e)
16	S022400010	ナット	NUT	4	4	4	4	4	4	4	4	10	(d)
16	022500010	ナット	NUT			4	4	4	4	4	4	10	(e)
17	310160250	ラジエタホース	RADIATOR HOSE	1	1	1	1	1	1	1	1	1	
18	310160260	ラジエタホース	RADIATOR HOSE	1	1	1	1	1	1	1	1	1	
19	398750180	ホースバンド	BAND	2	2	2	2	2	2	2	2	5	
20	398750190	ホースバンド	BAND	2	2	2	2	2	2	2	2	5	
21	398130670	フェルト	FELT	2	2	2	2	2	2	2	2	1	

バインダー NO.

BINDER NO.

1 SP3003

(2 - 2)

改訂番号年月

SUPPLEMENT NO.

No.3 - 1984年, 8月

No.3 - AUGUST, 1984



01. ラジエータ
RADIATOR

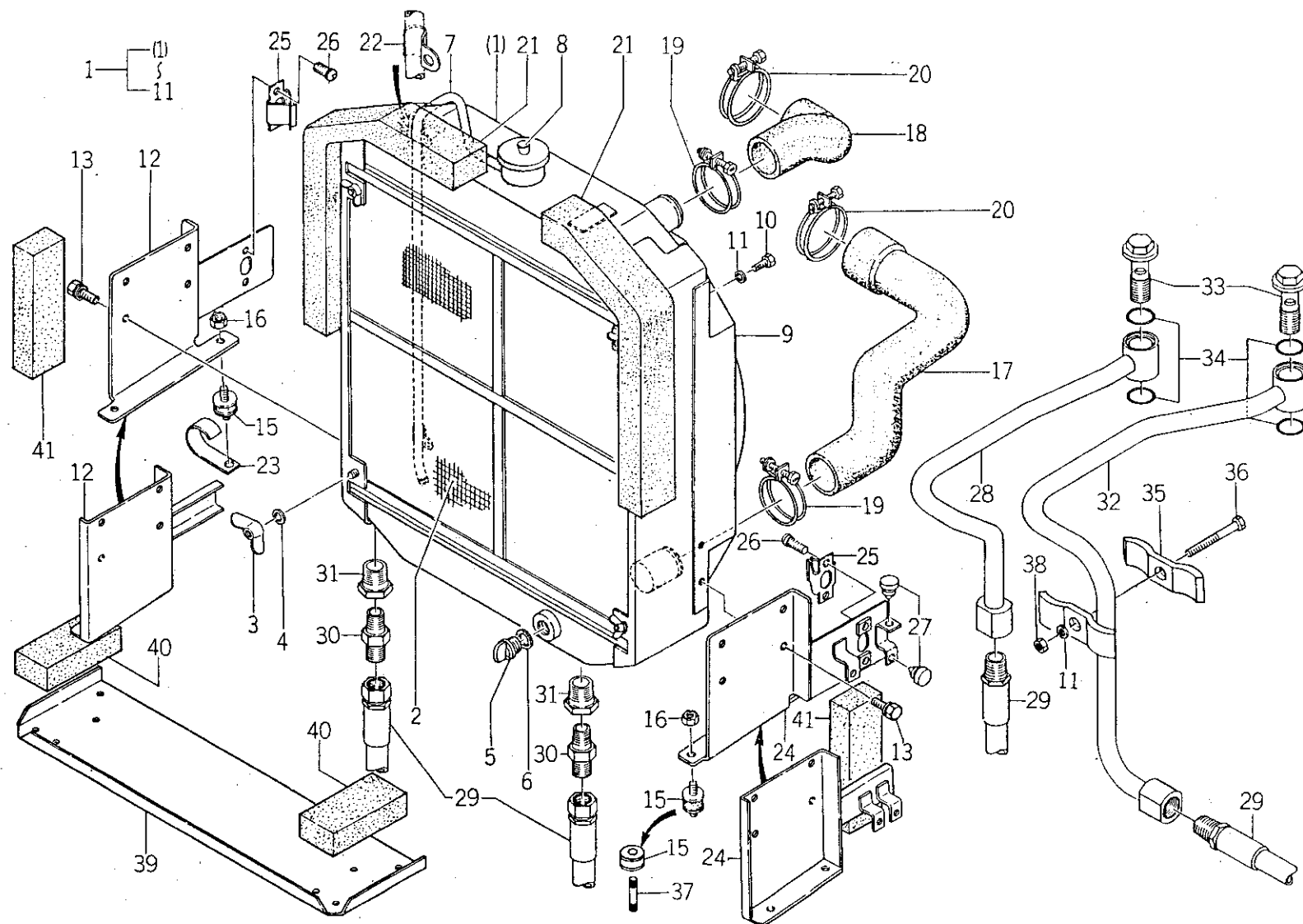

バインダー NO.
BINDER NO.
ISP3003

(2-3)

改訂番号年月	No.3-1984年, 8月
SUPPLEMENT NO.	No.3-AUGUST, 1984



01. ラジエータ
RADIATOR

管理コード

見 出 番 号 REF.NO.	コード番号 CODE NO.	部 品 名 称 PART NAME		個 数 Q'ty								注 文 単 位 Min.Q'ty	備 考 REMARKS
				SE 7300	SE 7340	SE 7900	SE 7940	SE 8300	SE 8340	SF 1000T	SF 1040T		
22	399111040	クランプ	CLAMP	2	2	2	2	2	2	2	2	5	
23	S399110340	クランプ	CLAMP	1	1	1	1	1	1	1	1	5	
24	310300091	ラジエタササエ	RADIATOR STAY	1	1			1	1			1	(a)
24	310300092	ラジエタササエ	RADIATOR STAY	1	1	1	1	1	1			1	(b)
24	310300161	ラジエタササエ	RADIATOR STAY							1	1	1	
25	398211160	スプリング	SPRING	2	2	2	2	2	2	2	2	1	(b)
26	S015140612	スクリュ	SCREW	4	4	4	4	4	4	4	4	10	(b)
27	398110110	ゴム	RUBBER	4	4	4	4	4	4	4	4	10	(b)
28	340601602	オイルパイプ	OIL PIPE							1	1	1	
29	340601622	オイルパイプ	OIL PIPE							2	2	1	
30	340670020	アダプタ	ADAPTOR							2	2	1	
31	340670490	アダプタ	ADAPTOR							2	2	1	
32	340601612	オイルパイプ	OIL PIPE							1	1	1	
33	398480250	アイボルト	CONNECTOR							2	2	1	
34	S052300250	Oリング	O-RING							4	4	10	
35	399110770	クランプ	CLAMP							2	2	1	
36	S010100830	ボルト	BOLT							1	1	10	
37	S012101035	スタットボルト	STUD BOLT			4	4	4	4	4	4	10	(e)
38	S020100008	ナット	NUT							1	1	10	
39	378112800	ガード	GUARD			1	1	1	1	1	1	1	(c)
40	398130270	フェルト	FELT			2	2	2	2	2	2	1	(c)
41	398130250	フェルト	FELT			2	2	2	2	2	2	1	(c)

(a) { SE7300 ~10057
SE7340 ~10198
SE8300 ~10086
SE8340 ~10407

(b) { SE7300 10058~
SE7340 10199~
SE8300 10087~
SE8340 10408~

(c) { SE7900 10004~
SE7940 10020~
SE8300 10131~
SE8340 10578~
SF1000T 10033~

(d) { SE7900 ~10013
SE7940 ~10053
SE8300 ~10179
SE8340 ~10839
SF1000T ~10054

(e) { SE7900 10014~
SE7900 10054~
SE8300 10180~
SE8340 10840~
SF1000T 10055~

バインダー NO.
BINDER NO.

ISP3003

(2 - 4)

改訂番号年月

SUPPLEMENT NO.

No.9-1987年, 8月

No.9-AUGUST, 1987



02. シリンダブロック
CYLINDER BLOCK

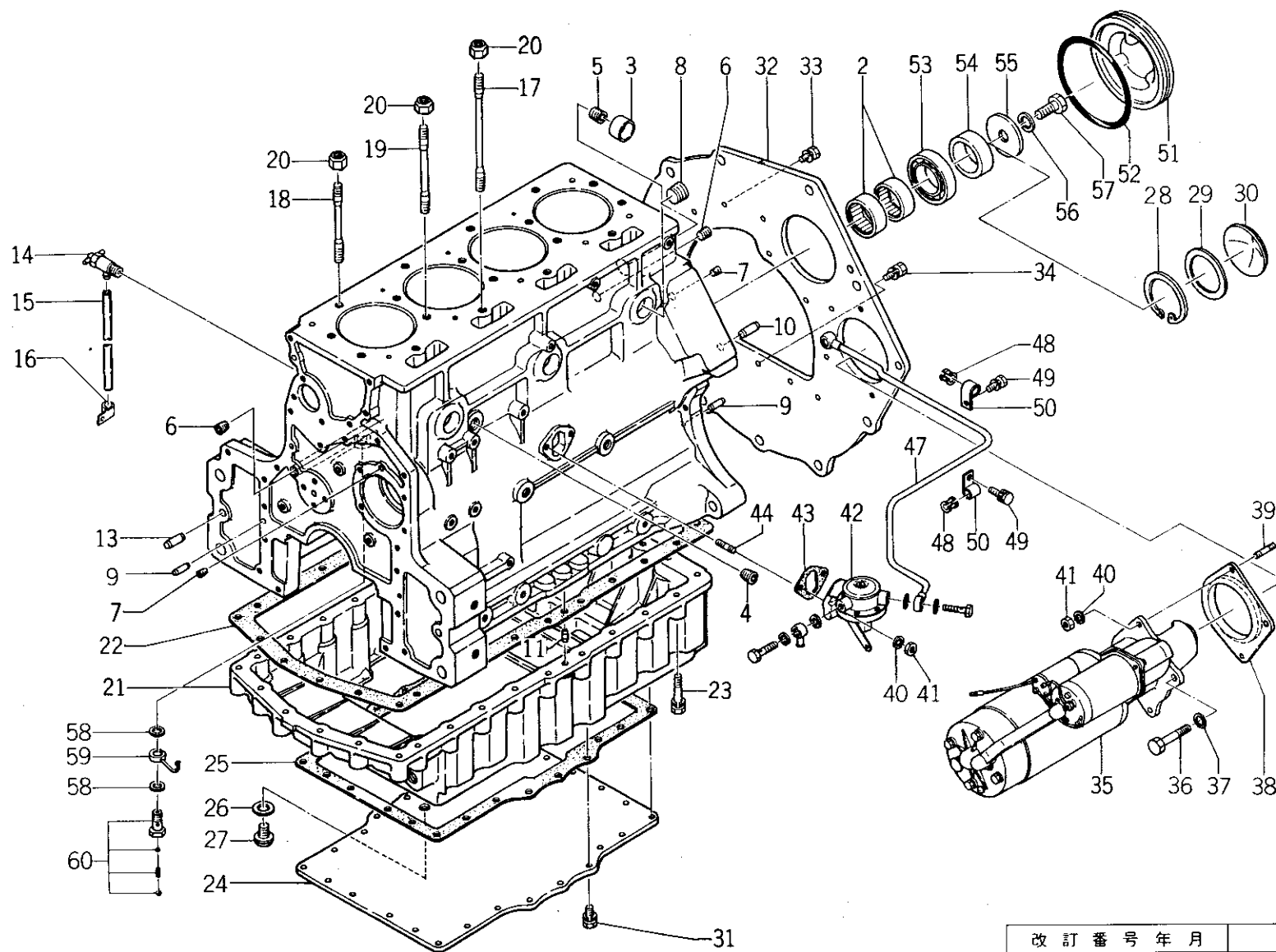

(2-5)

バインダー NO.
BINDER NO.
ISP3003

改訂番号年月	
SUPPLEMENT NO.	



02. シリンダブロック
CYLINDER BLOCK

管理コード

見出 番号 REF.NO.	コード番号 CODE NO.	部 品 名 称		個 数 Q'ty								注 文 単 位 Min.Q'ty	備 考 REMARKS
		PART	NAME	SE 7300	SE 7340	SE 7900	SE 7940	SE 8300	SE 8340	SF 1000 T	SF 1040 T		
1 ~ 13	110106250	シリンダブロック COMPL	CYLINDER BLOCK	1	1							1	~ EN 10020
1 ~ 13	110106252	シリンダブロック COMPL	CYLINDER BLOCK	1	1							1	EN 10021 ~ 110116312
		シリンダブロック COMPL (110106252) とシリンダブロック COMPL (110106251) は互換性あり											
1 ~ 13	110106601	シリンダブロック COMPL	CYLINDER BLOCK			1	1					1	110116661
		シリンダブロック COMPL (110106601) とシリンダブロック COMPL (110106600) は互換性あり											
1 ~ 13	110106220	シリンダブロック COMPL	CYLINDER BLOCK					1	1			1	~ EN 10046
1 ~ 13	110106222	シリンダブロック COMPL	CYLINDER BLOCK					1	1			1	EN 10047 ~ 110116292
		シリンダブロック COMPL (110106222) とシリンダブロック COMPL (110106221) は互換性あり											
1 ~ 13	110106411	シリンダブロック COMPL	CYLINDER BLOCK							1	1	1	110116531
		シリンダブロック COMPL (110106411) とシリンダブロック COMPL (110106410) は互換性あり											
2	042309002	ベアリング	BEARING	2	2	2	2	2	2	2	2	1	
3	064200035	シーリングキャップ	SEALING CAP	7	7	7	7	7	7	7	7	5	
4	198436090	プラグ	PLUG	1	1	1	1	1	1	1	1	5	
5	198436050	プラグ	PLUG	3	3	3	3	3	3	3	3	5	
6	198436060	プラグ	PLUG	2	2	2	2	2	2	2	2	5	
7	198436070	プラグ	PLUG	2	2	2	2	2	2	2	2	5	
8	198436080	プラグ	PLUG	1	1	1	1	1	1	1	1	5	
9	S 030500825	ノックピン	DOWEL PIN	4	4	4	4	4	4	4	4	5	
10	030509011	ノックピン	DOWEL PIN	2	2	2	2	2	2	2	2	5	
11	S 030501020	ノックピン	DOWEL PIN	2	2	2	2	2	2	2	2	5	
13	S 030501332	ノックピン	DOWEL PIN	2	2	2	2	2	2	2	2	5	(a)
14	198736051	コック	COCK	1	1			1	1			1	(b)
14	198736081	コック	COCK	1	1	1	1	1	1	1	1	1	(a)
15	068118280	ビニルチューブ	VINYL TUBE	1	1			1	1			5	(b)
15	S 068120450	ビニルチューブ	VINYL TUBE	1	1	1	1	1	1	1	1	5	(a)
16	S 199116130	クランプ	CLAMP	1	1			1	1			1	(b)
16	S 199116010	クランプ	CLAMP	1	1	1	1	1	1	1	1	1	
17	111136110	ヘッドボルト	HEAD BOLT	4	4	4	4	4	4	4	4	10	
18	111136020	ヘッドボルト	HEAD BOLT	4	4	4	4	4	4	4	4	10	
19	111136130	ヘッドボルト	HEAD BOLT	10	10	10	10	10	10	10	10	10	

バインダー NO.
BINDER NO.
ISP3003

(2-6)

改訂番号年月

SUPPLEMENT NO.



02. シリンダブロック CYLINDER BLOCK

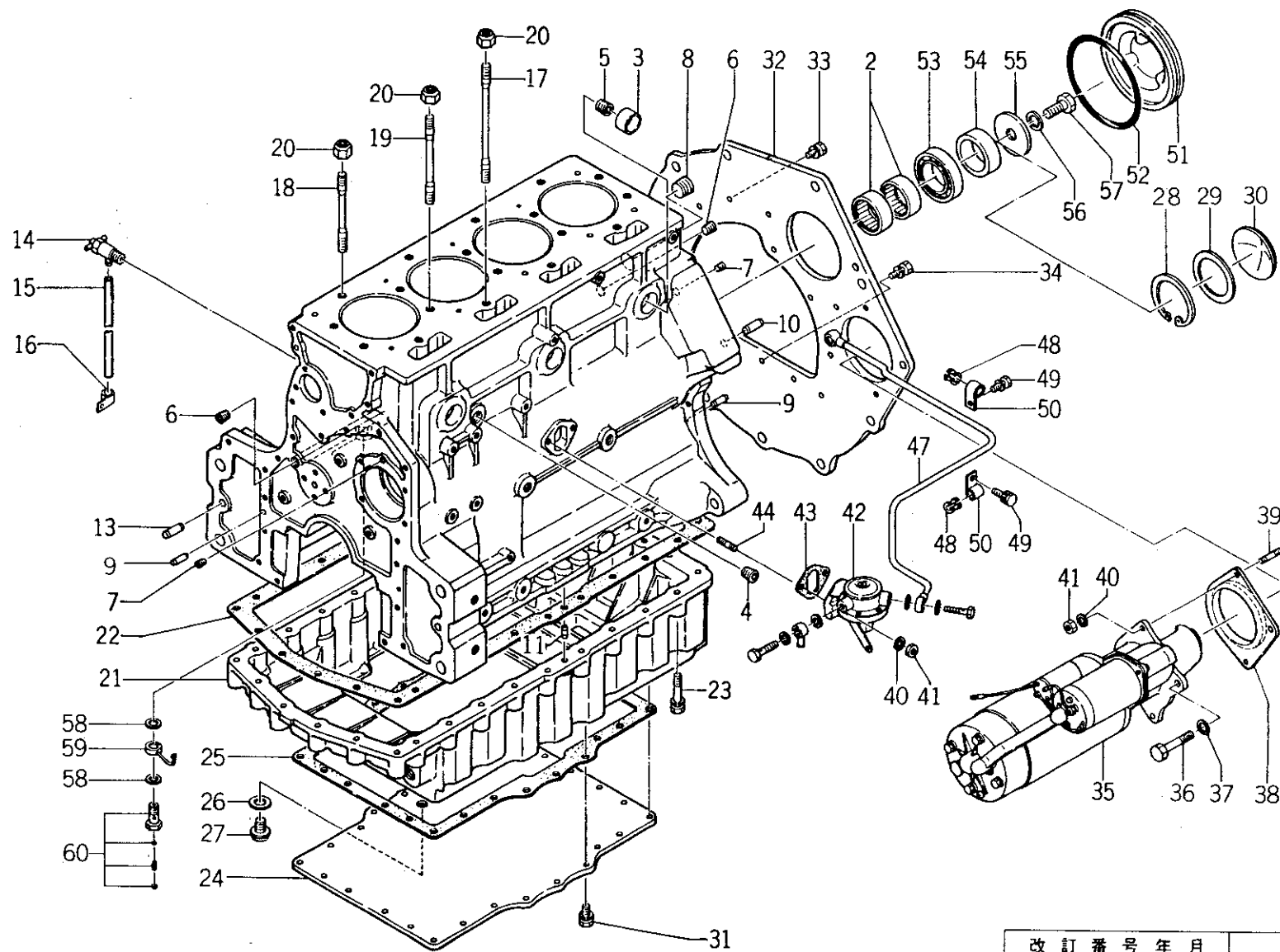

(2-7)

バインダー NO.
BINDER NO.
ISP3003

改訂番号年月	
SUPPLEMENT NO.	



02. シリンダブロック
CYLINDER BLOCK

管理コード

見 出 番 号 REF.NO.	コ ー ド 番 号 CODE NO.	部 品 名 称 PART NAME		個 数 Q'ty								注 文	備 考 REMARKS	
				SE 7300	SE 7340	SE 7900	SE 7940	SE 8300	SE 8340	SF 1000 T	SF 1040 T	単 位 Min.Q'ty		
20	S 199376010	ナット	NUT	18	18	18	18	18	18	18	18	10		
21	110716121	オイルパン	OIL PAN	1	1	1	1	1	1	1	1	1		
22	110996220	ガスケット	GASKET	1	1	1	1	1	1	1	1	1		
23	S 011301055	ボルト	BOLT	30	30	30	30	30	30	30	30	10		
24	110706430	プレート	PLATE	1	1	1	1	1	1	1	1	5		
25	110996260	ガスケット	GASKET	1	1	1	1	1	1	1	1	5		
26	025100016	シールワッシャ	SEAL WASHER	1	1	1	1	1	1	1	1	10		
27	064600016	プラグ	PLUG	1	1	1	1	1	1	1	1	5		
28	S 036500080	スナップリング	SNAP RING	1	1	1	1	1	1	1	1	5	(f)	
29	199216200	スペーサ	SPACER	1	1	1	1	1	1	1	1	5	(f)	
30	064109006	エキスパンションプラグ	EXPANSION PLUG	1	1	1	1	1	1	1	1	5	(f)	
31	S 011300820	ボルト	BOLT	26	26	26	26	26	26	26	26	10		
32	110366080	リヤプレート	PLATE	1	1	1	1	1	1			1	(c)	
32	110366140	リヤプレート	PLATE							1	1	1	(c)	
32	110366081	リヤプレート	PLATE	1	1	1	1	1	1	1	1	1	(d)	
33	S 011300820	ボルト	BOLT	11	11	11	11	11	11	11	11	10		
34	S 011300825	ボルト	BOLT	3	3	3	3	3	3	3	3	10		
35	185086121	スターティングモータ ASS'Y	STARTING MOTOR	1	1	1	1	1	1	1	1	1	(c)	
35	185086250	スターティングモータ ASS'Y	STARTING MOTOR	1	1	1	1	1	1	1	1	1	(d)	
36	S 010111235	ボルト	BOLT	1	1	1	1	1	1			10	(c)	
36	S 010111245	ボルト	BOLT							1	1	10	(c)	
36	S 011311230	ボルト	BOLT	2	2	2	2	2	2	2	2	10	(d)	
37	S 027100012	スプリングワッシャ	SPRING WASHER	1	1	1	1	1	1	1	1	10	(c)	
38	199216210	スペーサ	SPACER							1	1	10	(c)	
39	S 012210825	スタットボルト	STUD BOLT	2	2	2	2	2	2			10	(c)	
39	S 012210830	スタットボルト	STUD BOLT							2	2	10	(c)	
40	S 027100008	スプリングワッシャ	SPRING WASHER	4	4	4	4	4	4	4	4	10		
41	S 020100008	ナット	NUT	4	4	4	4	4	4	4	4	10		
42	130506030	フィードポンプ ASS'Y	FUEL FEED PUMP	1	1	1	1	1	1	1	1	1		
43	130996050	ガスケット	GASKET	1	1	1	1	1	1	1	1	5		

バインダー NO.
BINDER NO.

ISP3003

(2-8)

改訂番号年月
SUPPLEMENT NO.



02. シリンダブロック CYLINDER BLOCK

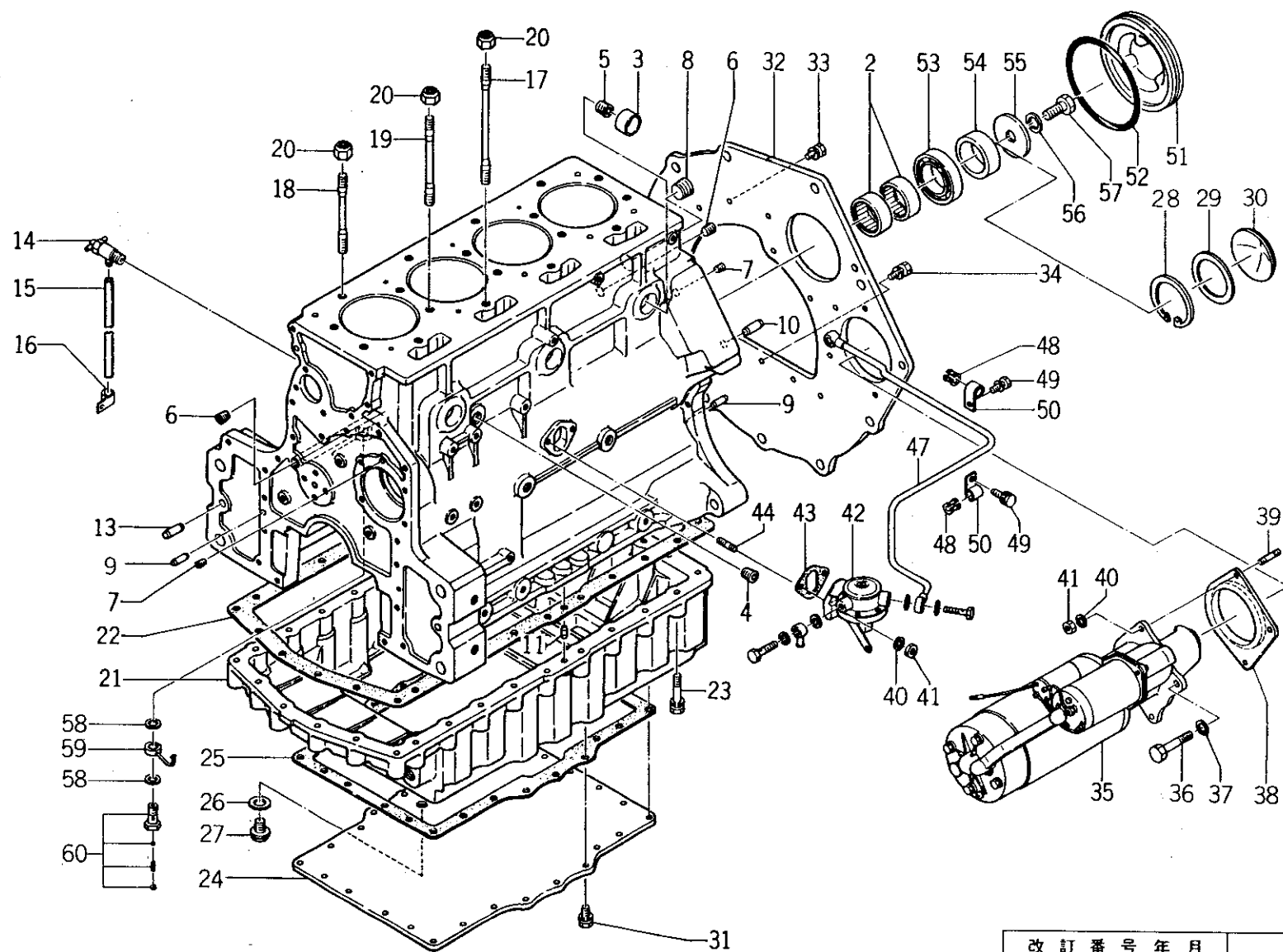

(2-9)

バインダー NO.
BINDER NO.
ISP3003

改訂番号年月
SUPPLEMENT NO.



02. シリンダブロック
CYLINDER BLOCK

管理コード

見 出 番 号 REF.NO.	コード番号 CODE NO.	部 品 名 称 PART NAME		個 数 Q'ty								注 文 単 位 Min.Q'ty	備 考 REMARKS
				SE 7300	SE 7340	SE 7900	SE 7940	SE 8300	SE 8340	SF 1000T	SF 1040T		
44	S012100830	スタッドボルト	STUD BOLT	2	2	2	2	2	2	2	2	10	
47	130556030	パイプ	PIPE	1	1	1	1	1	1	1	1	5	
48	198516390	ブッシュ	BUSH	3	3	3	3	3	3	3	3	10	
49	S011300812	ボルト	BOLT	3	3	3	3	3	3	3	3	10	
50	399110210	クランプ	CLAMP	3	3	3	3	3	3	3	3	5	
51	110366090	カバー	COVER	1	1	1	1	1	1	1	1	1	(e)
52	052301450	Oリング	O-RING	1	1	1	1	1	1	1	1	5	(e)
53	S040106010	ベアリング	BEARING	1	1	1	1	1	1	1	1	1	
54	199236240	カラー	COLLAR	1	1	1	1	1	1	1	1	1	(e)
54	199236460	カラー	COLLAR	1	1	1	1	1	1	1	1	1	(f)
55	S026109016	ワッシャ	WASHER	1	1	1	1	1	1	1	1	10	(e)
56	S027100016	スプリングワッシャ	SPRING WASHER	1	1	1	1	1	1	1	1	10	(e)
57	S010111635	ボルト	BOLT	1	1	1	1	1	1	1	1	10	(e)
58	054109025	ガスケット	GASKET							8	8	10	
59	140606270	ノズルパイプ COMPL	NOZZLE PIPE							4	4	1	
60	140036060	オイルジェット ASS'Y	OIL JET ASS'Y							4	4	1	
(a) { LER 1054 ~ 10020 LER 1104 ~ 10046													
(b) { LER 1054 10021 ~ LER 1104 10047 ~ R 1104 10001 ~ R 1104 T 10001 ~													
(c) { LER 1054 ~ 10258 LER 1104 ~ 10802 R 1104 ~ 10822 R 1104T ~ 10189													
(d) { LER 1054 10259 ~ LER 1104 10803 ~ R 1104 10823 ~ R 1104 T 10190 ~													
(e) { LER 1054 LER 1104 R 1104 R 1104T													
(f) { LER 1054 LER 1104 R 1104 R 1104T													

バインダー NO.
BINDER NO.

ISP3003

(2-10)

改訂番号年月

SUPPLEMENT NO.

No.2-1984年, 2月

No.2-FEBRUARY, 1984



03. クランクシャフト, ピストン
CRANKSHAFT, PISTON

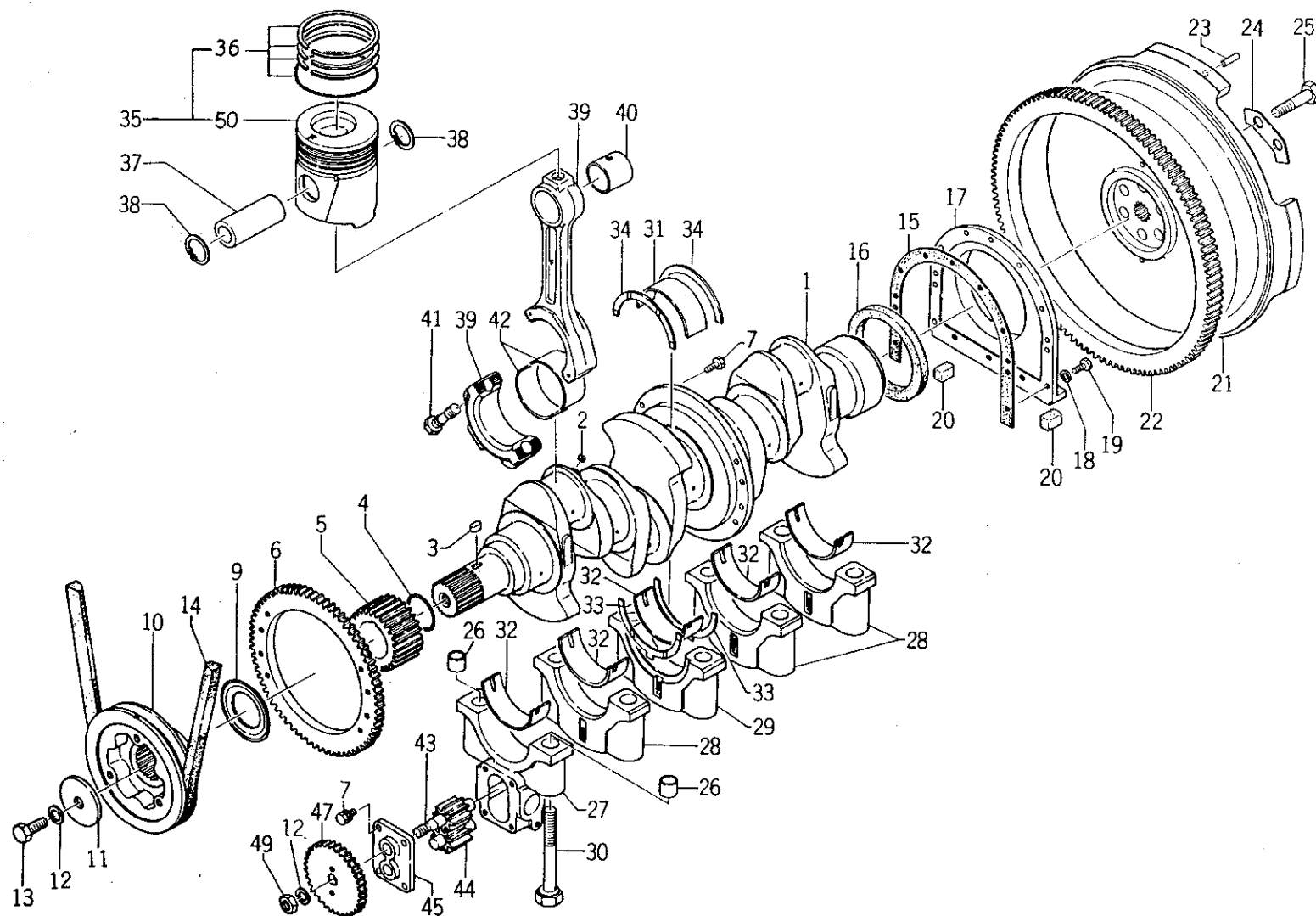

バインダー NO.
BINDER NO.
ISP3003

(2-11)

改訂番号年月	No.3-1984年, 8月
SUPPLEMENT NO.	No.3-AUGUST, 1984



03. クランクシャフト, ピストン
CRANKSHAFT, PISTON

管理コード

見 出 番 号 REF.NO.	コード番号 CODE NO.	部 品 名 称 PART NAME		個 数 Q'ty								注 文 単 位 Min.Q'ty	備 考 REMARKS
				SE 7300	SE 7340	SE 7900	SE 7940	SE 8300	SE 8340	SF 1000T	SF 1040T		
1~5	115256160	クランクシャフト	CRANKSHAFT	1	1	1	1	1	1	1	1	1	(a) (b)
2	198436070	プラグ	PLUG	4	4	4	4	4	4	4	4	5	
3	S034109004	キー	KEY	1	1	1	1	1	1	1	1	5	
4	S052300550	Oリング	O-RING	1	1	1	1	1	1	1	1	5	
5	115276120	クランクシャフトギヤ	GEAR	1	1	1	1	1	1	1	1	1	
6	115376070	リングギヤ	GEAR	1	1			1	1			1	
6	115376080	リングギヤ	GEAR	1	1	1	1	1	1	1	1	1	
7	S011310820	ボルト	BOLT	12	12	12	12	12	12	12	12	10	
9	115416070	オイルスリンガ	OIL SLINGER	1	1	1	1	1	1	1	1	1	
10	115396121	クランクシャフトプーリ	CRANKSHAFT PULLEY	1	1	1	1	1	1	1	1	1	
11	S026109016	ワッシャ	WASHER	1	1	1	1	1	1	1	1	10	(c) (d)
12	S027100016	スプリングワッシャ	SPRING WASHER	2	2	2	2	2	2	2	2	10	
13	S010211635	ボルト	BOLT	1	1	1	1	1	1	1	1	10	
14	080109026	Vベルト	V-BELT	1	1	1	1	1	1	1	1	1	
15	110996250	ガスケット	GASKET	1	1	1	1	1	1	1	1	5	
16	S050209034	オイルシール	OIL SEAL	1	1	1	1	1	1	1	1	1	
17	110366100	ハウジング	HOUSING	1	1	1	1	1	1	1	1	1	
19	S011300820	ボルト	BOLT	9	9	9	9	9	9	9	9	10	
20	198116050	ゴム	RUBBER	2	2	2	2	2	2	2	2	5	
21~23	115356160	フライホイール COMPL	FLY WHEEL COMPL	1	1	1	1	1	1			1	
21~23	115356161	フライホイール COMPL	FLY WHEEL COMPL	1	1	1	1	1	1			1	(d)
21~23	115356250	フライホイール COMPL	FLY WHEEL COMPL							1	1	1	(c)
21~23	115356251	フライホイール COMPL	FLY WHEEL COMPL							1	1	1	(d)
22	115376110	リングギヤ	RING GEAR	1	1	1	1	1	1	1	1	1	(c)
22	115376111	リングギヤ	RING GEAR	1	1	1	1	1	1	1	1	1	(d)
23	S030501020	ノックピン	DOWEL PIN	2	2	2	2	2	2	2	2	5	
24	115186030	ロックワッシャ	LOCK WASHER	3	3	3	3	3	3	3	3	10	
25	010109115	ボルト	BOLT	6	6	6	6	6	6	6	6	10	
26	030509010	ノックカン	DOWEL PIPE	10	10	10	10	10	10	10	10	10	

バインダー NO.
BINDER NO.

ISP3003

改訂番号年月 No.7-1986年, 8月

SUPPLEMENT NO. No.7-AUGUST, 1986



03. クランクシャフト, ピストン
CRANKSHAFT, PISTON

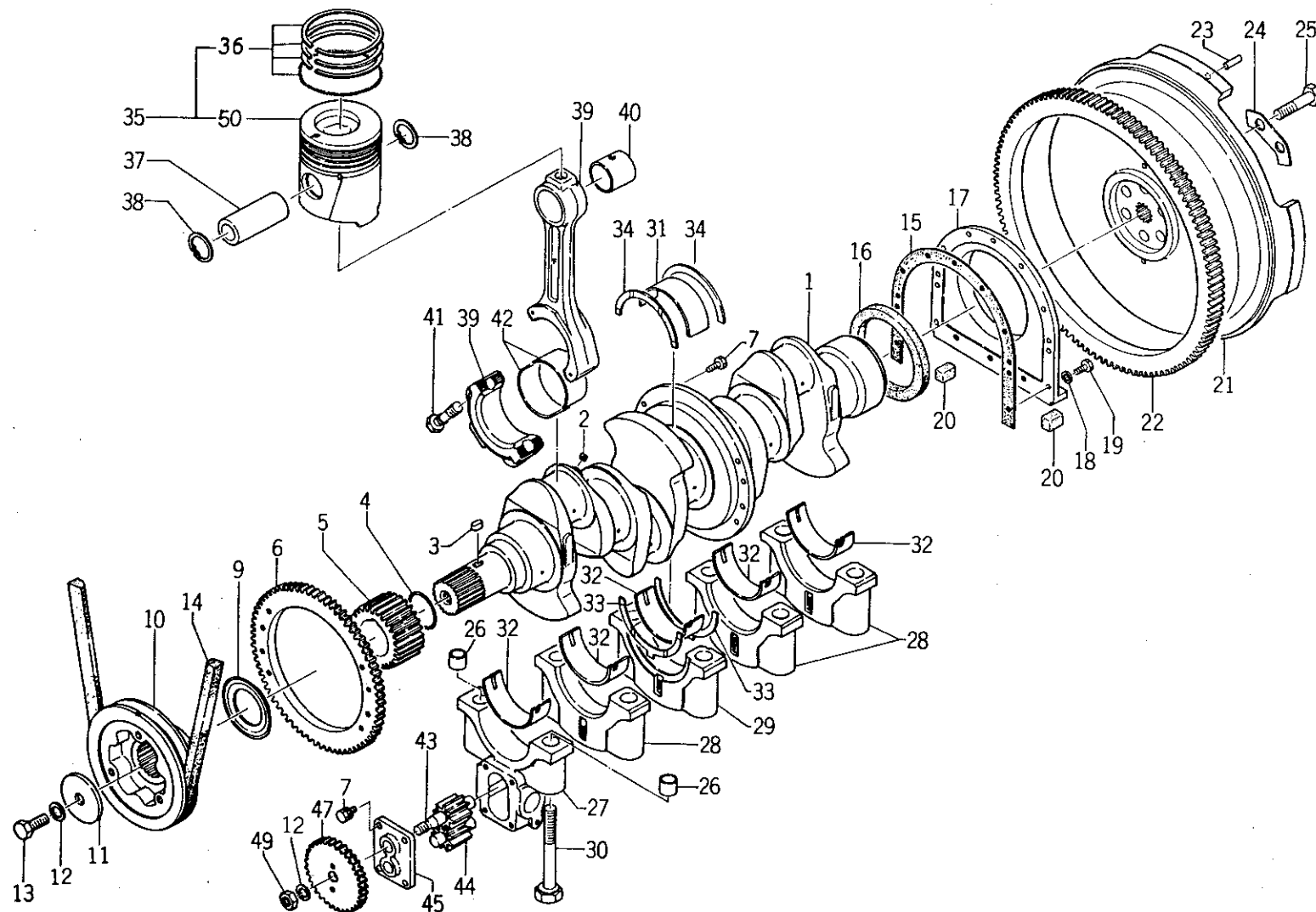

バインダー NO.
BINDER NO.
ISP3003

(2 - 13)

改訂番号年月	No.3-1984年, 8月
SUPPLEMENT NO.	No.3-AUGUST, 1984



03. クランクシャフト, ピストン
CRANKSHAFT, PISTON

管理コード

見 出 番 号 REF.NO.	コード番号 CODE NO.	部 品 名 称 PART NAME		個 数 Q'ty								注 文 単 位 Min.Q'ty	備 考 REMARKS
				SE 7300	SE 7340	SE 7900	SE 7940	SE 8300	SE 8340	SF 1000T	SF 1040T		
27	※ ※ ※	ベアリングキャップ	BEARING CAP	1	1	1	1	1	1	1	1		
28	※ ※ ※	ベアリングキャップ	BEARING CAP	3	3	3	3	3	3	3	3		
29	※ ※ ※	ベアリングキャップ	BEARING CAP	1	1	1	1	1	1	1	1		
30	010109114	ボルト	BOLT	10	10	10	10	10	10	10	10	10	
31	198516370	メタル; S.T.D	METAL; S.T.D	5	5	5	5	5	5	5	5	1	
31	198516800	メタル; U.S 0.25	METAL; U.S 0.25	5	5	5	5	5	5	5	5	1	
31	198516810	メタル; U.S 0.5	METAL; U.S 0.5	5	5	5	5	5	5	5	5	1	
32	198516380	メタル; S.T.D	METAL; S.T.D	5	5	5	5	5	5	5	5	1	
32	198516820	メタル; U.S 0.25	METAL; U.S 0.25	5	5	5	5	5	5	5	5	1	
32	198516830	メタル; U.S 0.5	METAL; U.S 0.5	5	5	5	5	5	5	5	5	1	
33	199266090	スラストワッシャ	THRUST WASHER	2	2	2	2	2	2	2	2	1	
34	199266080	スラストワッシャ	THRUST WASHER	2	2	2	2	2	2	2	2	1	
35	115016550	ピストン KIT; S.T.D	PISTON KIT; S.T.D	4	4							1	
35	115016420	ピストン KIT; S.T.D	PISTON KIT; S.T.D			4	4	4	4			1	
35	115016410	ピストン KIT; S.T.D	PISTON KIT; S.T.D							4	4	1	
35	115016554	ピストン KIT; O.S 0.5	PISTON KIT; O.S 0.5	4	4							1	
35	115016424	ピストン KIT; O.S 0.5	PISTON KIT; O.S 0.5			4	4	4	4			1	
35	115016414	ピストン KIT; O.S 0.5	PISTON KIT; O.S 0.5							4	4	1	
35	115016557	ピストン KIT; O.S 1.0	PISTON KIT; O.S 1.0	4	4							1	
35	115016427	ピストン KIT; O.S 1.0	PISTON KIT; O.S 1.0			4	4	4	4			1	
35	115016417	ピストン KIT; O.S 1.0	PISTON KIT; O.S 1.0							4	4	1	
36	115106510	リングSET; S.T.D	RING SET; S.T.D	4	4							1	
36	115106480	リングSET; S.T.D	RING SET; S.T.D			4	4	4	4			1	
36	115106970	リングSET; S.T.D	RING SET; S.T.D							4	4	1	
36	115106520	リングSET; O.S 0.5	RING SET; O.S 0.5	4	4							1	
36	115106490	リングSET; O.S 0.5	RING SET; O.S 0.5			4	4	4	4			1	
36	115106980	リングSET; O.S 0.5	RING SET; O.S 0.5							4	4	1	
36	115106530	リングSET; O.S 1.0	RING SET; O.S 1.0	4	4							1	
36	115106500	リングSET; O.S 1.0	RING SET; O.S 1.0			4	4	4	4			1	
36	115106990	リングSET; O.S 1.0	RING SET; O.S 1.0							4	4	1	

バインダー NO.

BINDER NO.

ISP3003

(2 - 14)

改訂番号年月

SUPPLEMENT NO.

No.3 - 1984年, 8月

No.3 - AUGUST, 1984



03. クランクシャフト, ピストン
CRANKSHAFT, PISTON

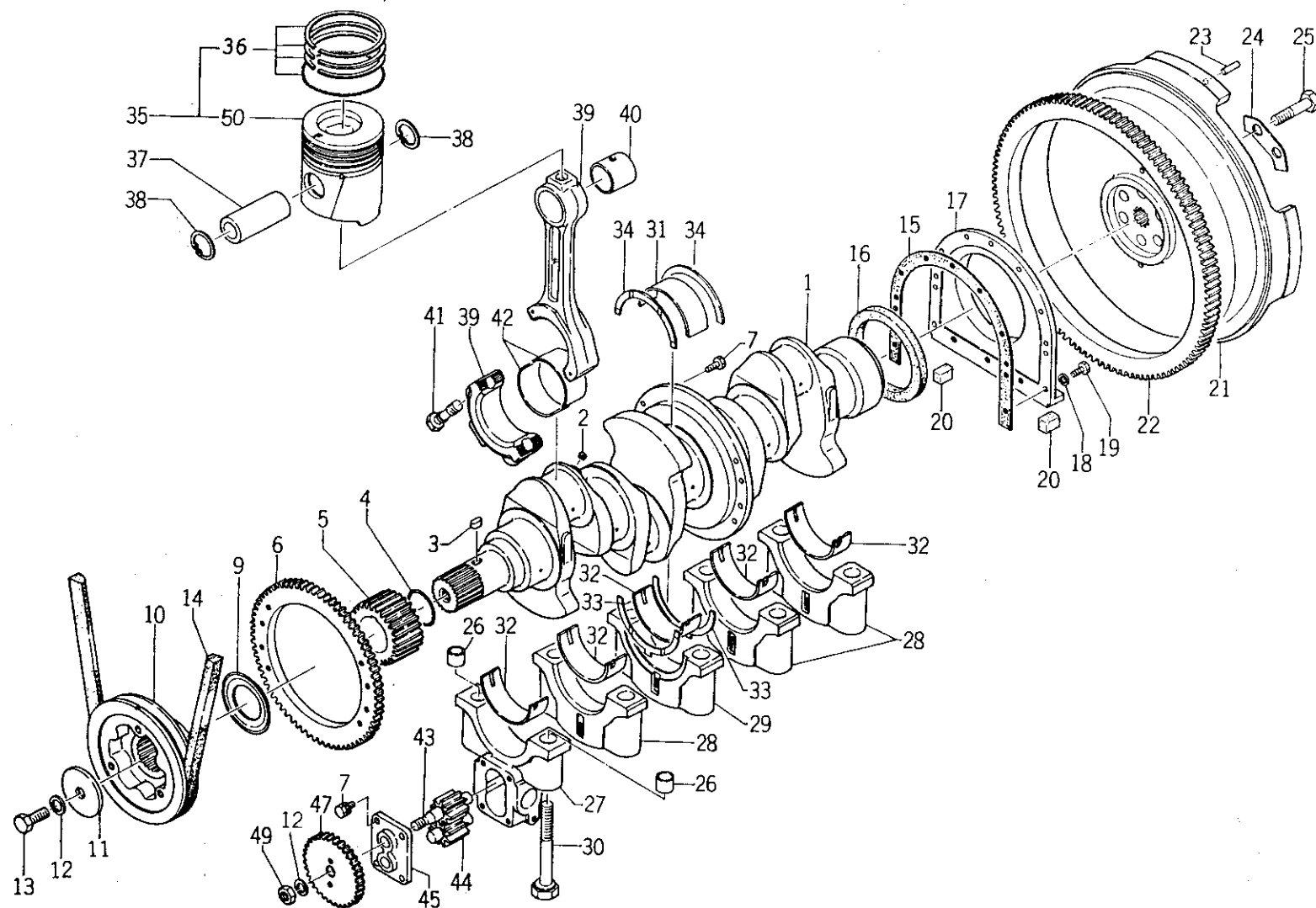

バインダー NO.
BINDER NO.
ISP3003

(2-15)

改訂番号年月	No.3-1984年, 8月
SUPPLEMENT NO.	No.3-AUGUST, 1984



03. クランクシャフト, ピストン
CRANKSHAFT, PISTON

管理コード

見 出 番 号 REF.NO.	コード番号 CODE NO.	部 品 名 称 PART NAME		個 数 Q'ty								注 文	備 考 REMARKS	
				SE 7300	SE 7340	SE 7900	SE 7940	SE 8300	SE 8340	SF 1000T	SF 1040T	単 位 Min.Q'ty		
37	115326120	ピストンピン	PISTON PIN	4	4								1	
37	115326110	ピストンピン	PISTON PIN			4	4	4	4	4	4	4	1	
38	036500040	スナップリング	SNAP RING	8	8	8	8	8	8	8	8	8	10	
39~41	115026100	コネクティングロッド	CONNECTING ROD	4	4	4	4	4	4	4	4	4	1	
40	198516560	ブッシュ	BUSH	4	4	4	4	4	4	4	4	4	10	
41	115176090	ボルト	BOLT	8	8	8	8	8	8	8	8	8	10	
42	198516360	メタル; S.T.D	METAL; S.T.D	8	8	8	8	8	8	8	8	8	1	
42	198516840	メタル; U.S 0.25	METAL; U.S 0.25	8	8	8	8	8	8	8	8	8	1	
42	198516850	メタル; U.S 0.5	METAL; U.S 0.5	8	8	8	8	8	8	8	8	8	1	
43	140126090	オイルポンプギヤ	OIL PUMP GEAR	1	1	1	1	1	1	1	1	1	1	
44	140126100	オイルポンプギヤ	OIL PUMP GEAR	1	1	1	1	1	1	1	1	1	1	
45	140136040	カバー	COVER	1	1	1	1	1	1	1	1	1	1	
47	140126110	オイルポンプギヤ	GEAR	1	1	1	1	1	1	1	1	1	1	
49	020410016	ナット	NUT	1	1	1	1	1	1	1	1	1	10	
50	115316532	ピストン; S.T.D	PISTON; S.T.D	4	4								1	
50	115316522	ピストン; S.T.D	PISTON; S.T.D			4	4	4	4				1	
50	115317121	ピストン; S.T.D	PISTON; S.T.D							4	4		1	
50	115316832	ピストン; O.S 0.5	PISTON; O.S 0.5	4	4								1	
50	115316812	ピストン; O.S 0.5	PISTON; O.S 0.5			4	4	4	4				1	
50	115317191	ピストン; O.S 0.5	PISTON; O.S 0.5							4	4		1	
50	115316842	ピストン; O.S 1.0	PISTON; O.S 1.0	4	4								1	
50	115316822	ピストン; O.S 1.0	PISTON; O.S 1.0			4	4	4	4				1	
50	115317201	ピストン; O.S 1.0	PISTON; O.S 1.0							4	4		1	
(a) { LER1054 ~10054 LER1104 ~10112														
(b) { LER1054 10055~ LER1104 10113~ R1104 10001~ R1104T 10001~														
(c) { LER1054 ~10258 LER1104 ~10802 R1104 ~10822 R1104T ~10189														
(d) { LER1054 10259~ LER1104 10803~ R1104 10823~ R1104T 10190~														

バインダー NO.
BINDER NO.

ISP3003

(2 - 16)

改訂番号年月
SUPPLEMENT NO. No.3 - 1984年, 8月
No.3 - AUGUST, 1984



04. シリンダヘッド CYLINDER HEAD

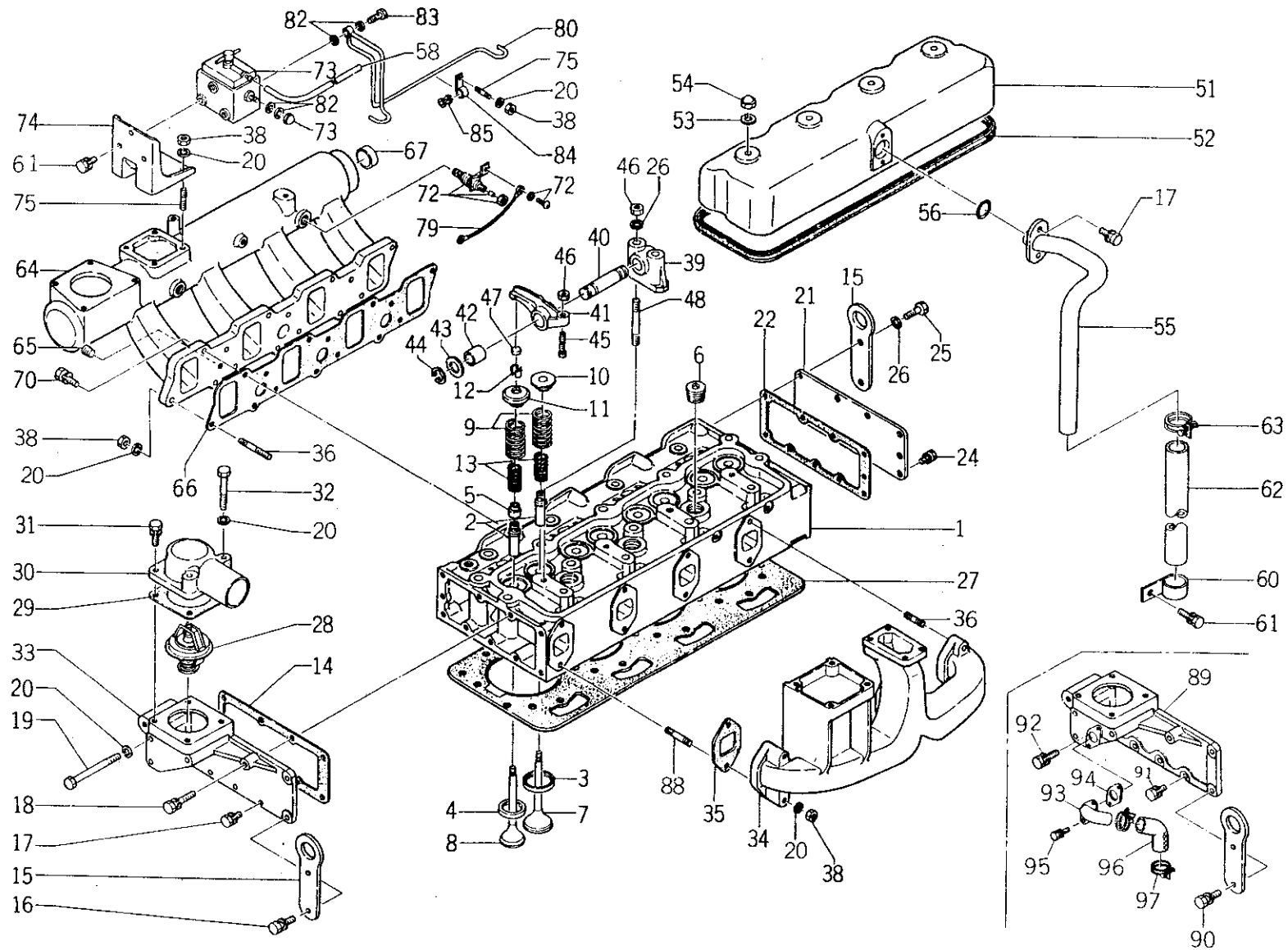

バインダー NO.
BINDER NO.
ISP3003

改訂番号年月	
SUPPLEMENT NO.	



04. シリンダヘッド
CYLINDER HEAD

管理コード

見出 番号 REF.NO	コード番号 CODE NO.	部 品 名 称		個 数 Q'ty								注 文 単 位 Min.Q'ty	備 考 REMARKS
		PART	NAME	SE 7300	SE 7340	SE 7900	SE 7940	SE 8300	SE 8340	SF 1000T	SF 1040T		
1~13	111016230	シリンダヘッド ASS'Y	CYLINDER HEAD ASS'Y	1	1							1	11116272
1~13	111016220	シリンダヘッド ASS'Y	CYLINDER HEAD ASS'Y			1	1	1	1			1	11116272
1~13	111016330	シリンダヘッド ASS'Y	CYLINDER HEAD ASS'Y							1	1	1	11116470
1~6	111106220	シリンダヘッド COMPL	CYLINDER HEAD COMPL	1	1							1	
1~6	111106210	シリンダヘッド COMPL	CYLINDER HEAD COMPL			1	1	1	1			1	
1~6	111106340	シリンダヘッド COMPL	CYLINDER HEAD COMPL							1	1	1	
2	110146020	バルブガイド	VALVE GUIDE	8	8	8	8	8	8	8	8	10	
3	110136030	バルブシート; IN	VALVE SEAT; IN	4	4							1	
3	110136010	バルブシート; IN	VALVE SEAT; IN			4	4	4	4			1	
3	110136090	バルブシート; IN	VALVE SEAT; IN							4	4	1	
4	110136040	バルブシート; EX	VALVE SEAT; EX	4	4							1	
4	110136020	バルブシート; EX	VALVE SEAT; EX			4	4	4	4	4	4	1	
5	120406030	バルブガイドシール	VALVE GUIDE SEAL	8	8	8	8	8	8	4	4	1	SF 1000T EXのみ装着
6	198436080	プラグ	PLUG	3	3	3	3	3	3	3	3	1	(a)
6	064200035	シーリングキャップ	SEALING CAP	3	3	3	3	3	3	3	3	10	(b)
7	120166130	インテイクバルブ	INTAKE VALVE	4	4							2	
7	120166120	インテイクバルブ	INTAKE VALVE			4	4	4	4			2	
7	120166180	インテイクバルブ	INTAKE VALVE							4	4	2	
8	120176130	エキゾストバルブ	EXHAUST VALVE	4	4							2	
8	120176120	エキゾストバルブ	EXHAUST VALVE			4	4	4	4			2	
8	120176121	エキゾストバルブ	EXHAUST VALVE			4	4	4	4			2	供給時期
8	120176180	エキゾストバルブ	EXHAUST VALVE							4	4	2	1987年2月
8	120176181	エキゾストバルブ	EXHAUST VALVE							4	4	2	供給時期
9	198216280	スプリング	SPRING	8	8	8	8	8	8	8	8	10	1987年2月
10	120186060	リテーナ	REATINER	4	4	4	4	4	4	4	4	2	
11	120206010	バルブローテータ	VALVE ROTATOR	4	4	4	4	4	4	4	4	2	
12	120226050	コッタ	COTTER	16	16	16	16	16	16	16	16	10	
13	198216440	スプリング	SPRING	8	8	8	8	8	8	8	8	10	
14	145996090	ガスケット	GASKET	1	1	1	1	1	1	1	1	1	
15	195816070	ハンガ	HANGER	2	2	2	2	2	2	2	2	1	

バインダー NO.
BINDER NO.

ISP3003

(2 - 18)

改訂番号年月

No.7 - 1986年, 8月

SUPPLEMENT NO.

No.7 - AUGUST, 1986



04. シリンダヘッド
CYLINDER HEAD

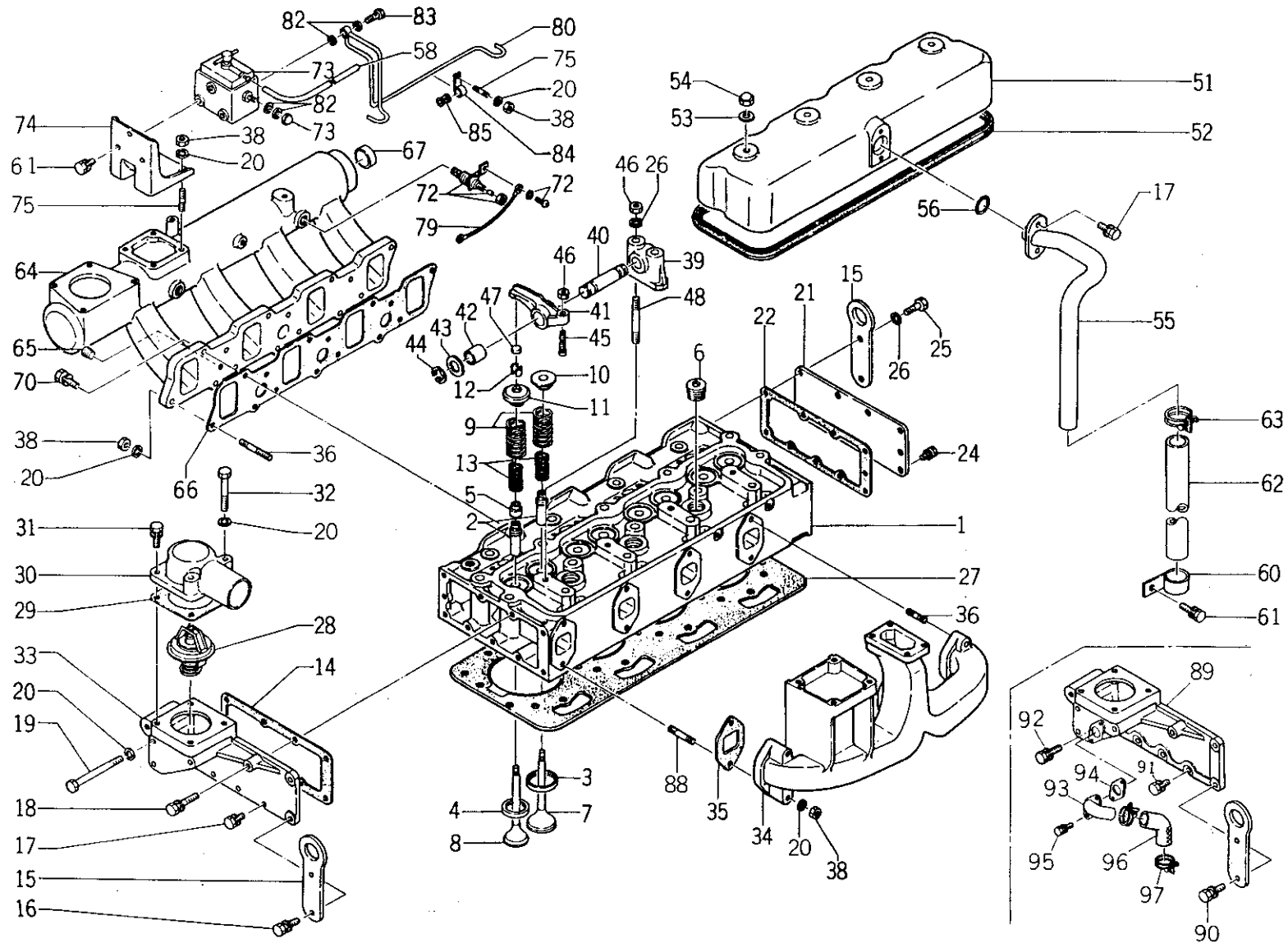

バインダー NO.
BINDER NO.
ISP3003.

改訂番号年月	
SUPPLEMENT NO.	



04. シリンダヘッド
CYLINDER HEAD

管理コード

見出 番号 REF.NO.	コード番号 CODE NO.	部 品 名 称		個 数 Q'ty								注 文 単 位 Min.Q'ty	備 考 REMARKS
		PART	NAME	SE 7300	SE 7340	SE 7900	SE 7940	SE 8300	SE 8340	SF 1000T	SF 1040T		
16	S011311035	ボルト	BOLT	2	2	2	2	2	2	2	2	10	(c)
17	S011300820	ボルト	BOLT	6	6	6	6	6	6	6	6	10	(c)
18	S011310845	ボルト	BOLT	1	1	1	1	1	1	1	1	10	
19	S010110800	ボルト	BOLT	3	3	3	3	3	3	3	3	10	
20	S027100008	スプリングワッシャ	SPRING WASHER	20	20	20	20	20	20	20	20	10	
21	111396010	リヤカバー	COVER	1	1	1	1	1	1	1	1	1	
22	111996130	ガスケット	GASKET	1	1	1	1	1	1	1	1	1	
24	S011300816	ボルト	BOLT	8	8	8	8	8	8	8	8	10	
25	S010111030	ボルト	BOLT	2	2	2	2	2	2	2	2	10	
26	S027100010	スプリングワッシャ	SPRING WASHER	6	6	6	6	6	6	6	6	10	
27	111146300	ヘッドガスケット	HEAD GASKET	1	1							1	
27	111146250	ヘッドガスケット	HEAD GASKET			1	1	1	1	1	1	1	
28	145206040	サーモスタット	THERMOSTAT	1	1	1	1	1	1	1	1	1	
29	145996100	ガスケット	GASKET	1	1	1	1	1	1	1	1	1	
30	145226050	サーモスタットカバー	THERMOSTAT COVER	1	1	1	1	1	1	1	1	1	
31	S011300830	ボルト	BOLT	2	2	2	2	2	2	2	2	10	
32	S010110865	ボルト	BOLT	2	2	2	2	2	2	2	2	10	
33	145216011	サーモスタットケース	THERMOSTAT CASE	1	1	1	1	1	1	1	1	1	(c)
34	135616041	エキゾストマニホルド	EXHAUST MANIFOLD	1	1	1	1	1	1			1	
34	135616100	エキゾストマニホルド	EXHAUST MANIFOLD							1	1	1	
35	135996120	ガスケット	GASKET	4	4	4	4	4	4	4	4	5	
36	S012110835	スタッドボルト	STUD BOLT	6	6	6	6	6	6	6	6	10	
38	S020100008	ナット	NUT	15	15	15	15	15	15	15	15	10	
39~46	120036080	ロッカーアーム ASS'Y	ROCKER ARM ASS'Y	4	4	4	4	4	4	4	4	1	
39~40	120306060	シャフト COMPL	SHAFT COMPL	4	4	4	4	4	4	4	4	1	
41~42	120356040	ロッカーアーム COMPL	ROCKER ARM COMPL	8	8	8	8	8	8	8	8	1	
42	198516340	ブッシュ	BUSH	8	8	8	8	8	8	8	8	10	
43	199346060	ワッシャ	WASHER	8	8	8	8	8	8	8	8	10	
44	036800015	スナップリング	SNAP RING	8	8	8	8	8	8	8	8	10	
45	199486110	アジャストスクリュ	SCREW	8	8	8	8	8	8	8	8	10	

バインダー NO.
BINDER NO.

ISP3003

(2 - 20)

改訂番号 年 月
SUPPLEMENT NO. No. 7 - 1986年, 8月
No. 7 - AUGUST, 1986



04. シリンダヘッド CYLINDER HEAD

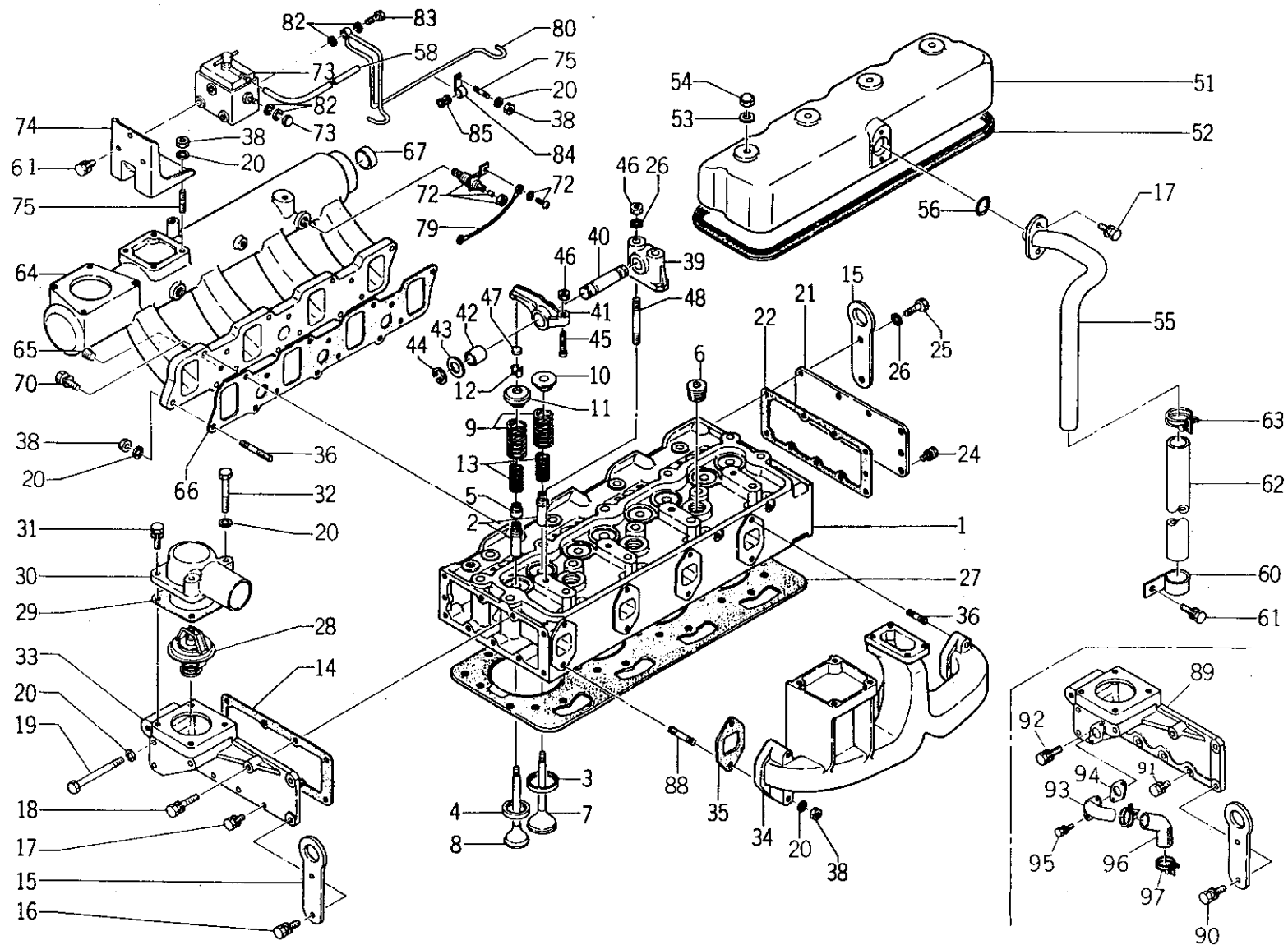

バインダー NO.
BINDER NO.
ISP3003.

改訂番号年月	
SUPPLEMENT NO.	



04. シリンダヘッド
CYLINDER HEAD

管理コード

見出 番号 REF.NO.	コード番号 CODE NO.	部 品 名 称		個 数 Q'ty								注 文 単 位 Min.Q'ty	備 考 REMARKS
		PART	NAME	SE 7300	SE 7340	SE 7900	SE 7940	SE 8300	SE 8340	SF 1000T	SF 1040T		
46	S020200010	ナット	NUT	12	12	12	12	12	12	12	12	10	供給時期 1987年2月
47	120216010	キャップ	CAP	8	8	8	8	8	8	8	8	10	
48	199416020	スタッドボルト	STUD BOLT	4	4	4	4	4	4	4	4	5	
51	111216111	ヘッドカバー	HEAD COVER	1	1	1	1	1	1	1	1	1	
52	111996100	ガスケット	GASKET	1	1	1	1	1	1	1	1	1	
53	198996070	ガスケット	GASKET	4	4	4	4	4	4	4	4	5	
53	198996071	ガスケット	GASKET	4	4	4	4	4	4	4	4	5	
54	024500010	ナット	NUT	4	4	4	4	4	4	4	4	10	
55	110506020	ブリーザパイプ COMPL	PIPE COMPL	1	1	1	1	1	1			1	
55	110506040	ブリーザパイプ COMPL	PIPE COMPL							1	1	1	
56	052300250	Oリング	O-RING	1	1	1	1	1	1	1	1	5	
57	S068209053	ゴムパイプ	RUBBER HOSE	1	1	1	1	1	1	1	1	1	
60	199116200	クランプ	CLAMP	1	1	1	1	1	1	1	1	1	
61	S011300812	ボルト	BOLT	1	1	1	1	1	1	1	1	10	
62	135566100	ブリーザパイプ	RUBBER HOSE	1	1	1	1	1	1	1	1	1	
63	198756080	ホースバンド	HOSE BAND	1	1	1	1	1	1	1	1	5	
64	135596061	インレットマニホルド	INLET MANIFOLD	1	1	1	1	1	1			1	
64	135596180	インレットマニホルド	INLET MANIFOLD							1	1	1	
65	198436060	テーパネジプラグ	PLUG	1	1	1	1	1	1	1	1	5	
66	135996110	ガスケット	GASKET	1	1	1	1	1	1	1	1	5	
67	064200035	シーリングキャップ	SEALING CAP	1	1	1	1	1	1	1	1	1	
70	S011300830	ボルト	BOLT	12	12	12	12	12	12	12	12	10	
72	185386010	サーモスタート	THERMO START	2	2	2	2	2	2	2	2	1	
73	160016010	フュエルタンク ASS'Y	FUEL TANK ASS'Y	1	1	1	1	1	1	1	1	1	
74	160056010	タンクササエ	TANK SUPPORT	1	1	1	1	1	1	1	1	1	
75	S012100812	スタッドボルト	STUD BOLT	5	5	5	5	5	5	5	5	5	
78	S011300812	ボルト	BOLT	3	3	3	3	3	3	3	3	10	
79	185606160	ワイヤハーネス	WIRE HARNESS	1	1	1	1	1	1	1	1	1	
80	130556040	パイプ	PIPE	1	1	1	1	1	1	1	1	1	
82	054109023	ガスケット	GASKET	4	4	4	4	4	4	4	4	5	

バインダー NO.
BINDER NO.

ISP3003

改訂番号年月

No.7-1986年, 8月

SUPPLEMENT NO.

No.7-AUGUST, 1986



04. シリンダヘッド CYLINDER HEAD

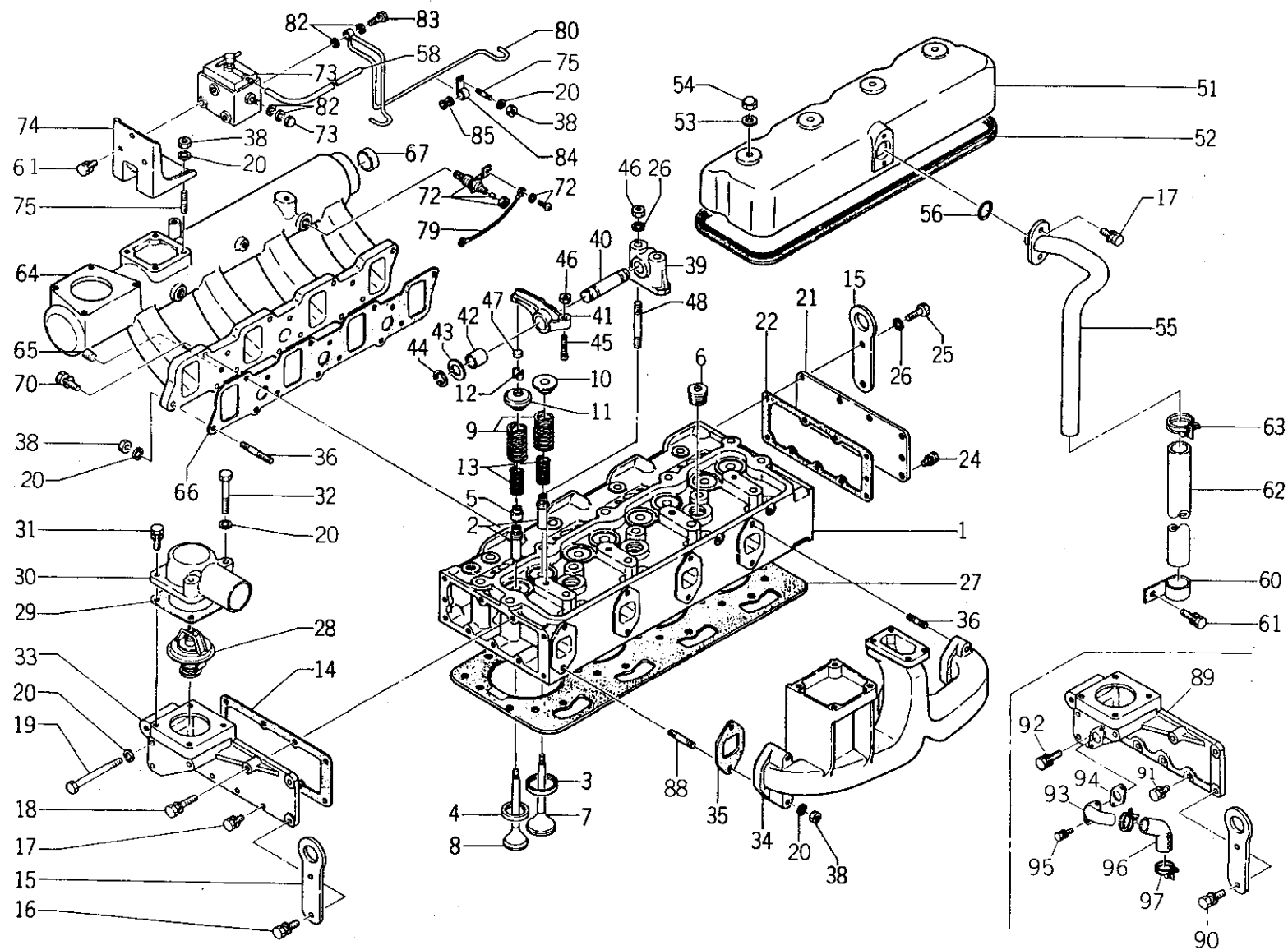

バインダー NO.
BINDER NO.
ISP3003.

改訂番号年月	
SUPPLEMENT NO.	



04. シリンダヘッド
CYLINDER HEAD

管理コード

見出 番号 REF.NO.	コード番号 CODE NO.	部 品 名 称		個 数 Q'ty								注 文	備 考 REMARKS
		PART	NAME	SE 7300	SE 7340	SE 7900	SE 7940	SE 8300	SE 8340	SF 1000T	SF 1040T	単 位 Min.Q'ty	
83	298481540	アイボルト	BOLT	1	1	1	1	1	1	1	1	10	
84	399110210	クランプ	CLAMP	1	1	1	1	1	1	1	1	1	
85	198516390	ブッシュ	BUSH	1	1	1	1	1	1	1	1	1	
88	012110850	スタッドボルト	STUD BOLT	4	4	4	4	4	4	4	4	10	
89	145216090	サーモスタットケース	THERMOSTAT CASE	1	1	1	1	1	1	1	1	1	(d)
90	S011311040	ボルト	BOLT	2	2	2	2	2	2	2	2	10	(d)
91	S011300820	ボルト	BOLT	3	3	3	3	3	3	3	3	10	(d)
92	S011300825	ボルト	BOLT	1	1	1	1	1	1	1	1	10	(d)
93	145226130	バイパスパイプ	PIPE	1	1	1	1	1	1	1	1	1	(d)
94	145996230	ガスケット	GASKET	1	1	1	1	1	1	1	1	1	(d)
95	S011140625	ボルト	BOLT	2	2	2	2	2	2	2	2	10	(d)
96	145536150	バイパスホース	RUBBER HOSE	1	1	1	1	1	1	1	1	1	(d)
97	198756080	ホースバンド	HOSE BAND	2	2	2	2	2	2	2	2	5	(d)
(a) { LER1054 ~10238 LER1104 ~10504 R1104 R1104T		(b) { LER1054 10239~ LER1104 10505~ R1104 10001~ R1104T 10001~		(c) { LER1054 ~10258 LER1104 ~10859 R1104 ~10881 R1104T ~10231		(d) { LER1054 10259~ LER1104 10860~ R1104 10882~ R1104T 10232~							

バインダー NO.
BINDER NO.

ISP3003

(2 - 24)

改訂番号年月

No.7 - 1986年, 8月

SUPPLEMENT NO.

No.7 - AUGUST, 1986



05. ターボチャージャ系統
TURBO CHARGER SYSTEM

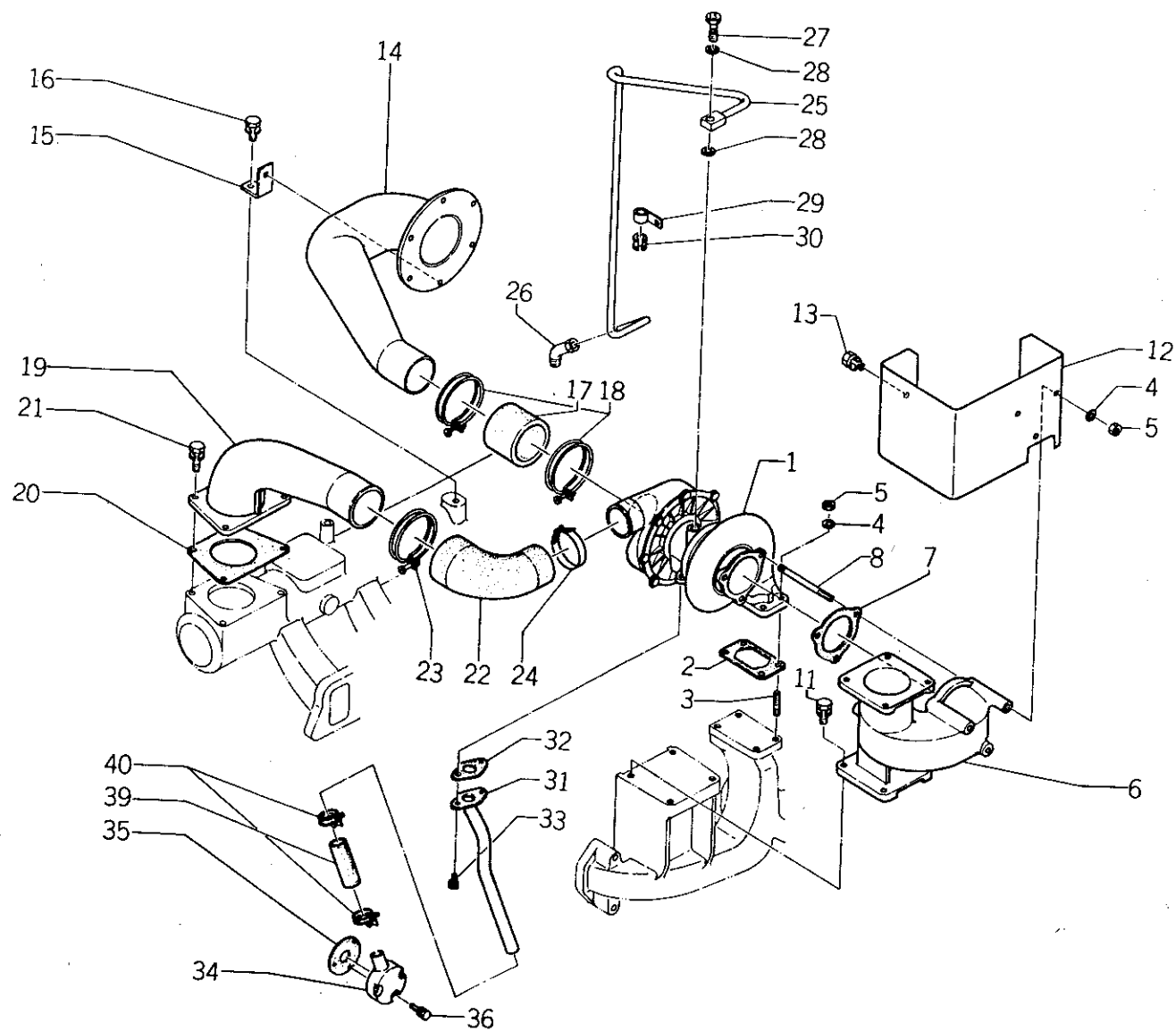

(2 - 25)

バインダー NO.
BINDER NO.
ISP3003

改訂番号年月	
SUPPLEMENT NO.	



05. ターボチャージャ系統
TURBO CHARGER SYSTEM

管理コード

見 出 番 号 REF.NO.	コード番号 CODE NO.	部 品 名 称		個 数 Q'ty						注 文		備 考 REMARKS
		PART	NAME						SF 1000T	SF 1040T	単 位 Min.Q'ty	
1	135756020	ターボチャージャ ASS'Y	TURBO-CHARGER						1	1	1	
2	135996190	ガスケット	GASKET						1	1	1	
3	S 012110825	スタッドボルト	STUD BOLT						4	4	10	
4	S 027100008	スプリングワッシャ	SPRING WASHER						7	7	10	
5	S 020100008	ナット	NUT						7	7	10	
6	135616090	エルボ	ELBOW						1	1	1	
7	135996200	ガスケット	GASKET						1	1	1	
8	012109143	スタッドボルト	STUD BOLT						3	3	10	
11	S 011310825	ボルト	BOLT						4	4	10	
12	175616240	カバー	COVER						1	1	1	
13	S 011300812	ボルト	BOLT						1	1	10	
14	135566170	インレットパイプ	INLET PIPE						1	1	1	
15	135976030	ステイ	STAY						1	1	1	
16	S 011300820	ボルト	BOLT						1	1	10	
17	135566180	ゴムパイプ	RUBBER HOSE						1	1	5	
18	198756060	ホースバンド	BAND						2	2	5	
19	135566150	インレットパイプ	INLET PIPE						1	1	1	
20	135996220	ガスケット	GASKET						1	1	1	
21	S 011300830	ボルト	BOLT						4	4	10	
22	135566160	ゴムパイプ	RUBBER HOSE						1	1	1	
23	198756140	ホースバンド	BAND						1	1	1	
24	198756040	ホースバンド	BAND						1	1	1	
25	140606300	オイルパイプ	OIL PIPE						1	1	1	
26	198486520	コネクタ	CONNECTOR						1	1	1	
27	198486530	アイボルト	BOLT						1	1	1	
28	054109025	ガスケット	GASKET						1	1	5	
29	399110210	クランプ	CLAMP						1	1	1	
30	198516390	ブッシュ	BUSH						1	1	1	
31	140606290	オイルパイプ	OIL PIPE						1	1	1	
32	140996070	ガスケット	GASKET						1	1	1	

バインダー NO.
BINDER NO.

ISP3003

(2-26)

改訂番号年月

SUPPLEMENT NO.



05. ターボチャージャ系統
TURBO CHARGER SYSTEM

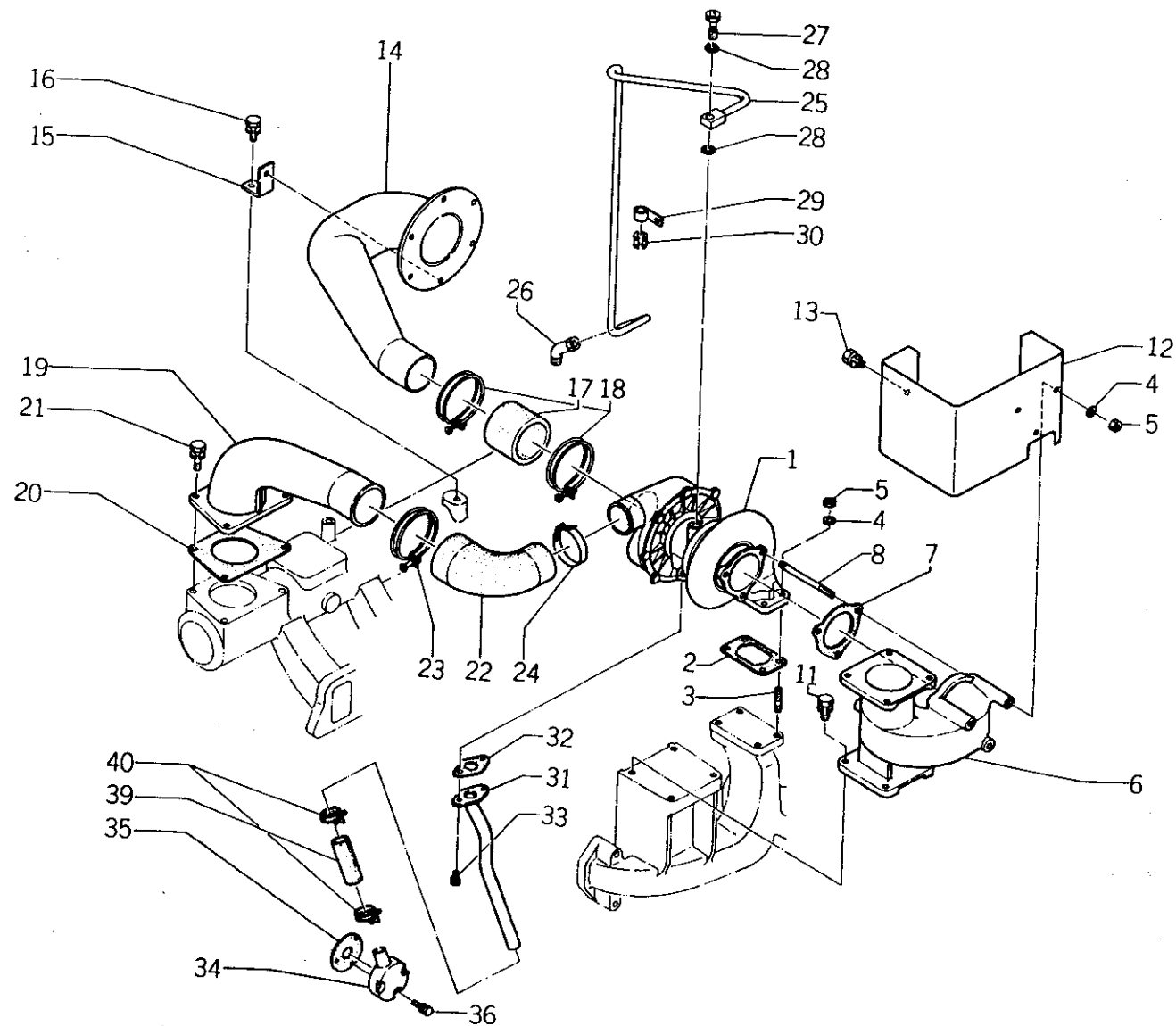

(2 - 27)

バインダー NO.
BINDER NO.
1 SP3003

改訂番号年月	
SUPPLEMENT NO.	



05. ターボチャージャー系統
TURBO CHARGER SYSTEM

管理コード

見 出 番 号 REF.NO.	コード番号 CODE NO.	部 品 名 称 PART NAME		個 数 Q'ty						注 文 単 位		備 考 REMARKS	
										SF 1000T	SF 1040T		Min.Q'ty
33	S 011140616	ボルト	BOLT							2	2	10	
34	140606280	オイルパイプ	OIL PIPE							1	1	1	
35	140996100	ガスケット	GASKET							1	1	1	
36	S 011140620	ボルト	BOLT							3	3	10	
39	068209058	ゴムパイプ	RUBBER HOSE							1	1	1	
40	198756110	ホースバンド	BAND							2	2	5	

バインダー NO.
BINDER NO.

1SP3003

(2-28)

改訂番号年月

SUPPLEMENT NO.



06. カムシャフト, ウォータポンプ
CAMSHAFT, WATER PUMP

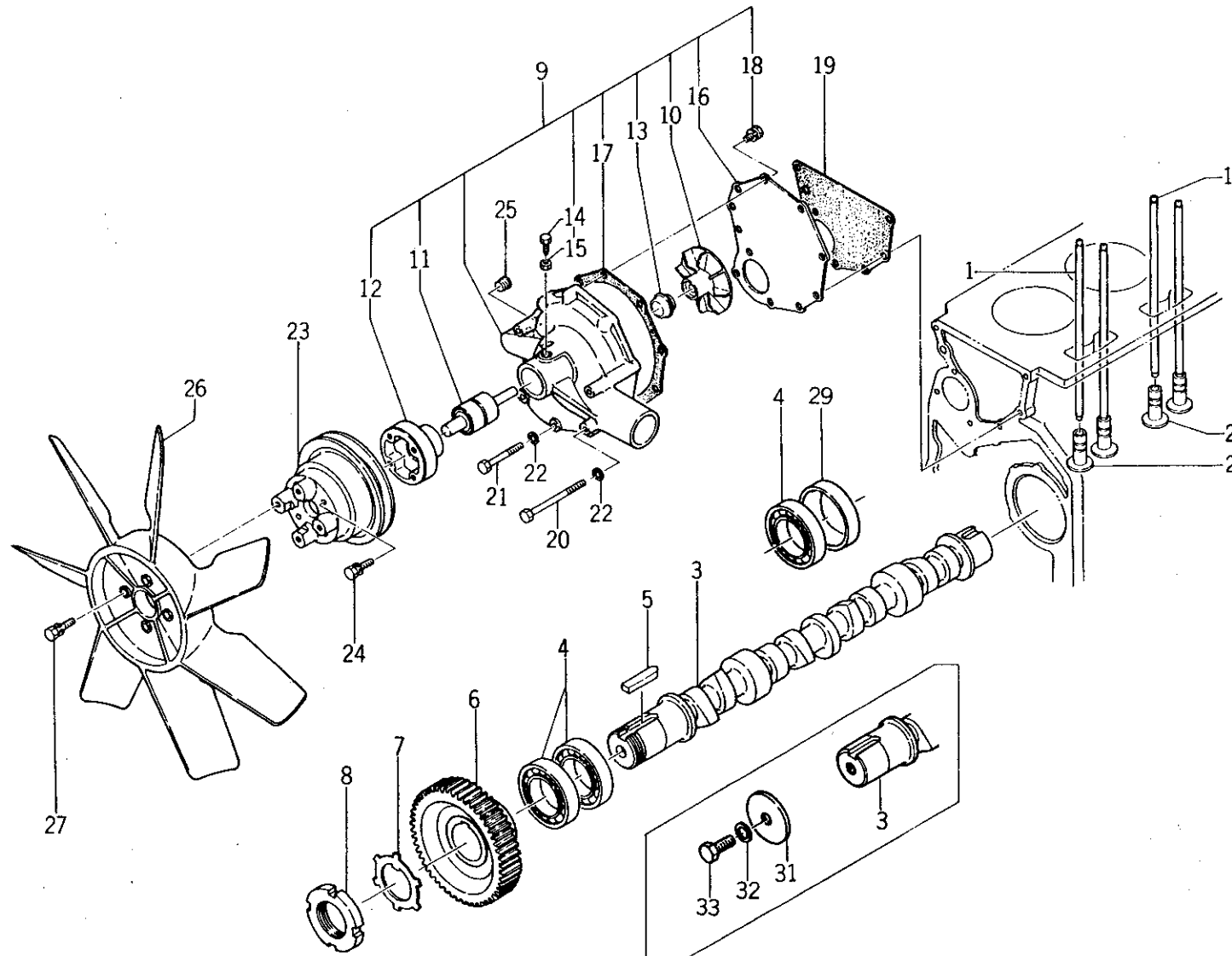

(2-29)

バインダー NO.
BINDER NO.
ISP3003

改訂番号年月	
SUPPLEMENT NO.	



06. カムシャフト, ウォータポンプ
CAMSHAFT, WATER PUMP

LER1054 ~ 10258

LER1104 ~ 10859

R1104 ~ 10881

R1104T ~ 10231

管理コード

見出 番号 REF.NO.	コード番号 CODE NO.	部 品 名 称		個 数 Q'ty								注 文 単 位 Min.Q'ty	備 考 REMARKS
		PART	NAME	SE 7300	SE 7340	SE 7900	SE 7940	SE 8300	SE 8340	SF 1000T	SF 1040T		
1	120456120	プッシュロッド	PUSH ROD	8	8	8	8	8	8	8	8	2	
2	120116060	タペット	TAPPET	8	8	8	8	8	8	8	8	2	
3	120266160	カムシャフト	CAMSHAFT	1	1	1	1	1	1	1	1	1	(a)
3	120266161	カムシャフト	CAMSHAFT	1	1	1	1	1	1	1	1	1	(b)
4	S040106210	ベアリング	BEARING	2	2	2	2	2	2	2	2	1	(c)
4	S040106210	ベアリング	BEARING	1	1	1	1	1	1	1	1	1	(d)
5	034101436	キー	KEY	1	1	1	1	1	1	1	1	5	
6	120276120	カムシャフトギヤ	GEAR	1	1	1	1	1	1	1	1	1	
7	028100500	ワッシャ	WASHER	1	1	1	1	1	1	1	1	10	(a)
8	022700500	ナット	NUT	1	1	1	1	1	1	1	1	10	(a)
9	145016110	ウォータポンプ ASS'Y	WATER PUMP ASS'Y	1	1	1	1	1	1	1	1	1	
10	145116030	インペラ	IMPELLER	1	1	1	1	1	1	1	1	1	
11	145156010	ベアリング	BEARING	1	1	1	1	1	1	1	1	1	
12	145346010	フランジ	FLANGE	1	1	1	1	1	1	1	1	1	
13	S145126010	メカニカルシール	MECHANICAL SEAL	1	1	1	1	1	1	1	1	1	
14	S199436040	ボルト	BOLT	1	1	1	1	1	1	1	1	10	
15	S020300006	ナット	NUT	1	1	1	1	1	1	1	1	10	
16	145146030	セットプレート	SET PLATE	1	1	1	1	1	1	1	1	1	
17	145996110	ガスケット	GASKET	1	1	1	1	1	1	1	1	5	
18	S011300816	ボルト	BOLT	3	3	3	3	3	3	3	3	10	
19	145996120	ガスケット	GASKET	1	1	1	1	1	1	1	1	5	
20	S010110800	ボルト	BOLT	2	2	2	2	2	2	2	2	10	
21	S010110865	ボルト	BOLT	5	5	5	5	5	5	5	5	10	
22	S027100008	スプリングワッシャ	SPRING WASHER	7	7	7	7	7	7	7	7	10	
23	S145336140	ファンプーリ	FAN PULLEY	1	1	1	1	1	1	1	1	1	
24	S011311030	ボルト	BOLT	4	4	4	4	4	4	4	4	10	
25	198436060	プラグ	PLUG	1	1	1	1	1	1	1	1	5	
26	145306190	クーリングファン	COOLING FAN	1	1							1	
26	145306180	クーリングファン	COOLING FAN			1	1	1	1	1	1	1	
27	S011301035	ボルト	BOLT	4	4	4	4	4	4	4	4	10	

バインダー NO.
BINDER NO.

ISP3003

(2-30)

改訂番号年月

SUPPLEMENT NO.

06. カムシャフト, ウォータポンプ
CAMSHAFT, WATER PUMP

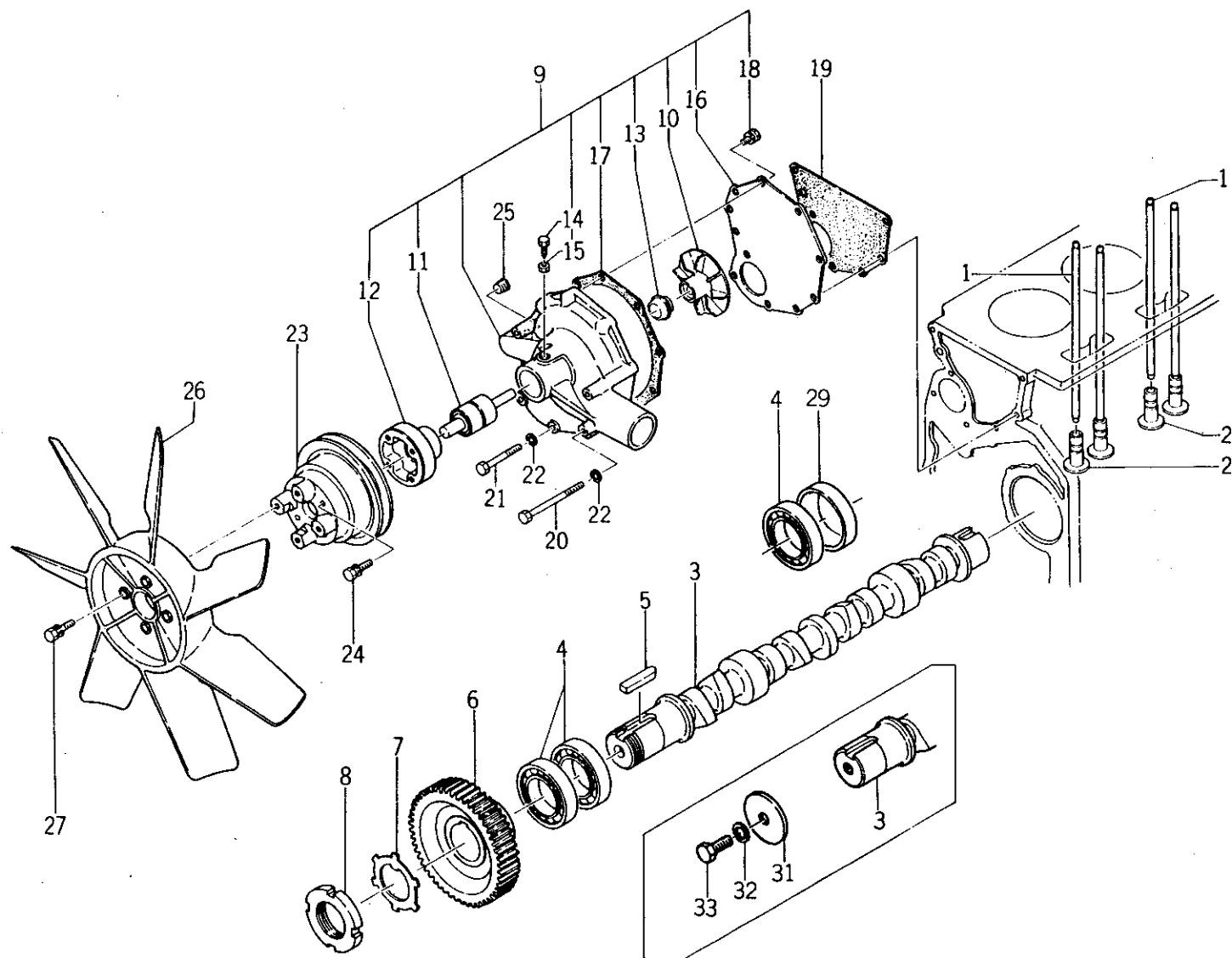

(2 — 31)

バインダー	NO.
BINDER	NO.
ISP3003	

改訂番号年月	
SUPPLEMENT NO.	



06. カムシャフト, ウォータポンプ
CAMSHAFT, WATER PUMP

LER1054 ~10258

LER1104 ~10859

R1104 ~10881

R1104T ~10231

管理コード

見 出 番 号 REF.NO.	コード番号 CODE NO.	部 品 名 称 PART NAME		個 数 Q'ty								注 文 単 位 Min.Q'ty	備 考 REMARKS
				S E 7300	S E 7340	S E 7900	S E 7940	S E 8300	S E 8340	S F 1000T	S F 1040T		
29	199236460	カラー	COLLAR	1	1	1	1	1	1	1	1	5	(d)
31	026109074	ワッシャ	WASHER	1	1	1	1	1	1	1	1	10	(b)
32	S027100016	スプリングワッシャ	SPRING WASHER	1	1	1	1	1	1	1	1	10	(b)
33	S010111635	ボルト	BOLT	1	1	1	1	1	1	1	1	10	(b)
(a) { LER1054 10001~ LER1104 ~10551 R1104 ~10004 R1104T ~10059		(b) { LER1104 10552~ R1104 10005~ R1104T 10060~		(c) { LER1054 ~10258 LER1104 ~10860 R1104 ~10881 R1104T ~10231		(d) { LER1054 10259~ LER1104 10861~ R1104 10882~ R1104T 10232~							

バインダー NO.
BINDER NO.

(2 - 32)

改訂番号年月

No.7-1986年, 8月

SUPPLEMENT NO.

No.7-AUGUST, 1986

ISP3003



06A. カムシャフト, ウォータポンプ
CAMSHAFT, WATER PUMP

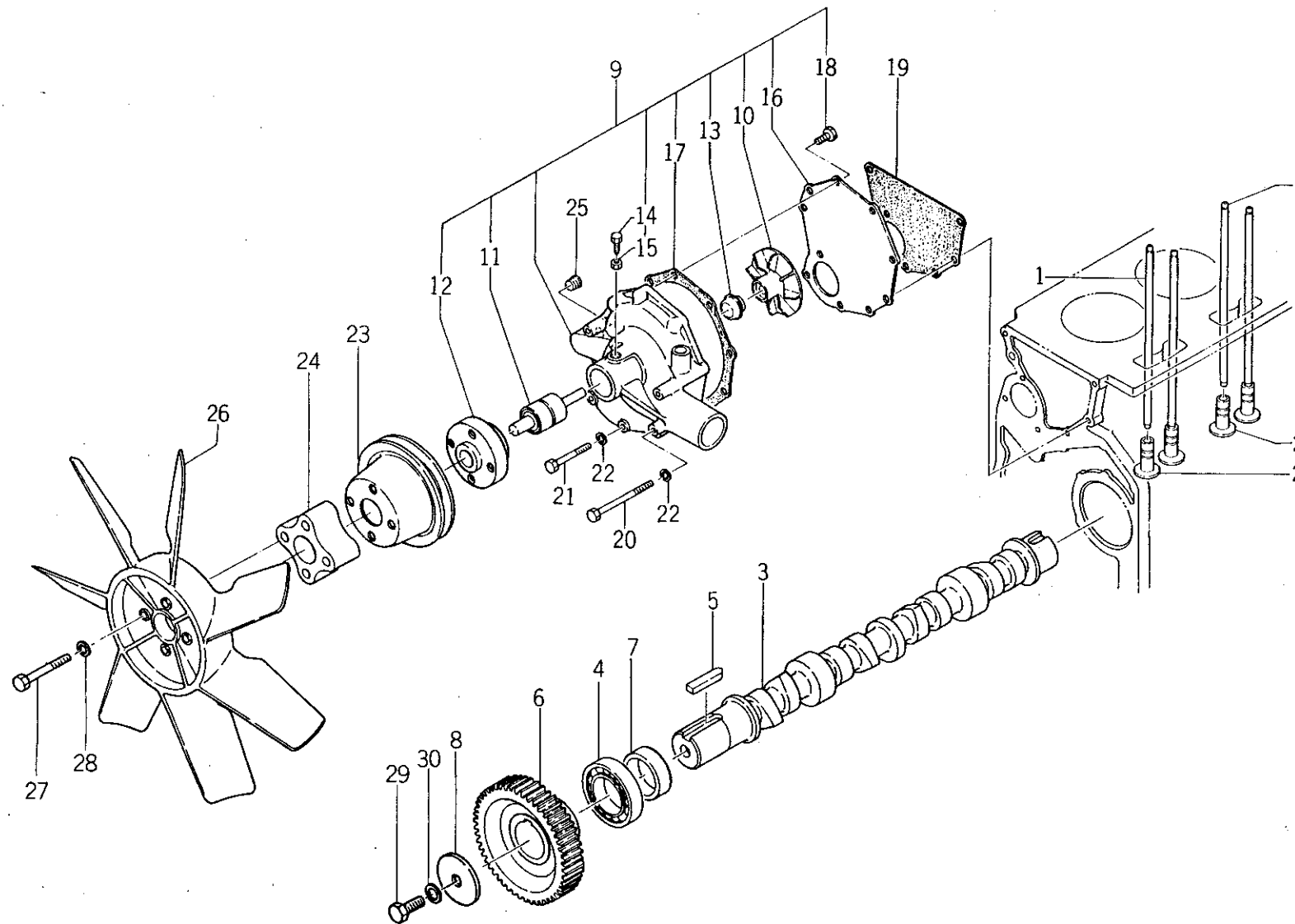

バインダー NO.
BINDER NO.
ISP3003

(2-33)

改訂番号年月	
SUPPLEMENT NO.	



06A. カムシャフト, ウォータポンプ
CAMSHAFT, WATER PUMP

LER1054 10259~
LER1104 10860~
LER1104 10882~
LER1104T 10232~

管理コード

見出 番号 REF.NO.	コード番号 CODE NO.	部 品 名 称		個 数 Q'ty								注 文 単 位 Min.Q'ty	備 考 REMARKS
		PART	NAME	S E 7300	S E 7340	S E 7900	S E 7940	S E 8300	S E 8340	S F 1000T	S F 1040T		
1	120456120	プッシュロッド	PUSH ROD	8	8	8	8	8	8	8	8	2	
2	120116060	タペット	TAPPET	8	8	8	8	8	8	8	8	2	
3	120266161	カムシャフト	CAMSHAFT	1	1	1	1	1	1	1	1	1	
4	040106210	ベアリング	BEARING	1	1	1	1	1	1	1	1	1	
5	034101436	キー	KEY	1	1	1	1	1	1	1	1	5	
6	120276120	カムシャフトギヤ	GEAR	1	1	1	1	1	1	1	1	1	
7	199236450	カラー	COLLAR	1	1	1	1	1	1	1	1	5	
8	026109074	ワッシャ	WASHER	1	1	1	1	1	1	1	1	5	
9	145016360	ウォータポンプ ASS'Y	WATER PUMP ASS'Y	1	1	1	1	1	1	1	1	1	
10	145116060	インペラ	IMPELLER	1	1	1	1	1	1	1	1	1	
11	145156010	ベアリング	BEARING	1	1	1	1	1	1	1	1	1	
12	145346030	ホルダ	HOLDER	1	1	1	1	1	1	1	1	1	
13	145126010	メカニカルシール	MECHANICAL SEAL	1	1	1	1	1	1	1	1	1	
14	199436040	ボルト	BOLT	1	1	1	1	1	1	1	1	10	
15	020300006	ナット	NUT	1	1	1	1	1	1	1	1	10	
16	145146070	セットプレート	SET PLATE	1	1	1	1	1	1	1	1	1	
17	145996250	ガスケット	GASKET	1	1	1	1	1	1	1	1	5	
18	010100814	ボルト	BOLT	3	3	3	3	3	3	3	3	10	
19	145996120	ガスケット	GASKET	1	1	1	1	1	1	1	1	5	
20	010110885	ボルト	BOLT	2	2	2	2	2	2	2	2	10	

バインダー NO.
BINDER NO.

ISP3003



06A. カムシャフト, ウォータポンプ
CAMSHAFT, WATER PUMP

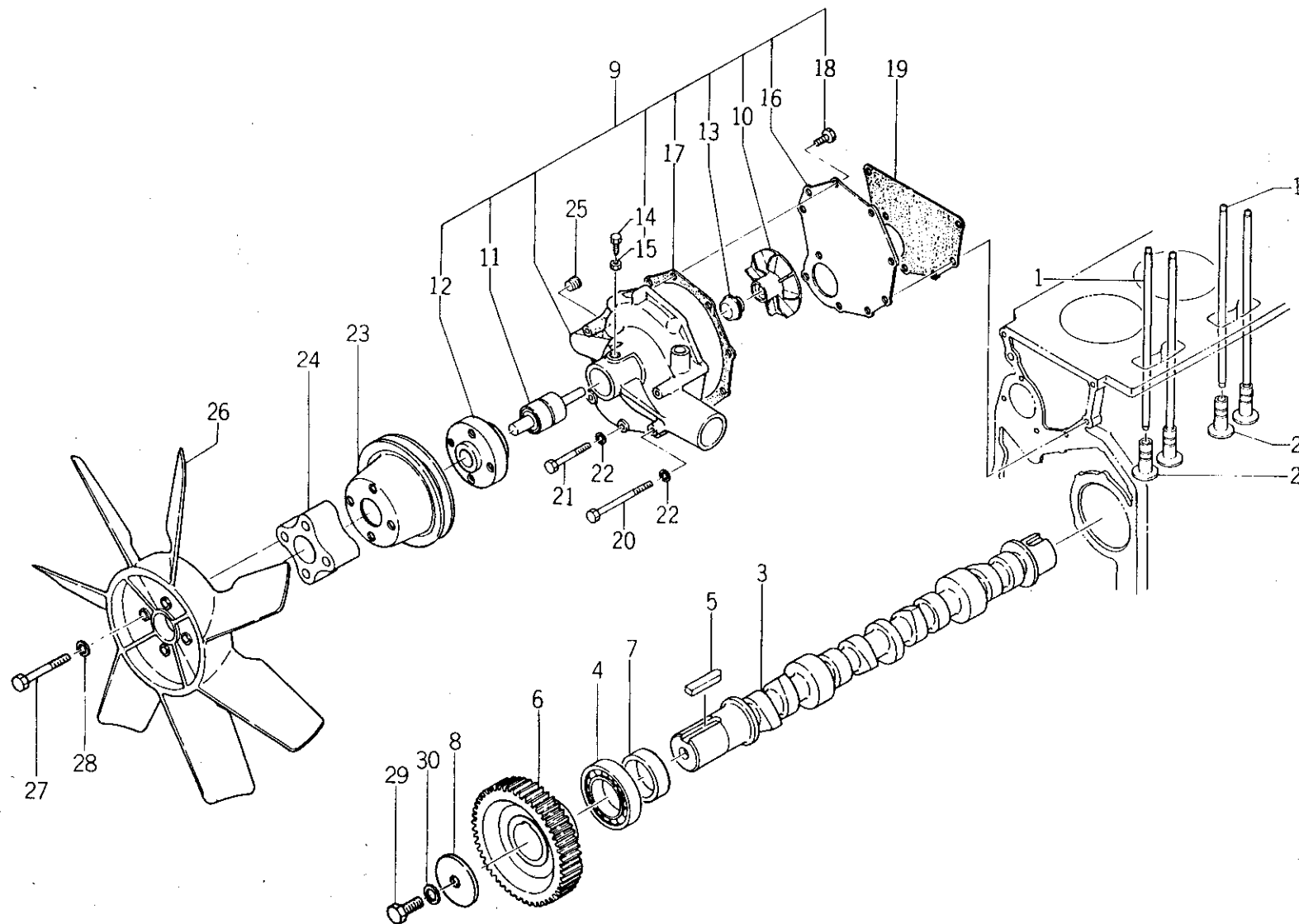

バインダー NO.
BINDER NO.
ISP3003

(2 - 35)

改訂番号年月	No.10-1988年, 2月
SUPPLEMENT NO.	No.10-FEBRUARY, 1988



06A. カムシャフト, ウォータポンプ
CAMSHAFT, WATER PUMP

LER1054 10259 ~
LER1104 10860 ~
R1104 10882 ~
R1104T 10232 ~

管理コード

見出 番号 REF.NO.	コード番号 CODE NO.	部 品 名 称		個 数 Q'ty								注 文	備 考 REMARKS
		PART	NAME	SE 7300	SE 7340	SE 7900	SE 7940	SE 8300	SE 8340	SF 1000T	SF 1040T	単 位 Min.Q'ty	
21	S 010110855	ボルト	BOLT	5	5	5	5	5	5	5	5	10	
22	S 027100008	スプリングワッシャ	SPRING WASHER	7	7	7	7	7	7	7	7	10	
23	145336460	ファンプーリ	FAN PULLEY	1	1	1	1	1	1	1	1	1	
24	145386170	ファンホルダ	FAN HOLDER	1	1	1	1	1	1	1	1	1	
25	198436060	プラグ	PLUG	1	1	1	1	1	1	1	1	5	
26	145306190	クーリングファン	COOLING FAN	1	1							1	
26	145306180	クーリングファン	COOLING FAN			1	1	1	1	1	1	1	
27	S 010111075	ボルト	BOLT	4	4	4	4	4	4	4	4	10	
28	S 027100010	スプリングワッシャ	SPRING WASHER	4	4	4	4	4	4	4	4	10	
29	S 010111635	ボルト	BOLT	1	1	1	1	1	1	1	1	10	
30	S 027100016	スプリングワッシャ	SPRING WASHER	1	1	1	1	1	1	1	1	10	

バインダー NO.
BINDER NO.

ISP3003

(2 - 36)

改訂番号年月

SUPPLEMENT NO.



07. バランサ
BALANCER

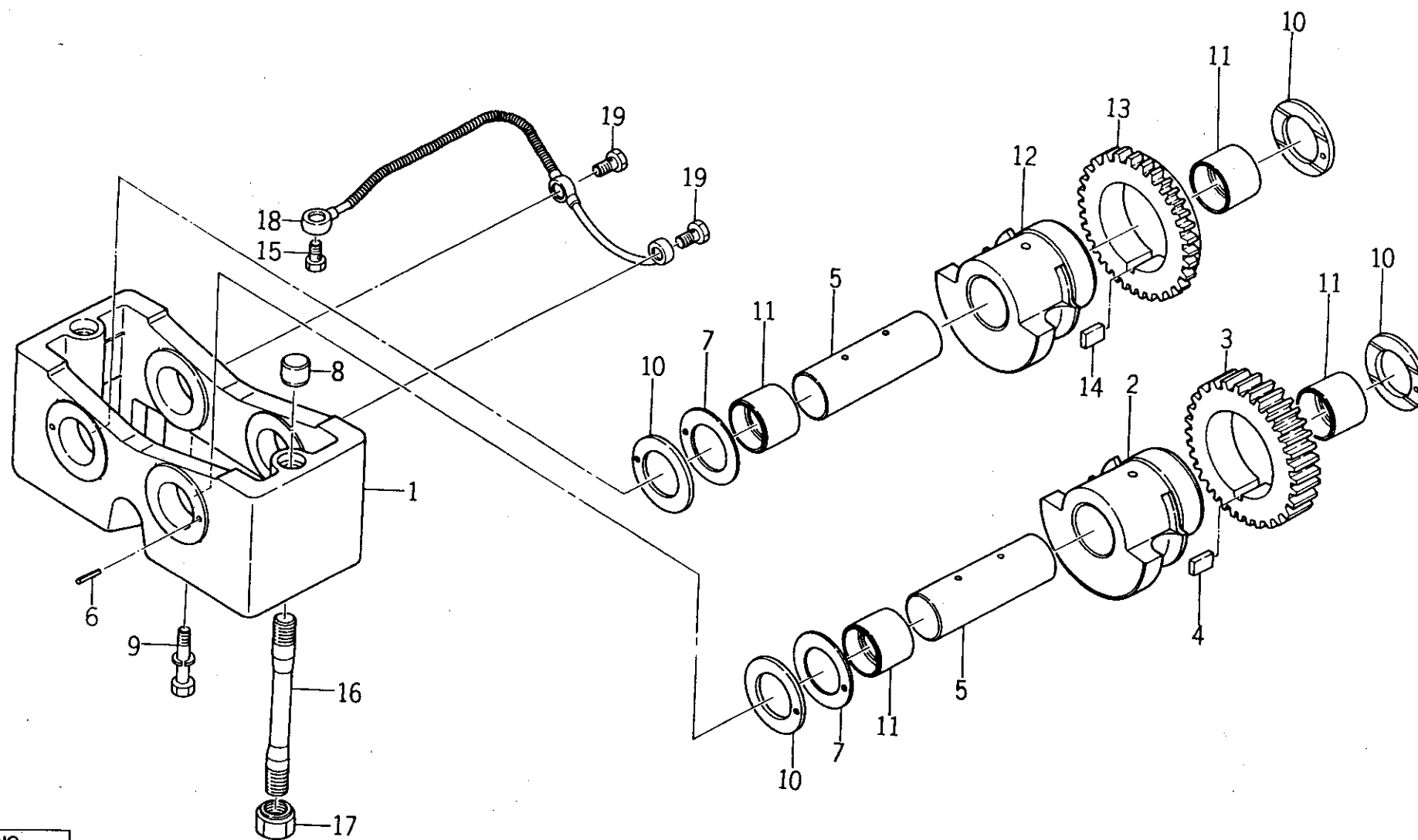

バインダー NO.
BINDER NO.
ISP3003

(2-37)

改訂番号年月	
SUPPLEMENT NO.	



07. バランサ BALANCER

管理コード

見出 番号 REF.NO.	コード番号 CODE NO.	部 品 名 称		個 数 Q'ty								注 文	備 考 REMARKS
		PART	NAME	SE 7300	SE 7340	SE 7900	SE 7940	SE 8300	SE 8340	SF 1000T	SF 1040T	単 位 Min.Q'ty	
1~14	165036013	バランサ ASS'Y	BALANCER ASS'Y	1	1			1	1			1	(a)
1~14	165036014	バランサ ASS'Y	BALANCER ASS'Y	1	1	1	1	1	1	1	1	1	(b)
2~4	165306040	バランサウェイト	BALANCER WEIGHT	1	1			1	1			1	(a)
2~4	165306041	バランサウェイト	BALANCER WEIGHT	1	1	1	1	1	1	1	1	1	(b)
3	165416042	バランサギヤ	GEAR	1	1			1	1			1	(a)
3	165416130	バランサギヤ	GEAR	1	1	1	1	1	1	1	1	1	(b)
4	034109004	キー	KEY	1	1	1	1	1	1	1	1	5	
5	165466032	シャフト	SHAFT	2	2	2	2	2	2	2	2	1	
6	030300410	スプリングピン	SPRING PIN	4	4	4	4	4	4	4	4	10	
7	199286100	シム	SHIM	A/R	A/R	A/R	A/R	A/R	A/R	A/R	A/R	10	
8	030509010	ノックカン	DOWEL PIPE	2	2	2	2	2	2	2	2	1	
9	S 011310860	ボルト	BOLT	2	2	2	2	2	2	2	2	10	
10	199266130	スラストワッシャ	THRUST WASHER	4	4	4	4	4	4	4	4	10	
11	198516450	ブッシュ	BUSH	4	4	4	4	4	4	4	4	10	
12~14	165306030	バランサウェイト	BALANCER WEIGHT	1	1	1	1	1	1	1	1	1	(a)
12~14	165306031	バランサウェイト	BALANCER WEIGHT	1	1	1	1	1	1	1	1	1	(b)
13	165416051	バランサギヤ	GEAR	1	1			1	1			1	(a)
13	165416140	バランサギヤ	GEAR	1	1	1	1	1	1	1	1	1	(b)
14	034109004	キー	KEY	1	1	1	1	1	1	1	1	5	
15	198486260	アイボルト	BOLT	1	1	1	1	1	1	1	1	5	
16	111136150	スタッドボルト	STUD BOLT	2	2	2	2	2	2	2	2	5	
17	020109049	ナット	NUT	2	2	2	2	2	2	2	2	10	
18	130556101	パイプ	PIPE	1	1	1	1	1	1	1	1	1	
19	S 198486080	アイボルト	BOLT	2	2	2	2	2	2	2	2	5	

(a) { LER 1054 ~ 10054
LER 1104 ~ 10112

(b) { LER 1054 10055 ~
LER 1104 10113 ~
R 1104 10001 ~
R 1104 T 10001 ~

バインダー NO.
BINDER NO.

I SP 3 0 0 3

(2 - 38)

改訂番号年月
SUPPLEMENT NO.

No.1 - 1983年, 8月
No.1 - AUGUST, 1983



08. サクションフィルタ
SUCTION FILTER

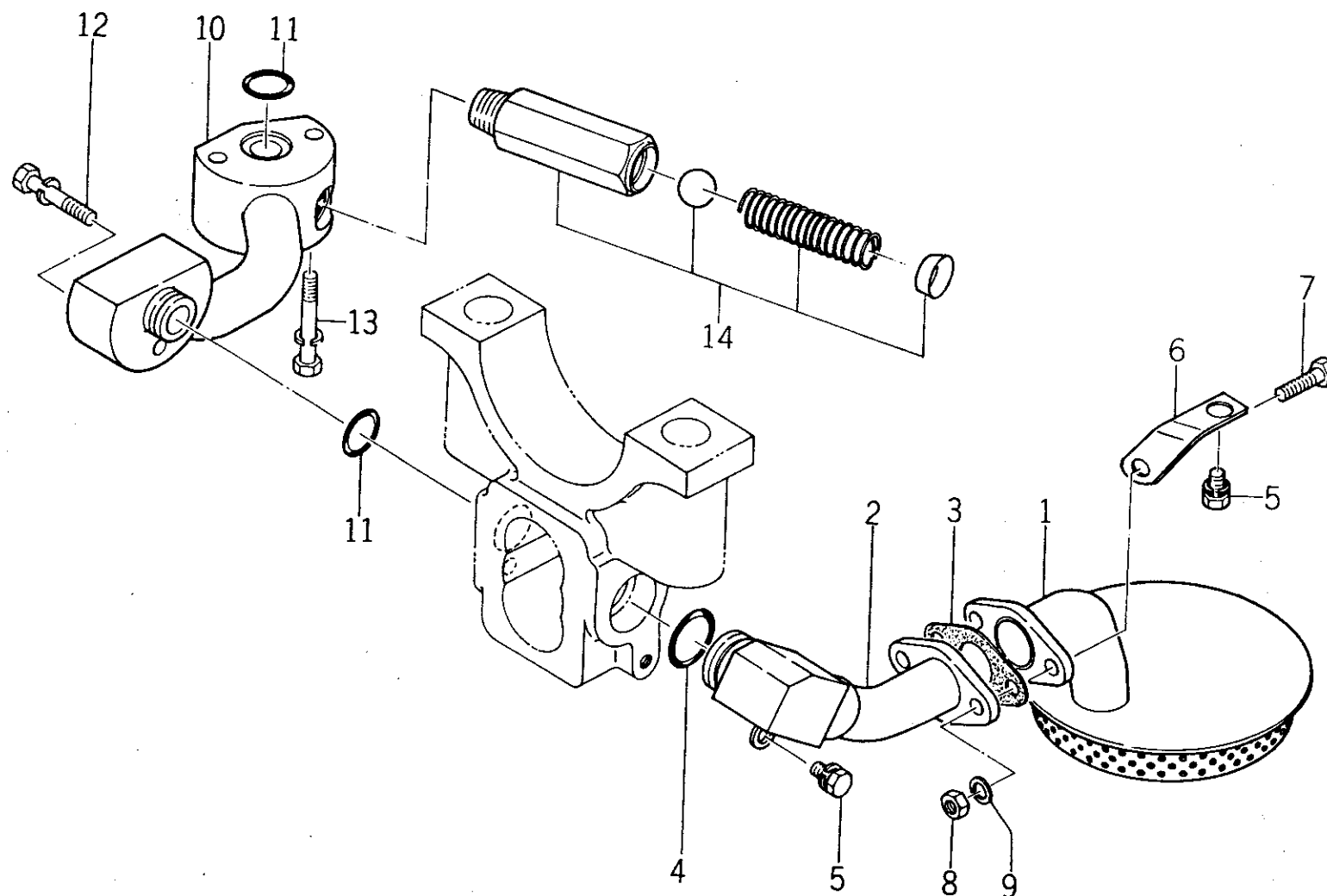

バインダー NO.
BINDER NO.
ISP3003

改訂番号年月	
SUPPLEMENT NO.	



08. サクションフィルタ
SUCTION FILTER

管理コード

見出 番号 REF.NO.	コード番号 CODE NO.	部 品 名 称 PART NAME		個 数 Q'ty								注 文 単 位 Min.Q'ty	備 考 REMARKS
				SE 7300	SE 7340	SE 7900	SE 7940	SE 8300	SE 8340	SF 1000T	SF 1040T		
1	140406140	サクションフィルタ	SUCTION FILTER	1	1	1	1	1	1	1	1	1	(a) } (b) } ○ (a) } (b) }
2	140606110	サクションパイプ	SUCTION PIPE	1	1	1	1	1	1	1	1	1	
3	140996050	ガスケット	GASKET	1	1	1	1	1	1	1	1	1	
4	S052100240	Oリング	O-RING	1	1	1	1	1	1	1	1	5	
5	S011300812	ボルト	BOLT	2	2	2	2	2	2	2	2	10	
6	140976031	ステイ	STAY	1	1	1	1	1	1	1	1	1	
7	S010110825	ボルト	BOLT	2	2	2	2	2	2	2	2	10	
8	S020100008	ナット	NUT	2	2	2	2	2	2	2	2	10	
9	S027100008	スプリングワッシャ	SPRING WASHER	2	2	2	2	2	2	2	2	10	
10	140606241	オイルパイプ	OIL PIPE	1	1	1	1	1	1	1	1	1	
10	140606242	オイルパイプ	OIL PIPE	1	1	1	1	1	1	1	1	1	(a) } (b) }
11	S052100200	Oリング	O-RING	2	2	2	2	2	2	2	2	5	
12	S011310840	ボルト	BOLT	1	1	1	1	1	1	1	1	10	
13	S011310850	ボルト	BOLT	2	2	2	2	2	2	2	2	10	
14	140036030	リリーフバルブ	RELIEF VALVE	1	1	1	1	1	1	1	1	1	
14	140036100	リリーフバルブ	RELIEF VALVE	1	1	1	1	1	1	1	1	1	

(a) { LER1054 ~10258
LER1104 ~11139
R1104 ~10881
R1104T ~11343
(b) { LER1054 10259~
LER1104 11140~
R1104T 11344~

バインダー NO.
BINDER NO.

ISP3003

(2 - 40)

改訂番号年月

SUPPLEMENT NO.

No.4-1985年, 2月

No.4-FEBRUARY, 1985



09. タイミングギヤケース
TIMING GEAR CASE

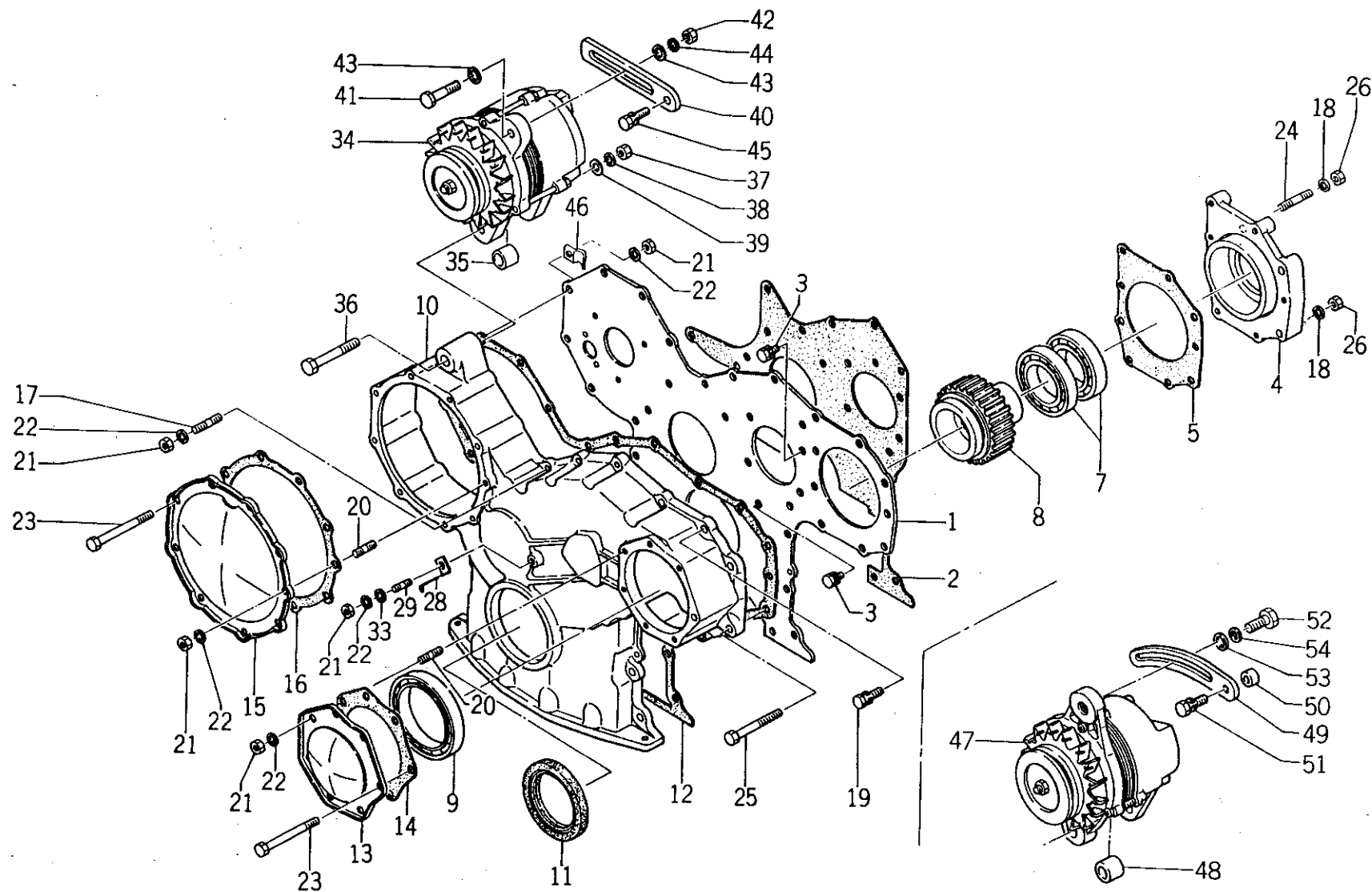

バインダー NO.
BINDER NO.
ISP3003

(2-41)

改訂番号年月	
SUPPLEMENT NO.	



09. タイミングギヤケース
TIMING GEAR CASE

管理コード

見出 番号 REF.NO.	コード番号 CODE NO.	部 品 名 称		個 数 Q'ty								注 文	備 考 REMARKS
		PART	NAME	SE 7300	SE 7340	SE 7900	SE 7940	SE 8300	SE 8340	SF 1000T	SF 1040T	単 位 Min.Q'ty	
1	165166090	フロントプレート	FRONT PLATE	1	1	1	1	1	1	1	1	1	
2	165996161	ガスケット	GASKET	1	1	1	1	1	1	1	1	5	
3	S011300816	ボルト	BOLT	16	16	16	16	16	16	16	16	10	
4	110166250	ベアリングホルダ	BEARING HOLDER	1	1	1	1	1	1	1	1	1	
5	110996230	ガスケット	GASKET	1	1	1	1	1	1	1	1	5	
7	S040106011	ベアリング	BEARING	2	2	2	2	2	2	2	2	1	
8	165416030	フロントP.T.Oギヤ	GEAR	1	1	1	1	1	1	1	1	1	
9	040109008	ベアリング	BEARING	1	1	1	1	1	1	1	1	1	
10	165116091	タイミングギヤケース	TIMING GEAR CASE	1	1	1	1	1	1	1	1	1	
11	S050209035	オイルシール	OIL SEAL	1	1	1	1	1	1	1	1	1	
12	165996170	ガスケット	GASKET	1	1	1	1	1	1	1	1	5	
13	165206050	カバー	COVER	1	1	1	1	1	1	1	1	1	
14	165996200	ガスケット	GASKET	1	1	1	1	1	1	1	1	5	
15	110586031	カバー	COVER	1	1	1	1	1	1	1	1	1	
16	110996270	ガスケット	GASKET	1	1	1	1	1	1	1	1	5	
17	S012100830	スタッドボルト	STUD BOLT	1	1	1	1	1	1	1	1	10	
18	S027100010	スプリングワッシャ	SPRING WASHER	4	4	4	4	4	4	4	4	10	
19	S011310830	ボルト	BOLT	12	12	12	12	12	12	12	12	10	
20	S012100814	スタッドボルト	STUD BOLT	8	8	8	8	8	8	8	8	10	
21	S020100008	ナット	NUT	14	14	14	14	14	14	14	14	10	
22	S027100008	スプリングワッシャ	SPRING WASHER	14	14	14	14	14	14	14	14	10	
23	S010110890	ボルト	BOLT	8	8	8	8	8	8	8	8	10	
24	S012111035	スタッドボルト	STUD BOLT	2	2	2	2	2	2	2	2	10	
25	S010111075	ボルト	BOLT	2	2	2	2	2	2	2	2	10	
26	S020100010	ナット	NUT	4	4	4	4	4	4	4	4	10	
28	131806050	トップマーク	TOP MARK	1	1	1	1	1	1	1	1	1	
29	S012100814	スタッドボルト	STUD BOLT	1	1	1	1	1	1	1	1	10	
33	S026100008	ワッシャ	WASHER	1	1	1	1	1	1	1	1	10	
34	185046100	オルタネータ ASS'Y	ALTERNATOR	1	1	1	1	1	1	1	1	1	(a)
35	199236250	カラー	COLLAR	1	1	1	1	1	1	1	1	1	(a)

バインダー NO.
BINDER NO.

1 SP3003

(2 - 42)

改訂番号年月

SUPPLEMENT NO.

No.3 - 1984年, 8月

No.3 - AUGUST, 1984



09. タイミングギヤケース
TIMING GEAR CASE

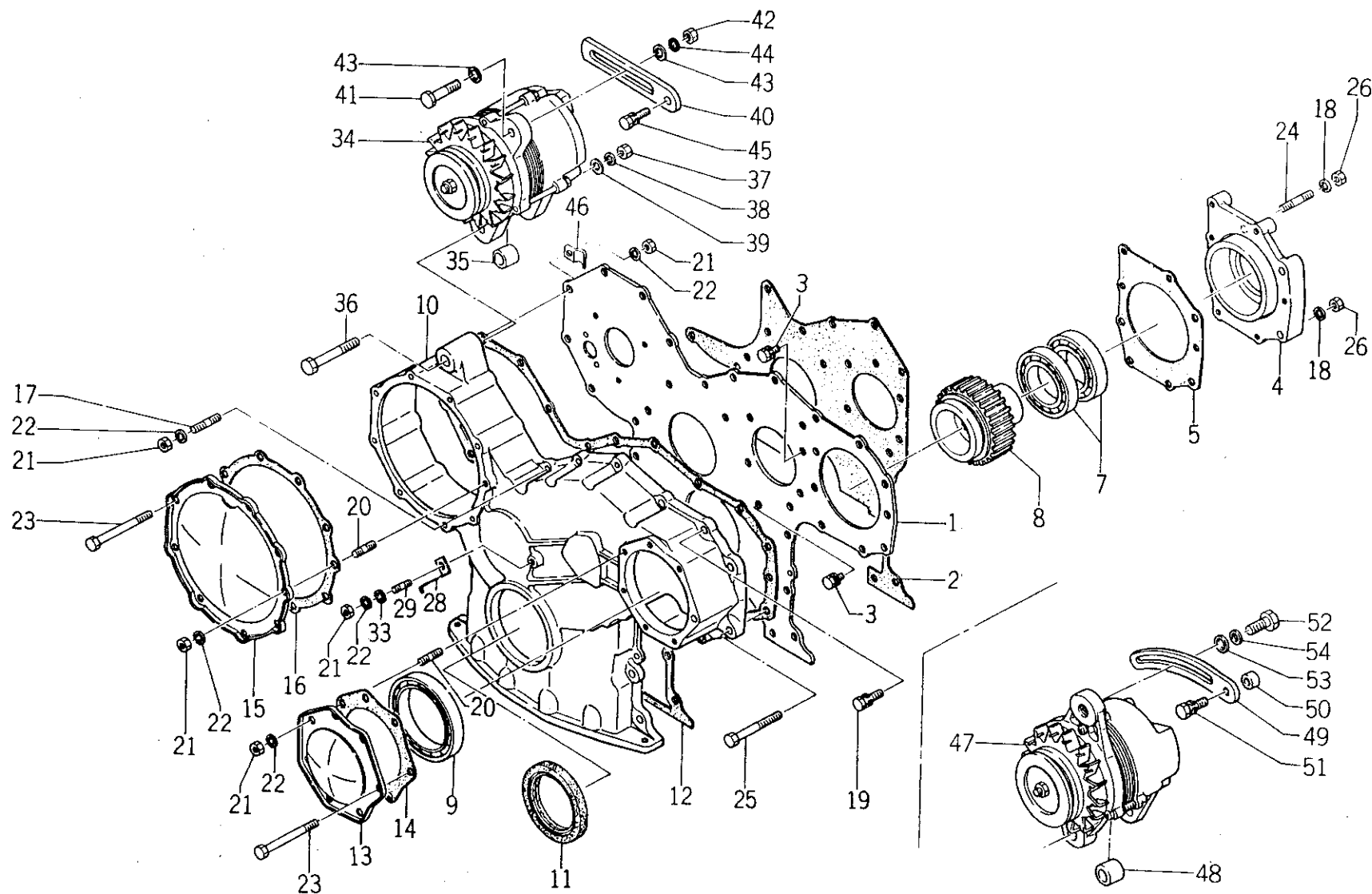

バインダー NO.
BINDER NO.
ISP3003

(2-43)

改訂番号年月	
SUPPLEMENT NO.	



09. タイミングギヤケース
TIMING GEAR CASE

管理コード

見出 番号 REF.NO.	コード番号 CODE NO.	部 品 名 称 PART NAME		個 数 Q'ty								注 文 単 位 Min.Q'ty	備 考 REMARKS
				SE 7300	SE 7340	SE 7900	SE 7940	SE 8300	SE 8340	SF 1000T	SF 1040T		
36	010109117	ボルト	BOLT	1	1	1	1	1	1	1	1	10	
37	020100014	ナット	NUT	1	1	1	1	1	1	1	1	10	
38	S027100014	スプリングワッシャ	SPRING WASHER	1	1	1	1	1	1	1	1	10	
39	S026100014	ワッシャ	WASHER	1	1	1	1	1	1	1	1	10	
40	185726121	アジャスティングプレート	ADJUSTING PLATE	1	1	1	1	1	1	1	1	1	(a)
41	S010111245	ボルト	BOLT	1	1	1	1	1	1	1	1	10	(a)
42	S020100012	ナット	NUT	1	1	1	1	1	1	1	1	10	(a)
43	S026100012	ワッシャ	WASHER	2	2	2	2	2	2	2	2	10	(a)
44	S027100012	スプリングワッシャ	SPRING WASHER	1	1	1	1	1	1	1	1	10	(a)
45	S011301235	ボルト	BOLT	1	1	1	1	1	1	1	1	10	(a)
46	S399110080	クランプ	CLAMP	2	2	2	2	2	2	2	2	10	
47	185046140	オルタネータ ASS'Y	ALTERNATOR	1	1	1	1	1	1	1	1	1	(b)
47	185046141	オルタネータ ASS'Y	ALTERNATOR	1	1	1	1	1	1	1	1	1	(c)
48	199236380	カラー	COLLAR	1	1	1	1	1	1	1	1	1	(b)
49	185726250	アジャスティングプレート	ADJUSTING PLATE	1	1	1	1	1	1	1	1	1	(b)
50	199236371	カラー	COLLAR	1	1	1	1	1	1	1	1	1	(b)
51	S011311250	ボルト	BOLT	1	1	1	1	1	1	1	1	1	(b)
52	010201025	ボルト	BOLT	1	1	1	1	1	1	1	1	1	(b)
53	S026100010	ワッシャ	WASHER	1	1	1	1	1	1	1	1	10	(b)
54	S027100010	スプリングワッシャ	SPRING WASHER	1	1	1	1	1	1	1	1	10	(b)

(a) { LER1054 ~10258
LER1104 ~10802
R1104 ~10822
R1104T ~10189

(b) { LER1104 10803~11227
R1104 10823~11155
R1104T 10190~11377

(c) { LER1054 10259~
LER1104 11228~
R1104 11156~
R1104T 11378~

バインダー NO.
BINDER NO.
ISP3003

(2 - 44)

改訂番号年月
SUPPLEMENT NO.

No.5 - 1985年, 8月
No.5 - AUGUST, 1985



10. インジェクションパイプ INJECTION PIPE

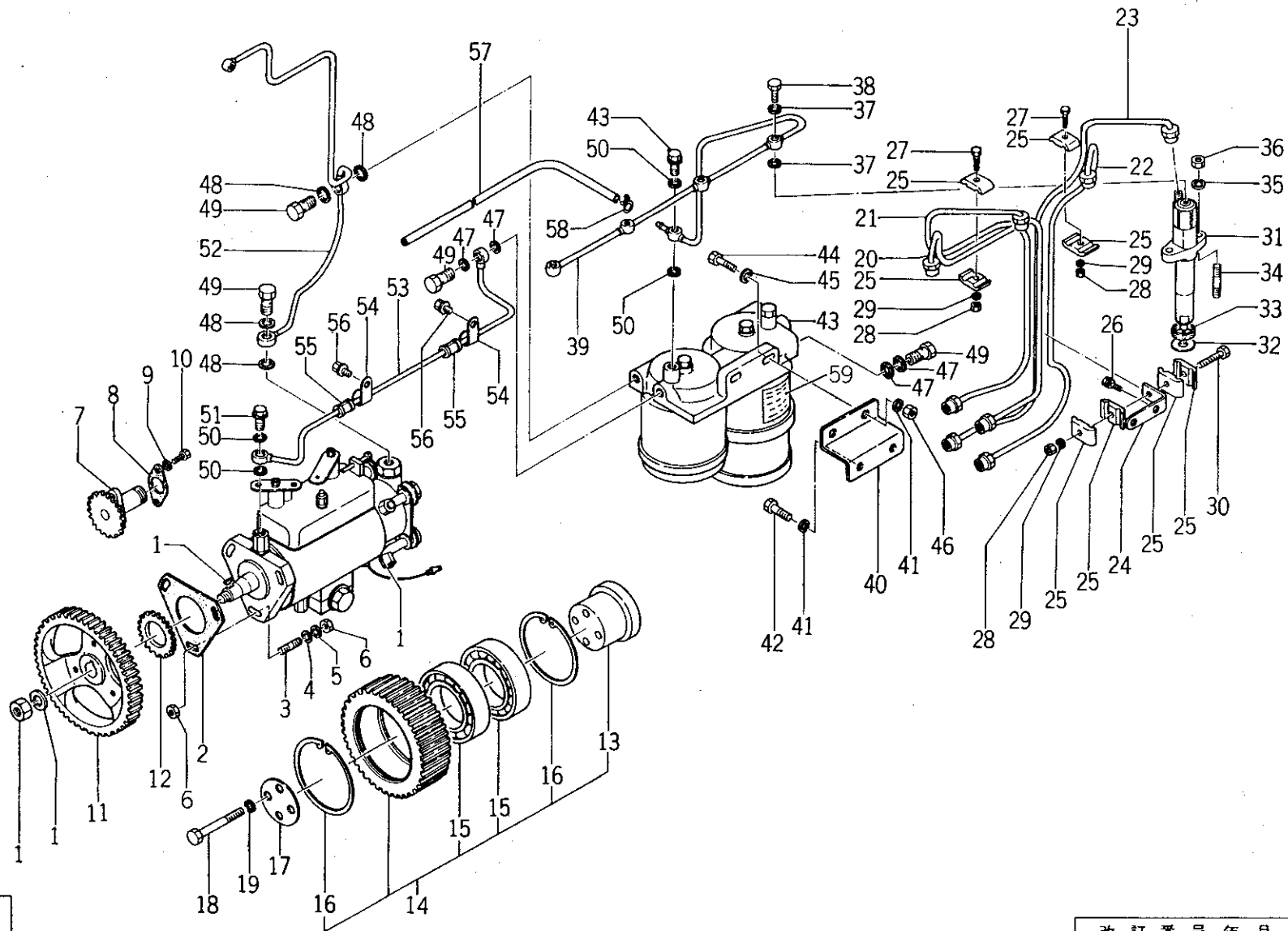

バインダー NO.
BINDER NO.
ISP3003

(2-45)

改訂番号年月	
SUPPLEMENT NO.	



10. インジェクションパイプ INJECTION PIPE

管理コード

見出 番号 REF.NO.	コード番号 CODE NO.	部 品 名 称		個 数 Q'ty								注 文 単 位 Min.Q'ty	備 考 REMARKS
		PART	NAME	SE 7300	SE 7340	SE 7900	SE 7940	SE 8300	SE 8340	SF 1000T	SF 1040T		
1	131016330	インジェクションポンプ ASS'Y	INJECTION PUMP ASS'Y	1	1							1	(a) (b)
1	131016310	インジェクションポンプ ASS'Y	INJECTION PUMP ASS'Y	1	1			1	1			1	
1	131016311	インジェクションポンプ ASS'Y	INJECTION PUMP ASS'Y			1	1	1	1			1	
1	131016670	インジェクションポンプ ASS'Y	INJECTION PUMP ASS'Y							1	1	1	
2	131996070	ガスケット	GASKET	1	1	1	1	1	1	1	1	10	
3	S 012110830	スタッドボルト	STUD BOLT	3	3	3	3	3	3	3	3	10	
4	S 026100008	ワッシャ	WASHER	11	11	11	11	11	11	11	11	10	
5	S 027100008	スプリングワッシャ	SPRING WASHER	11	11	11	11	11	11	11	11	10	
6	S 020100008	ナット	NUT	14	14	14	14	14	14	14	14	10	
7	120076060	タコメータシャフト ASS'Y	SHAFT ASS'Y	1	1	1	1	1	1	1	1	1	
8	120996010	ガスケット	GASKET	1	1	1	1	1	1	1	1	10	
9	198996020	ガスケット	GASKET	2	2	2	2	2	2	2	2	10	
10	S 010100615	ボルト	BOLT	2	2	2	2	2	2	2	2	10	
11	131736041	インジョクシオンポンプギヤ	GEAR	1	1	1	1	1	1	1	1	1	
12	120736070	ギヤ	GEAR	1	1	1	1	1	1	1	1	1	
13	165296040	アイドルギヤシャフト	IDLE GEAR SHAFT	1	1	1	1	1	1	1	1	1	
14	165026020	ギヤ ASS'Y	GEAR ASS'Y	1	1	1	1	1	1	1	1	1	
15	S 040106013	ベアリング	BEARING	2	2	2	2	2	2	2	2	1	
16	S 036500100	スナップリング	SNAP RING	2	2	2	2	2	2	2	2	10	
17	199566160	プレート	PLATE	1	1	1	1	1	1	1	1	1	
18	S 010111070	ボルト	BOLT	4	4	4	4	4	4	4	4	10	
19	S 027100010	スプリングワッシャ	SPRING WASHER	4	4	4	4	4	4	4	4	10	
20	131506262	インジェクションパイプ	INJECTION PIPE	1	1	1	1	1	1	1	1	1	
21	131506302	インジェクションパイプ	INJECTION PIPE	1	1	1	1	1	1	1	1	1	
22	131506312	インジェクションパイプ	INJECTION PIPE	1	1	1	1	1	1	1	1	1	
23	131506322	インジェクションパイプ	INJECTION PIPE	1	1	1	1	1	1	1	1	1	
24	131976021	ステイ	STAY	1	1	1	1	1	1	1	1	1	
25	199106020	クランプ	CLAMP	8	8	8	8	8	8	8	8	1	
26	S 011300816	ボルト	BOLT	2	2	2	2	2	2	2	2	10	
27	S 010100625	ボルト	BOLT	2	2	2	2	2	2	2	2	10	

バインダー NO.

BINDER NO.

ISP3003

(2-46)

改訂番号年月

SUPPLEMENT NO.



10. インジェクションパイプ INJECTION PIPE

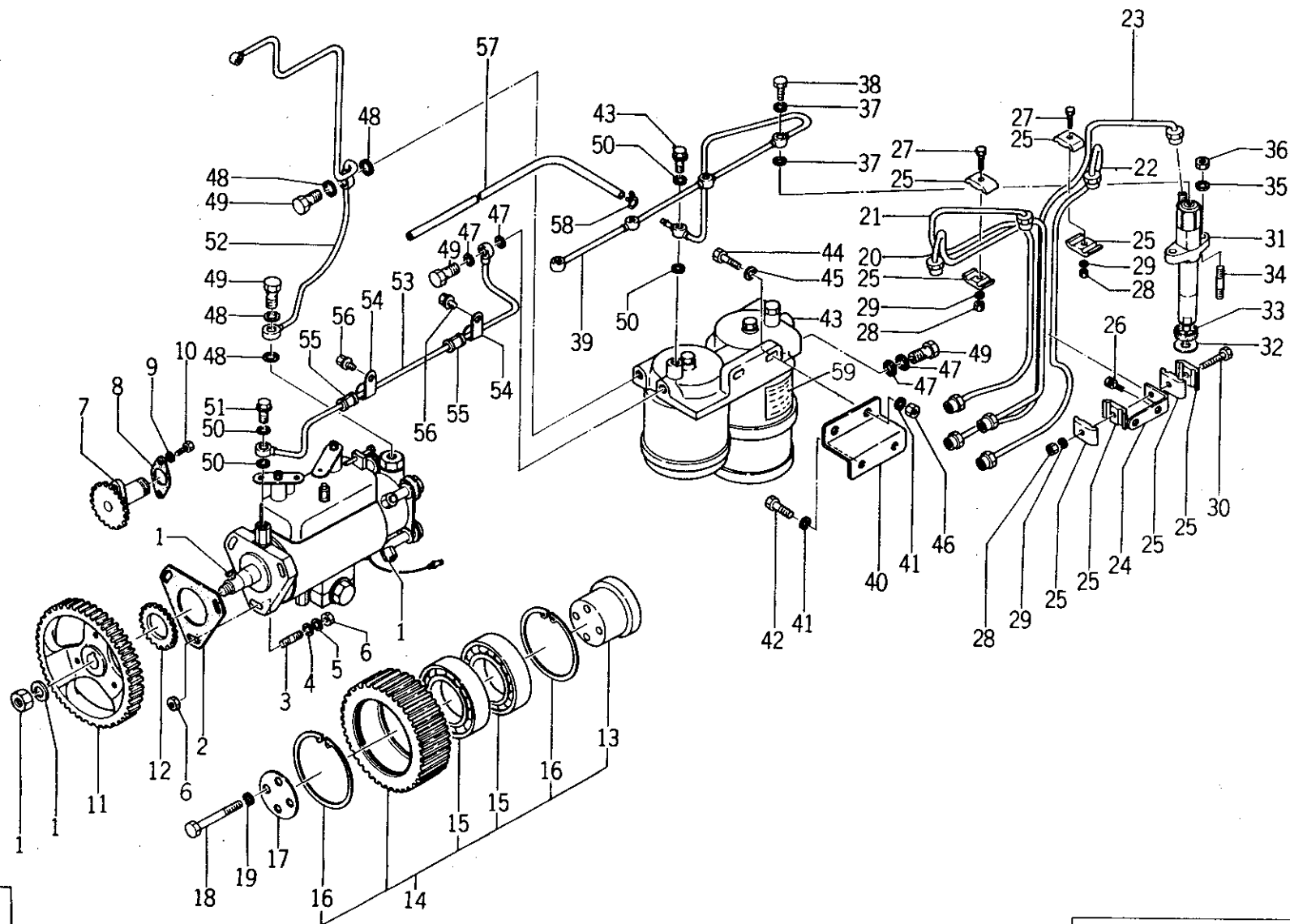

バインダー NO.
BINDER NO.
ISP3003

(2-47)

改訂番号年月	
SUPPLEMENT NO.	



10. インジェクションパイプ
INJECTION PIPE

管理コード

見出 番号 REF.NO.	コード番号 CODE NO.	部 品 名 称		個 数 Q'ty								注 文 単 位 Min.Q'ty	備 考 REMARKS
		PART	NAME	SE 7300	SE 7340	SE 7900	SE 7940	SE 8300	SE 8340	SF 1000T	SF 1040T		
28	S 020100006	ナット	NUT	3	3	3	3	3	3	3	3	10	
29	S 027100006	スプリングワッシャ	SPRING WASHER	3	3	3	3	3	3	3	3	10	
30	S 010100645	ボルト	BOLT	1	1	1	1	1	1	1	1	10	
31	131406120	ノズルアンドホルダ	NOZZLE HOLDER	4	4	4	4	4	4	4	4	1	
32	131996080	ガスケット	GASKET	4	4	4	4	4	4	4	4	5	
33	198116080	ゴム	RUBBER	4	4	4	4	4	4	4	4	1	
34	S 012110845	スタッドホルト	STUD BOLT	8	8	8	8	8	8	8	8	10	
37	S 025100008	シールワッシャ	SEAL WASHER	8	8	8	8	8	8	8	8	10	
38	198486271	アイボルト	BOLT	4	4	4	4	4	4	4	4	1	
39	131606022	リターンパイプ	PIPE	1	1	1	1	1	1	1	1	1	
40	130976020	ステイ	STAY	1	1	1	1	1	1	1	1	1	
41	S 027100010	スプリングワッシャ	SPRING WASHER	2	2	2	2	2	2	2	2	10	
42	S 011301020	ボルト	BOLT	2	2	2	2	2	2	2	2	10	
43	130306050	フュエルフィルタ ASS'Y	FUEL FILTER	1	1	1	1	1	1	1	1	1	
44	S 010111040	ボルト	BOLT	2	2	2	2	2	2	2	2	10	
45	S 026100010	ワッシャ	WASHER	2	2	2	2	2	2	2	2	10	
46	S 020100010	ナット	NUT	2	2	2	2	2	2	2	2	10	
47	025100014	シールワッシャ	SEAL WASHER	4	4	4	4	4	4	4	4	10	
48	131426010	ガスケット	GASKET	4	4	4	4	4	4	4	4	5	
49	198486250	アイボルト	BOLT	4	4	4	4	4	4	4	4	1	

バインダー NO.
BINDER NO.

ISP3003

(2 - 48)

改訂番号年月

SUPPLEMENT NO.



10. インジェクションパイプ INJECTION PIPE

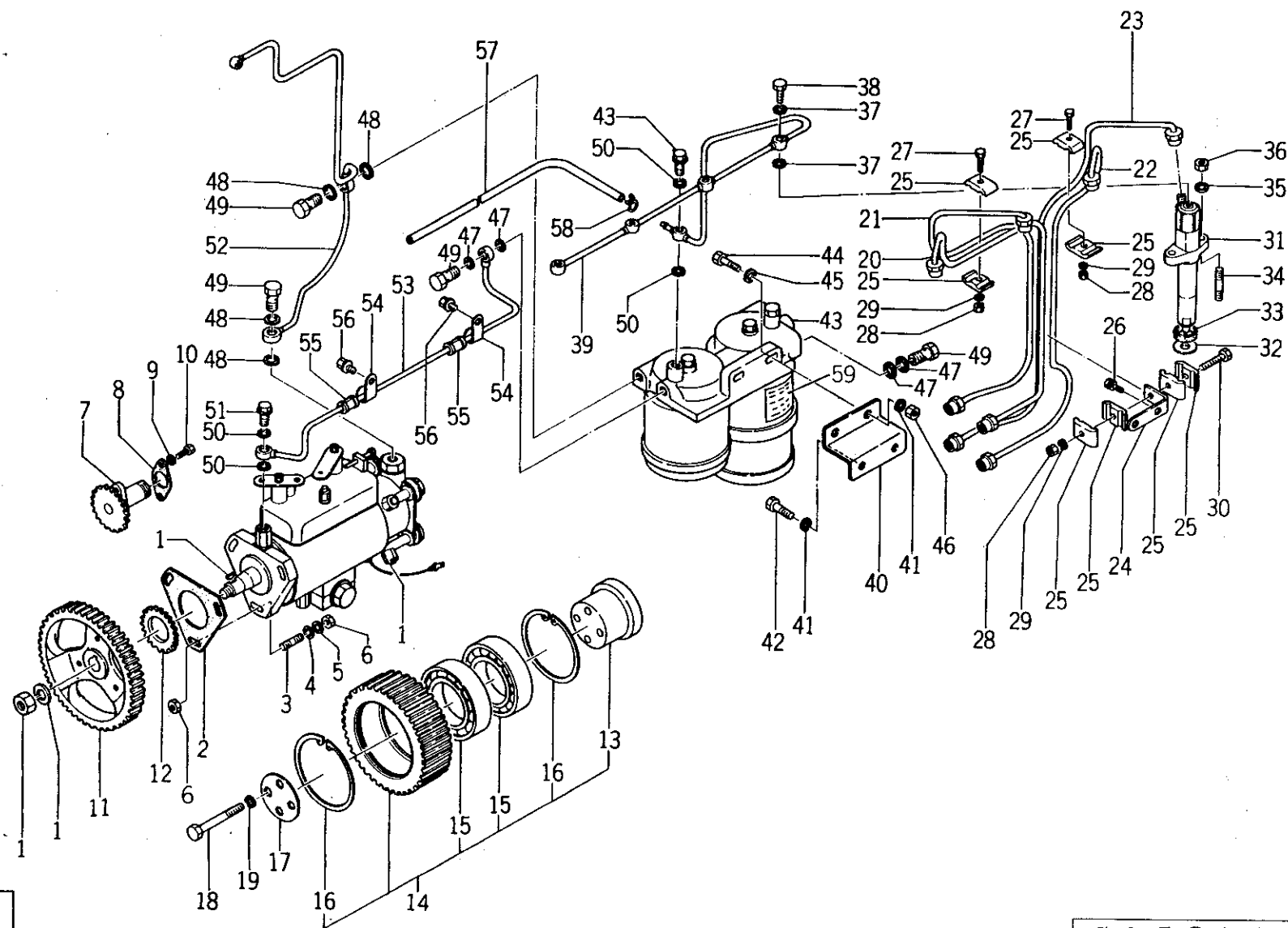

バインダー NO.
BINDER NO.
ISP3003

改訂番号年月	
SUPPLEMENT NO.	



10. インジェクションパイプ
INJECTION PIPE

管理コード

見出 番号 REF.NO.	コード番号 CODE NO.	部 品 名 称 PART NAME		個 数 Q'ty								注 文 単 位 Min.Q'ty	備 考 REMARKS
				S E 7300	S E 7340	S E 7900	S E 7940	S E 8300	S E 8340	S F 1000T	S F 1040T		
50	025109009	シールワッシャ	SEAL WASHER	4	4	4	4	4	4	4	4	10	
51	198486260	アイボルト	BOLT	1	1	1	1	1	1	1	1	5	
52	130556111	パイプ	PIPE	1	1	1	1	1	1	1	1	1	
53	130556120	パイプ	PIPE	1	1	1	1	1	1	1	1	1	
54	399110210	クランプ	CLAMP	2	2	2	2	2	2	2	2	5	
55	198516390	ブッシュ	BUSH	2	2	2	2	2	2	2	2	10	
56	S011300812	ボルト	BOLT	2	2	2	2	2	2	2	2	10	
57	S068209046	ゴムパイプ	RUBBER HOSE	1	1	1	1	1	1	1	1	1	
58	S198343080	クリップ	CLIP	1	1	1	1	1	1	1	1	10	
59	190196320	コーションプレート	CAUTION PLATE	1	1	1	1	1	1	1	1	5	
<div>(a) { LER1054 ~10254 LER1104 ~10547</div> <div>(b) { LER1054 10255~ LER1104 10548~ R1104 10001~ R1104T 10001~</div>													

バインダー NO.
BINDER NO.

ISP3003

(2 - 50)

改訂番号年月

SUPPLEMENT NO.

No.5 -1985年, 8月

No.5 -AUGUST, 1985

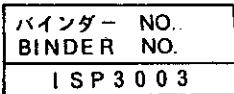



11. オイルフィルタ
OIL FILTER

管理コード

見 出 番 号 REF.NO.	コード番号 CODE NO.	部 品 名 称 PART NAME		個 数 Q'ty								注 文	備 考 REMARKS
				SE 7300	SE 7340	SE 7900	SE 7940	SE 8300	SE 8340	SF 1000T	SF 1040T	単 位 Min.Q'ty	
1	140536062	オイルフィルタホルダ	OIL FILTER HOLDER	1	1	1	1	1	1			1	
1	140536071	オイルフィルタホルダ	OIL FILTER HOLDER							1	1	1	
2	140546040	フィルタジョイント	FILTER JOINT	2	2	2	2	2	2	2	2	1	
3	198436090	プラグ	PLUG							2	2	1	
3	198436060	プラグ	PLUG	2	2	2	2	2	2			1	
4	140036070	リリーフバルブ	RELIEF VALVE							1	1	1	
5	140996060	ガスケット	GASKET	1	1	1	1	1	1	1	1	5	
6	385330020	オイルプレッシャゲージ	OIL PRESSURE UNIT	1	1	1	1	1	1	1	1	1	
7	S010100870	ボルト	BOLT	2	2	2	2	2	2	2	2	10	
8	S027100008	スプリングワッシャ	SPRING WASHER	2	2	2	2	2	2	2	2	10	
9	140506150	オイルフィルタ ASS'Y	OIL FILTER ASS'Y	2	2	2	2	2	2	2	2	1	
10	S011300835	ボルト	BOLT	11	11	11	11	11	11	11	11	10	
11	S011300820	ボルト	BOLT	1	1	1	1	1	1	1	1	10	
12	198416130	レベルゲージ	GAUGE	1	1	1	1	1	1	1	1	1	
13	S198436010	キャップ	CAP	1	1	1	1	1	1	1	1	1	
14	S052100400	Oリング	O-RING	1	1	1	1	1	1	1	1	5	

バインダー NO.
BINDER NO.

ISP3003

(2 - 52)

改訂番号年月

No.8 - 1987年, 2月

SUPPLEMENT NO.

No.8 - FEBRUARY, 1987



12. インジェクションポンプ INJECTION PUMP

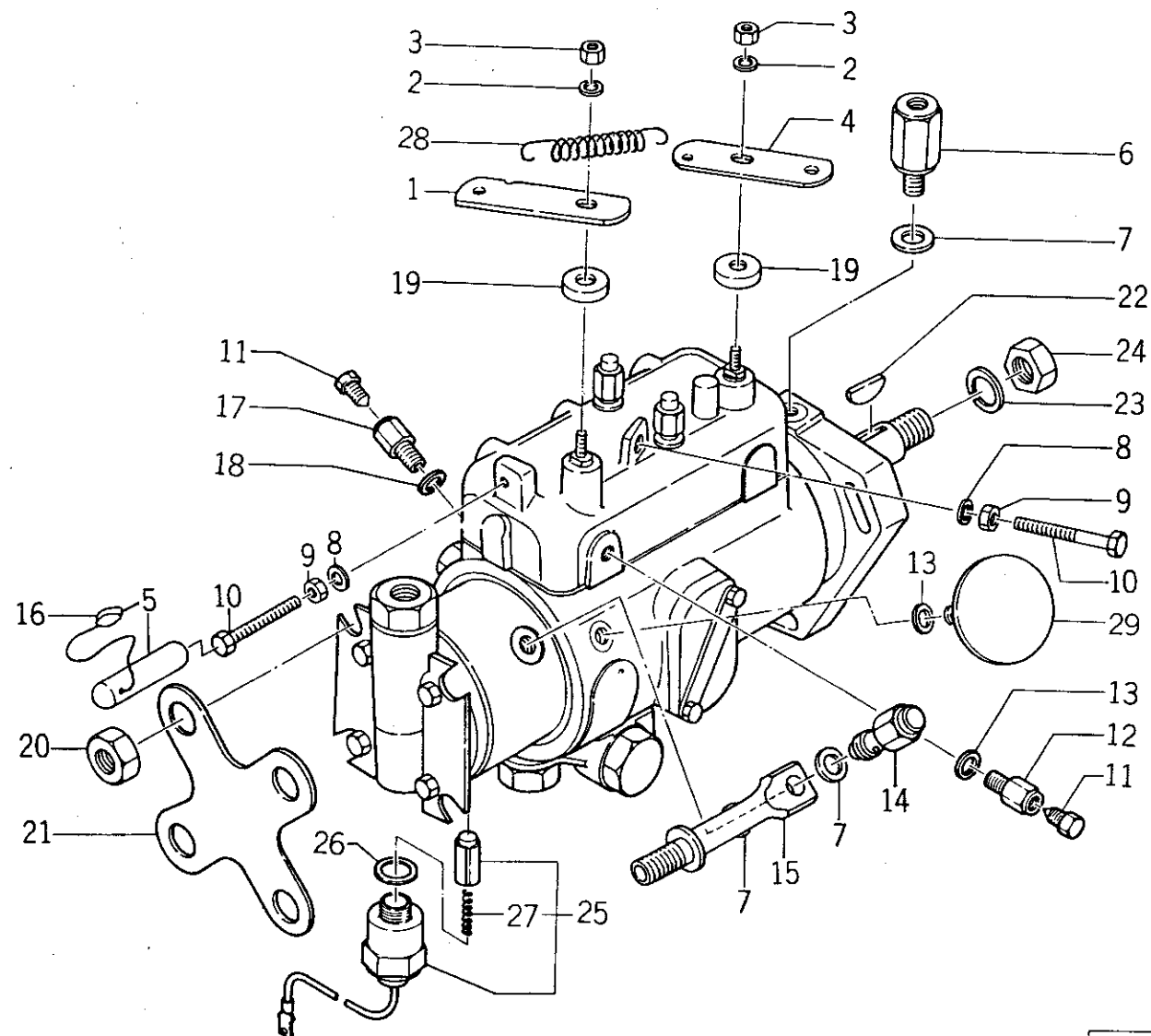

バインダー NO.
BINDER NO.
ISP3003

(2-53)

改訂番号年月	
SUPPLEMENT NO.	



12. インジェクションポンプ INJECTION PUMP

管理コード

見 出 番 号 REF.NO.	コード番号 CODE NO.	部 品 名 称		個 数 Q'ty								注 文	備 考	
		PART	NAME	SE 7300	SE 7340	SE 7900	SE 7940	SE 8300	SE 8340	SF 1000T	SF 1040T	単 位 Min.Q'ty		
1	131296328	コントロールレバー	LEVER	1	1	1	1	1	1	1	1	1	1	
2	131296326	ワッシャ	WASHER	2	2	2	2	2	2	2	2	2	10	
3	131296327	ナット	NUT	2	2	2	2	2	2	2	2	2	10	
4	131296323	シャットオフレバー	LEVER	1	1	1	1	1	1	1	1	1	1	
5	131296332	スリーブ	SLEEVE	1	1	1	1	1	1	1	1	1	1	
6	131296321	ノンリターンバルブ	VALVE	1	1	1	1	1	1	1	1	1	1	
7	131296314	ワッシャ	WASHER	9	9	9	9	9	9	9	9	9	10	
8	131296331	ワッシャ	WASHER	2	2	2	2	2	2	2	2	2	10	
9	131296330	ナット	NUT	2	2	2	2	2	2	2	2	2	10	
10	131296329	アジャスティングスクリュ	SCREW	2	2	2	2	2	2	2	2	2	10	
11	131296317	ベントスクリュ	SCREW	2	2	2	2	2	2	2	2	2	10	
12	131296316	ベントボディ	VENT BODY	1	1	1	1	1	1	1	1	1	1	
13	131296315	ベントワッシャ	WASHER	2	2	2	2	2	2	2	2	2	10	
14	131296313	プレッシャーライジングバルブ	VALVE	4	4	4	4	4	4	4	4	4	1	
15	131296312	バンジョコネクション	CONNECTION	4	4	4	4	4	4	4	4	4	10	
16	131296336	シールワイヤ	SEAL WIRE	1	1	1	1	1	1	1	1	1	1	
17	131296333	ベントボディ	VENT BODY	1	1	1	1	1	1	1	1	1	1	
18	131296335	ベントワッシャ	WASHER	1	1	1	1	1	1	1	1	1	10	
19	131296324	ダストキャップ	DUST CAP	2	2	2	2	2	2	2	2	2	1	
20	131296311	プレートナット	NUT	4	4	4	4	4	4	4	4	4	10	

バインダー NO.

BINDER NO.

ISP3003

(2-54)

改訂番号年月

SUPPLEMENT NO.



12. インジェクションポンプ INJECTION PUMP

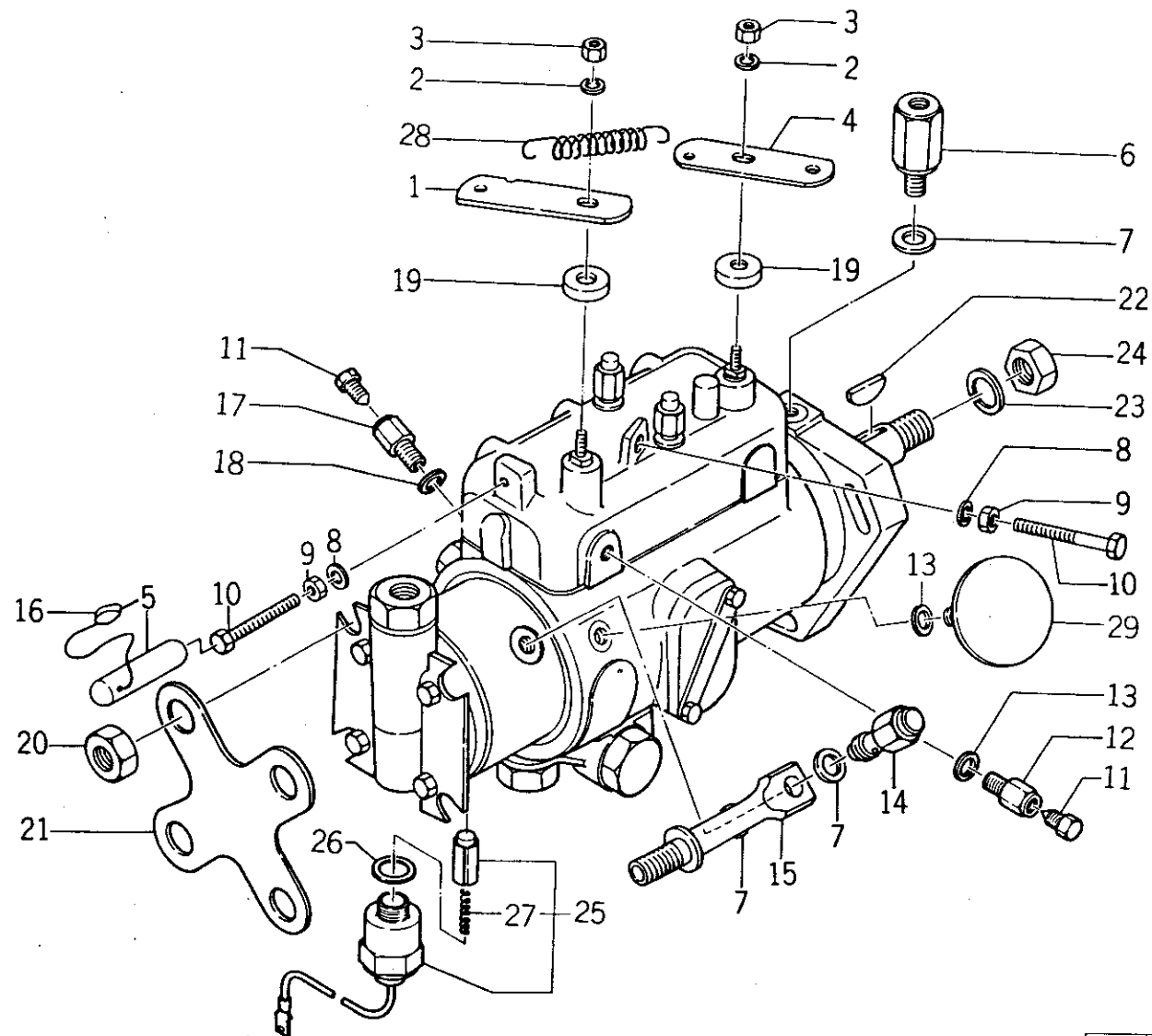

バインダー NO.
BINDER NO.
ISP3003

(2-55)

改訂番号年月	
SUPPLEMENT NO.	



12. インジェクションポンプ INJECTION PUMP

管理コード

見出 番号 REF.NO.	コード番号 CODE NO.	部 品 名 称 PART NAME		個 数 Q'ty								注 文 単 位 Min.Q'ty	備 考 REMARKS
				SE 7300	SE 7340	SE 7900	SE 7940	SE 8300	SE 8340	SF 1000T	SF 1040T		
21	131296310	プレート	PLATE	1	1	1	1	1	1	1	1	5	(a)
22	131296318	キー	KEY	1	1	1	1	1	1	1	1	5	
23	131296319	スプリングワッシャ	SPRING WASHER	1	1	1	1	1	1	1	1	10	
24	131296320	ドライブシャフトナット	NUT	1	1	1	1	1	1	1	1	10	
25	131296449	シャットオフソレノイド ASS'Y	SOLENOID ASS'Y	1	1	1	1	1	1	1	1	1	
26	131296450	シールリング; ソレノイド	SEAL RING	1	1	1	1	1	1	1	1	1	
27	131296447	スプリング; ソレノイド	SPRING	1	1	1	1	1	1	1	1	10	
28	131296455	スプリング; シャットオフレバー	SPRING	1	1	1	1	1	1	1	1	10	
29	131296608	ダンパ	DAMPER							1	1	1	
(a) {		LER 1054	10255 ~										
		LER 1104	10548 ~										
		R 1104	10003 ~										
		R 1104 T	10001 ~										

バインダー NO.
BINDER NO.

ISP3003

(2-56)

改訂番号年月

SUPPLEMENT NO.



13. ノズルアンドホルダ
INJECTION

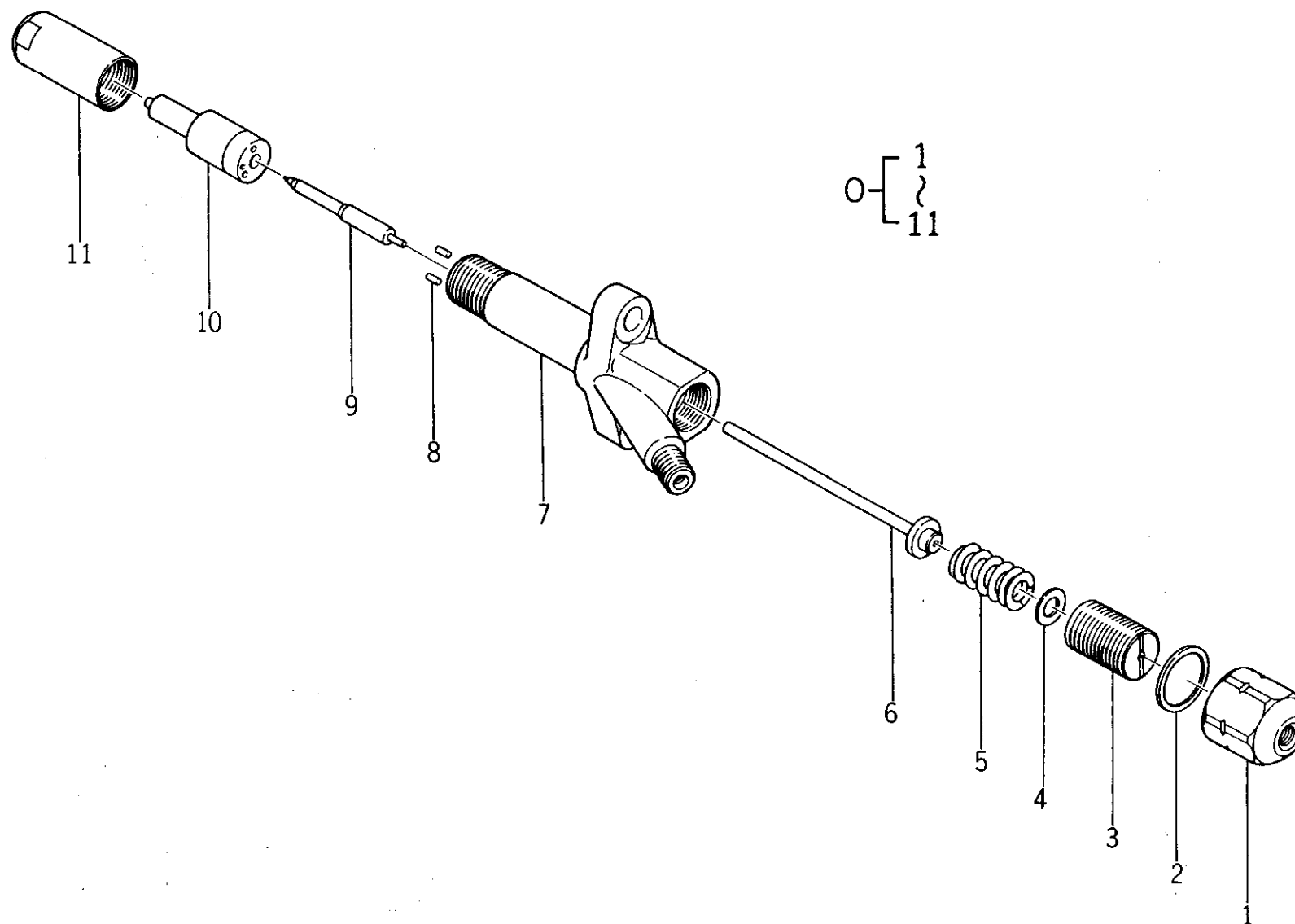

バインダー NO.
BINDER NO.
ISP3003

(2-57)

改訂番号年月	
SUPPLEMENT NO.	



13. ノズルアンドホルダ
INJECTOR

管理コード

見出 番号 REF.NO.	コード番号 CODE NO.	部 品 名 称 PART NAME		個 数 Q'ty								注 文 単 位 Min.Q'ty	備 考 REMARKS
				SE 7300	SE 7340	SE 7900	SE 7940	SE 8300	SE 8340	SF 1000T	SF 1040T		
0	131406120	ノズルアンドホルダ ASS'Y	NOZZLE HOLDER ASS'Y	1	1	1	1	1	1	1	1	1	
1	131446017	キャップナット	CAP NUT	1	1	1	1	1	1	1	1	10	
2	131446018	ワッシャ	WASHER	1	1	1	1	1	1	1	1	10	
3	131446019	スプリングキャップナット	SPRING CAP NUT	1	1	1	1	1	1	1	1	10	
4	131436980	シム	SHIM	1	1	1	1	1	1	1	1	10	
5	131446020	スプリング	SPRING	1	1	1	1	1	1	1	1	10	
6	131446021	スピンドル	SPINDLE	1	1	1	1	1	1	1	1	10	
7	131446022	ノズルホルダボディ	NOZZLE HOLDER ASS'Y	1	1	1	1	1	1	1	1	1	
8	131446023	ピン	PIN	2	2	2	2	2	2	2	2	10	
9/10	131446024	ノズル	NOZZLE	1	1	1	1	1	1	1	1	1	
11	131446025	ノズルキャップナット	NOZZLE CAP NUT	1	1	1	1	1	1	1	1	10	

バインダー NO.
BINDER NO.

ISP3003

(2 - 58)

改訂番号年月

SUPPLEMENT NO.

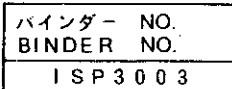
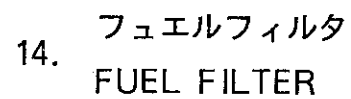



14. フュエルフィルタ
FUEL FILTER

管理コード

見 出 番 号 REF.NO.	コード番号 CODE NO.	部 品 名 称		個 数 Q'ty								注 文	備 考
		PART	NAME	SE 7300	SE 7340	SE 7900	SE 7940	SE 8300	SE 8340	SF 1000T	SF 1040T	単 位 Min.Q'ty	
0	130306050	フュエルフィルタ ASS'Y	FUEL FILTER ASS'Y	1	1	1	1	1	1	1	1	1	
1	130316020	フィルターヘッド	FILTER HEAD	1	1	1	1	1	1	1	1	1	
2	130326070	プラグワッシャ	WASHER	1	1	1	1	1	1	1	1	10	
3	130396040	クロージングプラグ	PLUG	1	1	1	1	1	1	1	1	1	
4	130396050	ブリーダーバンジョーボルト	BOLT	1	1	1	1	1	1	1	1	1	
5	130326080	ワッシャ	WASHER	2	2	2	2	2	2	2	2	10	
6	130396060	センターボルト	BOLT	2	2	2	2	2	2	2	2	5	
7	130326090	ワッシャ	WASHER	2	2	2	2	2	2	2	2	10	
8	130226010	Oリング	O-RING	2	2	2	2	2	2	2	2	10	
9	130226020	Oリング	O-RING	2	2	2	2	2	2	2	2	10	
10	130326050	シールリング	SEAL RING	2	2	2	2	2	2	2	2	10	
11	130366070	エレメント	ELEMENT	2	2	2	2	2	2	2	2	1	
12	130326060	シールリング	SEAL RING	3	3	3	3	3	3	3	3	10	
13	130386020	ベース ASS'Y	BASE ASS'Y	1	1	1	1	1	1	1	1	1	
14	130386030	ベース ASS'Y	BASE ASS'Y	1	1	1	1	1	1	1	1	1	
15	130326100	ドレンワッシャ	WASHER	1	1	1	1	1	1	1	1	10	
16	130396070	ドレンプラグ	PLUG	1	1	1	1	1	1	1	1	5	
17	130316030	グラスボディ	GLASS BODY	1	1	1	1	1	1	1	1	1	
18	130396080	クロージングプラグ	PLUG	1	1	1	1	1	1	1	1	5	
19	130326110	ワッシャ	WASHER	1	1	1	1	1	1	1	1	10	

バインダー NO.
BINDER NO.

ISP3003

(2-60)

改訂番号年月

SUPPLEMENT NO.



15. フィードポンプ
FEED PUMP

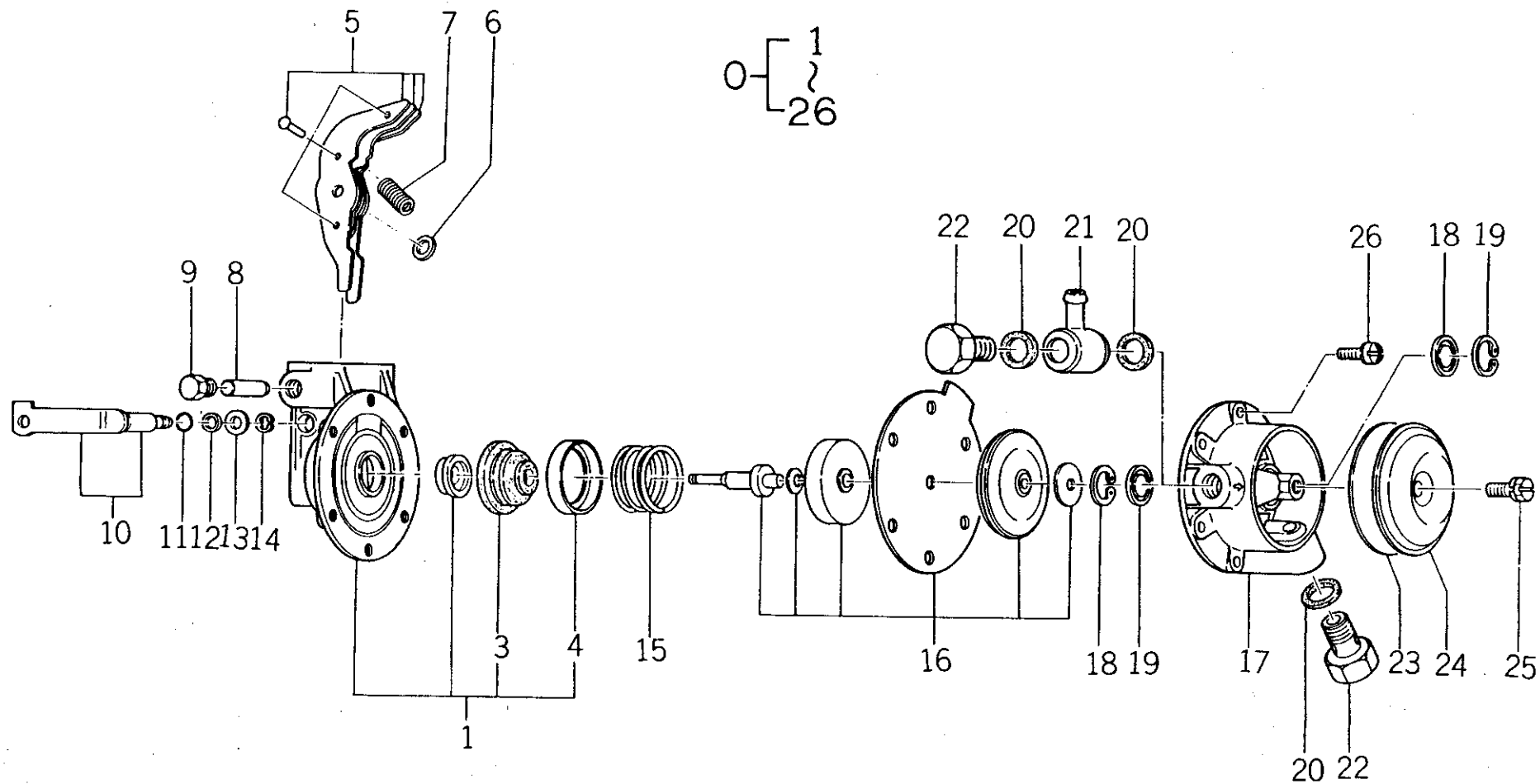

バインダー NO.
BINDER NO.
ISP3003

改訂番号年月	
SUPPLEMENT NO.	



15. フィードポンプ
FEED PUMP

管理コード

見出 番号 REF.NO.	コード番号 CODE NO.	部 品 名 称		個 数 Q'ty								注 文 単 位 Min.Q'ty	備 考 REMARKS
		PART	NAME	SE 7300	SE 7340	SE 7900	SE 7940	SE 8300	SE 8340	SF 1000T	SF 1040T		
0	130506030	フィードポンプ ASS'Y	FEED PUMP ASS'Y	1	1	1	1	1	1	1	1	1	
1	130516022	ボデー ASS'Y;ロア	BODY ASS'Y	1	1	1	1	1	1	1	1	1	
3	130516024	パッキングオイルシール	PACKING OIL SEAL	1	1	1	1	1	1	1	1	5	
4	130516025	リテーナオイルシール	RETAINER OIL SEAL	1	1	1	1	1	1	1	1	5	
5	130516026	アーム ASS'Y	ARM ASS'Y	1	1	1	1	1	1	1	1	1	
6	130516027	ワッシャ	WASHER	2	2	2	2	2	2	2	2	10	
7	130516028	スプリング	SPRING	1	1	1	1	1	1	1	1	10	
8	130516029	ピン	PIN	1	1	1	1	1	1	1	1	10	
9	130516030	プラグ	PLUG	1	1	1	1	1	1	1	1	5	
10	130516031	レバー ASS'Y	LEVER ASS'Y	1	1	1	1	1	1	1	1	1	
11	130516032	Oリング	O-RING	2	2	2	2	2	2	2	2	10	
12	130516033	ワッシャ; B	WASHER; B	1	1	1	1	1	1	1	1	10	
13	130516034	ワッシャ; A	WASHER; A	1	1	1	1	1	1	1	1	10	
14	130516035	Eリング	E-RING	1	1	1	1	1	1	1	1	10	
15	130516036	スプリング	SPRING	1	1	1	1	1	1	1	1	5	
16	130516037	ダイヤフラム ASS'Y	DIAPHRAGM ASS'Y	1	1	1	1	1	1	1	1	1	
17	130516038	ボディーアッパー	BODY UPPER	1	1	1	1	1	1	1	1	1	
18	130516039	バルブ	VALVE	2	2	2	2	2	2	2	2	5	
19	036500018	クリップ	CLIP	2	2	2	2	2	2	2	2	10	
20	130516041	ガスケット	GASKET	4	4	4	4	4	4	4	4	10	
21	130516042	コネクタ ASS'Y	CONNECTOR ASS'Y	1	1	1	1	1	1	1	1	5	
22	130516043	ボルト	BOLT	2	2	2	2	2	2	2	2	5	
23	130516044	ガスケット	GASKET	1	1	1	1	1	1	1	1	5	
24	130516045	キャップ	CAP	1	1	1	1	1	1	1	1	1	
25	130516046	ボルト	BOLT	1	1	1	1	1	1	1	1	10	
26	130516047	スクリュ	SCREW	6	6	6	6	6	6	6	6	10	

バインダー NO.
BINDER NO.

ISP3003

(2-62)

改訂番号年月

SUPPLEMENT NO.



16. オルタネータ
ALTERNATOR

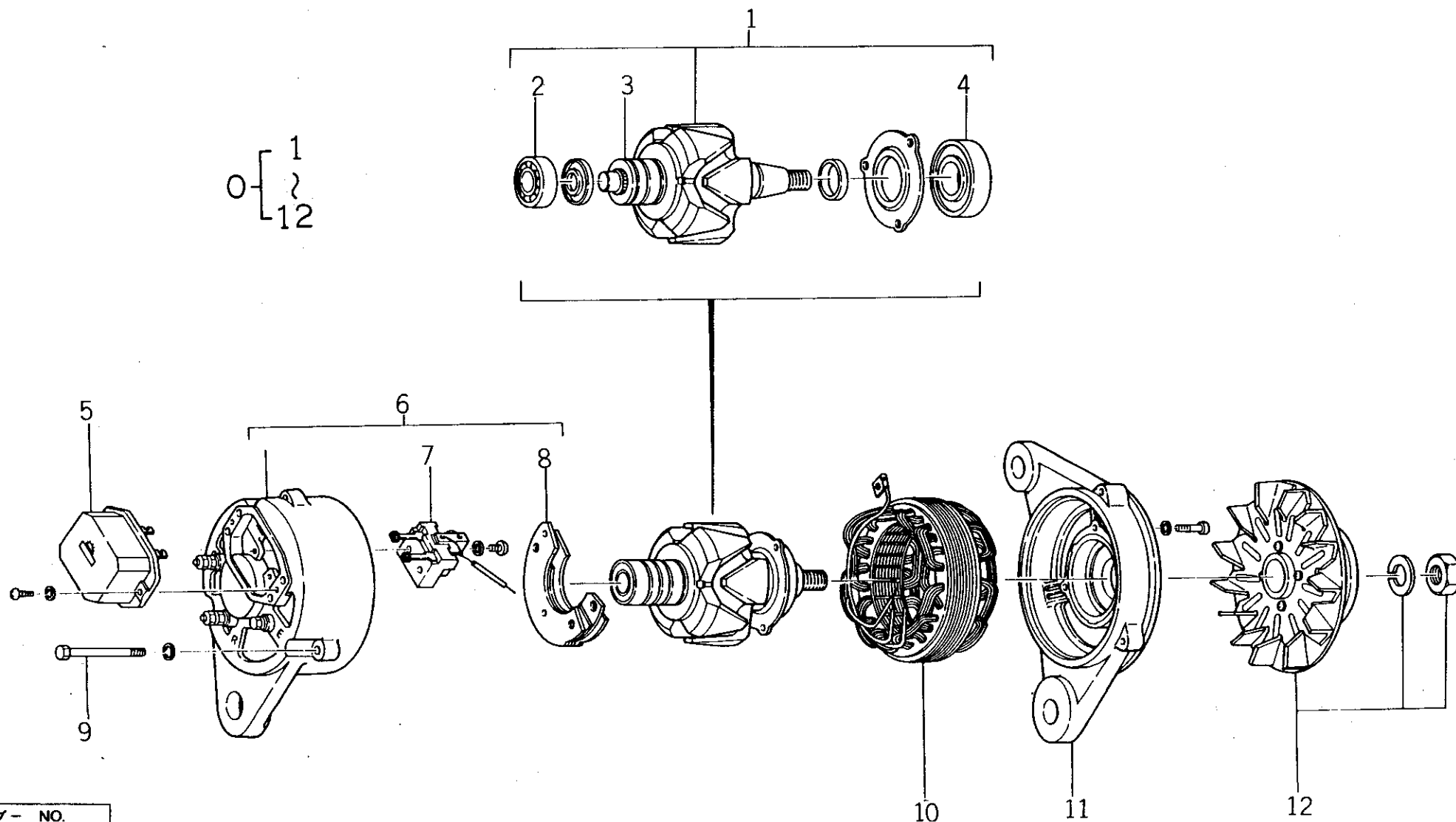

バインダー NO.
BINDER NO.
ISP3003

改訂番号年月	
SUPPLEMENT NO.	



16. オルタネータ
ALTERNATOR

LER 1054 ~ 10258
LER 1104 ~ 10802
R 1104 ~ 10822
R 1104 T ~ 10189

管理コード

見 出 番 号 REF.NO.	コード番号 CODE NO.	部 品 名 称		個 数 Q'ty								注 文	備 考 REMARKS
		PART	NAME	SE 7300	SE 7340	SE 7900	SE 7940	SE 8300	SE 8340	SF 1000T	SF 1040T	単 位 Min.Q'ty	
0	185046100	オルタネータ ASS'Y	ALTERNATOR ASS'Y	1	1	1	1	1	1	1	1	1	
1	185846229	ロータ ASS'Y	ROTOR ASS'Y	1	1	1	1	1	1	1	1	1	
2	185846230	ボールベアリング	BALL BEARING	1	1	1	1	1	1	1	1	1	
3	185846231	スリップリング	SLIP RING	1	1	1	1	1	1	1	1	1	
4	185846232	ボールベアリング	BALL BEARING	1	1	1	1	1	1	1	1	1	
5	185846233	レギュレータ	REGULATOR	1	1	1	1	1	1	1	1	1	
6	185846234	リヤブラケット ASS'Y	BRACKET ASS'Y	1	1	1	1	1	1	1	1	1	
7	185846235	ブラシホルダ	BRUSH HOLDER	1	1	1	1	1	1	1	1	1	
8	185846236	レクティファイア ASS'Y	RECTIFIER ASS'Y	1	1	1	1	1	1	1	1	1	
9	185846237	ボルト	BOLT	3	3	3	3	3	3	3	3	5	
10	185846238	ステータ ASS'Y	STATOR ASS'Y	1	1	1	1	1	1	1	1	1	
11	185846239	フロントブラケット	BRACKET	1	1	1	1	1	1	1	1	1	
12	185846240	プーリ ASS'Y	PULLEY ASS'Y	1	1	1	1	1	1	1	1	1	

バインダー NO.
BINDER NO.

ISP3003

(2 -- 64)

改訂番号年月

SUPPLEMENT NO.



16A. オルタネータ
ALTERNATOR

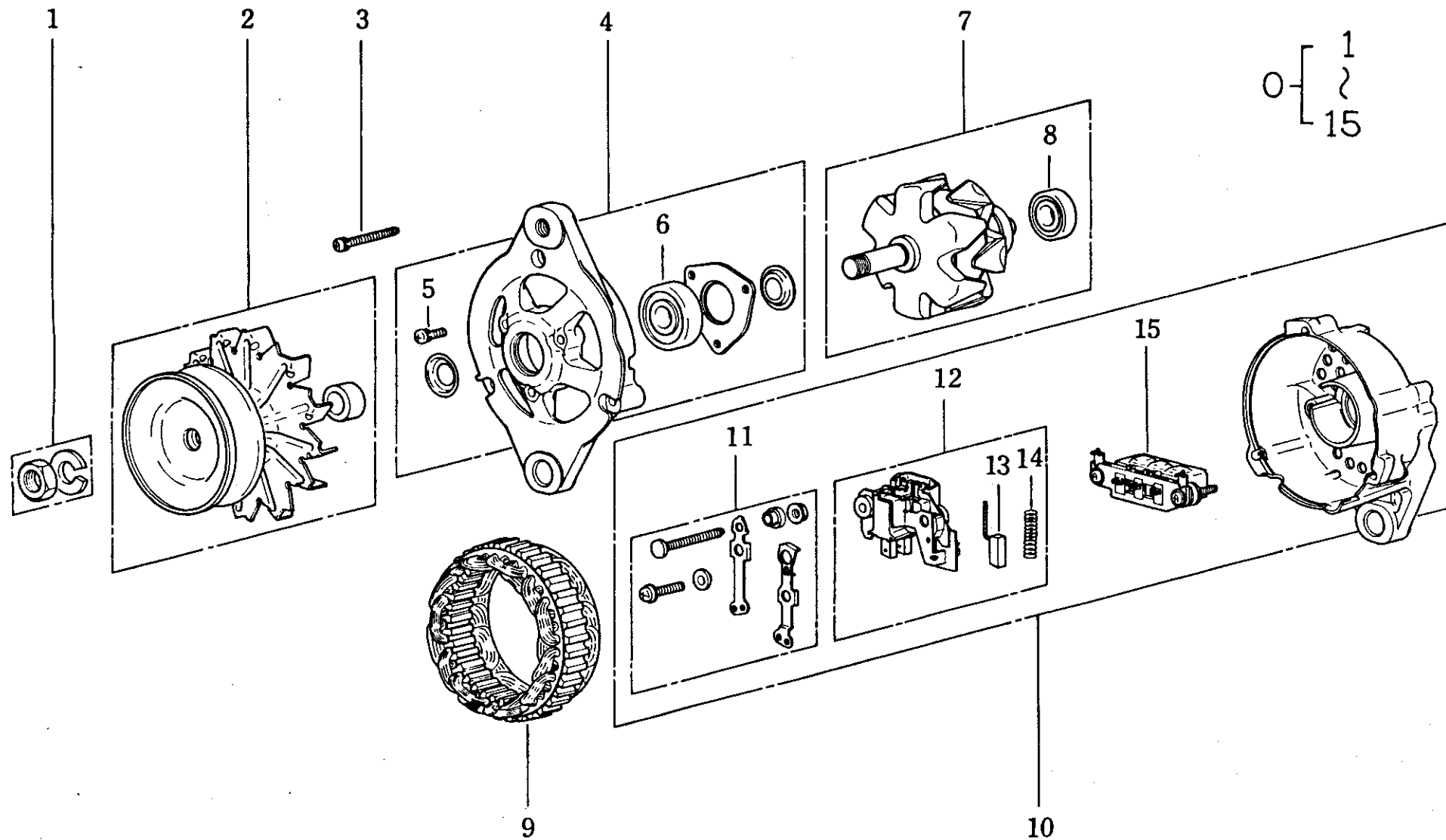

バインダー NO.
BINDER NO.
ISP3003

(2-65)

改訂番号年月	
SUPPLEMENT NO.	



16.A オルタネータ
ALTERNATOR

LER1054 10259~
LER1104 10803~
R1104 10823~
R1104T 10190~

管理コード

見出 番号 REF.NO.	コード番号 CODE NO.	部 品 名 称		個 数 Q'ty								注 文	備 考 REMARKS
		PART	NAME	S E 7300	S E 7340	S E 7900	S E 7940	S E 8300	S E 8340	S F 1000T	S F 1040T	単 位 Min.Q'ty	
0	185046140	オルタネータ ASS'Y	ALTERNATOR	1	1	1	1	1	1	1	1	1	
1	185446157	ナット SET	NUT SET	1	1	1	1	1	1	1	1	1	
2	185436100	プーリ ASS'Y	PULLEY ASS'Y	1	1	1	1	1	1	1	1	1	
3	185446158	スクリュ SET	SCREW SET	1	1	1	1	1	1	1	1	1	
4	185426110	ブラケット ASS'Y; フロント	BRACKET ASS'Y; FRONT	1	1	1	1	1	1	1	1	1	
5	185446180	スクリュ SET	SCREW SET	1	1	1	1	1	1	1	1	1	
6	185446159	ベアリング	BEARING	1	1	1	1	1	1	1	1	1	
7	185446183	ロータ ASS'Y	ROTOR ASS'Y	1	1	1	1	1	1	1	1	1	
8	185446161	ベアリング	BEARING	1	1	1	1	1	1	1	1	1	
9	185446162	ステータ	STATOR	1	1	1	1	1	1	1	1	1	
10	185446190	ブラケット ASS'Y; リヤ	BRACKET ASS'Y; REAR	1	1	1	1	1	1	1	1	1	
11	185446188	ターミナル SET	TERMINAL SET	1	1	1	1	1	1	1	1	1	
12	185446187	レギュレータ ASS'Y	REGULATOR ASS'Y	1	1	1	1	1	1	1	1	1	
13	185416300	ブラシ	BRUSH	2	2	2	2	2	2	2	2	1	
14	185446165	スプリング; ブラシ	SPRING; BRUSH	2	2	2	2	2	2	2	2	1	
15	185446186	レクティファイヤ ASS'Y	RECTIFIER ASS'Y	1	1	1	1	1	1	1	1	1	

バインダー NO.
BINDER NO.

ISP3003

(2 - 66)

改訂番号年月

No.5 - 1985年, 8月

SUPPLEMENT NO.

No.5 - AUGUST, 1985



17. スターティングモータ
STARTING MOTOR

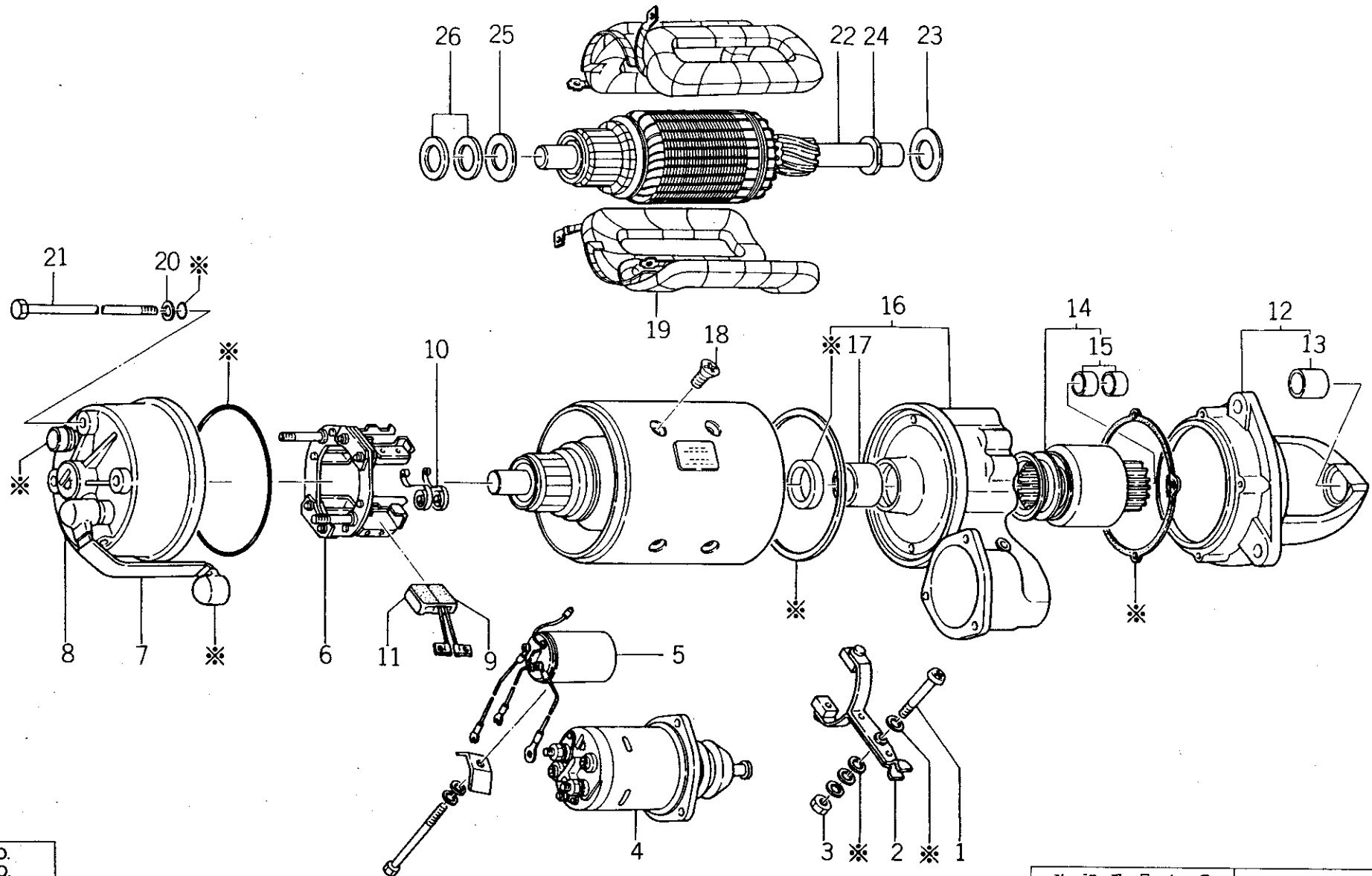

バインダー NO.
BINDER NO.
ISP3003

(2-67)

改訂番号年月	
SUPPLEMENT NO.	



17. スターティングモータ
STARTING MOTOR

LER 1054 ~ 10258

LER 1104 ~ 10802

R 1104 ~ 10822

R 1104 T ~ 10189

管理コード

見出 番号 REF.NO.	コード番号 CODE NO.	部 品 名 称		個 数 Q'ty								注 文	備 考 REMARKS
		PART	NAME	SE 7300	SE 7340	SE 7900	SE 7940	SE 8300	SE 8340	SF 1000T	SF 1040T	単 位 Min.Q'ty	
1 ~ ※	185086121	スターティングモータ ASS'Y	STARTING MOTOR ASS'Y	1	1	1	1	1	1	1	1	1	
1	185846202	レバーピン	LEVER PIN	1	1	1	1	1	1	1	1	5	
2	185846203	シフトレバー	SHIFT LEVER	1	1	1	1	1	1	1	1	1	
3	185846204	ナット	NUT	1	1	1	1	1	1	1	1	10	
4	185846402	マグネチックスイッチ ASS'Y	MAGNETIC SWITCH ASS'Y	1	1	1	1	1	1	1	1	1	
5	185846206	スイッチ	SWITCH	1	1	1	1	1	1	1	1	1	
6	185846207	ブラシホルダ	BRUSH HOLDER	1	1	1	1	1	1	1	1	1	
7	185846208	コネクトバー	CONNECT BAR	1	1	1	1	1	1	1	1	1	
8	185846209	リヤブラケット ASS'Y	BRACKET ASS'Y	1	1	1	1	1	1	1	1	1	
9	185846210	ブラシ	BRUSH	4	4	4	4	4	4	4	4	1	
10	185846211	ブラシスプリング	SPRING	8	8	8	8	8	8	8	8	5	
11	185846212	ブラシ	BRUSH	4	4	4	4	4	4	4	4	1	
12	185846213	フロントブラケット ASS'Y	BRACKET ASS'Y	1	1	1	1	1	1	1	1	1	
13	185846214	メタル	METAL	2	2	2	2	2	2	2	2	1	
14	185846215	オーバランニングクラッチ ASS'Y	CLUTCH ASS'Y	1	1	1	1	1	1	1	1	1	
15	185846216	メタル	METAL	2	2	2	2	2	2	2	2	5	
16	185846217	センタブラケット ASS'Y	BRACKET ASS'Y	1	1	1	1	1	1	1	1	1	
17	185846218	メタル	METAL	1	1	1	1	1	1	1	1	1	
18	185846219	ディッシュスクリュ	SCREW	8	8	8	8	8	8	8	8	10	
19	185846220	フィールドコイル	FIELD COIL	1	1	1	1	1	1	1	1	1	
20	185846221	ワッシャ	WASHER	4	4	4	4	4	4	4	4	10	
21	185846222	ボルト	BOLT	4	4	4	4	4	4	4	4	5	
22	185846223	アーマチャ	ARMATURE	1	1	1	1	1	1	1	1	1	
23	185846224	インシュレートワッシャ	WASHER	1	1	1	1	1	1	1	1	10	
24	185846225	ピニオンストッパ	PINION STOPPER	1	1	1	1	1	1	1	1	1	
25	185846226	インシュレートワッシャ	WASHER	1	1	1	1	1	1	1	1	10	
26	185846227	ワッシャ	WASHER	2	2	2	2	2	2	2	2	10	
※	185846228	シール ASS'Y	SEAL ASS'Y	1	1	1	1	1	1	1	1	1	

バインダー NO.
BINDER NO.

ISP3003

(2-68)

改訂番号年月
SUPPLEMENT NO.



17A. スターティングモータ
STARTING MOTOR

LER 1054 10259~
LER 1104 10803~
R 1104 10823~
R 1104T 10190~
11

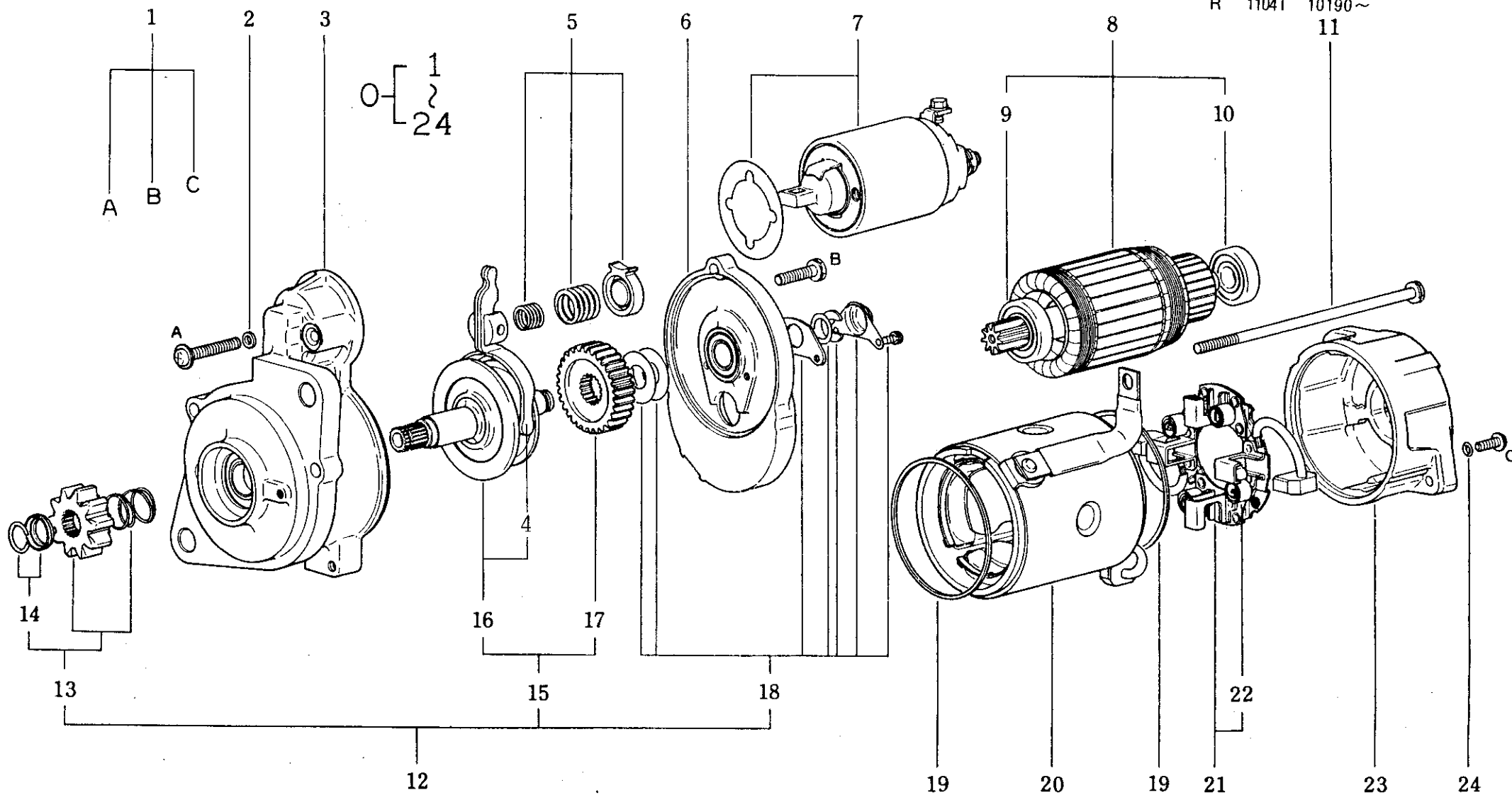

バインダー NO.
BINDER NO.
ISP3003

改訂番号年月	No.3-1984年, 8月
SUPPLEMENT NO.	No.3-AUGUST, 1984



17A. スターティングモータ
STARTING MOTOR

LER 1054 10259~
LER 1104 10803~
R 1104 10823~
R 1104T 10190~

管理コード

見出 番号 REF.NO.	コード番号 CODE NO.	部 品 名 称		個 数 Q'ty								注 文	備 考 REMARKS
		PART	NAME	SE 7300	SE 7340	SE 7900	SE 7940	SE 8300	SE 8340	SF 1000T	SF 1040T	単 位 Min.Q'ty	
0	185086250	スターティングモータ	STARTING MOTOR	1	1	1	1	1	1	1	1	1	
1	185846400	スクリュー SET	SCREW SET	1	1	1	1	1	1	1	1	1	
2	185846399	パッキン	GASKET	2	2	2	2	2	2	2	2	1	
3	185846382	ブラケット ASS'Y; フロント	BRACKET ASS'Y; FRONT	1	1	1	1	1	1	1	1	1	
4	185846383	レバー ASS'Y	LEVER ASS'Y	1	1	1	1	1	1	1	1	1	(a)
4	185846456	レバー ASS'Y	LEVER ASS'Y	1	1	1	1	1	1	1	1	1	(b)
新形 (185846456) は 17A-16 (185866171) と組合せにより旧形 (185846383) と互換性有り													
5	185846384	スプリング SET	SPRING SET	1	1	1	1	1	1	1	1	1	
6	185846385	ブラケット ASS'Y; センタ	BRACKET ASS'Y; CENTER	1	1	1	1	1	1	1	1	1	
7	185816140	スイッチ ASS'Y	SWITCH ASS'Y	1	1	1	1	1	1	1	1	1	
8	185846387	アマチュア SET	ARMATURE SET	1	1	1	1	1	1	1	1	1	
9	185446196	ベアリング	BEARING	1	1	1	1	1	1	1	1	1	
10	185446197	ベアリング	BEARING	1	1	1	1	1	1	1	1	1	
11	185846386	ボルト SET	BOLT SET	1	1	1	1	1	1	1	1	1	
12	185866160	シャフト ASS'Y; クラッチ	SETSHAFT ASS'Y	1	1	1	1	1	1	1	1	1	
13	185846390	ピニオン SET	PINION SET	1	1	1	1	1	1	1	1	1	
14	185846391	ストッパ SET	STOPPER SET	1	1	1	1	1	1	1	1	1	
15	185846388	ギヤ SET	GEAR SET	1	1	1	1	1	1	1	1	1	(a)
15	185846455	ギヤ SET	GEAR SET	1	1	1	1	1	1	1	1	1	(b)
16	185866170	シャフト ASS'Y; ピニオン	SHAFT ASS'Y; PINION	1	1	1	1	1	1	1	1	1	(a)
16	185866171	シャフト ASS'Y; ピニオン	SHAFT ASS'Y; PINION	1	1	1	1	1	1	1	1	1	(b)
新型 (185866171) は 17A-4 (185846456) と組合せにより旧形 (185866170) と互換性有り													
17	185846389	ギヤ	GEAR	1	1	1	1	1	1	1	1	1	
18	185846392	カバー SET	COVER SET	1	1	1	1	1	1	1	1	1	
19	185846397	パッキン	GASKET	2	2	2	2	2	2	2	2	1	

バインダー NO.
BINDER NO.
ISP3003

改訂番号 年月 No.3 - 1984年, 8月
SUPPLEMENT NO. No.3 - AUGUST, 1984



LER	1054	10259~
LER	1104	10803~
R	1104	10823~
R	1104T	10190~

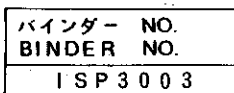

(2-70A)

改訂番号年月	No.3-1984年, 8月
SUPPLEMENT NO.	No.3-AUGUST, 1984



17A. スターティングモータ
STARTING MOTOR

LER 1054 10259~
LER 1104 10803~
R 1104 10823~
R 1104T 10190~

管理コード

見出 番号 REF.NO.	コード番号 CODE NO.	部 品 名 称		個 数 Q'ty								注 文	備 考 REMARKS
		PART	NAME	SE 7300	SE 7340	SE 7900	SE 7940	SE 8300	SE 8340	SF 1000T	SF 1040T	単 位 Min.Q'ty	
20	185846393	ヨーク ASS'Y	YOKE ASS'Y	1	1	1	1	1	1	1	1	1	
21	185846394	ブラシホルダ ASS'Y	BRUSH HOLDER ASS'Y	1	1	1	1	1	1	1	1	1	
22	185846395	スプリング; ブラシ	SPRING; BRUSH	4	4	4	4	4	4	4	4	1	
23	185846396	ブラケット; リヤ	BRACKET; REAR	1	1	1	1	1	1	1	1	1	
24	185846398	ラバーリング	RUBBER RING	2	2	2	2	2	2	2	2	1	
<div>(a) { LER 1054 EN~10258 LER 1104 EN~11030 R 1104 EN~10955 R 1104T EN~10319</div> <div>(b) { LER 1054 EN 10259~ LER 1104 EN 11031~ R 1104 EN 10956~ R 1104T EN 10320~</div>													
バインダー NO. BINDER NO. ISP3003										改訂番号 年 月 SUPPLEMENT NO.		No.3-1984年, 8月 No.3-AUGUST, 1984	



18. フュエルタンク
FUEL TANK

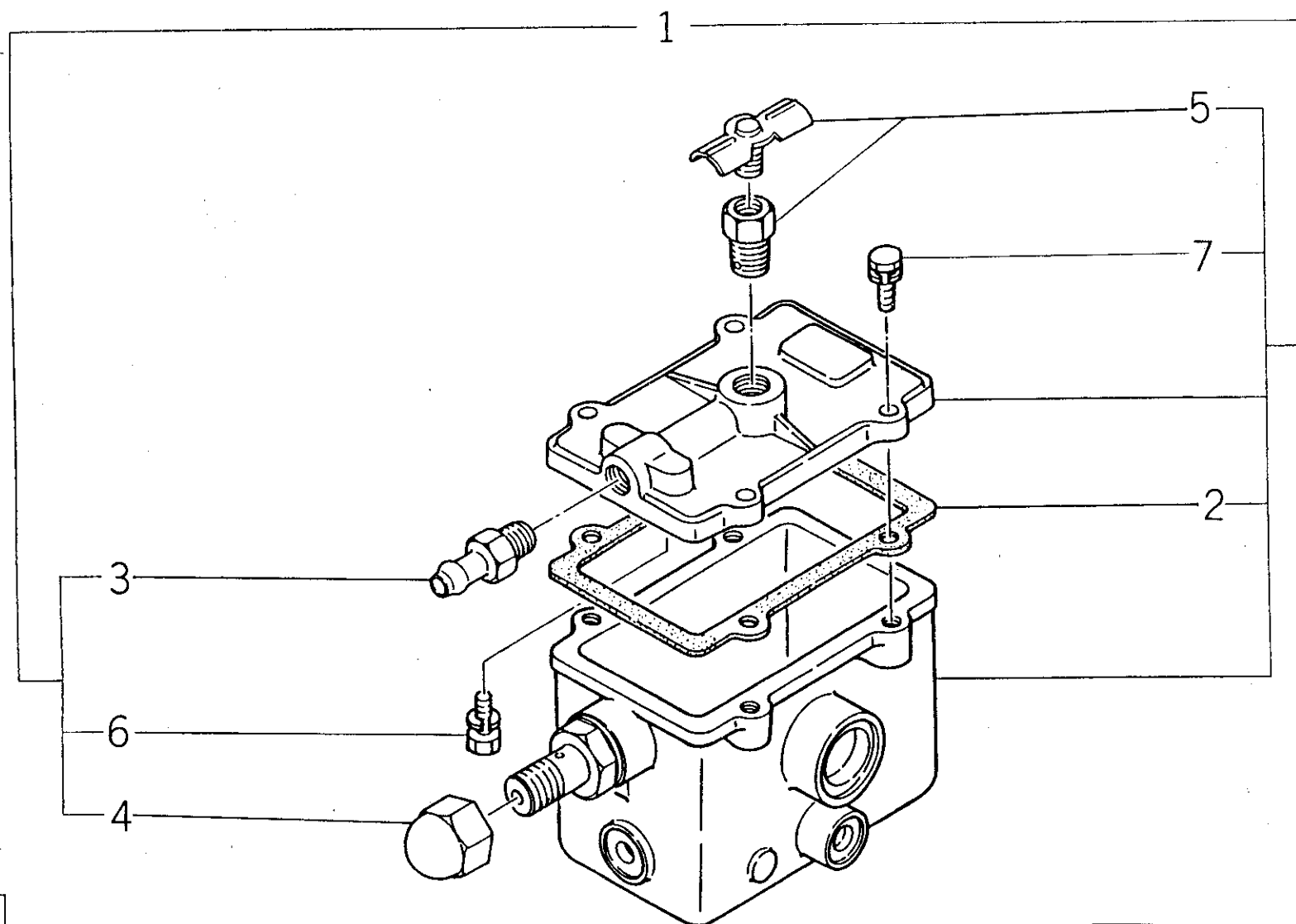

バインダー NO.
BINDER NO.
ISP3003

(2-71)

改訂番号年月	
SUPPLEMENT NO.	



18. フュエルタンク
FUEL TANK

管理コード

見 出 番 号 REF.NO.	コード番号 CODE NO.	部 品 名 称		個 数 Q'ty								注 文	備 考 REMARKS
		PART	NAME	SE 7300	SE 7340	SE 7900	SE 7940	SE 8300	SE 8340	SF 1000T	SF 1040T	単 位 Min.Q'ty	
1	160016010	フュエルタンク ASS'Y	FUEL TANK ASS'Y	1	1	1	1	1	1	1	1	1	
2	130516048	ガスケット	GASKET	1	1	1	1	1	1	1	1	1	5
3	130516049	オーバーフローパイプ	OVER FLOW PIPE	1	1	1	1	1	1	1	1	1	1
4	130516050	セットスクリュ	SET SCREW	1	1	1	1	1	1	1	1	1	5
5	130516051	ドレンコック	DRAIN COCK	1	1	1	1	1	1	1	1	1	1
6	S 015140510	スクリュ	SCREW	2	2	2	2	2	2	2	2	2	10
7	S 015140516	スクリュ	SCREW	4	4	4	4	4	4	4	4	4	10

バインダー NO.
BINDER NO.

ISP3003

(2-72)

改訂番号年月

SUPPLEMENT NO.

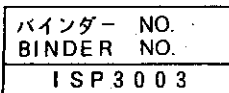
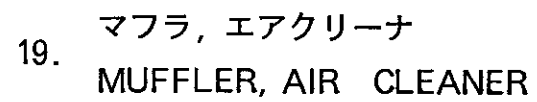



19. マフラ, エアクリーナ
MUFFLER, AIR CLEANER

管理コード

見出 番号 REF.NO.	コード番号 CODE NO.	部 品 名 称		個 数 Q'ty								注 文 単 位 Min.Q'ty	備 考 REMARKS
		PART	NAME	SE 7300	SE 7340	SE 7900	SE 7940	SE 8300	SE 8340	SF 1000T	SF 1040T		
1	314100130	マフラ	MUFFLER	1	1	1	1	1	1	1	1	1	(c)
2	314400100	マフラササエ	MUFFLER SUPPORT	1	1	1	1	1	1	1	1	1	(c)
3	010109068	ボルト	BOLT	1	1	1	1	1	1	1	1	5	(c)
4	S026100010	ワッシャ	WASHER	2	2	2	2	2	2	2	2	10	(c)
5	S027100010	スプリングワッシャ	SPRING WASHER	1	1	1	1	1	1	1	1	10	(c)
6	S020100010	ナット	NUT	1	1	1	1	1	1	1	1	10	(c)
7	314200110	セツゾクカン	CONNECTING PIPE	1	1	1	1	1	1			1	(c)
7	314200170	セツゾクカン	CONNECTING PIPE							1	1	1	(c)
8	314990040	ガスケット	GASKET	1	1	1	1	1	1	1	1	5	(c)
8	314990040	ガスケット	GASKET			2	2	2	2	2	2	5	(d)
9	S011310830	ボルト	BOLT	4	4	4	4	4	4	4	4	10	(c)
10	314410050	バンド	BAND	1	1	1	1	1	1	1	1	1	(c)
11	314250021	マフラキャップ	MUFFLER CAP	1	1	1	1	1	1	1	1	1	(c)
12	S010100625	ボルト	BOLT	1	1	1	1	1	1	1	1	10	(c)
13	S011140614	ボルト	BOLT	1	1	1	1	1	1	1	1	10	(c)
14	S020100006	ナット	NUT	3	3	3	3	3	3	3	3	10	(c)
15	314500150	エアクリーナ	AIR CLEANER	1	1			1	1			10	(a)
16	314500270	エアクリーナ	AIR CLEANER	1	1	1	1	1	1			10	(b)
17	314500230	エアクリーナ	AIR CLEANER							1	1	1	
18	314531012	ダストパン ASS'Y	DUST PAN ASS'Y	1	1	1	1	1	1			1	
18	314531008	ダストパン ASS'Y	DUST PAN ASS'Y							1	1	1	
19	314531010	バッフル	BAFFLE	1	1	1	1	1	1	1	1	1	
20	314531011	エレメント ASS'Y	ELEMENT ASS'Y	1	1	1	1	1	1			1	
20	314531013	エレメント ASS'Y	ELEMENT ASS'Y							1	1	1	
21	314531006	ウイングナット	WING NUT	1	1	1	1	1	1	1	1	5	
22	314531005	シールワッシャ	SEAL WASHER	1	1	1	1	1	1	1	1	10	
23	314531009	ガスケット	GASKET	1	1	1	1	1	1	1	1	1	
24	314531007	バキューエータバルブ	VACUATOR VALVE	1	1	1	1	1	1	1	1	1	
26	398750200	ホースバンド	BAND	2	2	2	2	2	2			1	
27	314540150	エアクリーナホース	HOSE	1	1			1	1			1	(a)

バインダー NO.
BINDER NO.

ISP3003

(2-74)

改訂番号年月

SUPPLEMENT NO.

No.2-1984年, 2月

No.2-FEBRUARY, 1984



19. マフラ, エアクリーナ
MUFFLER, AIR CLEANER

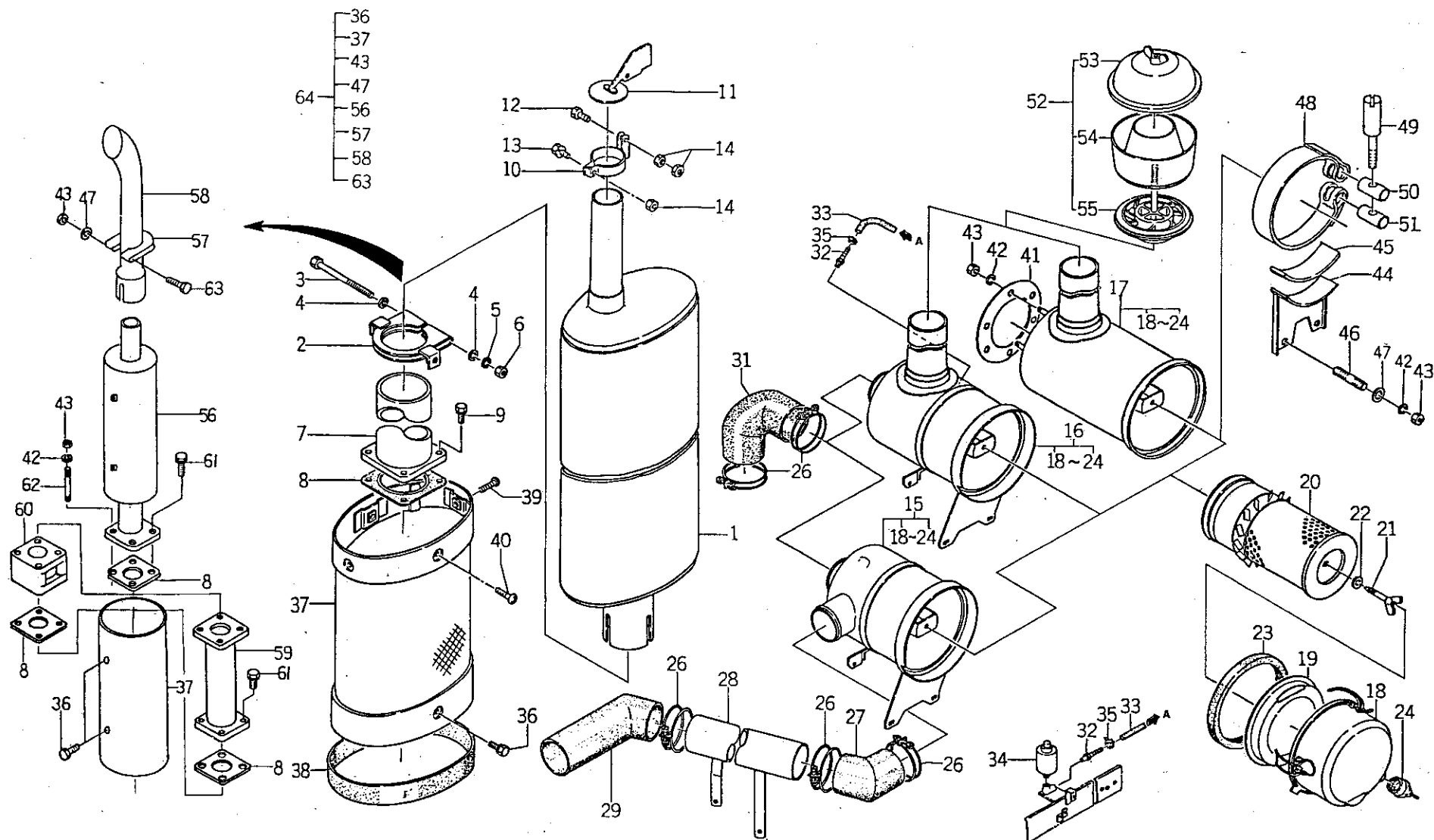

バインダー NO.
BINDER NO.
ISP3003

(2-75)

改訂番号年月	No.6-1986年, 2月
SUPPLEMENT NO.	No.6-FEBRUARY, 1986



19. マフラ, エアクリーナ
MUFFLER, AIR CLEANER

管理コード

見 出 番 号 REF.NO.	コード番号 CODE NO.	部 品 名 称 PART NAME		個 数 Q'ty								注 文	備 考 REMARKS
				SE 7300	SE 7340	SE 7900	SE 7940	SE 8300	SE 8340	SF 1000T	SF 1040T	単 位 Min.Q'ty	
28	314200150	セツゾクカン	CONNECTING PIPE	1	1			1	1			1	(a)
29	314540140	エアクリーナホース	HOSE	1	1			1	1			1	(a)
31	135566090	ゴムパイプ	HOSE	1	1	1	1	1	1			1	
32	340670330	アダプタ	ADAPTOR	2	2	2	2	2	2	2	2	1	
33	068206710	ゴムホース	HOSE	1	1	1	1	1	1	1	1	1	
34	314530320	ダストインジケータ	INDICATOR	1	1	1	1	1	1	1	1	1	
35	198340140	クリップ	CLIP	2	2	2	2	2	2	2	2	10	
36	S011300816	ボルト	BOLT	2	2	2	2	2	2	2	2	10	(c)
36	010109206	ボルト	BOLT			4	4	4	4	4	4	10	(d)
37	378100540	ガード	GUARD	1	1	1	1	1	1	1	1	1	(c)
37	378101490	ガード	GUARD			1	1	1	1	1	1	1	(d)
38	398111110	ゴム	RUBBER	1	1	1	1	1	1	1	1	1	(c)
39	S015100616	スクリュ	SCREW	2	2	2	2	2	2	2	2	10	(c)
40	S015100612	スクリュ	SCREW	2	2	2	2	2	2	2	2	10	(c)
41	135996210	ガスケット	GASKET							1	1	1	
42	S027100008	スプリングワッシャ	SPRING WASHER							8	8	10	(c)
42	S027100008	スプリングワッシャ	SPRING WASHER							12	12	10	(d)
43	S020100008	ナット	NUT							8	8	10	(c)
43	S020100008	ナット	NUT			1	1	1	1	13	13	10	(d)
44	314600120	エアクリーナササエ	AIR CLEANER SUPPORT							1	1	1	
45	398111420	ゴム	RUBBER							1	1	5	
46	S012100816	スタッドボルト	STUD BOLT							2	2	10	
47	S026100008	ワッシャ	WASHER							2	2	10	(c)
47	S026100008	ワッシャ	WASHER			1	1	1	1	3	3	10	(d)
48	314630080	エアクリーナバンド	BAND							1	1	1	

バインダー NO.
BINDER NO.

ISP3003

(2-76)

改訂番号年月

No.8-1987年, 2月

SUPPLEMENT NO.

No.8-FEBRUARY, 1987



19. マフラー, エアクリーナ MUFFLER, AIR CLEANER

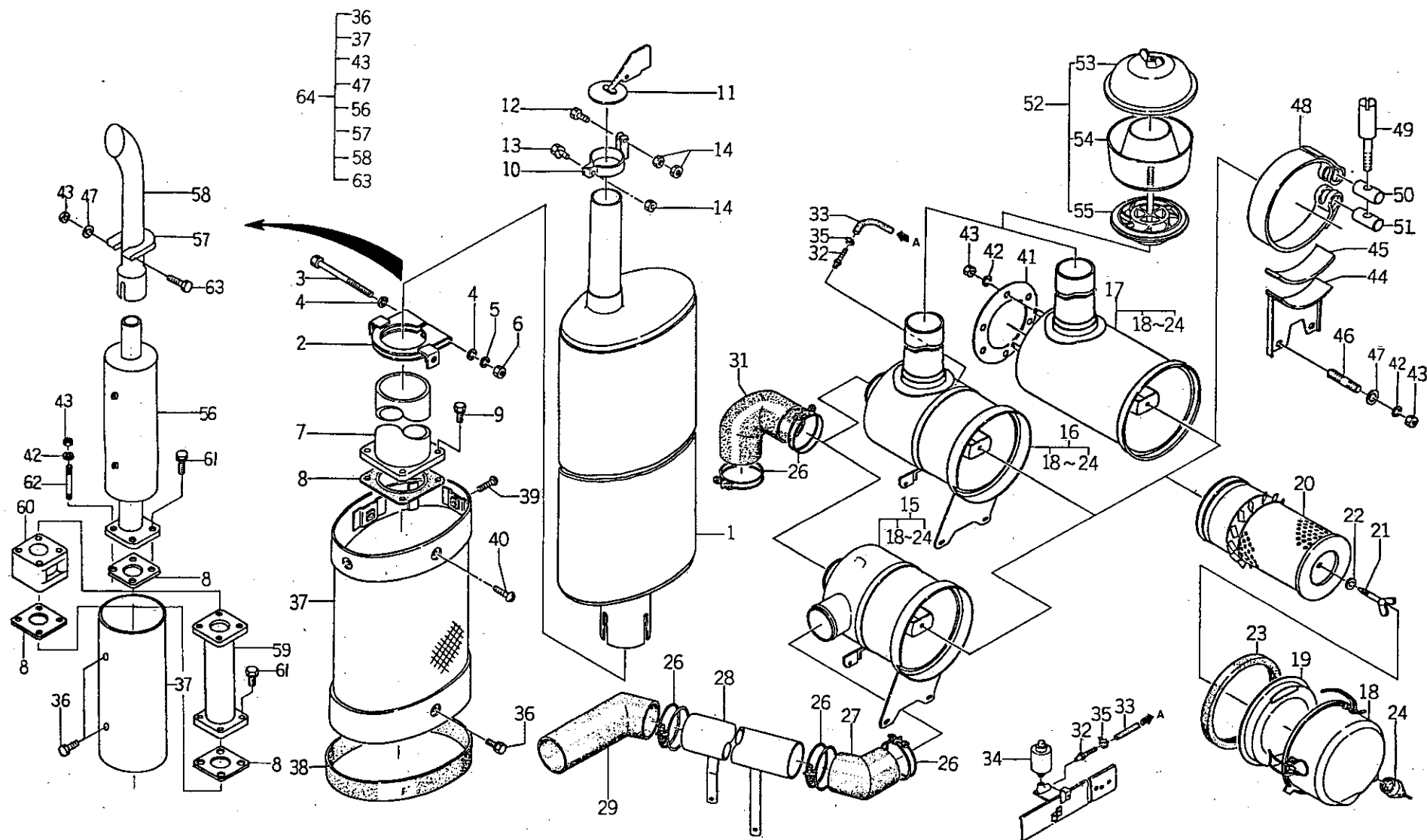

バインダー NO.
BINDER NO.
ISP3003

(2-77)

改訂番号年月	No.6-1986年, 2月
SUPPLEMENT NO.	No.6-FEBRUARY, 1986



19. マフラ, エアクリーナ
MUFFLER, AIR CLEANER

管理コード

見出 番号 REF.NO.	コード番号 CODE NO.	部 品 名 称 PART NAME		個 数 Q'ty								注 文 単 位 Min.Q'ty	備 考 REMARKS
				SE 7300	SE 7340	SE 7900	SE 7940	SE 8300	SE 8340	SF 1000T	SF 1040T		
49	399480070	スクリュ	SCREW							1	1	5	
50	399610100	ピン	PIN							1	1	5	
51	399610110	ピン	PIN							1	1	10	
52	314500210	エアクリーナ	AIR CLEANER	1	1	1	1	1	1	1	1	1	(b)
53	314531003	カバー	COVER	1	1	1	1	1	1	1	1	1	(b)
54	314531004	カバー	COVER	1	1	1	1	1	1	1	1	1	(b)
55	314531002	ボディ	BODY	1	1	1	1	1	1	1	1	1	(b)
56	314100482	マフラ	MUFFLER			1	1	1	1	1	1	1	(d)
57	314410130	バンドパイプ	BAND			1	1	1	1	1	1	1	(d)
58	314140541	パイプ	PIPE			1	1	1	1	1	1	1	(d)
59	314200320	セツゾクカン	CONNECTING PIPE			1	1	1	1			1	(d)
60	314120120	フランジ	FLANGE							1	1	1	(d)
61	011310825	ボルト	BOLT			8	8	8	8			10	(d)
62	012109121	スタッドボルト	STUD BOLT							4	4	5	(d)
63	010100880	ボルト	BOLT			1	1	1	1	1	1	5	(d)
64	314010722	マフラ ASS'Y	MUFFLER ASS'Y			1	1	1	1	1	1	1	

(a) { SE7300 ~10057
SE7340 ~10198
SE8300 ~10086
SE8340 ~10407

(b) { SE7300 10058~
SE7340 10199~
SE8300 10087~
SE8340 10408~

(c) { SE7900 ~10013
SE7940 ~10050
SE8300 ~10177
SE8340 ~10780
SF1000T ~10053
SF1040T ~10264

(d) { SE7900 10014~
SE7940 10051~
SE8300 10178~
SE8340 10781~
SF1000T 10054~
SF1040T 10265~

バインダー NO.
BINDER NO.

ISP3003



20. ターボチャージャ
TURBO CHARGER

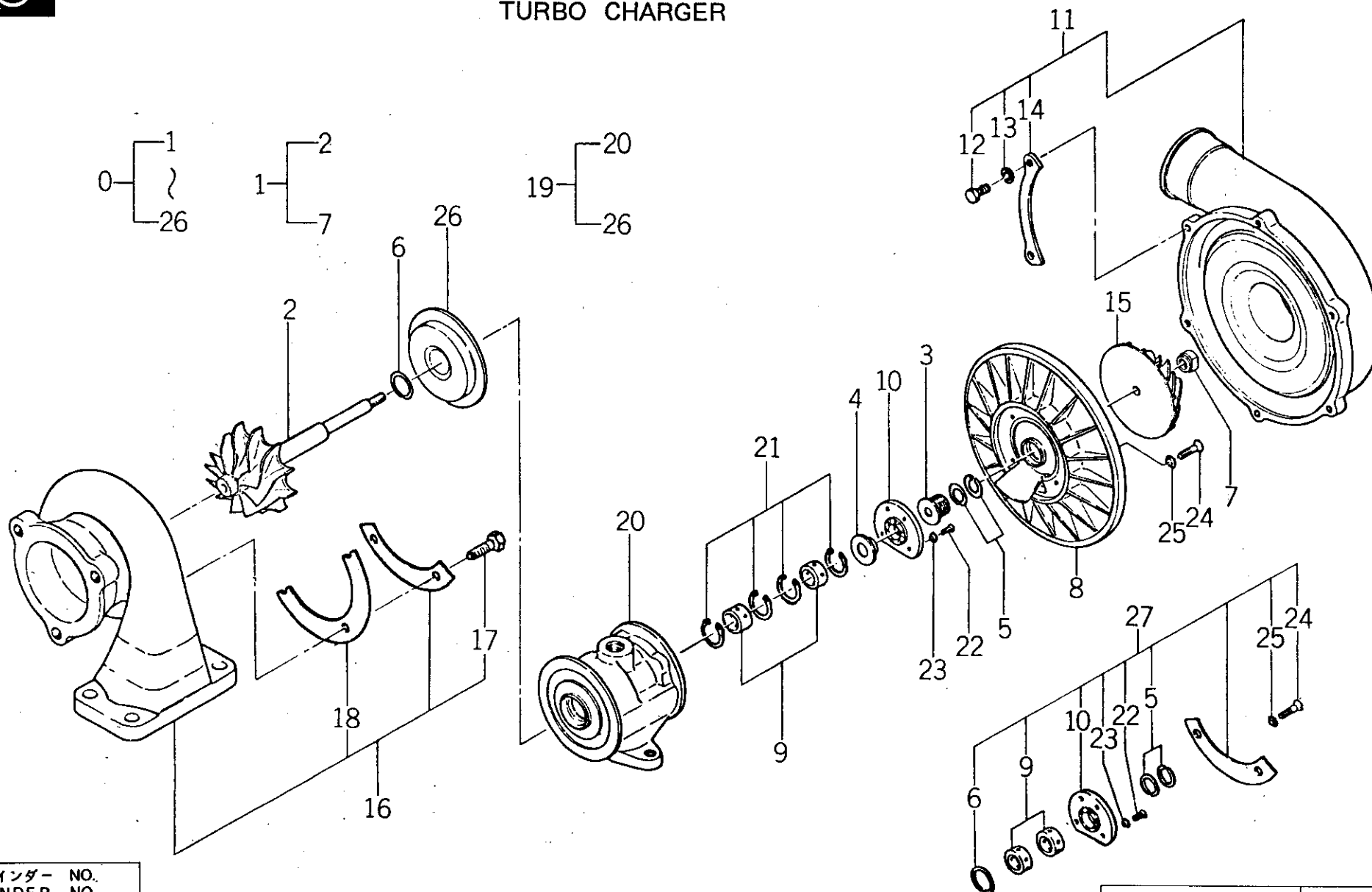

バインダー NO.
BINDER NO.
1SP3003

改訂番号年月	
SUPPLEMENT NO.	



20. ターボチャージャ
TURBO CHARGER

管理コード

見出 番号 REF.NO.	コード番号 CODE NO.	部 品 名 称 PART NAME		個 数 Q'ty					注 文 単 位 Min.Q'ty		備 考 REMARKS
									S F 1000T	S F 1040T	
0	135756020	ターボチャージャ ASS'Y	TURBO CHARGER ASS'Y						1	1	
1	135796035	シャフト ASS'Y; ホイール	SHAFT ASS'Y; WHEEL						1	1	
2	※ ※ ※	シャフト; タービン	SHAFT; TURBINE						1	1	
3	135796037	スロウ; オイル	THROWER; OIL						1	1	
4	135796003	ブッシュ; スラスト	BUSH; THRUST						1	1	
5	※ ※ ※	リング; シール B	RING; SEAL B						2	2	
6	※ ※ ※	リング; シール T	RING; SEAL T						1	1	
7	135796038	ナット; ロック	NUT; LOCK						1	1	
8	135796040	プレート; シール	PLATE; SEAL						1	1	
9	※ ※ ※	ベアリング; ジャーナル	BEARING; JOURNAL						2	2	
10	※ ※ ※	ベアリング; スラスト	BEARING; THRUST						1	1	
11	135796042	ハウジング ASS'Y	HOUSING ASS'Y						1	1	
12	135796044	ボルト	BOLT						6	6	
12	135796085	ボルト	BOLT						6	6	
13	135796014	スプリングワッシャ	SPRING WASHER						6	6	
14	135796015	プレート	PLATE						3	3	
14	135796089	プレート	PLATE						6	6	
15	135796046	インペラ	IMPELLER						1	1	
16	135796049	ハウジング ASS'Y; タービン	HOUSING ASS'Y; TURBINE						1	1	
17	135796052	ボルト	BOLT						4	4	
18	135796053	プレート	PLATE						2	2	
18	135796090	プレート	PLATE						4	4	
19	135796054	ハウジング ASS'Y; センタ	HOUSING ASS'Y; CENTER						1	1	
20	135796055	ハウジング; センタ	HOUSING; CENTER						1	1	
21	135796056	リング; リテイニング	RING; RETAINING						4	4	
22	※ ※ ※	スクリュ	SCREW						4	4	
23	※ ※ ※	ロックワッシャ	LOCK WASHER						4	4	
24	※ ※ ※	スクリュ	SCREW						4	4	
25	※ ※ ※	ロックワッシャ	LOCK WASHER						4	4	
26	135796057	シュラウド; ホイール	SHROUD; WHEEL						1	1	

バインダー NO.
BINDER NO.

ISP3003

(2 - 80)

改訂番号年月

No. 7 - 1986年, 8月

SUPPLEMENT NO.

No. 7 - AUGUST, 1986



ターボチャージャー
20. TURBO CHARGER

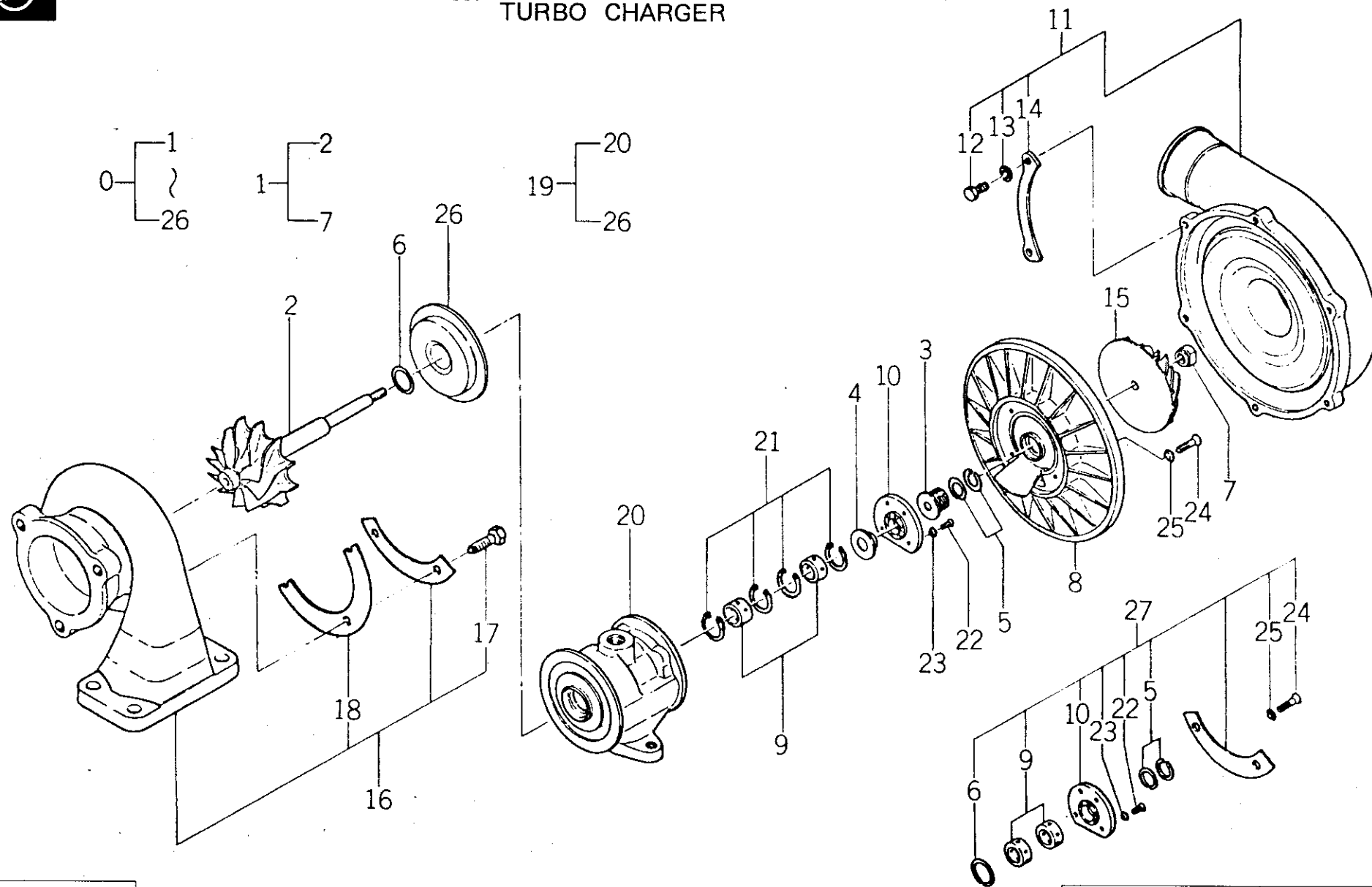

(2-80A)

バインダー NO.
BINDER NO.
ISP3003

改訂番号年月	No.7-1986年, 8月
SUPPLEMENT NO.	No.7-AUGUST, 1986



20. ターボチャージャ
TURBO CHARGER

管理コード

見 出 番 号 REF.NO.	コード番号 CODE NO.	部 品 名 称		個 数 Q'ty						注 文 単 位	備 考 REMARKS	
		PART	NAME						SF 100T	SF 1040T		Min.Q'ty
27	135796058	オーバーホール KIT	OVER HAUL KIT						1	1	1	

バインダー NO.
BINDER NO.

ISP3003

(2 - 80B)

改訂番号年月

No. 7 - 1986年, 8月

SUPPLEMENT NO.

No. 7 - AUGUST, 1986

25. フロントマスク
FRONT MASK

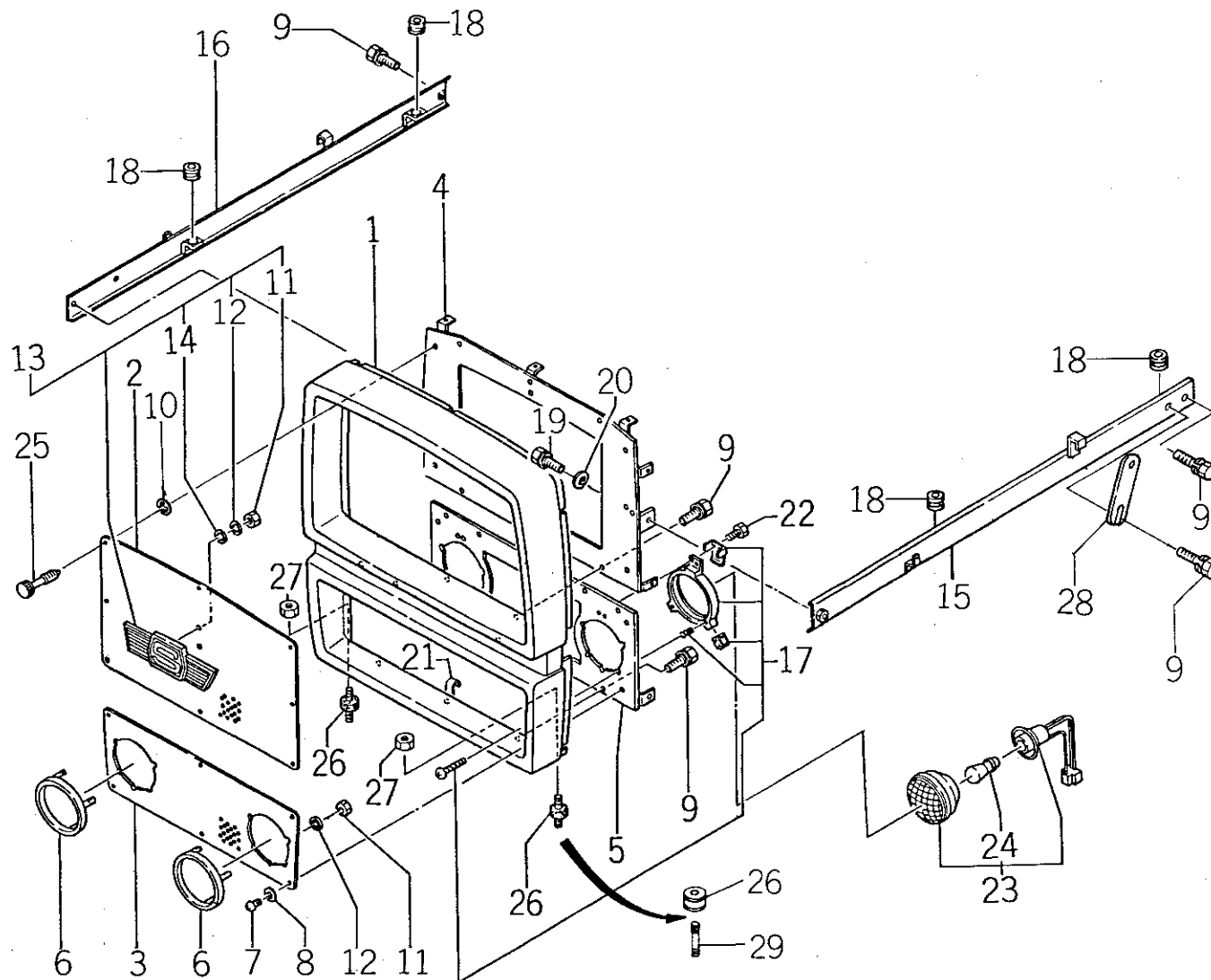

バインダー	NO.
BINDER	NO.
ISP3003	

(2 - 81)

改訂番号年月	No. 4 - 1985年, 2月
SUPPLEMENT NO.	No. 4 - FEBRUARY, 1985



25. フロントマスク
FRONT MASK

管理コード

見出 番号 REF.NO.	コード番号 CODE NO.	部 品 名 称		個 数 Q'ty								注 文 単 位 Min.Q'ty	備 考 REMARKS
		PART	NAME	S E 7300	S E 7340	S E 7900	S E 7940	S E 8300	S E 8340	S F 1000T	S F 1040T		
1	350310260	フロントマスク	FRONT MASK	1	1			1	1			1	(a)
1	350310261	フロントマスク	FRONT MASK	1	1	1	1	1	1	1	1	1	(b)
2	350600040	ボウジンアミ	NET	1	1			1	1			1	(a)
2	350600041	ボウジンアミ	NET	1	1	1	1	1	1	1	1	1	(b)
3	350320140	ライトマスク	LAMP MASK	1	1	1	1	1	1	1	1	1	
4	350500380	ボンネットササエ	BONNET SUPPORT	1	1			1	1			1	(a)
4	350500382	ボンネットササエ	BONNET SUPPORT	1	1	1	1	1	1	1	1	1	(b)
5	350400070	ライトササエ	LAMP SUPPORT	1	1	1	1	1	1	1	1	1	
6	350340020	リング	RING	2	2	2	2	2	2	2	2	1	
7	015109017	スクリュ	SCREW	6	6	6	6	6	6	6	6	10	
8	398211200	スプリング	SPRING	6	6	6	6	6	6	6	6	10	
9	S011300816	ボルト	BOLT	17	17	47	17	17	17	17	17	10	
10	S036800006	スナップリング	SNAP RING	2	2	2	2	2	2	2	2	10	(b)
11	S020100004	ナット	NUT	8	8	8	8	8	8	8	8	10	
12	S027100004	スプリングワッシャ	SPRING WASHER	8	8	8	8	8	8	8	8	10	
13	390100060	ネームプレート	NAME PLATE	1	1	1	1	1	1	1	1	1	
14	S026100004	ワッシャ	WASHER	2	2	2	2	2	2	2	2	10	
15	350500370	ボンネットササエ	BONNET SUPPORT	1	1	1	1	1	1	1	1	1	(a)
15	350500371	ボンネットササエ	BONNET SUPPORT	1	1	1	1	1	1	1	1	1	(b)
16	350500360	ボンネットササエ	BONNET SUPPORT	1	1	1	1	1	1	1	1	1	(a)

バインダー NO.
BINDER NO.

ISP3003

(2 - 82)

改訂番号年月

No.4 - 1985年, 2月

SUPPLEMENT NO.

No.4 - FEBRUARY, 1985



25. フロントマスク
FRONT MASK

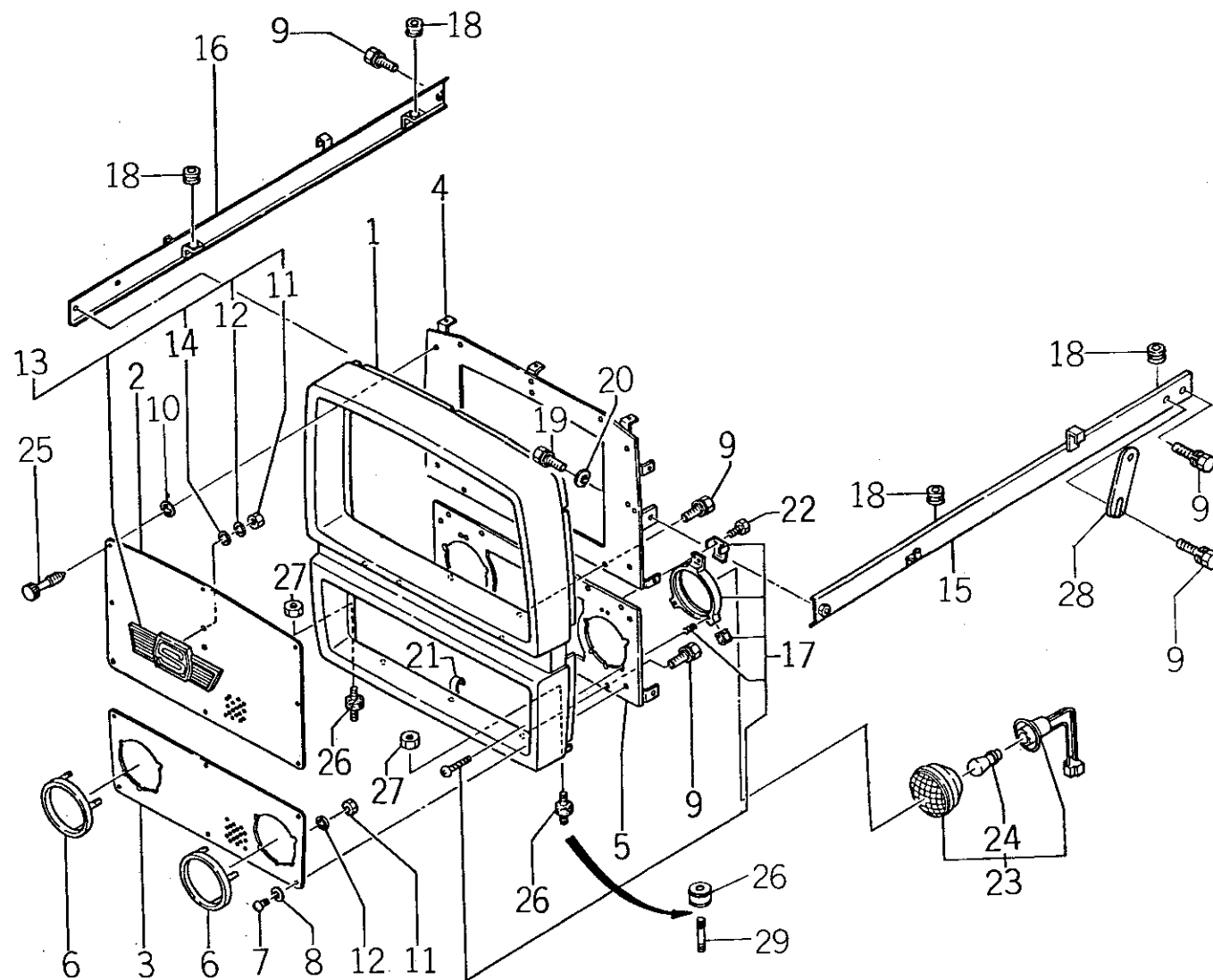

バインダー NO.
BINDER NO.
ISP3003

(2-83)

改訂番号年月	No.4-1985年, 2月
SUPPLEMENT NO.	No.4-FEBRUARY, 1985



25. フロントマスク
FRONT MASK

管理コード

見出 番号 REF.NO.	コード番号 CODE NO.	部 品 名 称		個 数 Q'ty								注 文 単 位 Min.Q'ty	備 考 REMARKS
		PART	NAME	SE 7300	SE 7340	SE 7900	SE 7940	SE 8300	SE 8340	SF 1000T	SF 1040T		
16	350500361	ボンネットササエ	BONNET SUPPORT	1	1	1	1	1	1	1	1	1	(b)
17	385170010	ハウジング	HOUSING	2	2	2	2	2	2	2	2	1	
18	398111560	ゴム	RUBBER	4	4	4	4	4	4	4	4	10	(b)
19	S011301020	ボルト	BOLT	8	8	8	8	8	8	8	8	10	
20	S026100010	ワッシャ	WASHER	2	2	2	2	2	2	2	2	10	
21	399110390	クランプ	CLAMP	1	1	1	1	1	1	1	1	5	
22	010100420	ボルト	BOLT	4	4	4	4	4	4	4	4	10	
23	385100341	ランプ ASS'Y	LAMP ASS'Y	2	2	2	2	2	2	2	2	1	
24	385120320	バルブ; 45/45W	VALVE; 45/45W	2	2	2	2	2	2	2	2	1	
25	399480191	スクリュ	SCREW	2	2	2	2	2	2	2	2	1	(b)
26	398111630	ゴム	RUBBER	2	2	2	2	2	2	2	2	1	(c)
26	398113200	ゴム	RUBBER			2	2	2	2	2	2	1	(d)
27	S022400010	ナット	NUT	2	2	2	2	2	2	2	2	10	(c)
27	022500010	ナット	NUT			2	2	2	2	2	2	10	(d)
28	350850170	ブラケット	BRACKET	1	1	1	1	1	1	1	1	5	
29	012101040	スタッドボルト	STUD BOLT			2	2	2	2	2	2	10	(d)

(a) { SE7300 ~10057
SE7340 ~10198
SE8300 ~10086
SE8340 ~10407

(b) { SE7300 10058~
SE7340 10199~
SE8300 10087~
SE8340 10408~

(c) { SE7900 ~10013
SE7940 ~10053
SE8300 ~10179
SE8340 ~10839
SF1000T ~10054
SF1040T ~10277

(d) { SE7900 10014~
SE7940 10054~
SE8300 10180~
SE8340 10840~
SF1000T 10055~
SF1040T 10278~

バインダー NO.
BINDER NO.

ISP3003



26. ボンネット BONNET

SE7300 ~10057
SE7340 ~10198
SE8300 ~10086
SE8340 ~10407

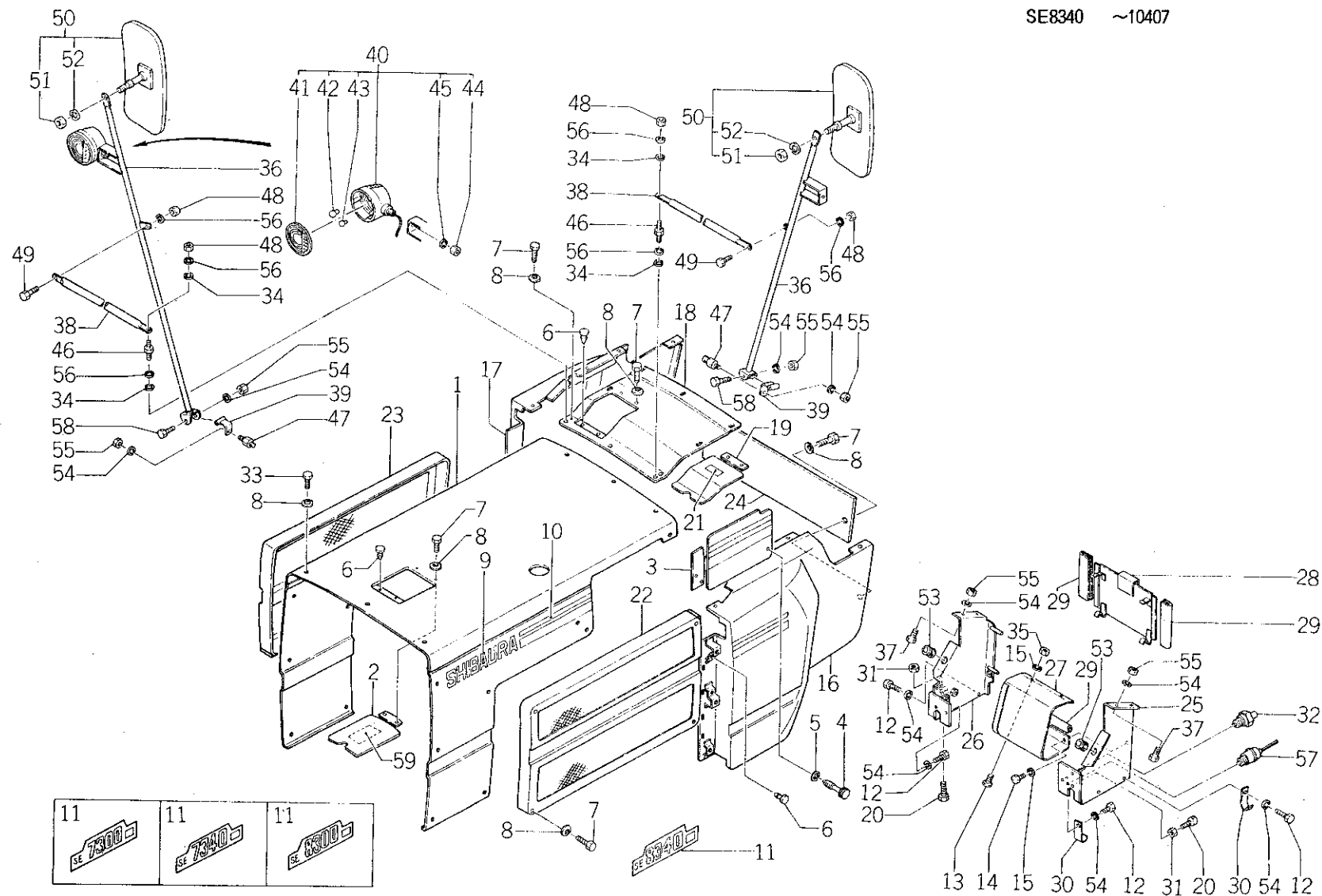

バインダー NO.
BINDER NO.
ISP3003

改訂番号年月	
SUPPLEMENT NO.	



26. ボンネット
BONNET

SE7300 ~10057
SE7340 ~10198
SE8300 ~10086
SE8340 ~10407

管理コード

見出 番号 REF.NO.	コード番号 CODE NO.	部 品 名 称 PART NAME		個 数 Q'ty								注 文 単 位 Min.Q'ty	備 考 REMARKS
				SE 7300	SE 7340	SE 7900	SE 7940	SE 8300	SE 8340	SF 1000T	SF 1040T		
1	350100330	ボンネット	BONNET	1	1			1	1			1	
2	350750170	カバー	COVER	1	1			1	1			1	
3	350750160	カバー	COVER	1	1			1	1			1	
4	399480190	スクリュ	SCREW	1	1			1	1			1	
5	S036800006	スナップリング	SNAP RING	1	1			1	1			10	
6	S398110110	ボウシンゴム	RUBBER	5	5			5	5			1	
7	010109127	ボルト	BOLT	32	32			32	32			10	
8	398211210	スプリング	SPRING	41	41			41	41			10	
9	390111250	ボンネットサイドネームプレート	NAME PLATE	2	2			2	2			1	
10	390111310	ボンネットサイドネームプレート	NAME PLATE	2	2			2	2			1	
11	390111320	ボンネットサイドネームプレート	NAME PLATE	2								1	
11	390111330	ボンネットサイドネームプレート	NAME PLATE		2							1	
11	390111340	ボンネットサイドネームプレート	NAME PLATE					2				1	
11	390111350	ボンネットサイドネームプレート	NAME PLATE						2			1	
12	S010101020	ボルト	BOLT	8	8			8	8			10	
13	010100516	ボルト	BOLT	2	2			2	2			10	
14	010100508	ボルト	BOLT	1	1			1	1			10	
15	S027100005	スプリングワッシャ	SPRING WASHER	3	3			3	3			10	
16	350750140	カバー	COVER	1	1			1	1			1	
17	350750130	カバー	COVER	1	1			1	1			1	
18	350760300	カバー	COVER	1	1			1	1			1	
19	350750150	カバー	COVER	1	1			1	1			1	
20	S010101035	ボルト	BOLT	2	2			2	2			10	
21	390190371	コーションプレート	CAUTION PLATE	1	1			1	1			1	
22	378101350	ガード	GUARD	1	1			1	1			1	
23	378101340	ガード	GUARD	1	1			1	1			1	
24	350760350	カバー	COVER	1	1			1	1			1	
25	350700240	ダッシュボード	DASHBOARD	1	1			1	1			1	
26	350700230	ダッシュボード	DASHBOARD	1	1			1	1			1	
27	350850180	ブラケット	BRACKET	1	1			1	1			1	

バインダー NO.
BINDER NO.

ISP3003

(2 - 86)

改訂番号年月
SUPPLEMENT NO.

No.3-1984年, 8月
No.3-AUGUST, 1984



26. ボンネット BONNET

SE7300 ~10057
SE7340 ~10198
SE8300 ~10086
SE8340 ~10407

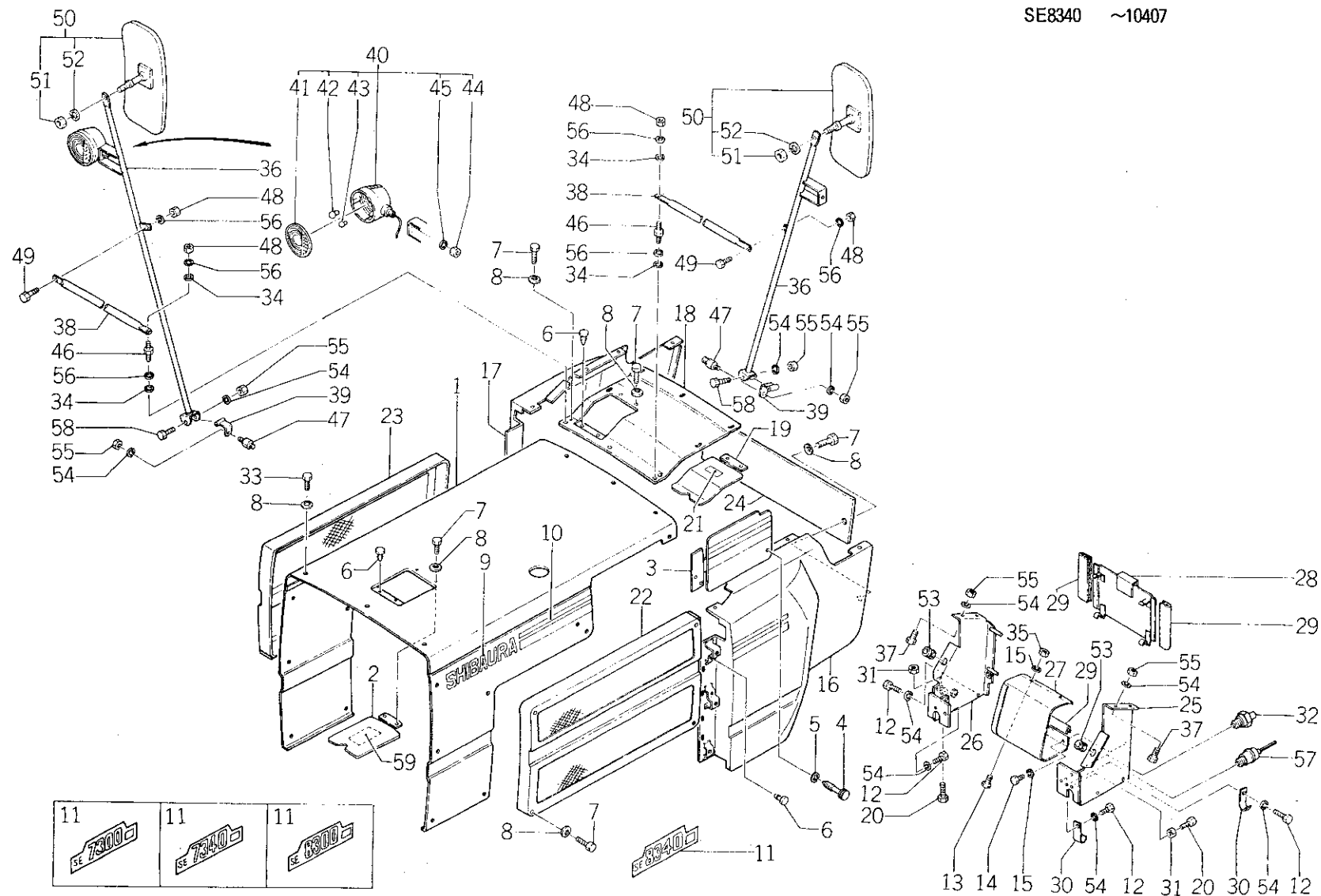

バインダー NO.
BINDER NO.
ISP3003

(2-87)

改訂番号年月	
SUPPLEMENT NO.	



26. ボンネット
BONNET

SE7300 ~10057
SE7340 ~10198
SE8300 ~10086
SE8340 ~10407

管理コード

見 出 番 号 REF.NO.	コード番号 CODE NO.	部 品 名 称 PART NAME		個		数 Q'ty		注 文 単 位 Min.Q'ty	備 考 REMARKS
				SE 7300	SE 7340	SE 8300	SE 8340		
28	350750190	カバー	COVER	1	1			1	
29	398111200	ゴム	RUBBER	3	3			1	
30	S399110340	クランプ	CLAMP	2	2			1	
31	S020300010	ナット	NUT	2	2			10	
32	S385200160	スイッチ	SWITCH	1	1			1	
33	010109128	ボルト	BOLT	9	9			10	
34	S026100008	ワッシャ	WASHER	4	4			10	
25	S020100005	ナット	NUT	2	2			10	
36	385500090	バックミラースティ	STAY	2	2			1	
37	S010101025	ボルト	BOLT	4	4			10	
38	385510140	パイプ	PIPE	2	2			1	
39	385500110	バックミラースティ	STAY	2	2			1	
40	385100350	ランプ ASS'Y	LAMP ASS'Y	2	2			1	
41	385110280	レンズ	LENS	2	2			1	
42	385120180	バルブ; 2.3W	BULV; 2.3	2	2			1	
43	385120300	バルブ; 8/3.4W	BULV; 8/3.4W	2	2			1	
44	S020100016	ナット	NUT	2	2			5	
45	S027100016	スプリングワッシャ	SPRING WASHER	2	2			10	
46	399430350	ボルト	BOLT	2	2			1	
47	399430360	ボルト	BOLT	2	2			1	

バインダー NO.
BINDER NO.

ISP3003

(2 - 88)

改訂番号 年月
SUPPLEMENT NO. No.3 - 1984年, 8月
No.3 - AUGUST, 1984



26. ボンネット BONNET

SE7300 ~10057
SE7340 ~10198
SE8300 ~10086
SE8340 ~10407

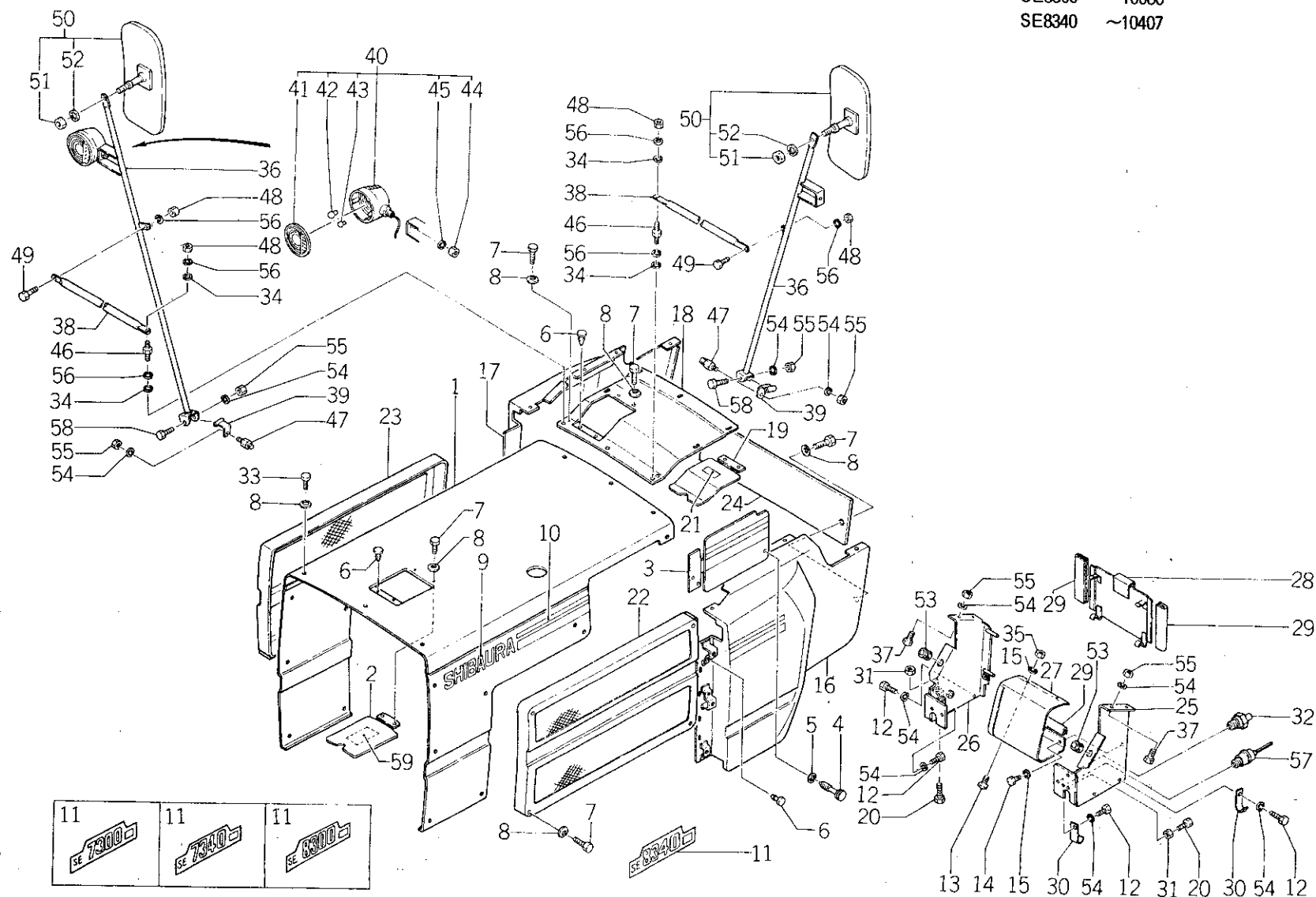

バインダー NO.
BINDER NO.
ISP3003

改訂番号	年月
SUPPLEMENT NO.	



26. ボンネット
BONNET

SE 7300 ~ 10057
SE 7340 ~ 10198
SE 8300 ~ 10086
SE 8340 ~ 10407

管理コード

見出 番号 REF.NO.	コード番号 CODE NO.	部 品 名 称		個		数 Q'ty		注 文		備 考
		PART	NAME	SE 7300	SE 7340	SE 8300	SE 8340	単 位 Min.Q'ty		
48	S020100008	ナット	NUT	4	4	4	4	10		
19	S010100820	ボルト	BOLT	2	2	2	2	10		
50	385550040	バックミラー COMPL	BACK MIRROR COMPL	2	2	2	2	1		
51	S020100008	ナット	NUT	2	2	2	2	10		
52	S027100008	スプリングワッシャ	SPRING WASHER	2	2	2	2	10		
53	S398110250	ゴム	RUBBER	2	2	2	2	1		
54	S027100010	スプリングワッシャ	SPRING WASHER	14	14	14	14	10		
55	S020100010	ナット	NUT	2	2	2	2	10		
56	S027100008	スプリングワッシャ	SPRING WASHER	6	6	6	6	10		
57	385200250	スイッチ ASS'Y	SWITCH ASS'Y	1	1	1	1	1		
58	010101055	ボルト	BOLT	2	2	2	2	10		
59	390190541	コーションプレート	CAUTION PLATE	1	1	1	1	1		

バインダー NO.
BINDER NO.

ISP3003

(2-90)

改訂番号年月

No 2 - 1984年, 2月

SUPPLEMENT NO.

No 2 - FEBRUARY, 1984



26A. ボンネット
BONNET

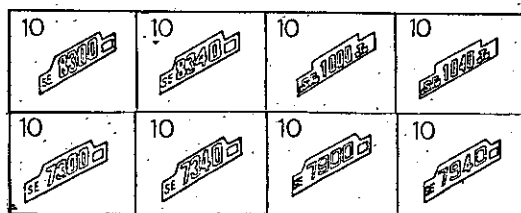
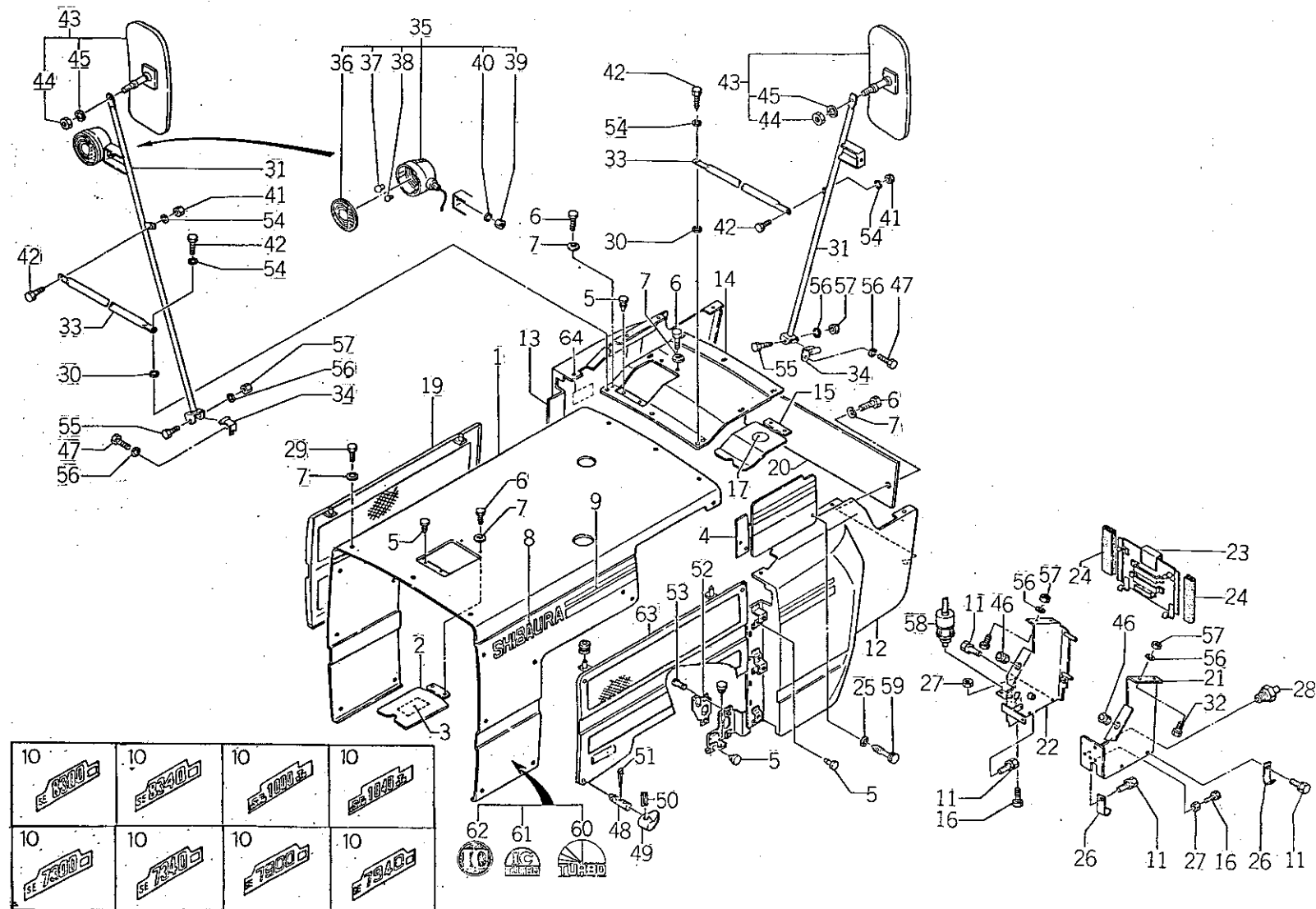

バインダー NO.
BINDER NO.
ISP3003

(2-91)

改訂番号年月	No.8-1987年, 2月
SUPPLEMENT NO.	No.8-FEBRUARY, 1987



26A. ボンネット
BONNET

SE 7300 10058 ~
SE 7340 10199 ~
SE 8300 10087 ~
SE 8340 10408 ~

管理コード

見 出 番 号 REF.NO.	コード番号 CODE NO.	部 品 名 称 PART NAME		個 数 Q'ty								注 文 単 位 Min.Q'ty	備 考 REMARKS
				SE 7300	SE 7340	SE 7900	SE 7940	SE 8300	SE 8340	SF 1000T	SF 1040T		
1	350100332	ボンネット	BONNET	1	1	1	1	1	1			1	(a) 供給時期 (b) 1984年 8 月
1	350100333	ボンネット	BONNET	1	1	1	1	1	1			1	
1	350100334	ボンネット	BONNET			1	1	1	1			1	
1	350100341	ボンネット	BONNET							1	1	1	
1	350100342	ボンネット	BONNET							1	1	1	(a) 供給時期 (b) 1984年 8 月
1	350100343	ボンネット	BONNET							1	1	1	
2	350750170	カバー	COVER	1	1	1	1	1	1	1	1	1	
3	390190541	コーションプレート	CAUTION PLATE	1	1	1	1	1	1	1	1	10	
4	350750160	カバー	COVER	1	1	1	1	1	1	1	1	1	
5	S398110110	ボウシンゴム	RUBBER	13	13	13	13	13	13	13	13	10	
6	010109127	ボルト	BOLT	34	34	34	34	34	34	34	34	10	
7	398211210	スプリング	SPRING	43	43	43	43	43	43	43	43	5	
8	390111250	ボンネットサイドネームプレート	NAME PLATE	2	2	2	2	2	2	2	2	1	
9	390111310	ボンネットサイドネームプレート	NAME PLATE	2	2	2	2	2	2	2	2	1	
10	390111320	ボンネットサイドネームプレート	NAME PLATE	2								1	
10	390111330	ボンネットサイドネームプレート	NAME PLATE		2							1	
10	390112290	ボンネットサイドネームプレート	NAME PLATE			2						1	
10	390112300	ボンネットサイドネームプレート	NAME PLATE				2					1	
10	390111340	ボンネットサイドネームプレート	NAME PLATE					2				1	
10	390111350	ボンネットサイドネームプレート	NAME PLATE						2			1	
10	390111440	ボンネットサイドネームプレート	NAME PLATE							2		1	
10	390111430	ボンネットサイドネームプレート	NAME PLATE								2	1	
11	S011301020	ボルト	BOLT	8	8	8	8	8	8	8	8	10	
12	350750141	カバー	COVER	1	1	1	1	1	1	1	1	1	
13	350750131	カバー	COVER	1	1	1	1	1	1	1	1	1	
14	350760300	カバー	COVER	1	1	1	1	1	1	1	1	1	
15	350750150	カバー	COVER	1	1	1	1	1	1	1	1	1	
16	S010101035	ボルト	BOLT	2	2	2	2	2	2	2	2	10	
17	390191460	コーションプレート	CAUTION PLATE	1	1	1	1	1	1	1	1	10	
17	390190371	コーションプレート	CAUTION PLATE	1	1	1	1	1	1	1	1	10	英文 ENGLISH

バインダー NO.
BINDER NO.

ISP3003

(2-92)

改訂番号年月

No.2-1984年, 2月

SUPPLEMENT NO.

No.2-FEBRUARY, 1984



26A. ボンネット BONNET

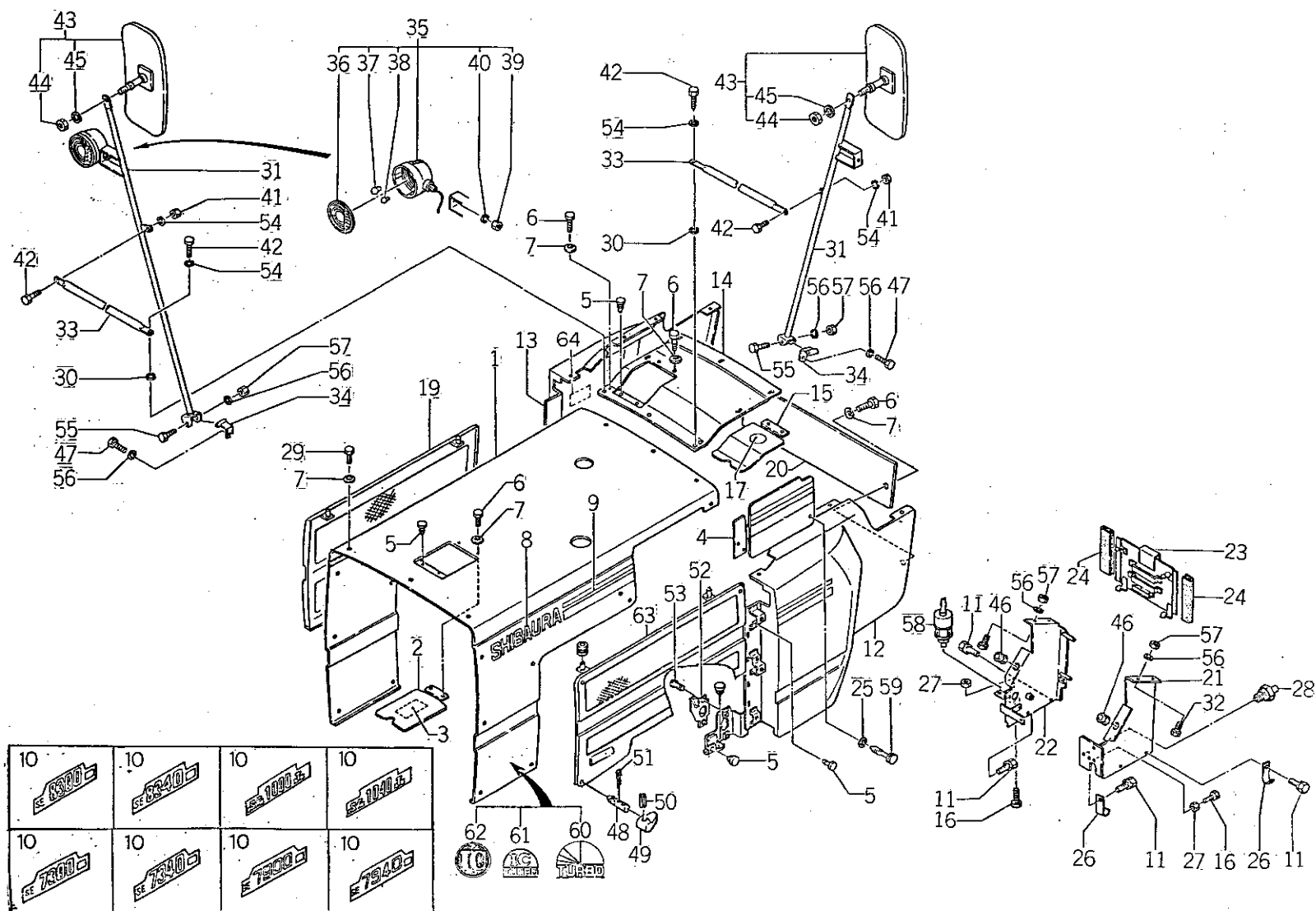

10	10	10	10
10	10	10	10

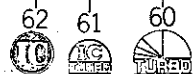

バインダー NO.
BINDER NO.
ISP3003

改訂番号年月	No.8-1987年, 2月
SUPPLEMENT NO.	No.8-FEBRUARY, 1987



26A. ボンネット
BONNET

SE 7300 10058 ~
SE 7340 10199 ~
SE 8300 10087 ~
SE 8340 10408 ~

管理コード

見出 番号 REF.NO.	コード番号 CODE NO.	部 品 名 称		個 数 Q'ty								注 文	備 考 REMARKS
		PART	NAME	SE 7300	SE 7340	SE 7900	SE 7940	SE 8300	SE 8340	SF 1000T	SF 1040T	単 位 Min.Q'ty	
19	378101341	ガード	GUARD	1	1	1	1	1	1	1	1	1	
20	350760350	カバー	COVER	1	1	1	1	1	1	1	1	1	
21	350700240	ダッシュボード	DASHBOARD	1	1	1	1	1	1	1	1	1	
22	350700231	ダッシュボード	DASHBOARD	1	1	1	1	1	1	1	1	1	
23	350750190	カバー	COVER	1	1	1	1	1	1	1	1	1	
24	398111200	ゴム	RUBBER	2	2	2	2	2	2	2	2	5	
25	S036800006	スナップリング	SNAP RING	1	1	1	1	1	1	1	1	1	
26	S399110340	クランプ	CLAMP	2	2	2	2	2	2	2	2	5	
27	S020300010	ナット	NUT	2	2	2	2	2	2	2	2	10	
28	S385200160	スイッチ ASS'Y	SWITCH ASS'Y	1	1	1	1	1	1	1	1	1	
29	010109128	ボルト	BOLT	9	9	9	9	9	9	9	9	10	
30	S026100008	ワッシャ	WASHER	2	2	2	2	2	2	2	2	10	
31	385500090	バックミラースティ	STAY	2	2	2	2	2	2	2	2	1	
32	S010101025	ボルト	BOLT	4	4	4	4	4	4	4	4	10	
33	385510140	パイプ	PIPE	2	2	2	2	2	2	2	2	5	
34	385500111	バックミラースティ	STAY	2	2	2	2	2	2	2	2	5	
35	385100350	ランプ ASS'Y	LAMP ASS'Y	2	2	2	2	2	2	2	2	10	
36	385110280	レンズ	LENS	2	2	2	2	2	2	2	2	1	
37	385120180	バルブ; 23W	VALVE; 23W	2	2	2	2	2	2	2	2	5	
38	38512 0300	バルブ; 8/3.4W	VALVE; 8/3.4W	2	2	2	2	2	2	2	2	5	
39	S020100016	ナット	NUT	2	2	2	2	2	2	2	2	5	
40	S027100016	スプリングワッシャ	SPRING WASHER	2	2	2	2	2	2	2	2	10	
41	S020100008	ナット	NUT	2	2	2	2	2	2	2	2	10	
42	S010100820	ボルト	BOLT	4	4	4	4	4	4	4	4	10	
43	385550040	バックミラー	BACK MIRROR	2	2	2	2	2	2	2	2	1	
44	S020100008	ナット	NUT	2	2	2	2	2	2	2	2	10	
45	S027100008	スプリングワッシャ	SPRING WASHER	2	2	2	2	2	2	2	2	10	
46	S398110250	ゴム	RUBBER	2	2	2	2	2	2	2	2	10	
47	S010101630	ボルト	BOLT	2	2	2	2	2	2	2	2	5	
48	399610770	ピン	PIN	4	4	4	4	4	4	4	4	1	

バインダー NO.
BINDER NO.

ISP3003

(2-94)

改訂番号年月
SUPPLEMENT NO.

No.2-1984年, 2月

No.2-FEBRUARY, 1984



26A. ボンネット
BONNET

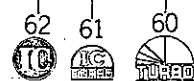
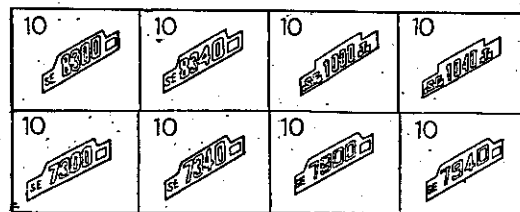
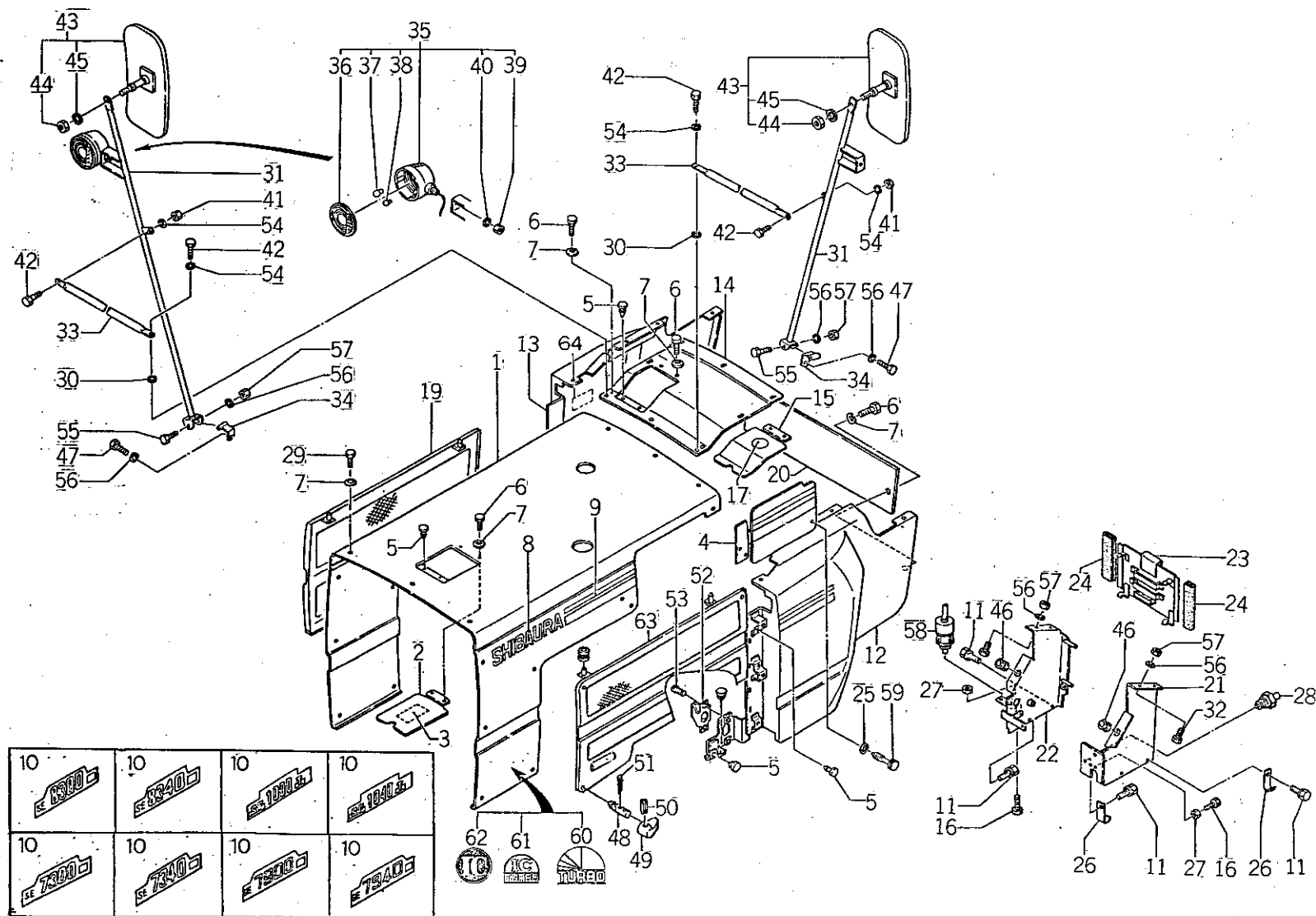

バイダー NO.
BINDER NO.
ISP3003

改訂番号年月	No.8-1987年, 2月
SUPPLEMENT NO.	No.8-FEBRUARY, 1987



26A. ボンネット
BONNET

管理コード

見出 番号 REF.NO.	コード番号 CODE NO.	部 品 名 称 PART NAME		個 数 Q'ty								注 文 単 位 Min.Q'ty	備 考 REMARKS
				SE 7300	SE 7340	SE 7900	SE 7940	SE 8300	SE 8340	SF 1000T	SF 1040T		
49	398180350	グリップ	GRIP	4	4	4	4	4	4	4	4	1	
50	S030300532	スプリングピン	SPRING PIN	4	4	4	4	4	4	4	4	10	
51	S030104030	スプリットピン	SPLIT PIN	4	4	4	4	4	4	4	4	10	
52	398211160	スプリング	SPRING	1	1	1	1	1	1	1	1	1	
53	S015140612	スクリュ	SCREW	2	2	2	2	2	2	2	2	10	
54	S027100008	スプリングワッシャ	SPRING WASHER	4	4	4	4	4	4	4	4	10	
55	010101060	ボルト	BOLT	2	2	2	2	2	2	2	2	10	
56	S027100010	スプリングワッシャ	SPRING WASHER	6	6	6	6	6	6	6	6	10	
57	S020100010	ナット	NUT	6	6	6	6	6	6	6	6	10	
58	385200250	スイッチ ASS'Y	SWITCH ASS'Y	1	1	1	1	1	1	1	1	1	
59	399480191	スクリュ	SCREW	1	1	1	1	1	1	1	1	1	
60	390112280	ボンネットサイドネームプレート	NAME PLATE							2	2	1	ターボTURBO
61	390112170	ボンネットサイドネームプレート	NAME PLATE							2	2	1	ICターボ IC AND
62	390111630	ボンネットサイドネームプレート	NAME PLATE	2	2	2	2	2	2			1	IC TURBO
63	378101351	ガード	GUARD	1	1	1	1	1	1	1	1	1	
64	390194260	コーションプレート	CAUTION PLATE			1	1	1	1	1	1	5	(c)
(a) { SE7900 ~10013 SE7940 ~10050 SE8300 10087~10177 SE8340 10408~10780 SF1000T ~10053 SF1040T ~10264		(b) { SE7900 10014~ SE7940 10051~ SE8300 10178~ SE8340 10781~ SF1000T 10054~ SF1040T 10265~		(c) { SE7900 10014~ SE7940 10065~ SE8300 10205~ SE8340 11149~ SF1000T 10057~ SF1040T 10393~									

バインダー NO.
BINDER NO.

ISP3003

(2-96)

改訂番号年月

No.8-1987年, 2月

SUPPLEMENT NO.

No.8-FEBRUARY, 1987



27. 2WDフロントアクスル, 前輪
2WD FRONT AXLE, FRONT WHEELS

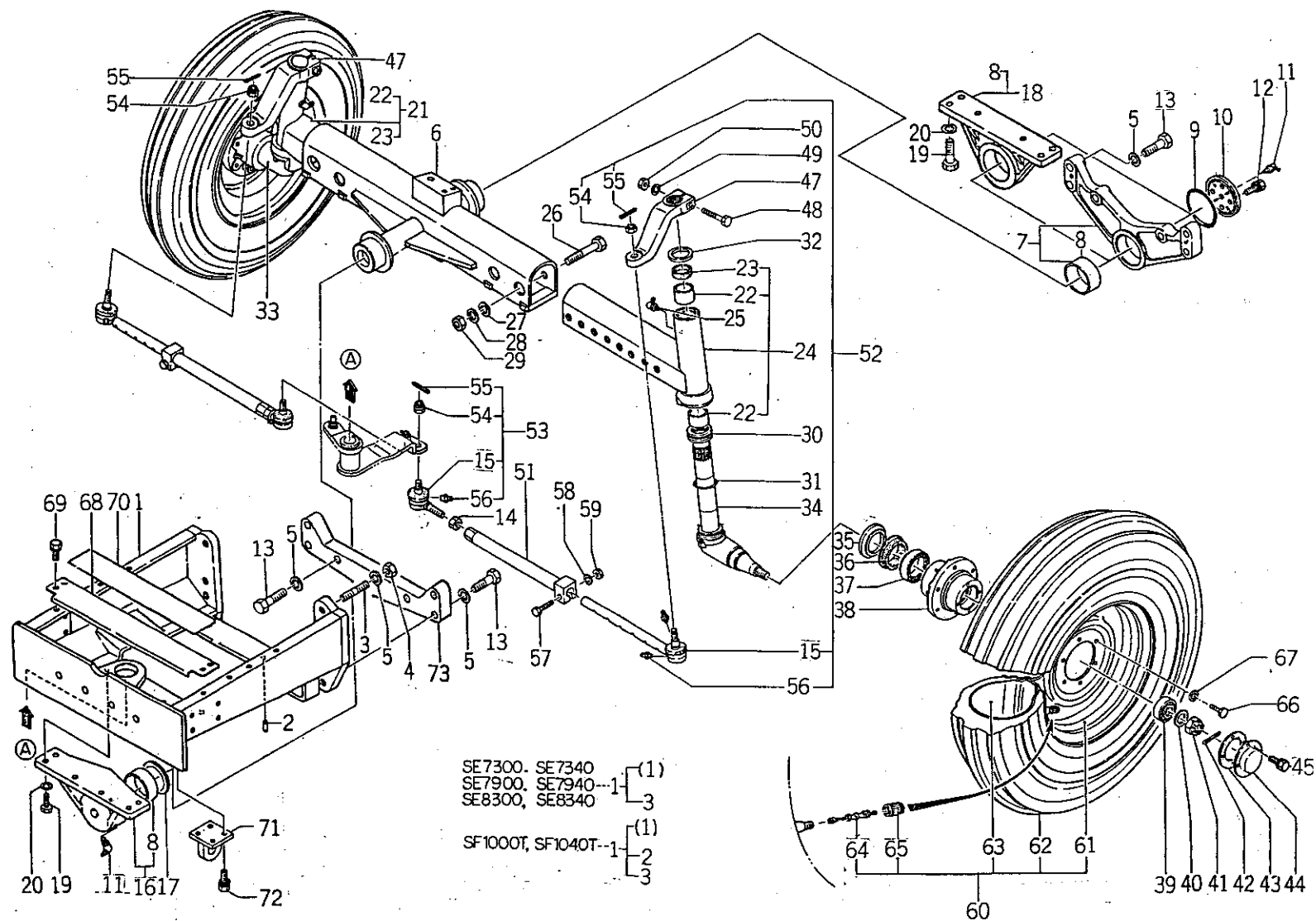

バインダー NO.
BINDER NO.

ISP3003

(2 - 97)

改訂番号年月	No. 8 - 1987年, 2月
SUPPLEMENT NO.	No. 8 - FEBRUARY, 1987



27. 2WDフロントアクスル, 前輪
2WDFRONT AXLE, FRONT WHEELS

管理コード

見 出 番 号 REF.NO.	コード番号 CODE NO.	部 品 名 称 PART NAME		個 数 Q'ty								注 文	備 考 REMARKS
				SE 7300	SE 7340	SE 7900	SE 7940	SE 8300	SE 8340	SF 1000T	SF 1040T	単 位 Min.Q'ty	
1	330010431	ゼンリンウケ ASS'Y	FRONT AXLE SUPPORT	1	1	1	1	1	1			1	
1	330010380	ゼンリンウケ ASS'Y	FRONT AXLE SUPPORT							1	1	1	
2	S030501325	ノックピン	DOWEL PIN							2	2	10	
3	S012112085	スタッドボルト	STUD BOLT	4	4	4	4	4	4	4	4	5	
4	S020200020	ナット	NUT	4	4	4	4	4	4	4	4	5	
5	S027100020	スプリングワッシャ	SPRING WASHER	10	10	10	10	10	10	10	10	10	
6	330200240	フロントアクスルシャフト	FRONT AXLE SHAFT	1		1		1		1		1	
7	322010810	ケーシング ASS'Y	CASING ASS'Y	1		1		1				1	
8	398511090	ブッシュ	BUSH	2		2		2		2		1	
9	052101000	Oリング	O-RING	1		1		1		1		5	
10	330520080	ピボットシャフトカバー	COVER	1		1		1		1		1	
11	S060630000	グリスニップル	GREASE NIPPLE	2	1	2	1	2	1	2	1	5	
12	S011311230	ボルト	BOLT	4		4		4		4		10	
13	S010112070	ボルト	BOLT	6		6		6		6		5	
14	S020400020	ナット	NUT	2		2		2		2		5	
15	344810050	ブーツ	BOOTS	4		4		4		4		5	
16	322010801	ケーシング ASS'Y	CASING ASS'Y	1	1	1	1	1	1	1	1	1	
17	S199280920	シム ; 0.5	SHIM ; 0.5	A/R	A/R	A/R	A/R	A/R	A/R	A/R	A/R	5	
18	322010900	ケーシング ASS'Y	CASING ASS'Y							1		5	
19	S010111640	ボルト	BOLT	6	6	6	6	6	6	10	10	5	
20	S027100016	スプリングワッシャ	SPRING WASHER	6	6	6	6	6	6	10	10	10	
21	330020200	アクスルシャフト ASS'Y ; R	AXLE SHAFT ASS'Y ; R	1		1		1		1		1	
22	398510700	ブッシュ	BUSH	4		4		4		4		5	
23	050309018	オイルシール	OIL SEAL	2		2		2		2		1	
24	330020210	アクスルシャフト ASS'Y	AXLE SHAFT ASS'Y	1		1		1		1		1	
25	S060630000	グリスニップル	GREASE NIPPLE	2		2		2		2		5	
26	010109157	ボルト	BOLT	4		4		4		4		1	
27	399340110	ワッシャ	WASHER	4		4		4		4		5	
28	S027100020	スプリング ワッシャ	SPRING WASHER	4		4		4		4		10	
29	S020100020	ナット	NUT	4		4		4		4		10	

バインダー NO.

BINDER NO.

ISP3003

(2-98)

改訂番号年月

No.2-1984年, 2月

SUPPLEMENT NO.

No.2-FEBRUARY, 1984



27. 2WDフロントアクスル, 前輪
2WD FRONT AXLE, FRONT WHEELS

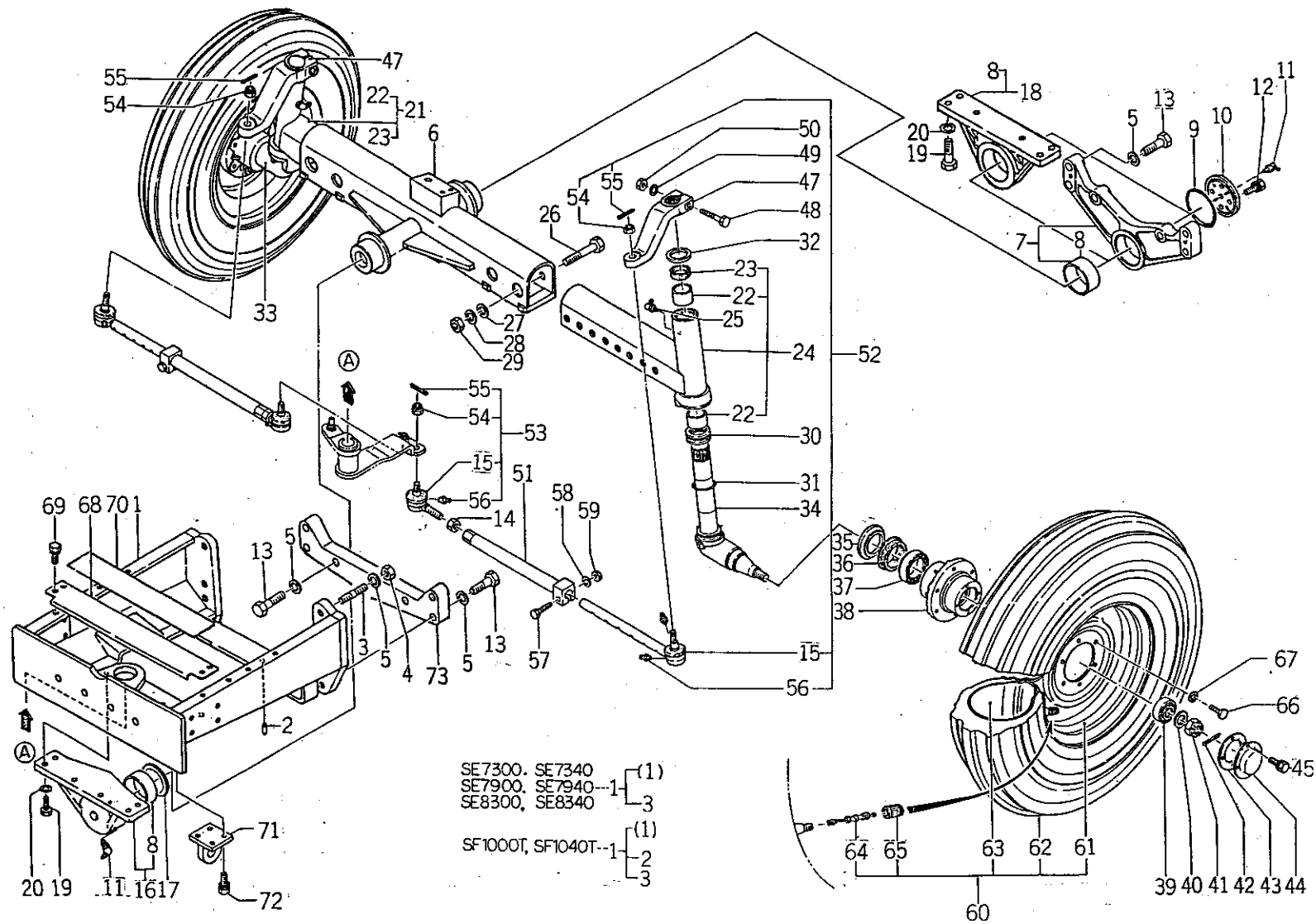

SE7300, SE7340 (1)
SE7900, SE7940 1
SE8300, SE8340 3
(1)
SF1000T, SF1040T 1
2
3

バインダー NO.
BINDER NO.
ISP3003

(2-99)

改訂番号年月	No.8-1987年, 2月
SUPPLEMENT NO.	No.8-FEBRUARY, 1987



27. 2WDフロントアクスル, 前輪
2WD FRONT AXLE, FROMM WHEELS

管理コード

見 出 番 号 REF.NO.	コード番号 CODE NO.	部 品 名 称 PART NAME		個 数 Q'ty					注 文 単 位 Min.Q'ty	備 考 REMARKS
				S E 7300	S E 7900	S E 8300	S F 1000T			
30	398560590	ベアリング	BEARING	2	2	2	2	1		
31	052100600	Oリング	O-RING	2	2	2	2	10		
32	399210780	スペーサ	SPACER	2	2	2	2	5		
33	330310530	キングピン; R	KING PIN; R.H	1	1	1	1	1		
33	330301600	キングピン; R	KING PIN; R.H		1	1	1	1		
34	330310540	キングピン; L	KING PIN; L.H	1	1	1	1	1		
34	330301550	キングピン; L	KING PIN; L.H		1	1	1	1		
35	399231620	カラー	COLLAR	2	2	2	2	1		
36	050609017	オイルシール	OIL SEAL	2	2	2	2	1		
37	042532210	ベアリング	BEARING	2	2	2	2	1		
38	330460191	フロントホイールハブ	FRONT WHEEL HUB	2	2	2	2	1		
39	042530207	ベアリング	BEARING	2	2	2	2	1		
40	399210690	スペーサ	SPACER	2	2	2	2	5		
41	022109003	ナット	NUT	2	2	2	2	1		
42	030105040	スプリットピン	SPLIT PIN	2	2	2	2	10		
43	330990050	ガスケット	GASKET	2	2	2	2	5		
44	330380050	ホイールキャップ	WHEEL CAP	2	2	2	2	1		
45	011300816	ボルト	BOLT	8	8	8	8	10		
47	334520850	アーム	ARM	2	2	2	2	1		
48	010111690	ボルト	BOLT	2	2	2	2	5		
49	027100016	スプリングワッシャ	SPRING WASHER	2	2	2	2	10		
50	020100016	ナット	NUT	2	2	2	2	10		
51	334700330	リンク	LINK	2	2	2	2	1		
52	334800130	タイロッドエンド	TIE ROD END	2	2	2	2	1		
53	334800120	タイロッドエンド	TIE ROD END	2	2	2	2	1		
54	334810060	キャッスルナット	NUT	4	4	4	4	5		
55	030104030	スプリットピン	SPLIT PIN	4	4	4	4	10		
56	060610000	グリスニップル	GREASE NIPPLE	4	4	4	4	10		
57	010111255	ボルト	BOLT	2	2	2	2	10		

バインダー NO.
BINDER NO.

ISP3003

(2-100)

改訂番号年月

No.10-1988年, 2月

SUPPLEMENT NO.

No.10-FEBRUARY, 1988



27. 2WDフロントアクスル, 前輪
2WD FRONT AXLE, FRONT WHEELS

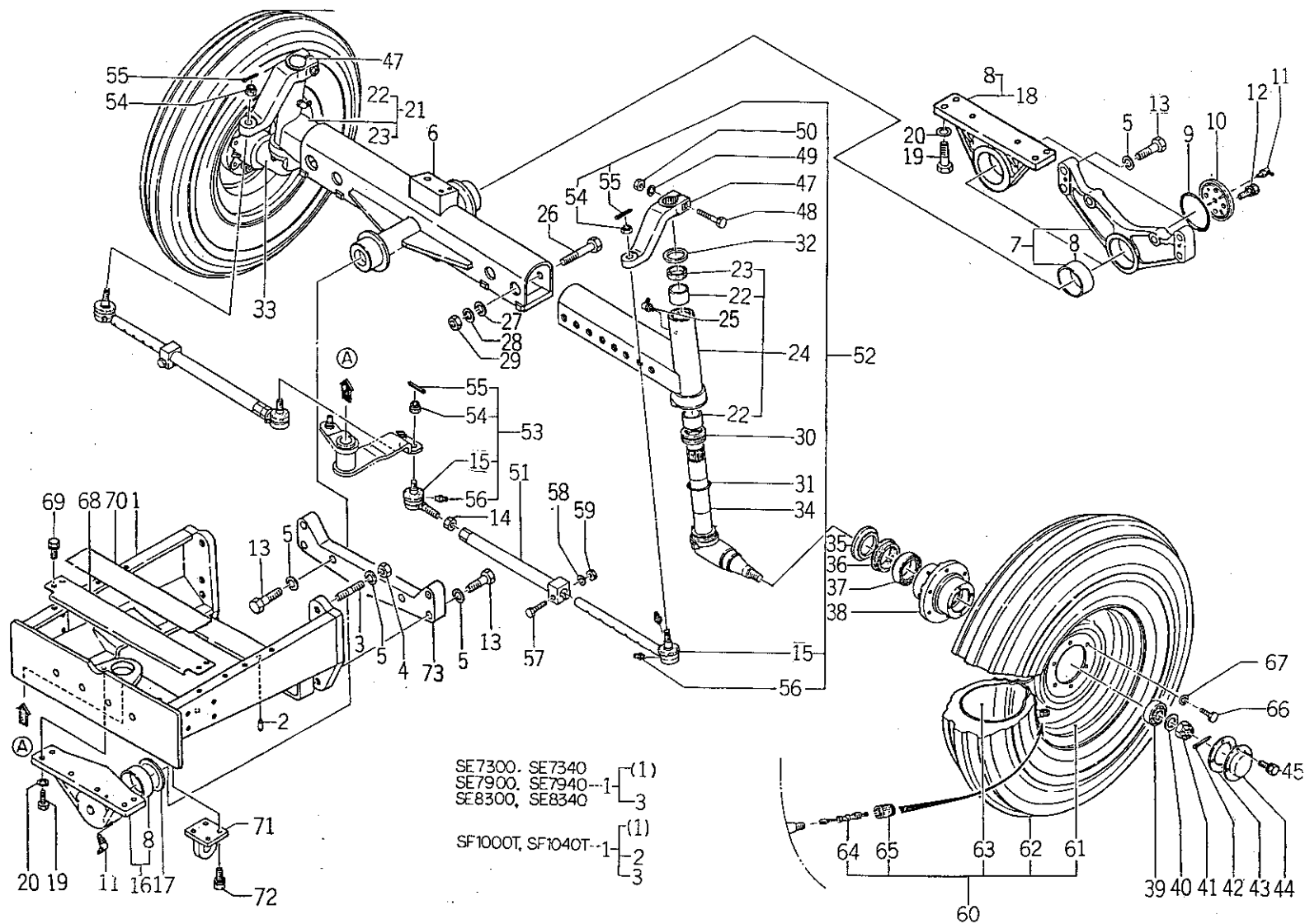

バインダー NO.
BINDER NO.
ISP3003

改訂番号年月	No.8-1987年, 2月
SUPPLEMENT NO.	No.8-FEBRUARY, 1987



27. 2WDフロントアクスル, 前輪
2WD FRONT AXLE, FRONT WHEELS

管理コード

見 出 番 号 REF.NO.	コ ー ド 番 号 CODE NO.	部 品 名 称 PART NAME		個 数 Q'ty								注 文	備 考 REMARKS
				SE 7300	SE 7340	SE 7900	SE 7940	SE 8300	SE 8340	SF 1000T	SF 1040T	単 位 Min.Q'ty	
58	S027100012	スプリングワッシャ	SPRING WASHER	2		2		2		2		10	} 7.50-16
59	S020100012	ナット	NUT	2		2		2		2		10	
60	336030790	フロントホイール ASS'Y	FRONT WHEEL ASS'Y	2								1	
61	336100600	ディスクホイール COMPL	DISC WHEEL COMPL	2								1	
62	336130760	タイヤ	TIRE	2								1	
63	336080550	チューブ ASS'Y	TUBE ASS'Y	2								1	
60	336030800	フロントホイール ASS'Y	FRONT WHEEL ASS'Y			2		2		2		1	} 7.50-20
61	336100610	ディスクホイール	DISC WHEEL			2		2		2		1	
62	336130770	タイヤ	TIRE			2		2		2		1	
63	336080560	チューブ ASS'Y	TUBE ASS'Y			2		2		2		1	
64	336170010	バルブコア	VALVE CORE	2		2		2		2		10	
65	336180030	バルブキャップ	VALVE CAP	2		2		2		2		10	
66	S010111240	ボルト	BOLT	12		12		12		12		10	
67	399210750	スペーサ	SPACER	12		12		12		12		5	
68	355610440	ステップ	STEP	1	1	1	1	1	1			1	
68	355610510	ステップ	STEP							1	1	1	
69	S011301020	ボルト	BOLT	2	2	2	2	2	2	4	4	10	
70	355670030	スベリドメ	STOPPER							1	1	1	
71	370650300	ヒッチ	HITCH							1	1	1	
72	S011301235	ボルト	BOLT							4	4	10	
73	330120560	ブラケット	BRACKET							1	1	1	

バインダー NO.
BINDER NO.

ISP3003

(2 - 102)

改訂番号年月

No.8 - 1987年, 2月

SUPPLEMENT NO.

No.8 - FEBRUARY, 1987



28. 4WD フロントアクスル, 前輪
4WD FRONT AXLE, FRONT WHEELS

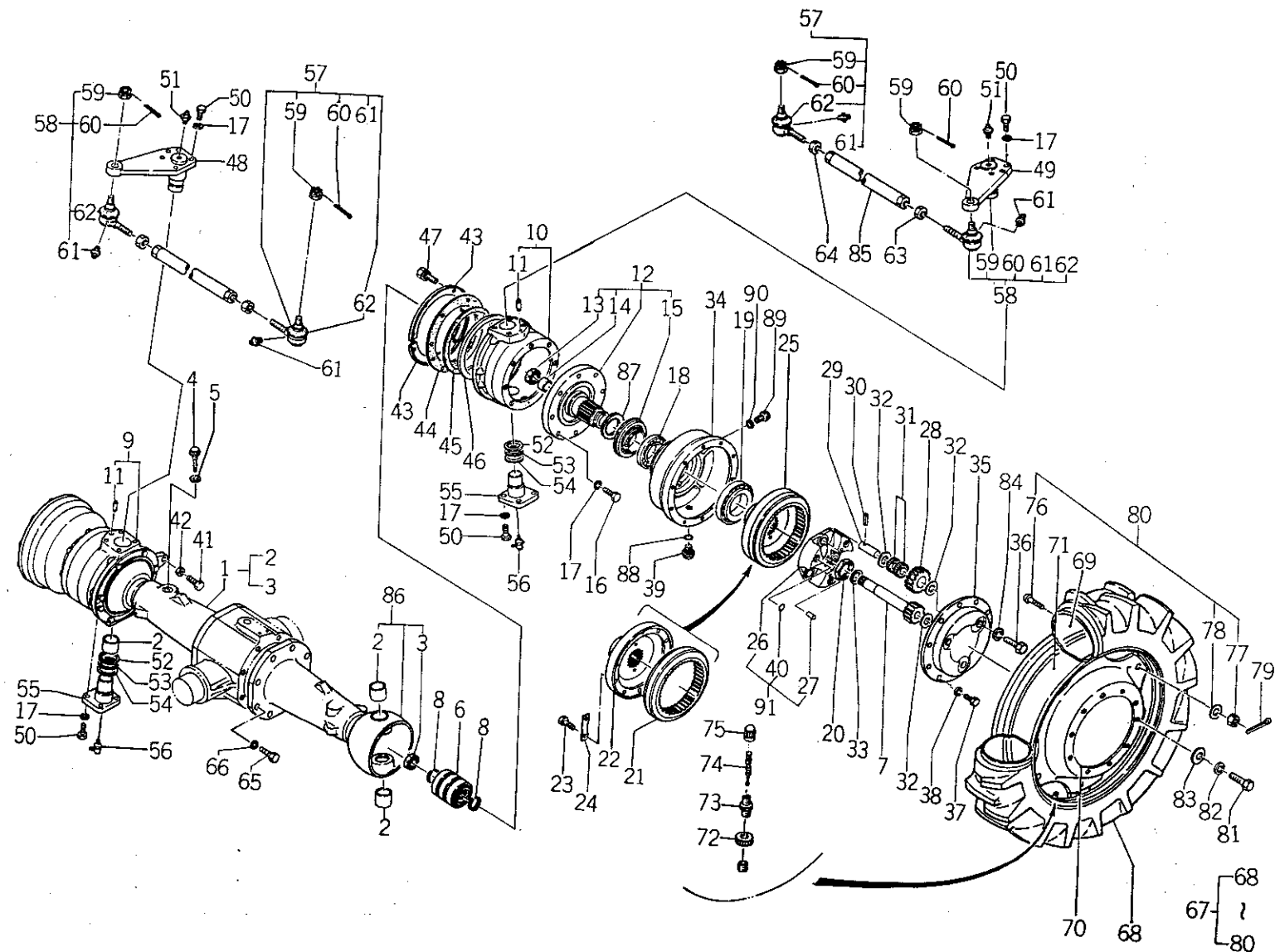

バインダー NO.
BINDER NO.
ISP3003











(2-103)

改訂番号年月	No.2-1984年, 2月
SUPPLEMENT NO.	No.2-FEBRUARY, 1984



28. 4WDフロントアクスル, 前輪
4WD FRONT AXLE, FRONT WHEELS

管理コード

見出 番号 REF.NO.	コード番号 CODE NO.	部 品 名 称		個 数 Q'ty				注 文 単 位 Min.Q'ty	備 考 REMARKS
		PART	NAME	S E 7340	S E 7940	S E 8340	S F 1040T		
1	326020441	ケーシング ASS'Y; R	CASING ASS'Y; R.H	1	1	1	1	1	(x) 
1	326020442	ケーシング ASS'Y; R	CASING ASS'Y; R.H		1	1	1	1	(y) 
2	S398510290	ブッシュ	BUSH	4	4	4	4	1	(x) 
2	S398510560	ブッシュ	BUSH		4	4	4	1	(y) 
3	S050202345	オイルシール	OIL SEAL	2	2	2	2	1	
4	398400150	ゲージ	GAUGE	1	1	1	1	1	
5	S025100020	シール ワッシャ	SEAL WASHER	1	1	1	1	10	
6	398380110	ジョイント	JOINT	2	2	2	2	1	
7	326240200	ファイナルピニオン	FINAL PINION	2	2	2	2	1	
8	036300030	スナップリング	SNAP RING	4	4	4	4	10	
9	322010850	ケーシング ASS'Y; R	CASING ASS'Y; R.H	1		1	1	1	(n)
9	322010851	ケーシング ASS'Y; R	CASING ASS'Y; R.H	1	1	1	1	1	(o)
10	322010860	ケーシング ASS'Y; L	CASING ASS'Y; L.H	1		1	1	1	(n)
10	322010861	ケーシング ASS'Y; L	CASING ASS'Y; L.H	1	1	1	1	1	(o)
11	S030501332	ノックピン	DOWEL PIN	2	2	2	2	10	
12	330020230	シャフト ASS'Y	SHAFT ASS'Y	2	2	2	2	1	(j) 
12	330020231	シャフト ASS'Y	SHAFT ASS'Y	2	2	2	2	1	(k) 87と組で 互換性有り
13	S050202230	オイルシール	OIL SEAL	2	2	2	2	5	
14	S398510080	ブッシュ	BUSH	2	2	2	2	1	Use 330020231 and 87 when replacing
15	S050609007	オイルシール	OIL SEAL	2	2	2	2	5	330020230
16	S010111240	ボルト	BOLT	16	16	16	16	5	
17	S027100012	スプリングワッシャ	SPRING WASHER	32	32	32	32	10	
18	042530212	ベアリング	BEARING	2	2	2	2	1	
19	S042530216	ベアリング	BEARING	2	2	2	2	1	
20	399370351	ナット	NUT	2	2	2	2	5	
21	326380040	インターナルギヤ	INTERNAL GEAR	2		2	2	1	(p) 
22	326320330	フランジ A	FRANGE A	2		2	2	1	(p) 
23	S010111040	ボルト	BOLT	20		20	20	10	(p) 
24	399310230	ロックワッシャ	LOCK WASHER	10		10	10	1	(p) 
25	326380041	インターナルギヤ	INTERNAL GEAR	2	2	2	2	1	(q) 

バインダー NO.
BINDER NO.

ISP3003

(2 - 104)

改訂番号年月

SUPPLEMENT NO.

No.5 - 1985年, 8月

No.5 - AUGUST, 1985



28. 4WD フロントアクスル, 前輪
4WD FRONT AXLE, FRONT WHEELS

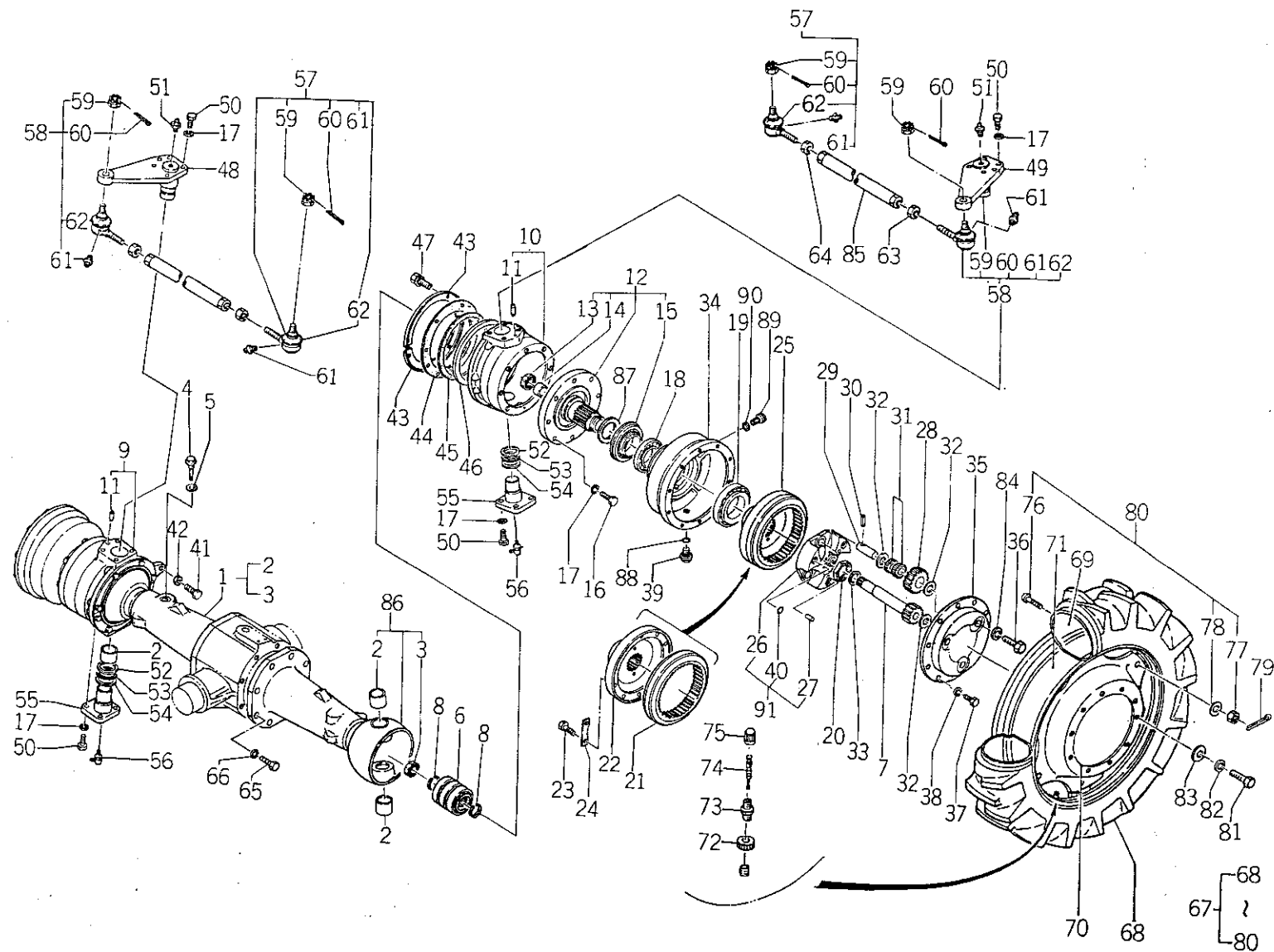

バインダー NO.
BINDER NO.
ISP3003

(2 - 105)

改訂番号年月	No.2-1984年, 2月
SUPPLEMENT NO.	No.2-FEBRUARY, 1984



28. 4WDフロントアクスル, 前輪
4WD FRONT AXLE, FRONT WHEELS

管理コード

見出 番号 REF.NO.	コード番号 CODE NO.	部 品 名 称 PART NAME		個 数 Q'ty				注 文 単 位 Min.Q'ty	備 考 REMARKS
				S E 7340	S E 7940	S E 8340	S F 1040T		
26	326420030	プラネタリキャリア	PLANETALY	2		2		1	(b)
26	326420031	プラネタリキャリア	PLANETALY	2	2	2	2	1	(c)
27	S030501025	ノックピン	DOWEL PIN	6	6	6	6	10	
28	326440030	プラネタリギヤ	PLANETALY GEAR	6	6	6	6	1	
29	326130250	ピニオンシャフト	PINION SHAFT	6	6	6	6	1	
30	S030300840	スプリングピン	SPRING PIN	6	6	6	6	10	
31	S042200422	ベアリング	BEARING	12	12	12	12	1	
32	399260840	スラストワッシャ	THRUST WASHER	14	14	14	14	1	
33	S199260040	スラストワッシャ	THRUST WASHER	2	2	2	2	1	
34	322110830	ミッションケース	TRANSMISSION CASE	2	2	2	2	1	(r)
34	322110831	ミッションケース	TRANSMISSION CASE	2	2	2	2	1	(s)
35	F-30	ケースカバー	COVER	2		2		1	(a)
35	322210440	ケースカバー	COVER	2	2	2	2	1	(d)
36	010701645	ボルト	BOLT	6		6		5	(a)
36	S010111655	ボルト	BOLT	6	6	6	6	5	(d)
37	S010111025	ボルト	BOLT	20		20		10	(a)
37	S010111040	ボルト	BOLT	20	20	20	20	10	(d)
38	S027100010	スプリングワッシャ	SPRING WASHER	20	20	20	20	10	
39	398430170	プラグ	PLUG	2	2	2	2	5	(r)
39	S064600016	プラグ	PLUG	2	2	2	2	5	(s)
40	S052100200	Oリング	O-RING	6	6	6	6	10	
41	S010101650	ボルト	BOLT	2	2	2	2	5	
42	S020300016	ナット	NUT	2	2	2	2	10	
43	330170460	プレート	PLATE	4	4	4	4	1	
44	326760070	ダストシール	DUSTSEAL	2	2	2	2	1	
45	398130260	フェルト	FELT	2		2	2	1	(n)
45	398130061	フェルト	FELT	2	2	2	2	1	(o)
46	330170171	プレート	PLATE	2	2	2	2	1	(o)
47	S011300816	ボルト	BOLT	16	16	16	16	10	
48	F-47	キングピン; R	KING PIN	1		1		1	(g)

バインダー NO.
BINDER NO.

ISP3003

(2-106)

改訂番号年月

SUPPLEMENT NO.

No.5-1985年, 8月

No.5-AUGUST, 1985



28. 4WD フロントアクスル, 前輪
4WD FRONT AXLE, FRONT WHEELS

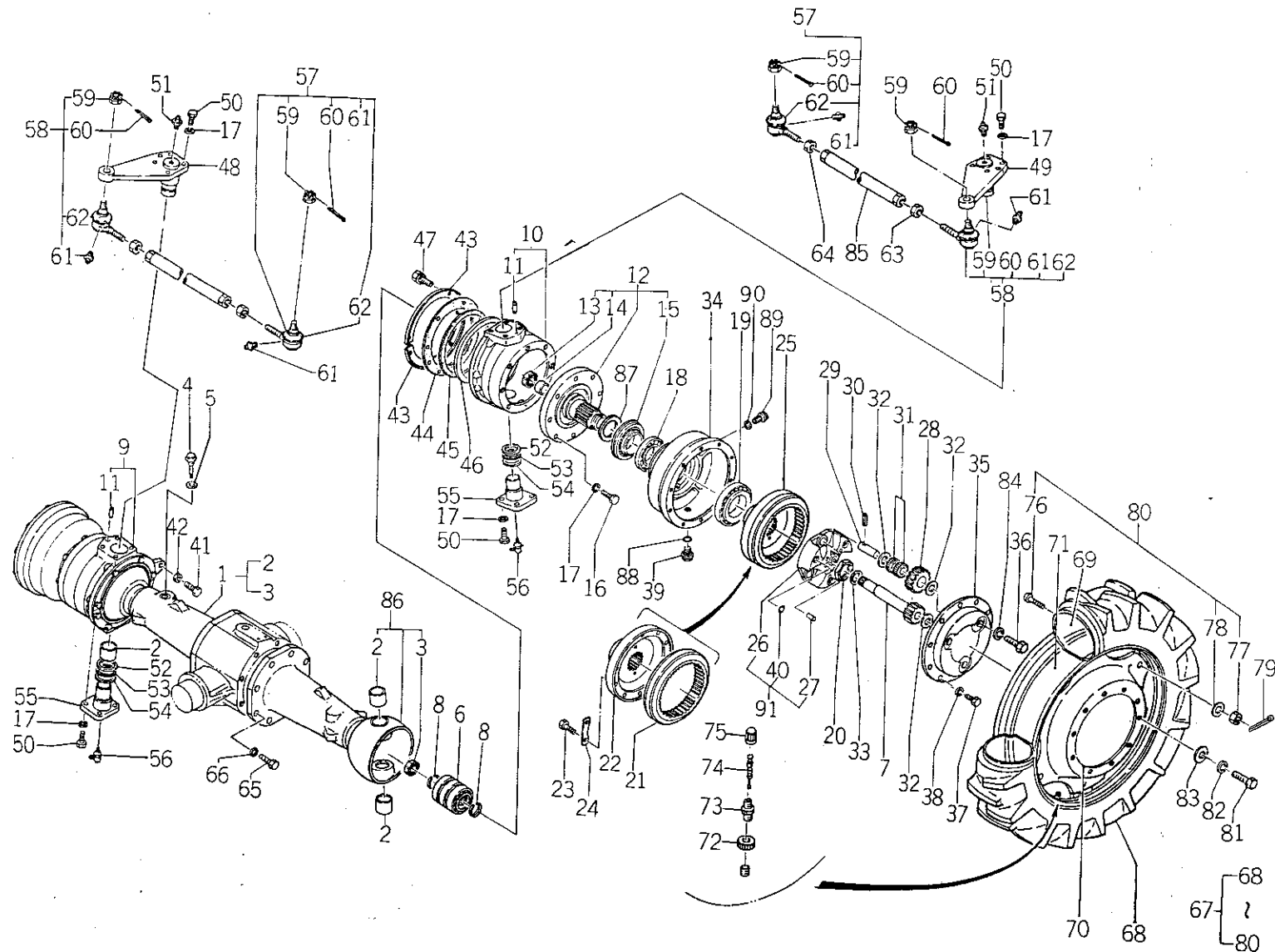

バインダー NO.
BINDER NO.
ISP3003

(2 - 107)

改訂番号年月	No.2-1984年, 2月
SUPPLEMENT NO.	No.2-FEBRUARY, 1984



28. 4WDフロントアクスル, 前輪
4WD FRONT AXLE, FROMM WHEELS

管理コード

見 出 番 号 REF.NO.	コード番号 CODE NO.	部 品 名 称 PART NAME		個 数 Q'ty				注 文 単 位 Min.Q'ty		備 考 REMARKS
				S E 7340	S E 7940	S E 8340	S F 1040T			
48	330300581	キングピン; R	KING PIN; RH	1	1	1	1	1	1	(h) (x) } (y) }
48	330300582	キングピン; R	KING PIN; RH		1	1	1	1	1	(y) }
49	F - 48	キングピン; L	KING PIN	1		1		1	1	(g)
49	330300591	キングピン; L	KING PIN; LH	1	1	1	1	1	1	(h) (x) } (y) }
49	330300592	キングピン; L	KING PIN; LH		1	1	1	1	1	(y)
50	010131235	ボルト	BOLT	16	16	16	16	5		
51	060620000	グリスニップル	GREASE NIPPLE	2	2	2	2	10		
52	398560610	ベアリング	BEARING	2	2	2	2	1		
53	398560620	ベアリング	BEARING	2	2	2	2	1		
54	398560600	ベアリング	BEARING	2	2	2	2	1		
55	330300600	キングピン	KING PIN	2		2	2	1		(l)
55	330300601	キングピン	KING PIN	2	2	2	2	1		(m)
56	060630000	グリスニップル	GREASE NIPPLE	2	2	2	2	10		(m) (x)
57	334800080	タイロッドエンド; R	TIE ROD END	2		2		1		(g)
57	334800120	タイロッドエンド; R	TIE ROD END	2	2	2	2	1		(h)
58	334800070	タイロッドエンド; L	TIE ROD END	2		2		1		(g)
58	334800110	タイロッドエンド; L	TIE ROD END	2	2	2	2	1		(h)
59	334810130	キャッスルナット	NUT	4	4	4	4			(g)
59	334810060	キャッスルナット	NUT	4	4	4	4	5		(h)
60	030103030	スプリットピン	SPLIT PIN	4	4	4	4			(g)
60	030104030	スプリットピン	SPLIT PIN	4	4	4	4	10		(h)
61	060610000	グリスニップル	GREASE NIPPLE	4	4	4	4	10		(h)
62	334810140	ブーツ	BOOTS	4	4	4	4			(g)
62	334810050	ブーツ	BOOTS	4	4	4	4	1		(h)
63	020109042	ナット	NUT	2	2	2	2	10		
64	020400020	ナット	NUT	2	2	2	2	10		
65	010111650	ボルト	BOLT	16	16	16	16	5		
66	027100016	スプリングワッシャ	SPRING WASHER	16	16	16	16	10		
67	P - 5	フロントホイール ASS'Y; R	FRONT WHEEL ASS'Y; R.H	1				1		(a) }
67	P - 5	フロントホイール ASS'Y; L	FRONT WHEEL ASS'Y; L.H	1				1		(a) }

バインダー NO.
BINDER NO.

ISP3003

(2 - 108)

改訂番号年月
SUPPLEMENT NO.

No.10-1988年, 2月
No.10-FEBRUARY, 1988



28. 4WD フロントアクスル, 前輪
4WD FRONT AXLE, FRONT WHEELS

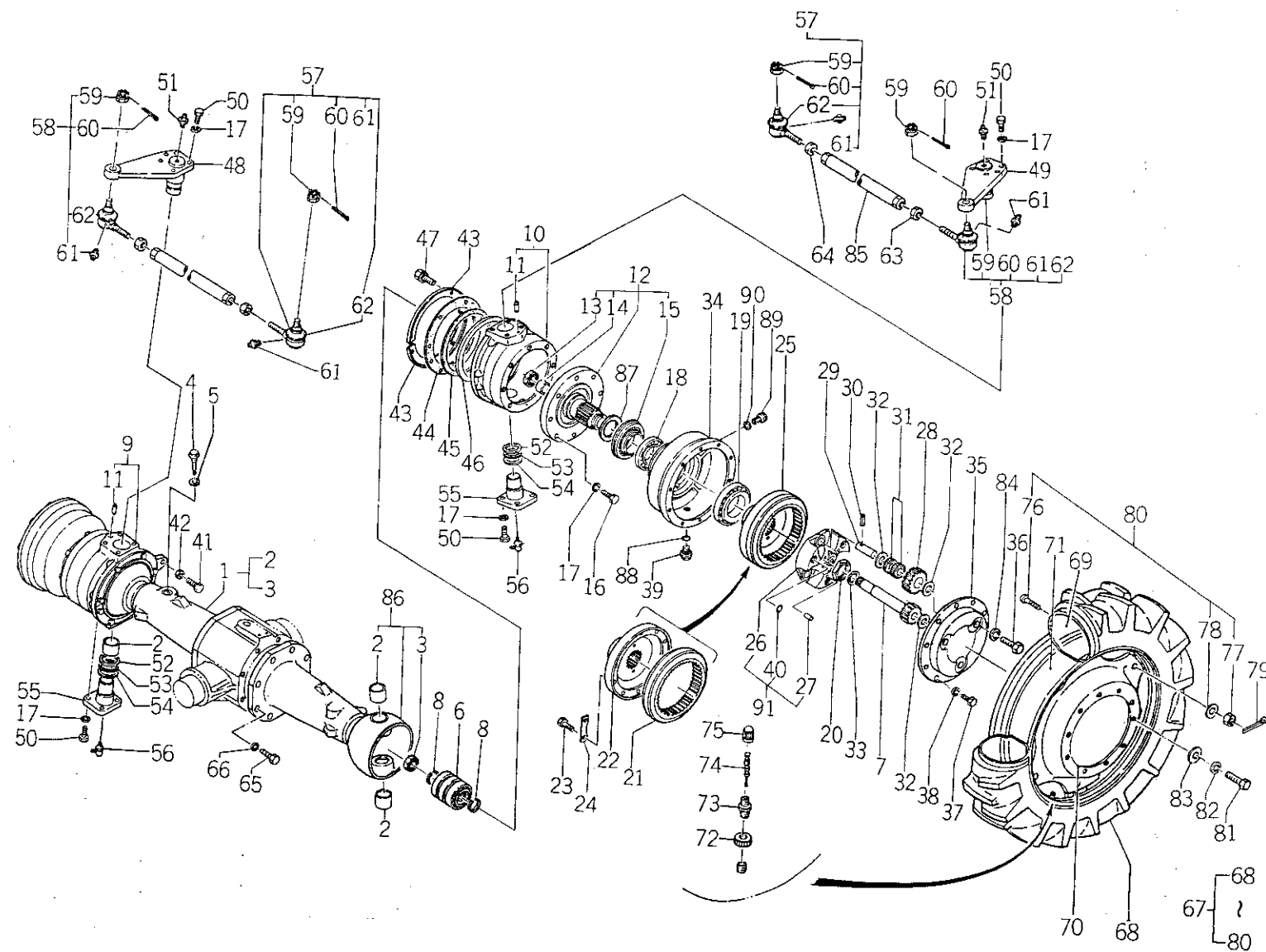

バインダー NO.
BINDER NO.
ISP3003

(2 - 109)

改訂番号年月	No. 2 - 1984年, 2月
SUPPLEMENT NO.	No. 2 - FEBRUARY, 1984



28. 4WDフロントアクスル, 前輪
4WD FRONT AXLE, FRONT WHEELS

管理コード

見 出 番 号 REF.NO.	コード番号 CODE NO.	部 品 名 称 PART NAME		個 数 Q'ty					注 文	備 考 REMARKS
				S E 7340	S E 7940	S E 8340	S F 1040T	単 位 Min.Q'ty		
67	336030780	フロントホイール ASS'Y; R	FRONT WHEEL ASS'Y; R.H	1					1	(d) } 9.5/9-24
67	336030770	フロントホイール ASS'Y; L	FRONT WHEEL ASS'Y; L.H	1					1	
68	336130670	タイヤ	TIRE	2					1	(a) } (a) } (e) } 11.2/10-24 (e) } (f) } (f) }
69	336080540	チューブ ASS'Y	TUBE ASS'Y	2					1	
67	P - 4	フロントホイール ASS'Y; L	FRONT WHEEL ASS'Y; L.H				1		1	
67	P - 4	フロントホイール ASS'Y; R	FRONT WHEEL ASS'Y; R.H				1		1	
67	336030760	フロントホイール ASS'Y; L	FRONT WHEEL ASS'Y; L.H				1		1	
67	336030750	フロントホイール ASS'Y; R	FRONT WHEEL ASS'Y; R.H				1		1	
67	336030761	フロントホイール ASS'Y; L	FRONT WHEEL ASS'Y; L.H			1	1		1	
67	336030751	フロントホイール ASS'Y; R	FRONT WHEEL ASS'Y; R.H			1	1		1	
68	336130740	タイヤ	TIRE			2	2		1	(t) } (u) } (t) } 12.4-24 (u) }
69	336080530	チューブ ASS'Y	TUBE ASS'Y			2	2		1	
67	336030960	フロントホイール ASS'Y; R	FRONT WHEEL; R					1	1	
67	336030961	フロントホイール ASS'Y; R	FRONT WHEEL; R					1	1	
67	336030950	フロントホイール ASS'Y; L	FRONT WHEEL; L					1	1	
67	336030951	フロントホイール ASS'Y; L	FRONT WHEEL; L					1	1	
68	336130880	タイヤ	TIRE					2	1	
69	336080630	チューブ ASS'Y	TUBE ASS'Y					2	1	
70	※ ※ ※	ディスク	DISC	2			2		1	(a)
70	336110460	ディスク	DISC	2		2	2	2	1	(d)
71	※ ※ ※	リム	RIM	2			2			(a)
71	336120390	リム	RIM	2		2	2		1	(d)
71	336120460	リム	RIM					2	1	
72	336160040	バルブ	VALVE	2		2	2	2	1	
73	336160010	バルブ	VALVE	2		2	2	2	1	
74	336170010	バルブ	VALVE	2		2	2	2	1	
75	336180030	バルブキャップ	VALVE	2		2	2	2	1	
76	※ ※ ※	ボルト	BOLT	12			12			(a)
76	336190150	ボルト	BOLT	12			12	12	1	(e)
76	336190157	ボルト	BOLT	12		12	12	12	1	(f)

バインダー NO.
BINDER NO.

(2-110)

改訂番号年月

No.5-1985年, 8月

SUPPLEMENT NO.

No.5-AUGUST, 1985

ISP3003

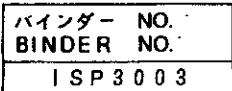
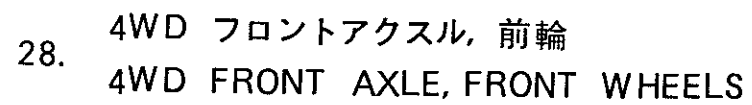

改訂番号年月	No. 2 - 1984年, 2月
SUPPLEMENT NO.	No. 2 - FEBRUARY, 1984



28. 4WDフロントアクスル, 前輪
4WD FRONT AXLE, FRONT WHEELS

管理コード

見出 番号 REF.NO.	コード番号 CODE NO.	部 品 名 称 PART NAME		個 数 Q'ty				注 文 単 位 Min.Q'ty	備 考 REMARKS
				S E 7340	S E 7940	S E 8340	S F 1040T		
77	S 022100016	キャッスルナット	NUT	12		12	12	10	(a) (e)
77	020109066	ナット	NUT	12	12	12	12	5	(f)
78	S 027100016	スプリングワッシャ	SPRING WASHER	12		12	12	10	(a) (e)
78	399340140	ワッシャ	WASHER	12	12	12	12	5	(f)
79	S 030103030	スプリットピン	SPLIT PIN	12		12	12	10	(a) (e)
80	336090020	ボルト ASS'Y	BOLT ASS'Y	12	12	12	12	1	
81	S 010111635	ボルト	BOLT	12		12		5	(a)
81	S 010111230	ボルト	BOLT	20	20	20	20	5	(d)
82	S 027100016	スプリングワッシャ	SPRING WASHER	12		12		10	(g)
83	399210710	スペーサ	SPACER	12		12		1	(i)
83	399210750	スペーサ	SPACER	20	20	20	20	1	(d)
84	S 027100016	スプリングワッシャ	SPRING WASHER	6	6	6	6	10	
85	334700320	リンク	LINK	2	2	2	2	1	
86	326020560	ケーシング ASS'Y; L	CASING ASS'Y; L.H	1	1	1	1	1	(x) ①
86	326020561	ケーシング ASS'Y; L	CASING ASS'Y; L.H		1	1	1	1	(y)
87	399211010	スペーサー	SPACER	2	2	2	2	1	(k)
88	052100200	Oリング	O-RING	2	2	2	2	10	(r)
88	S 025100016	シールワッシャ	SEAL WASHER	2	2	2	2	10	(s)
89	010401212	ボルト	BOLT	2	2	2	2	5	(s)
90	S 025100012	シールワッシャ	SEAL WASHER	2	2	2	2	10	(s)
91	326020430	ケーシング ASS'Y	CASING ASS'Y	2		2		1	(b) ①
91	326020431	ケーシング ASS'Y	CASING ASS'Y	2	2	2	2	1	(c)

バインダー NO.
BINDER NO.

ISP 3003

(2 - 112)

改訂番号 年月
SUPPLEMENT NO.

No.5 - 1985年, 8月
No.5 - AUGUST, 1985



28. 4WD フロントアクスル, 前輪
4WD FRONT AXLE, FRONT WHEELS

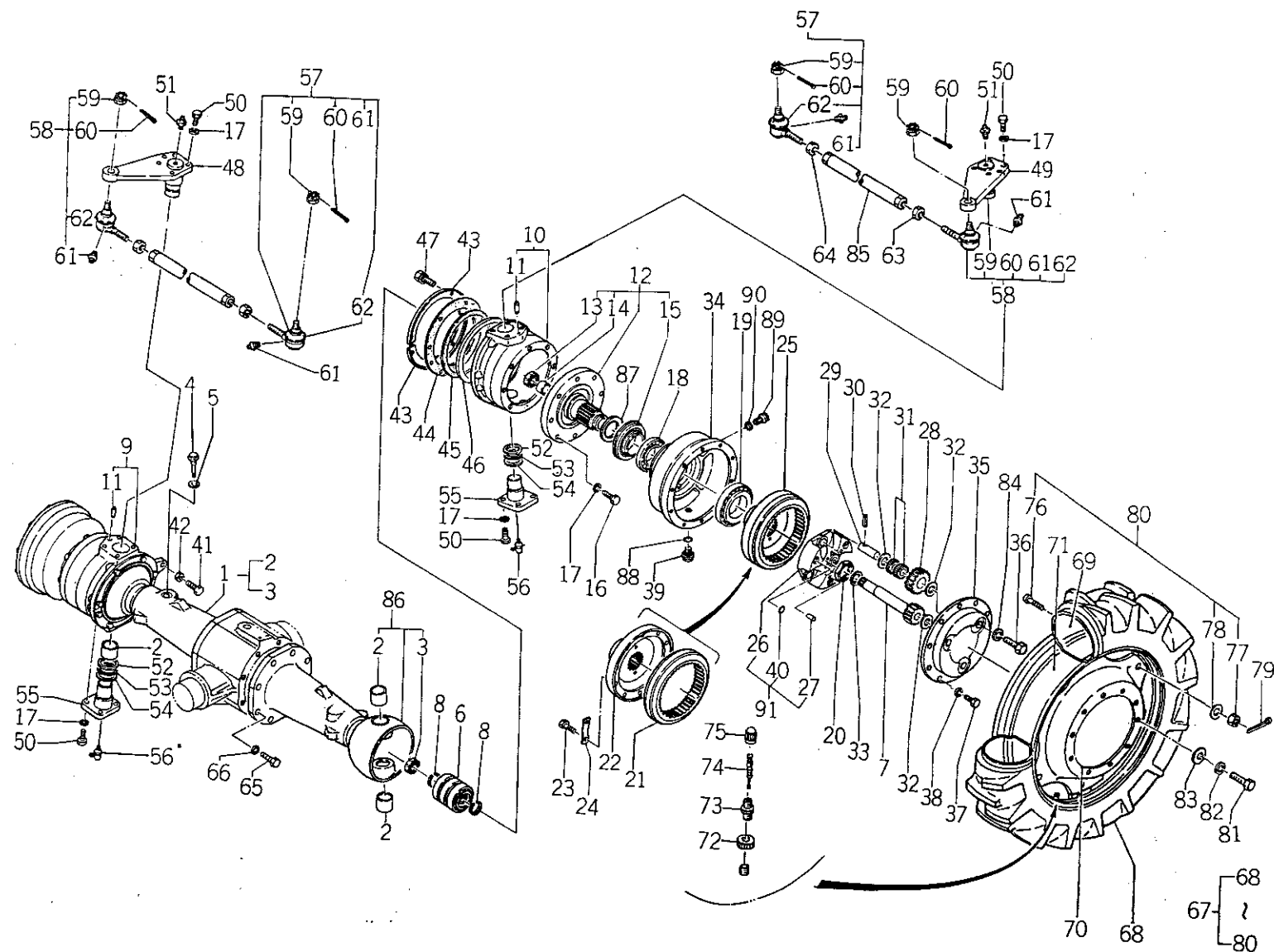

バインダー NO.
BINDER NO.
ISP3003

(2-113)

改訂番号年月	No.2-1984年, 2月
SUPPLEMENT NO.	No.2-FEBRUARY, 1984



28. 4WDフロントアクスル, 前輪
4WD FRONT AXLE, FRONT WHEELS

管理コード

見 出 番 号 REF.NO.	コ ー ド 番 号 CODE NO.	部 品 名 称		個 数 Q'ty						注 文	備 考
		PART	NAME	SE 7340		SE 7940		SE 8340		S F 1040T	
		(a){ SE7340 ~10052 SE8340 ~10077	(b){ SE7340 ~10193 SE8340 ~10317	(c){ SE7340 10194~ SE8340 10318~	(d){ SE7340 10053~ SE8340 10078~	(e){ SE7340 10053~10205 SE8340 10078~10510 SF1040T ~10068					
		(f){ SE7340 10206~ SE8340 10511~ SF1040T 10069~	(g){ SE7340 ~10009 SE8340 ~10021	(h){ SE7340 10010~ SE8340 10022~	(i){ SE7340 10010~10052 SE8340 10022~10077	(j){ SE7340 ~10205 SE7940 ~10010 SE8340 ~10510 SF1040T ~10066					
		(k){ SE7340 10206~ SE7940 10011~ SE8340 10511~ SF1040T 10067~	(l){ SE7340 ~10198 SE8340 ~10430 SF1040T ~10040	(m){ SE7340 10199~ SE8340 10431~ SF1040T 10041~	(n){ SE7340 ~10198 SE8340 ~10471 SF1040T ~10050	(o){ SE7340 10199~ SE8340 10472~ SF1040T 10051~					
		(p){ SE7340 ~10198 SE8340 ~10406 SF1040T ~10032	(q){ SE7340 10199~ SE8340 10407~ SF1040T 10033~	(r){ SE7940 ~10034 SE8340 ~10673 SF1040T ~10183	(s){ SE7940 10035~ SE8340 10674~ SF1040T 10184~	(t){ SF1040T ~10067 (u){ SF1040T 10068~					
		(v){ SE7940 ~10053 SE8340 ~10844 SF1040T ~10277	(w){ SE7940 10054~ SE8340 10845~ SF1040T 10278~	(x){ SE7940 ~10079 SE8340 ~11003 SF1040T ~10326	(y){ SE7940 10080~ SE8340 11004~ SF1040T 10327~						

バインダー NO.
BINDER NO.

ISP3003

(2-114)

改訂番号年月

SUPPLEMENT NO.

No 5-1985年, 8月

No 5-AUGUST, 1985

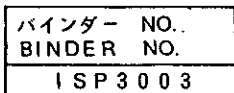
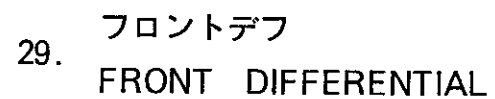



29. フロントデフ
FRONT DIFFERENTIAL

管理コード

見出 番号 REF.NO.	コード番号 CODE NO.	部 品 名 称 PART NAME		個 数 Q'ty				注 文 単位 Min.Q'ty	備 考 REMARKS
				S E 7340	S E 7940	S E 8340	S F 1040T		
1	F - 14	ミッションケース	MISSION CASE	1		1		1	(a)
1	322110760	ミッションケース	MISSION CASE	1	1	1	1	1	(b)(k)
1	322110761	ミッションケース	MISSION CASE	1	1	1	1	1	(l)(m) 56と組で
1	322110762	ミッションケース	MISSION CASE	1	1	1	1	1	(n)(q) 互換性有り
1	322110763	ミッションケース	MISSION CASE		1	1	1	1	(r)
2	398430170	プラグ	PLUG	1		1		1	(a)
2	010401212	ボルト	BOLT	1	1	1	1	5	(b)
3	S052100200	Oリング	O-RING	1		1		10	(a)
3	S025100012	シールワッシャ	SEAL WASHER	1	1	1	1	10	(b)
4	S052300800	Oリング	O-RING	1	1	1	1	10	Use 322110763 and 56 when replacing 322110761
5	S199280560	シム; 0.1	SHIM; 0.1	A/R	A/R	A/R	A/R	5	Use 322050322, 32611
6	S199280580	シム; 0.2	SHIM; 0.2	A/R	A/R	A/R	A/R	5	0720 and 030501325
7	S199280590	シム; 0.5	SHIM; 0.5	A/R	A/R	A/R	A/R	5	When replacing
8	036500080	スナップリング	SNAP RING	2	2	2	2	10	322050320 and 32205
9	042532208	ベアリング	BEARING	1	1	1	1	1	0321
10	S042530208	ベアリング	BEARING	1	1	1	1	1	(o)
11	322050320	ドライブピニオン ASS'Y	DRIVE PINION ASS'Y	1	1	1	1	1	(p)
11	322050321	ドライブピニオン ASS'Y	DRIVE PINION ASS'Y	1	1	1	1	1	
11	322050322	ドライブピニオン ASS'Y	DRIVE PINION ASS'Y		1	1	1	1	
12	326140090	デフギヤ	DIFF GEAR	2	2	2	2	1	
13	S022700400	ロックナット	LOCK NUT	2	2	2	2	5	
14	S028100400	ロックワッシャ	LOCK WASHER	1	1	1	1	5	
15	050201335	オイルシール	OIL SEAL	1	1	1	1	1	
16	322140460	シールカバー	SEAL COVER	1	1	1	1	1	(g)
16	322140461	シールカバー	SEAL COVER	1	1	1	1	1	(h)(k)
16	322140381	シールカバー	SEAL COVER	1	1	1	1	1	(l)(q)
16	322140382	シールカバー	SEAL COVER		1	1	1	1	(r)
17	S060610000	グリスニップル	GREASE NIPPLE	1	1	1	1	10	(k)
18	S052300550	Oリング	O-RING	1		1	1	10	(g)
20	S011311235	ボルト	BOLT	4	4	4	4	5	

バインダー NO.

BINDER NO.

ISP3003

(2 - 116)

改訂番号年月

SUPPLEMENT NO.

No.6 - 1986年, 2月

No.6 - FEBRUARY, 1986



29. フロントデフ
FRONT DIFFERENTIAL

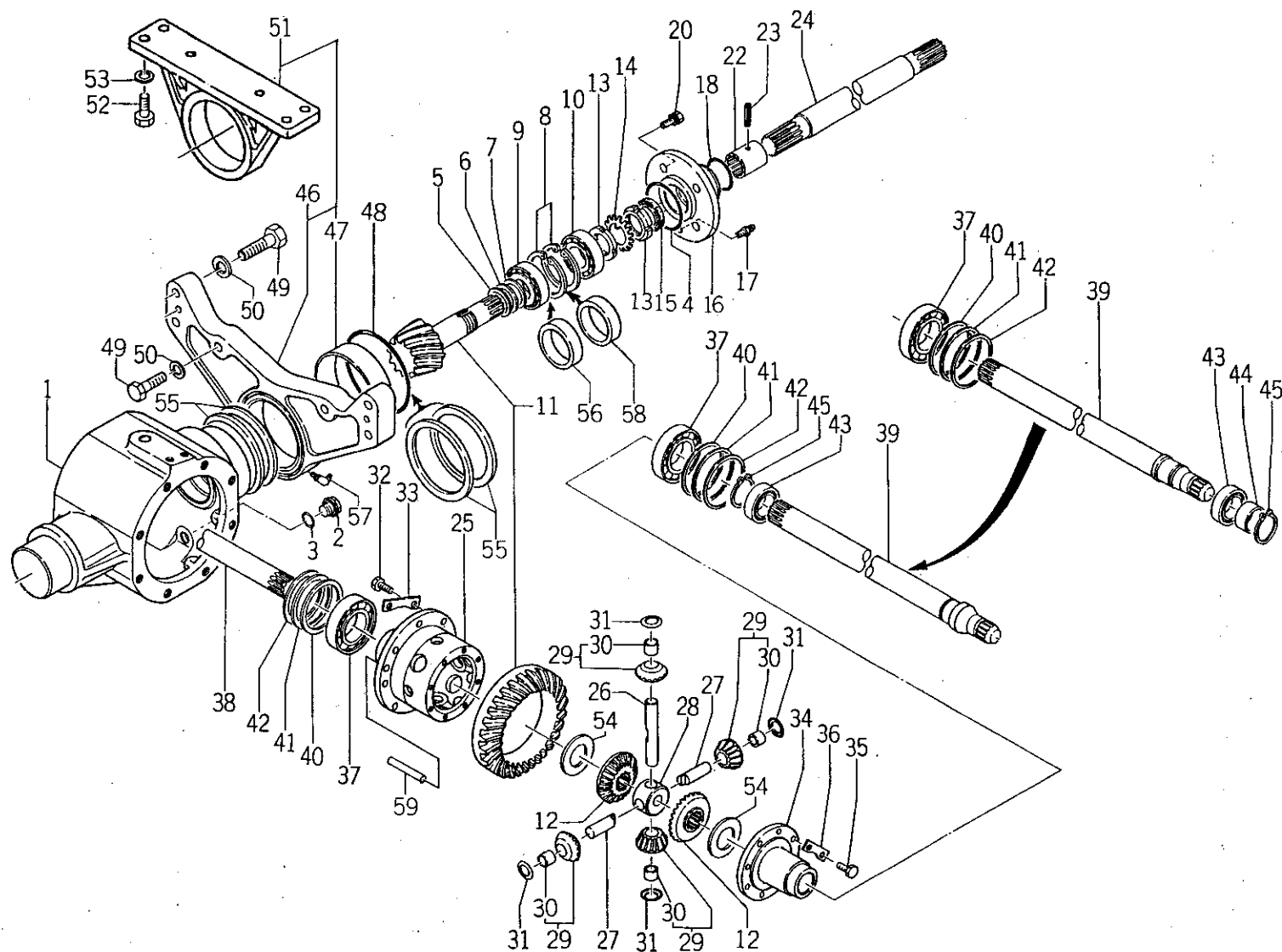

バインダー NO.
BINDER NO.
ISP3003

改訂番号年月	No.6-1986年, 2月
SUPPLEMENT NO.	No.6-FEBRUARY, 1986



29. フロントデフ
FRONT DIFFERENTIAL

管理コード

見出 番号 REF.NO.	コード番号 CODE NO.	部 品 名 称 PART NAME		個 数 Q'ty				注 文 単 位 Min.Q'ty	備 考 REMARKS
				S E 7340	S E 7940	S E 8340	S F 1040T		
22	F-10	セッシュ	COUPRING	1		1		1	(v)
22	322610370	セッシュ	COUPRING	1	1	1	1	1	(d)(q)
22	322610770	セッシュ	COUPRING		1	1	1	1	(r)
23	S030300545	スプリングピン	SPRING PIN	1		1		10	(c)
23	S030300845	スプリングピン	SPRING PIN	1	1	1	1	10	(d)
24	F-50	シャフト	SHAFT	1				1	(c)
24	322500290	シャフト	SHAFT	1				1	(e)
24	322510870	ドライブシャフト	SHAFT	1				1	(f)
24	F-52	シャフト	SHAFT			1		1	(c)
24	322500330	シャフト	SHAFT			1		1	(e)
24	322510880	ドライブシャフト	SHAFT		1	1		1	(f)
24	322510900	ドライブシャフト	SHAFT				1	1	
25	326110360	デフゲージ	DIFF HOUSING	1		1		1	(i)
25	326110361	デフゲージ	DIFF HOUSING	1	1	1	1	1	(i)
25	326110720	デフゲージ	DIFF HOUSING		1	1	1	1	
26	326130111	ピニオンシャフト	PINION SHAFT	1	1	1	1	1	
27	326130101	ピニオンシャフト	PINION SHAFT	2	2	2	2	1	
28	326170010	ピニオンシャフトコマ	JOINT	1	1	1	1	1	
29	322030020	ギヤ ASS'Y	GEAR ASS'Y	4	4	4	4	1	
30	398510100	ブッシュ	BUSH	4	4	4	4	5	
31	S399260110	スラストワッシャ	THRUST WASHER	4	4	4	4	5	
32	S010111025	ボルト	BOLT	8	8	8	8	10	(o)
32	010231025	ボルト	BOLT	8	8	8	8	10	(p)
33	399310060	ロックワッシャ	LOCK WASHER	4	4	4	4	10	
34	326110420	デフゲージ; フタ	DIFF HOUSING	1		1		1	(i)
34	326110421	デフゲージ; フタ	DIFF HOUSING	1	1	1	1	1	(j)
35	S010110825	ボルト	BOLT	8	8	8	8	10	
36	399310030	ロックワッシャ	LOCK WASHER	4	4	4	4	10	
37	S040106211	ベアリング	BEARING	2	2	2	2	1	
38	326210500	デフシャフト; R	DIFF SHAFT; R.H	1		1	1	1	(g)

バインダー NO.
BINDER NO.

ISP3003



29. フロントデフ
FRONT DIFFERENTIAL

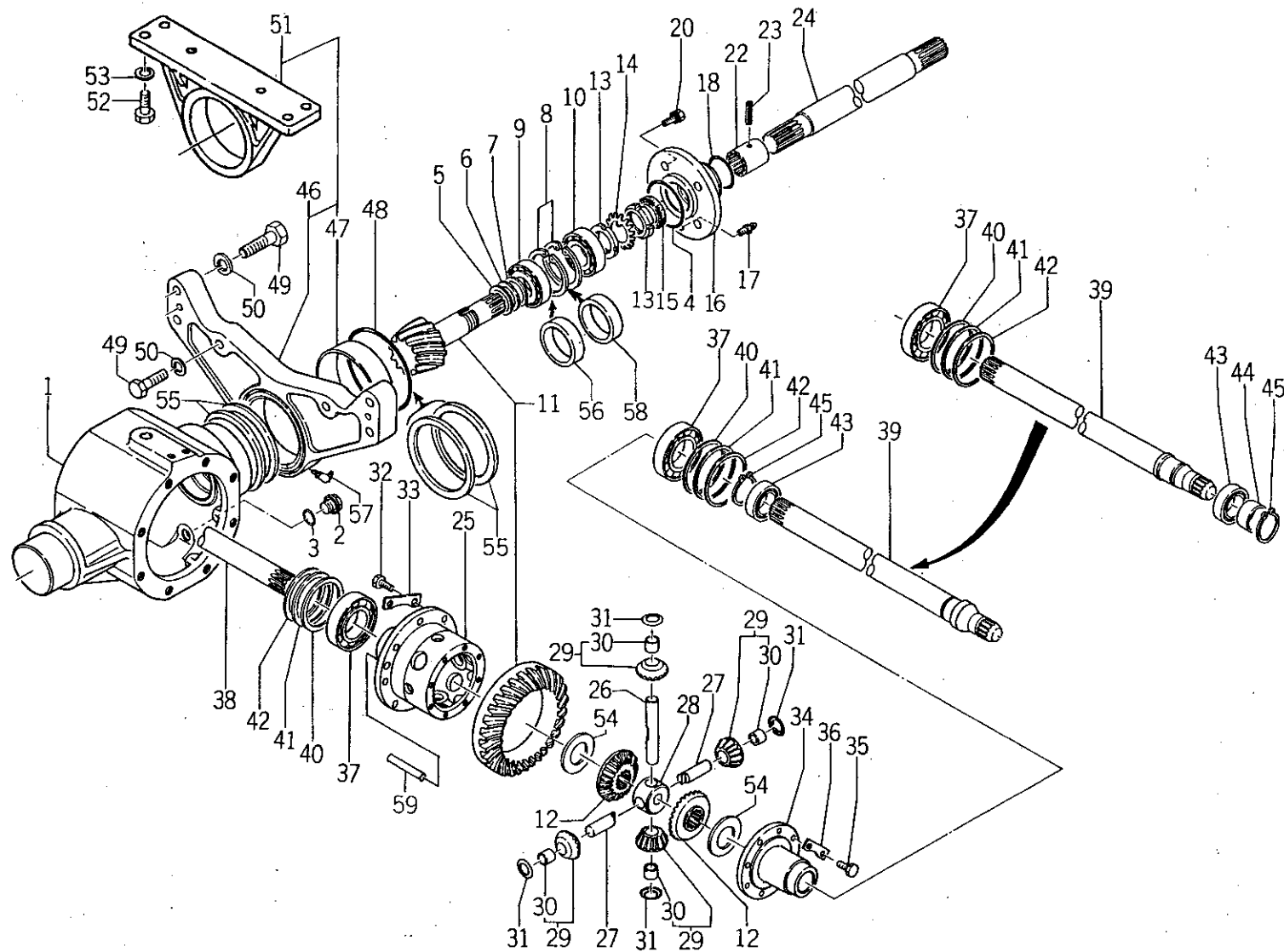

バインダー NO.
BINDER NO.
ISP3003

(2-119)

改訂番号年月	No.6-1986年, 2月
SUPPLEMENT NO.	No.6-FEBRUARY, 1986



29. フロントデフ
FRONT DIFFERENTIAL

管理コード

見出 番号 REF.NO.	コード番号 CODE NO.	部 品 名 称 PART NAME		個 数 Q'ty				注 文 単 位 Min.Q'ty	備 考 REMARKS
				S E 7340	S E 7940	S E 8340	S F 1040T		
38	326210501	デフシャフト; R	DIFF SHAFT; R.H	1	1	1	1	1	(h)┐
39	326210510	デフシャフト; L	DIFF SHAFT; L.H	1		1	1	1	(g)┐
39	326210511	デフシャフト; L	DIFF SHAFT; L.H	1	1	1	1	1	(h)┐
40	S199280870	シム; 0.1	SHIM; 0.1	A/R	A/R	A/R	A/R	1	
41	S199280880	シム; 0.2	SHIM; 0.2	A/R	A/R	A/R	A/R	1	
42	S199280890	シム; 0.5	SHIM; 0.5	A/R	A/R	A/R	A/R	1	
43	S040106008	ベアリング	BEARING	2	2	2	2	1	
44	S511380080	スリーブ	SLEEVE	2		2	2	1	(g)
45	036100040	スナップリング	SNAP RING	2	2	2	2	10	
46	322010840	ケーシング ASS'Y	CASING ASS'Y	1	1	1		1	(k)
46	322010841	ケーシング ASS'Y	CASING ASS'Y	1	1	1		1	(l)(q)┐
46	322010842	ケーシング ASS'Y	CASING ASS'Y		1	1		1	(r)┐
47	398510500	ブッシュ	BUSH	1	1	1	1	1	(k)┐
47	398511100	ブッシュ	BUSH	1	1	1	1	1	(l)┐
48	S052301450	Oリング	O-RING	1	1	1		5	(k)
48	052301350	Oリング	O-RING				1	5	(k)
49	010112070	ボルト	BOLT	6	6	6		5	
50	S027100020	スプリングワッシャ	SPRING WASHER	6	6	6		10	
51	322010910	ケーシング ASS'Y	CASING ASS'Y				1	1	(k)
51	322010911	ケーシング ASS'Y	CASING ASS'Y				1	1	(l)(q)┐
51	322010912	ケーシング ASS'Y	CASING ASS'Y				1	1	(r)┐
52	S010111640	ボルト	BOLT				4	5	
53	S027100016	スプリングワッシャ	SPRING WASHER				4	10	
54	S399260100	スラストワッシャ	THRUST WASHER	2	2	2	2	1	(j)
55	399261020	スラストワッシャ	THRUST WASHER	4	4	4	4	1	(l)(q)
55	399261240	スラストワッシャ	THRUST WASHER		4	4	4	1	(r)
56	399232200	カラー	COLLAR	1	1	1	1	1	(n)
57	S060630000	グリスニップル	GREASE NIPPLE	1	1	1	1	10	(l)
58	399232210	カラー	COLLAR	1	1	1	1	1	(m)
59	030501325	ノックピン	DOWEL PIN		2	2	2	10	

バインダー NO.
BINDER NO.

ISP3003

(2 - 120)

改訂番号年月

No.6 - 1986年, 2月

SUPPLEMENT NO.

No.6 - FEBRUARY, 1986



29. フロントデフ
FRONT DIFFERENTIAL

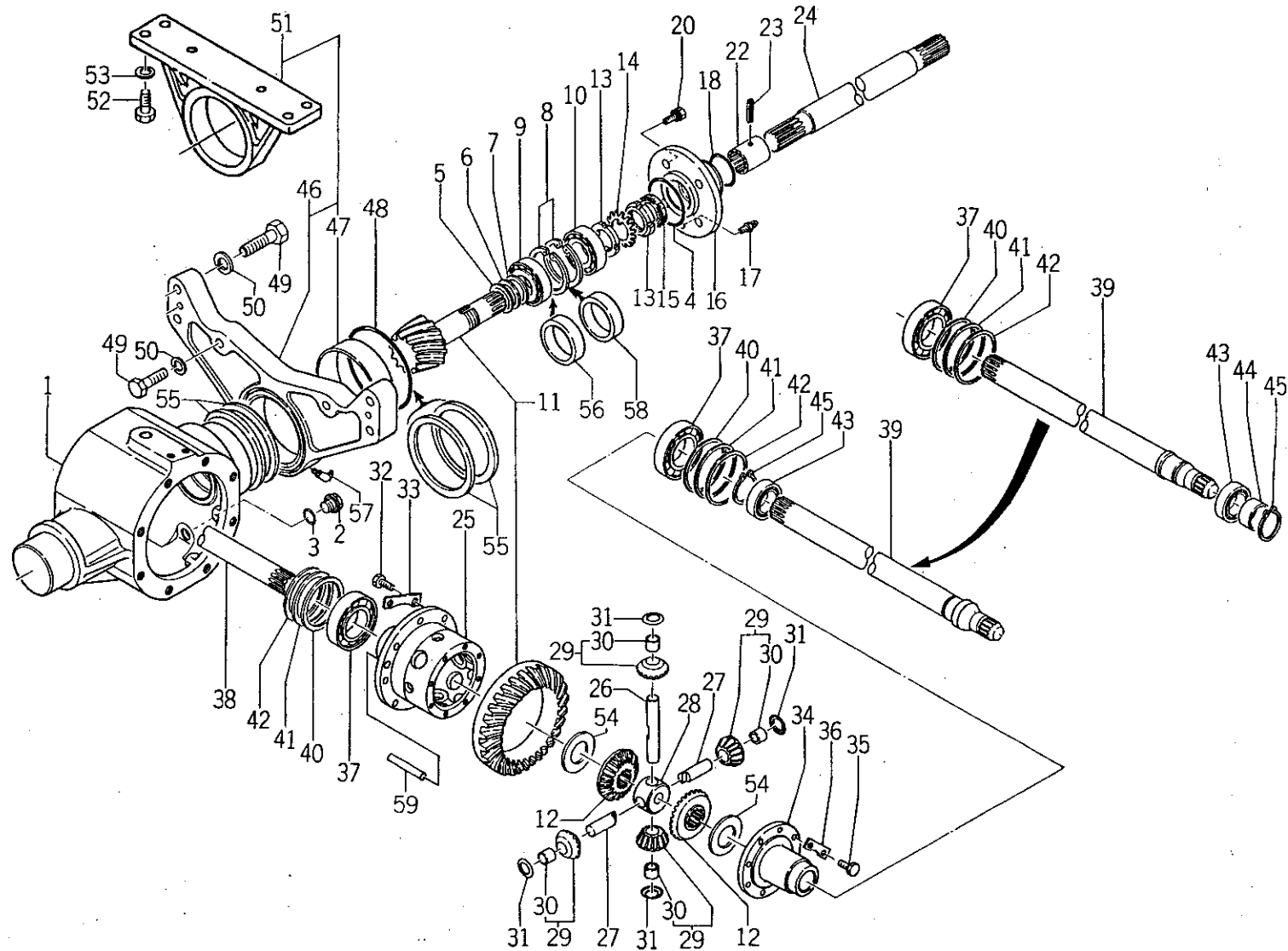

バインダー NO.
BINDER NO.
1SP3003

改訂番号年月	No.6-1986年, 2月
SUPPLEMENT NO.	No.6-FEBRUARY, 1986



29. フロントデフ
FRONT DIFFERENTIAL

管理コード

見出 番号 REF.NO.	コード番号 CODE NO.		部 品 名 称 PART NAME		個 数 Q'ty						注 文 単 位 Min.Q'ty	備 考 REMARKS
	(a)	{ SE7340 ~10186 SE8340 ~10246	(b)	{ SE7340 10187~ SE8340 10247~	(c)	{ SE7340 ~10073 SE8340 ~10098	(d)	{ SE7340 10074~ SE8340 10099~	(e)	{ SE7340 10074~10198 SE8340 10099~10335		
	(f)	{ SE7340 10199~ SE8340 10336~	(g)	{ SE7340 ~10203 SE8340 ~10491 SF1040T ~10050	(h)	{ SE7340 10204~ SE8340 10492~ SF1040T 10051~	(i)	{ SE7340 ~10163 SE8340 ~10220	(j)	{ SE7340 10164~ SE8340 10221~		
	(k)	{ SE7940 ~10019 SE8340 ~10553 SF1040T ~10100	(l)	{ SE7940 10020~ SE8340 10554~ SF1040T 10101~	(m)	{ SE7940 ~10022 SE8340 ~10605 SF1040T ~10131	(n)	{ SE7940 10023~ SE8340 10606~ SF1040T 10132~	(o)	{ SE7940 ~10034 SE8340 ~10668 SF1040T ~10183		
	(p)	{ SE7940 10035~ SE8340 10669~ SF1040T 10184~	(q)	{ SE7940 ~10053 SE8340 ~10844 SF1040T ~10277	(r)	{ SE7940 10054~ SE8340 10845~ SF1040T 10278~						

バインダー NO.
BINDER NO.

I SP 3 0 0 3

改訂番号 年月
SUPPLEMENT NO.

No.3 - 1984年, 8月
No.3 - AUGUST, 1984



30. クラッチケース, ペダル CLUTCH CASE, PEDALS

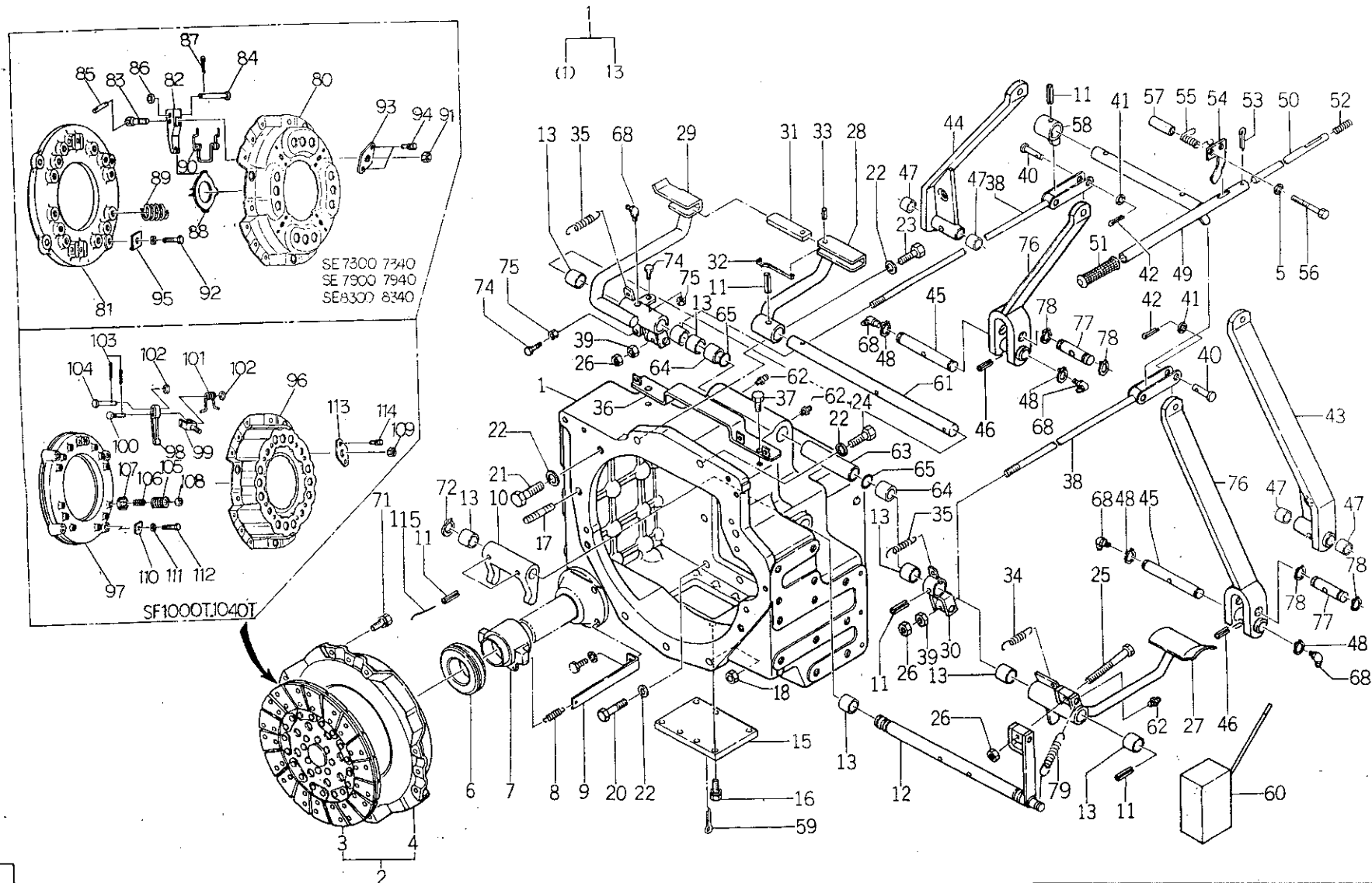

バインダー NO.
BINDER NO.

ISP3003

(2-123)

改訂番号年月	No. 2 - 1984年, 2月
SUPPLEMENT NO.	No. 2 - FEBRUARY, 1984



30. クラッチケース, ペダル
CLUTCH CASE, PEDALS

管理コード

見出 番号 REF.NO.	コード番号 CODE NO.	部 品 名 称		個 数 Q'ty								注 文 単 位 Min.Q'ty	備 考 REMARKS
		PART	NAME	SE 7300	SE 7340	SE 7900	SE 7940	SE 8300	SE 8340	SF 1000T	SF 1040T		
1	320110240	クラッチケース	CLUTCH CASE	1	1							1	
1	320010280	ケーシング ASS'Y	CASSING ASS'Y			1	1	1	1	1	1	1	
2	320040180	クラッチ ASS'Y	CLUTCH ASS'Y	1	1	1	1	1	1			1	
2	320040200	クラッチ ASS'Y	CLUTCH ASS'Y							1	1	1	
3	320400130	クラッチディスク	CLUTCH DISC	1	1	1	1	1	1			1	
3	320400220	クラッチディスク	CLUTCH DISC	1	1	1	1	1	1			1	
3	320400140	クラッチディスク	CLUTCH DISC							1	1	1	
4	320450120	プレッシャープレート	PRESSURE PLATE	1	1	1	1	1	1			1	
4	320450130	プレッシャープレート	PRESSURE PLATE							1	1	1	
5	S027100010	スプリングワッシャ	SPRING WASHER	2	2	2	2	2	2	2	2	10	
6	398560530	ベアリング	BEARING	1	1	1	1	1	1	1	1	1	
7	320310140	リリースハブ	RELEASE HUB	1	1	1	1	1	1	1	1	1	
8	S398210070	スプリング	SPRING	2	2	2	2	2	2	2	2	1	
9	320160070	スプリングハンガ	SPRING HANGER	2	2							1	
9	320160090	スプリングハンガ	SPRING HANGER			2	2	2	2	2	2	1	
10	320260050	クラッチフォーク	CLUTCH FORK	1	1	1	1	1	1	1	1	1	
11	S030300840	スプリングピン	SPRING PIN	6	6	6	6	6	6	6	6	10	
12	320200150	クラッチシャフト	CLUTCH SHAFT	1	1			1	1			10	(g)
12	320200161	クラッチシャフト	CLUTCH SHAFT	1	1	1	1	1	1	1	1	1	(h-l)
12	320200162	クラッチ シャフト	CLUTCH SHAFT	1	1	1	1	1	1	1	1	1	(m)
13	398510070	ブッシュ	BUSH	8	8	8	8	8	8	8	8	1	
15	B - 32	プレート	PLATE	1	1			1	1				(a)
15	320120320	プレート	PLATE	1	1	1	1	1	1	1	1	1	(b)
16	S010100816	ボルト	BOLT	4	4			4	4			10	(a)
16	S011301016	ボルト	BOLT	8	8	8	8	8	8	8	8	10	(b)
17	012111675	スタッドボルト	STUD BOLT	3	3	3	3	3	3	3	3	5	
18	020200016	ナット	NUT	3	3	3	3	3	3	3	3	10	
20	S010111650	ボルト	BOLT	14	14	14	14	14	14	14	14	5	
21	010111685	ボルト	BOLT	4	4	4	4	4	4	4	4	5	
22	S027100016	スプリングワッシャ	SPRING WASHER	24	24	24	24	24	24	24	24	10	

バインダー NO.
BINDER NO.

ISP3003

(2-124)

改訂番号年月

No.5-1985年, 8月

SUPPLEMENT NO.

No.5-AUGUST, 1985



30. クラッチケース, ペダル CLUTCH CASE, PEDALS

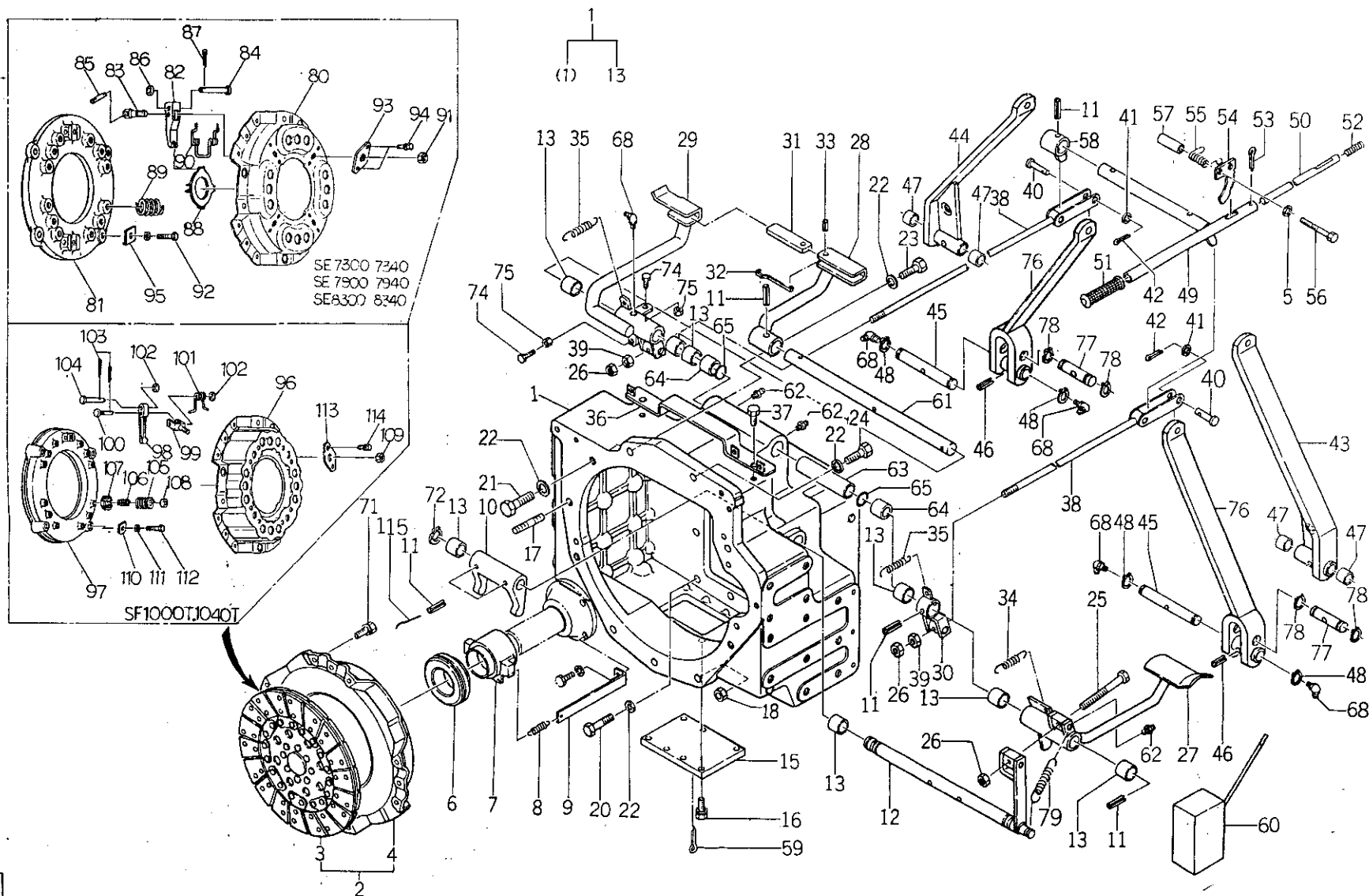

バインダー NO.
BINDER NO.
ISP3003



(2-125)

改訂番号年月	No.2-1984年, 2月
SUPPLEMENT NO.	No.2-FEBRUARY, 1984



30. クラッチケース, ペダル
CLUTCH CASE, PEDALS

管理コード

見 出 番 号 REF.NO.	コード番号 CODE NO.	部 品 名 称		個 数 Q'ty								注 文 単 位 Min.Q'ty	備 考 REMARKS
		PART	NAME	SE 7300	SE 7340	SE 7900	SE 7940	SE 8300	SE 8340	SF 1000T	SF 1040T		
23	S010111660	ボルト	BOLT	2	2	2	2	2	2	2	2	5	
24	S010111655	ボルト	BOLT	1	1	1	1	1	1	1	1	5	
25	010109137	ボルト	BOLT	1	1			1	1			1	(g) 
25	010109164	ボルト	BOLT	1	1	1	1	1	1	1	1	1	(h)
26	S020100010	ナット	NUT	5	5	5	5	5	5	5	5	10	
27	B - 16	ペダル; クラッチ	PEDAL; CLUTCH	1	1			1	1			1	(e)
27	358100490	ペダル; クラッチ	PEDAL; CLUTCH	1	1			1	1			1	(i) 
27	358100640	ペダル; クラッチ	PEDAL; CLUTCH	1	1	1	1	1	1	1	1	1	(h)(l) 
27	358100641	ペダル; クラッチ	PEDAL; CLUTCH	1	1	1	1	1	1	1	1	1	(m)
28	B - 18	ペダル; ブレーキ 左	PEDAL; BRAKE L	1	1			1	1			1	(e)
28	358100510	ペダル; ブレーキ 左	PEDAL; BRAKE L	1	1	1	1	1	1	1	1	1	(f)
29	B - 17	ペダル; ブレーキ 右	PEDAL; BRAKE R	1	1			1	1			1	(e)
29	358100500	ペダル; ブレーキ 右	PEDAL; BRAKE R	1	1			1	1			1	(i)
29	358100501	ペダル; ブレーキ 右	PEDAL; BRAKE R	1	1	1	1	1	1	1	1	1	(h)
30	328400100	ブレーキレバー	BRAKE LEVER	1	1	1	1	1	1	1	1	1	
31	S399580710	レバー	LEVER	1	1	1	1	1	1	1	1	1	
32	S398210570	スプリング	SPRING	1	1	1	1	1	1	1	1	5	
33	S030300820	スプリングピン	SPRING PIN	1	1	1	1	1	1	1	1	10	
34	398211250	スプリング	SPRING	1	1	1	1	1	1	1	1	1	(l)
35	S398210100	スプリング	SPRING	2	2	2	2	2	2	2	2	5	
36	360500220	タンクトリツケダイ	HOLDER TANK	1	1	1	1	1	1	1	1	5	
37	S011301020	ボルト	BOLT	2	2	2	2	2	2	2	2	10	
38	358500020	ロッド ASS'Y	ROD ASS'Y	2	2							1	
38	358500030	ロッド ASS'Y	ROD ASS'Y			2	2	2	2	2	2	1	
40	S031311235	ヒラアタマピン	PIN	2	2	2	2	2	2	2	2	5	
41	S026100012	ワッシャ	WASHER	2	2	2	2	2	2	2	2	10	
42	S030103025	スプリットピン	SPLIT PIN	2	2	2	2	2	2	2	2	10	
43	328400130	ブレーキレバー	BRAKE LEVER	1	1			1	1	1	1	1	(j)
44	328400120	ブレーキレバー	BRAKE LEVER	1	1			1	1	1	1	1	(j)
45	328660040	シャフト	SHAFT	2	2	2	2	2	2	2	2	1	

バインダー NO.
BINDER NO.

ISP3003

(2-126)

改訂番号年月

№2-1984年, 2月

SUPPLEMENT NO.

№2-FEBRUARY, 1984



30. クラッチケース, ペダル CLUTCH CASE, PEDALS

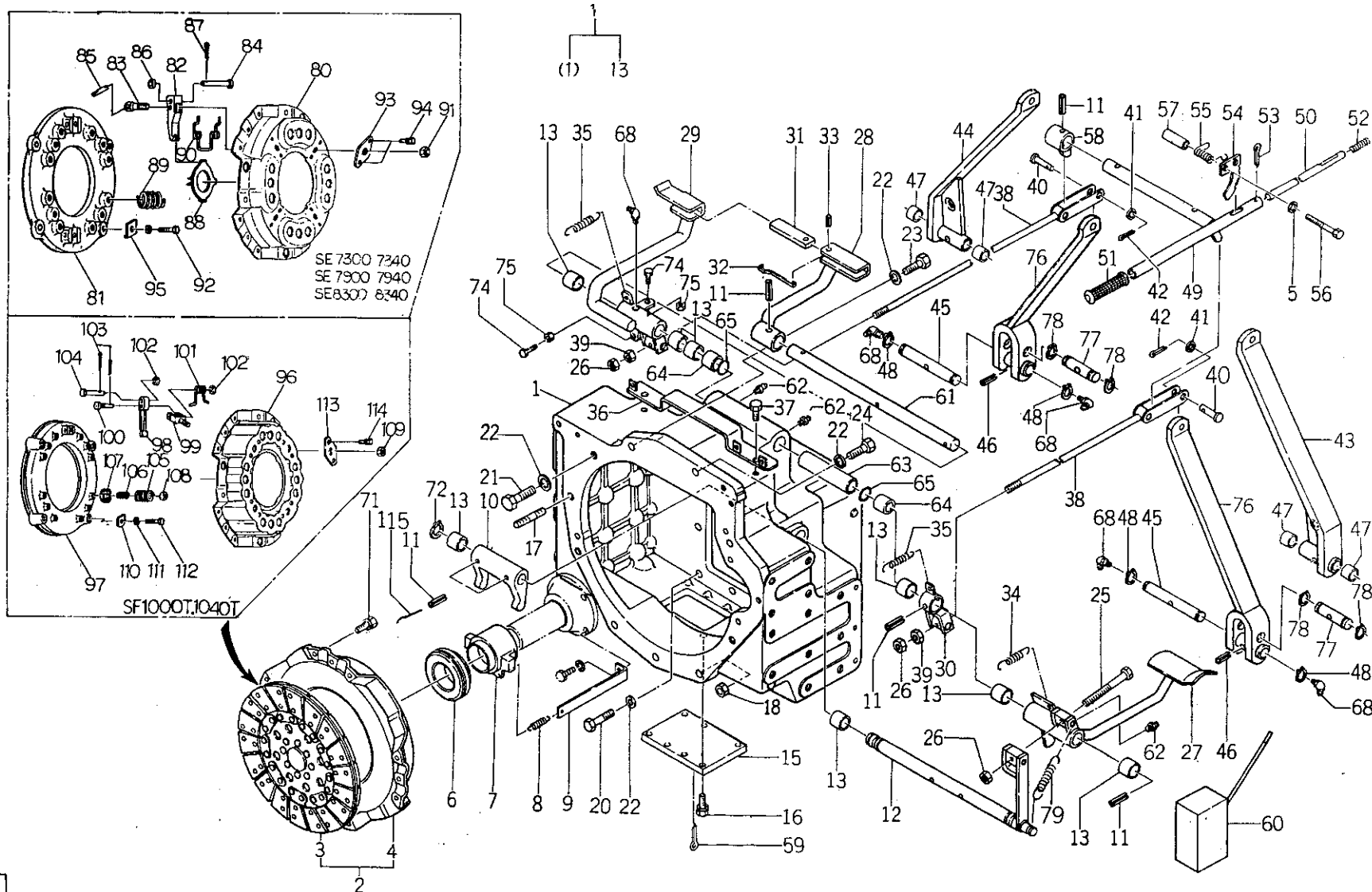

バインダー NO.
BINDER NO.
ISP3003

改訂番号年月	No. 2-1984年, 2月
SUPPLEMENT NO.	No. 2-FEBRUARY, 1984



30. クラッチケース, ペダル
CLUTCH CASE, PEDALS

管理コード

見出 番号 REF.NO.	コード番号 CODE NO.	部 品 名 称 PART NAME		個 数 Q'ty								注 文 単 位 Min.Q'ty	備 考 REMARKS
				SE 7300	SE 7340	SE 7900	SE 7940	SE 8300	SE 8340	SF 1000T	SF 1040T		
46	S030300832	スプリングピン	SPRING PIN	2	2	2	2	2	2	2	2	10	
47	398510360	ブッシュ	BUSH	4	4	4	4	4	4	4	4	1	
48	036100022	スナップリング	SNAP RING	4	4	4	4	4	4	4	4	10	
49	328650020	サイドブレーキ	SIDE BRAKE	1	1	1	1	1	1	1	1	1	
50	358510340	ロッド	ROD	1	1	1	1	1	1	1	1	1	
51	398180340	グリップ	GRIP	1	1	1	1	1	1	1	1	1	
52	398211080	スプリング	SPRING	1	1	1	1	1	1	1	1	5	
53	031310625	ヒラアタマピン	PIN	1	1			1	1			10	(e)
53	S030103030	スプリットピン	SPLIT PIN	1	1	1	1	1	1	1	1	10	(f)
54	B-24	ロックレバー	LOCK LEVER	1	1			1	1			1	(e)
54	358310170	ロックレバー	LOCK LEVER	1	1	1	1	1	1	1	1	1	(f)
55	S398210350	スプリング	SPRING	1	1			1	1			1	(e)
55	398211240	スプリング	SPRING	1	1	1	1	1	1	1	1	1	(f)
56	010111080	ボルト	BOLT	2	2	2	2	2	2	2	2	10	
57	358260060	パイプ	PIPE	2	2	2	2	2	2	2	2	5	
58	328400110	ブレーキレバー	BRAKE LEVER	1	1	1	1	1	1	1	1	1	
59	S030102020	スプリットピン	SPLIT PIN	1	1	1	1	1	1	1	1	10	(b)
60	395700010	ペダルスパーサ ASS'Y	PEDAL SPACER ASS'Y	1	1	1	1	1	1	1	1	1	
61	358210190	ペダルシャフト	PEDAL SHAFT	1	1	1	1	1	1	1	1	1	(b)
62	S060620000	グリスニップル	GREASE NIPPLE	3	3	3	3	3	3	3	3	10	
63	399231500	カラー	COLLAR	1	1	1	1	1	1	1	1	1	(b)
64	399230300	カラー	COLLAR	2	2	2	2	2	2	2	2	1	(b)
65	S052300250	リング	O-RING	2	2	2	2	2	2	2	2	10	(b)
68	060640000	グリスニップル	GREASE NIPPLE	5	5	5	5	5	5	5	5	5	
71	S011311020	ボルト	BOLT	10	10	10	10	10	10	10	10	10	
72	S036100025	スナップリング	SNAP RING	1	1	1	1	1	1	1	1	10	
74	S010101025	ボルト	BOLT	2	2	2	2	2	2	2	2	10	(h)
75	S020300010	ナット	NUT	2	2	2	2	2	2	2	2	10	(h)
76	328400200	ブレーキレバー	BRAKE LEVER	2	2	2	2	2	2	2	2	1	(k)
77	399610920	ピン	PIN	2	2	2	2	2	2	2	2	1	(k)

バインダー NO.
BINDER NO.

ISP3003

(2-128)

改訂番号年月	No.2-1984年, 2月
SUPPLEMENT NO.	No.2-FEBRUARY, 1984



30. クラッチケース、ペダル CLUTCH CASE, PEDALS

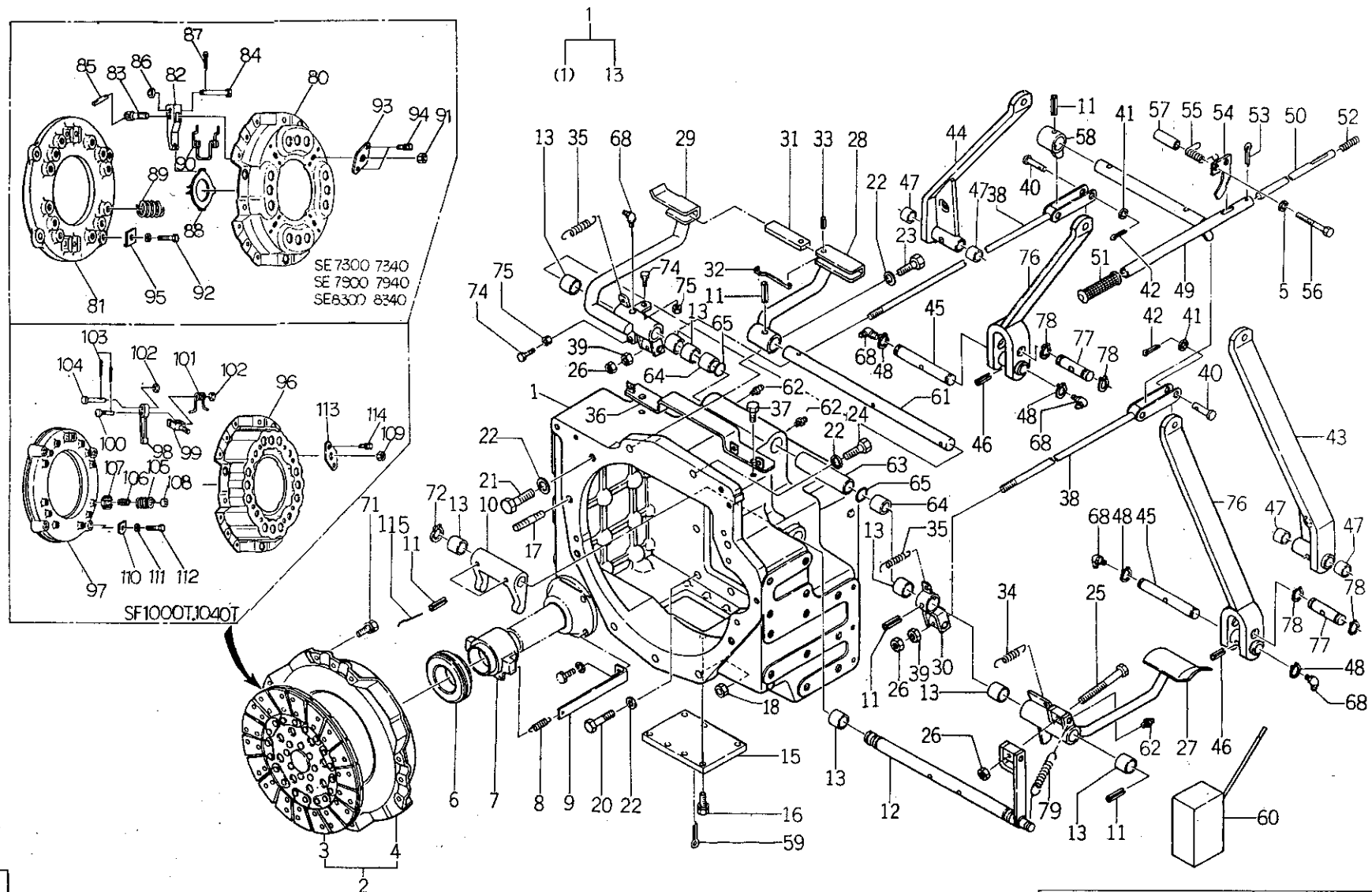

バインダー NO.
BINDER NO.
ISP3003

改訂番号年月	No.2-1984年, 2月
SUPPLEMENT NO.	No.2-FEBRUARY, 1984



30. クラッチケース, ペダル
CLUTCH CASE, PEDALS

管理コード

見出 番号 REF.NO.	コード番号 CODE NO.	部 品 名 称		個 数 Q'ty								注 文 単 位 Min.Q'ty	備 考 REMARKS
		PART	NAME	SE 7300	SE 7340	SE 7900	SE 7940	SE 8300	SE 8340	SF 1000T	SF 1040T		
78	S036100030	スナップリング	SNAP RING	4	4	4	4	4	4	4	4	10	(k)
79	398212020	スプリング	SPRING	1	1	1	1	1	1	1	1	5	(m) 
79	398214340	スプリング	SPRING			1	1	1	1	1	1	5	
80	320460060	クラッチカバー ASS'Y	COVER ASS'Y	1	1	1	1	1	1			1	
81	320460070	プレッシャプレート ASS'Y	PRESSURE PLATE	1	1	1	1	1	1			1	
82	320460080	レリーズレバー	LEVER	4	4	4	4	4	4			1	
83	320460090	レバーサポート ASS'Y	LEVER SUPPORT	4	4	4	4	4	4			1	
84	320460100	ピン	PIN	4	4	4	4	4	4			1	
85	320460110	ピン	PIN	4	4	4	4	4	4			1	
86	026200010	ワッシャ	WASHER	4	4	4	4	4	4			10	
87	030103025	スプリットピン	SPLIT PIN	4	4	4	4	4	4			10	
88	320460120	レバープレート	LEVER PLATE	1	1	1	1	1	1			1	
89	320460130	プレッシャースプリング	SPRING	12	12	12	12	12	12			1	
90	320460140	リターンズプリング	SPRING	4	4	4	4	4	4			1	
91	320460150	サポートナット	NUT	4	4	4	4	4	4			5	
92	320460160	リーマボルト	BOLT	4	4	4	4	4	4			1	
93	320460170	ロックプレート	LOCK PLATE	4	4	4	4	4	4			1	
94	320460330	ボルト	BOLT	8	8	8	8	8	8			1	
95	320460350	ワッシャ	WASHER	4	4	4	4	4	4			10	
96	320460180	クラッチカバー ASS'Y	COVER SUB ASS'Y							1	1	1	
97	320460190	プレッシャプレート	PRESSER PLATE							1	1	1	
98	320460200	レリーズレバー ASS'Y	LEVER SUB ASS'Y							4	4	1	
99	320460210	レバーサポート	LEVER SUPPORT							4	4	1	
100	320460220	ローレッドピン	ROLLED PIN							4	4	1	
101	320460230	リターンズプリング	SPRING							4	4	1	
102	026200010	ワッシャ	WASHER							8	8	10	
103	030103025	スプリットピン	SPLIT PIN							8	8	10	
104	320460240	ローレッドピン	ROLLED PIN							4	4	1	
105	320460250	プレッシャースプリング	SPRING							12	12	1	
106	320460260	プレッシャースプリング	SPRING							12	12	1	

バインダー・NO.
BINDER NO.

ISP3003

(2 - 130)

改訂番号年月

No.5 - 1985年, 8月

SUPPLEMENT NO.

No.5 - AUGUST, 1985



30. クラッチケース、ペダル CLUTCH CASE, PEDALS

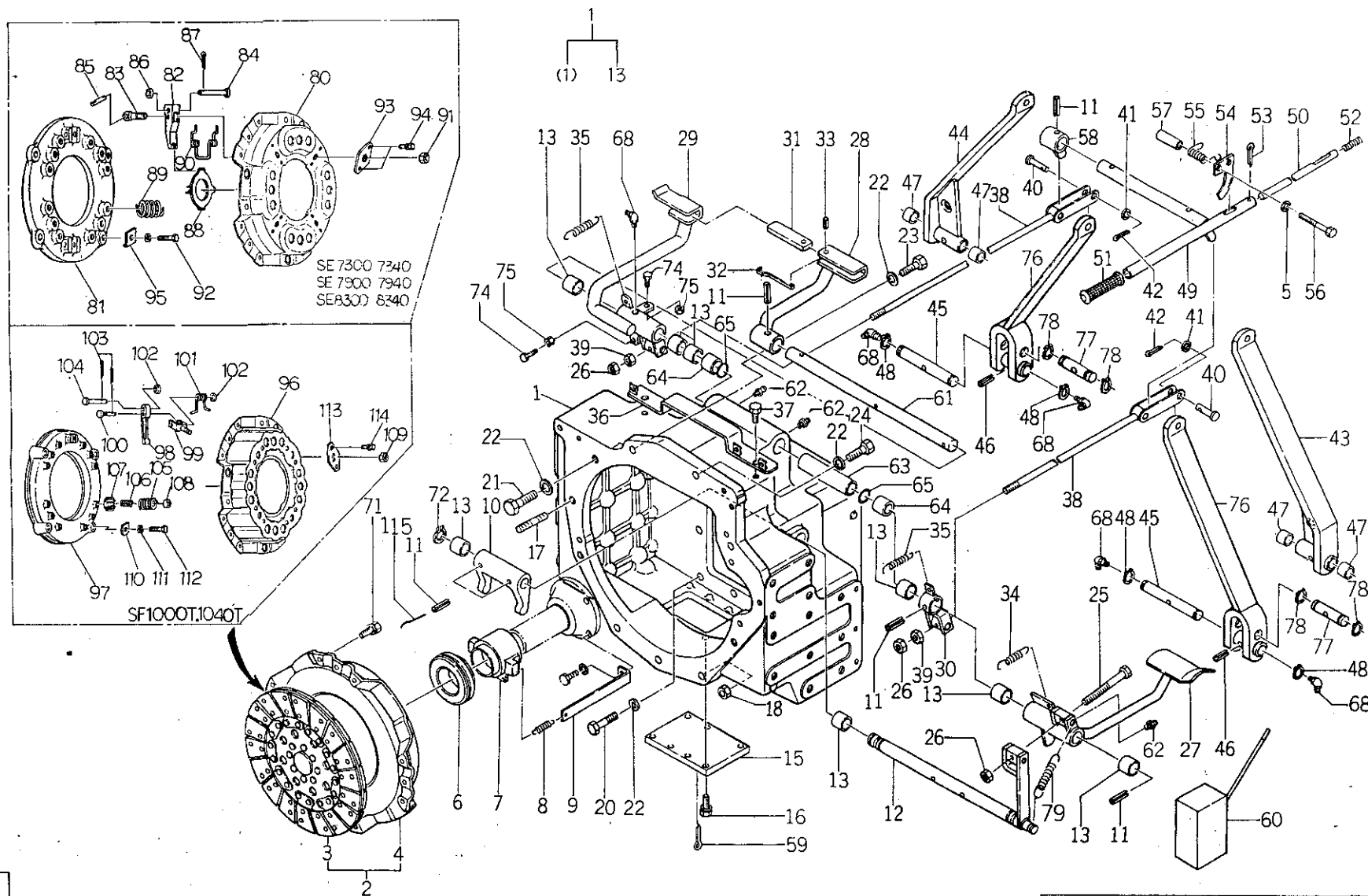

バインダー NO.
BINDER NO.
ISP3003

(2 - 131)

改訂番号年月	No.2-1984年, 2月
SUPPLEMENT NO.	No.2-FEBRUARY, 1984



30. クラッチケース, ペダル
CLUTCH CASE, PEDALS

管理コード

見 出 番 号 REF.NO.	コード番号 CODE NO.	部 品 名 称 PART NAME		個 数 Q'ty								注 文 単 位 Min.Q'ty	備 考 REMARKS
				SE 7300	SE 7340	SE 7900	SE 7940	SE 8300	SE 8340	SF 1000T	SF 1040T		
107	320460270	スプリングシート	SPRING SEAT							12	12	1	
108	320460280	スプリングシート	SPRING SEAT							12	12	1	
109	320460290	サポートナット	NUT							4	4	1	
110	320460300	ストラップサポートワッシャ	WASHER							4	4	1	
111	027100010	スプリングワッシャ	SPRING WASHER							4	4	10	
112	320460310	ボルト	BOLT							4	4	1	
113	320460320	ロックプレート	LOCK PLATE							4	4	1	
114	320460340	ボルト	BOLT							8	8	1	
115	398230020	ワイヤ	WIRE	2	2	2	2	2	2	2	2	10	
<div>(a) { SE7300 ~10034 SE7340 ~10073 SE8300 ~10012 SE8340 ~10098 (b) { SE7300 10035~ SE7340 10074~ SE8300 10013~ SE8340 10099~ (i) { SE7300 10008~10049 SE7340 10056~10198 SE8300 10010~10071 SE8340 10080~10407</div>													
<div>(e) { SE7300 ~10007 SE7340 ~10055 SE8300 ~10009 SE8340 ~10079 (f) { SE7300 10008~ SE7340 10056~ SE8300 10010~ SE8340 10080~ (g) { SE7300 ~10049 SE7340 ~10198 SE8300 ~10071 SE8340 ~10407 (h) { SE7300 10050~ SE7340 10199~ SE8300 10072~ SE8340 10408~</div>													
<div>(j) { SE7300 ~10057 SE7340 ~10198 SE8300 ~10101 SE8340 ~10481 SF1000T ~10015 SF1040T ~10050 (k) { SE7300 10058~ SE7340 10199~ SE8300 10102~ SE8340 10482~ SF1000T 10016~ SF1040T 10051~ (l) { SE7900 ~10011 SE7940 ~10027 SE8300 ~10151 SE8340 ~10629 SF1000T ~10050 SF1040T ~10156 (m) { SE7900 10012~ SE7940 10028~ SE8300 10152~ SE8340 10630~ SF1000T 10051~ SF1040T 10157~</div>													

バインダー NO.
BINDER NO.
ISP3003

改訂番号年月
SUPPLEMENT NO.

No.5 - 1985年, 8月
No.5 - AUGUST, 1985



31. ミッションケース TRANSMISSION CASE

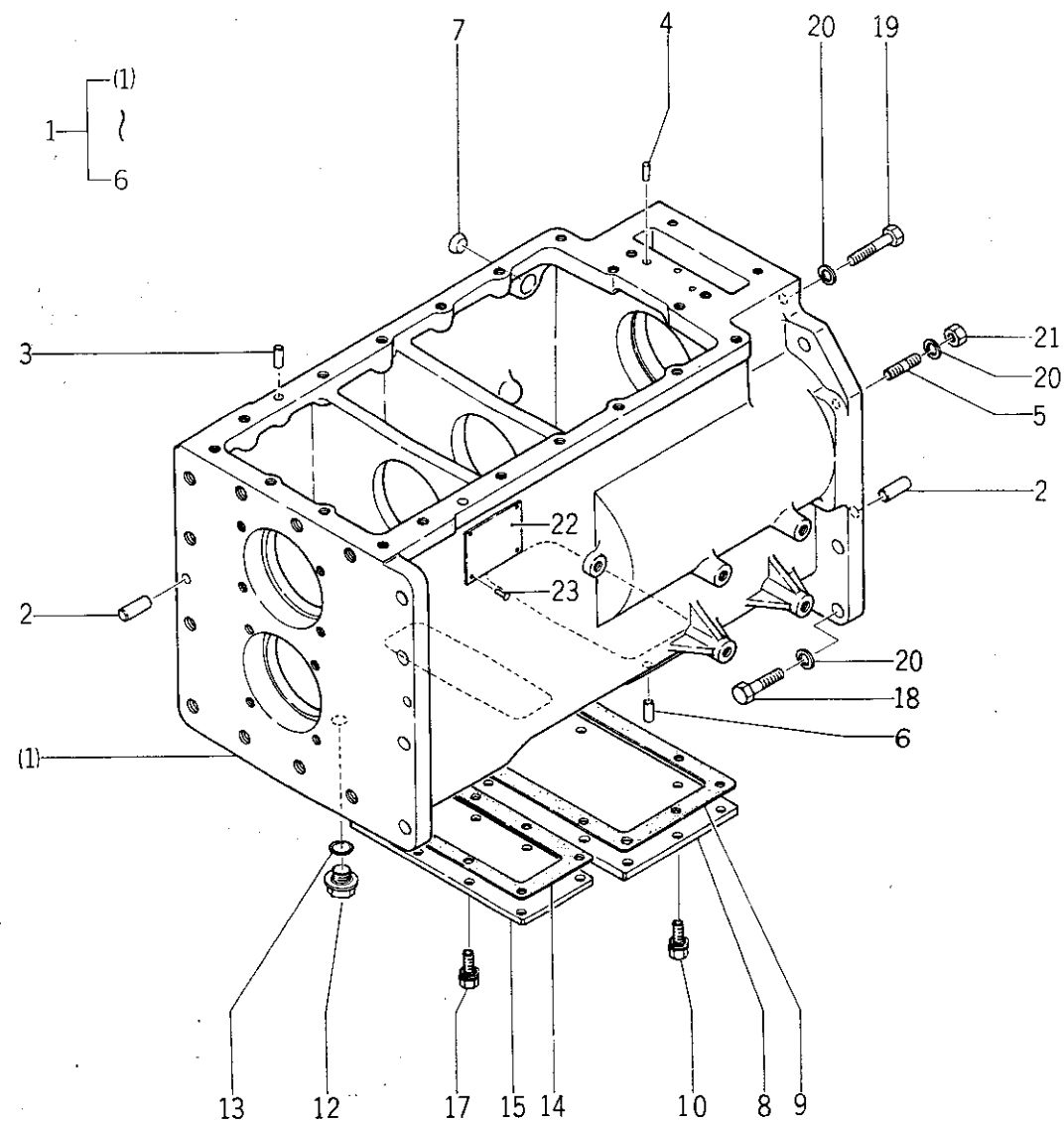

バインダー NO.
BINDER NO.
ISP3003

(2 - 133)

改訂番号年月	
SUPPLEMENT NO.	



31. ミッションケース
TRANSMISSION CASE

管理コード

見出 番号 REF.NO.	コード番号 CODE NO.	部 品 名 称 PART NAME		個 数 Q'ty								注 文 単 位 Min.Q'ty	備 考 REMARKS
				SE 7300	SE 7340	SE 7900	SE 7940	SE 8300	SE 8340	SF 1000T	SF 1040T		
1	322010830	ケーシングASS'Y	CASING ASS'Y	1	1	1	1	1	1	1	1	1	
2	S 030501332	ノックピン	DOWEL PIN	4	4	4	4	4	4	4	4	5	
3	S 030501025	ノックピン	DOWEL PIN	2	2	2	2	2	2	2	2	10	
4	S 030500820	ノックピン	DOWEL PIN	2	2	2	2	2	2	2	2	10	
5	S 012111640	スタッドボルト	STUD BOLT	2	2	2	2	2	2	2	2	5	
6	S 030501025	ノックピン	DOWEL PIN		2		2		2		2	10	
7	S 064200022	ワンガタブラグ	SEALING CAP	1		1		1		1		10	
8	322210420	ケースカバー	COVER	1		1		1		1		1	
9	322990630	ガスケット	GASKET	1		1		1		1		1	
10	S 011301025	ボルト	BOLT	10		10		10		10		10	
12	S 064600016	ブラグ	PLUG	1	1	1	1	1	1	1	1	1	
13	S 025100016	シールワッシャ	SEAL WASHER	1	1	1	1	1	1	1	1	10	
14	322990640	ガスケット	GASKET	1	1	1	1	1	1	1	1	1	
15	322210430	ケースカバー	COVER	1	1	1	1	1	1	1	1	1	
17	S 011301020	ボルト	BOLT	8	8	8	8	8	8	8	8	10	
18	S 010111650	ボルト	BOLT	10	10	10	10	10	10	10	10	5	
19	S 010111660	ボルト	BOLT	2	2	2	2	2	2	2	2	5	
20	S 027100016	スプリングワッシャ	SPRING WASHER	14	14	14	14	14	14	14	14	10	
21	S 020200016	ナット	NUT	2	2	2	2	2	2	2	2	10	
22	390290700	ネームプレート	NAME PLATE	1								1	
22	390290710	ネームプレート	NAME PLATE		1							1	
22	390291620	ネームプレート	NAME PLATE			1						1	
22	390291630	ネームプレート	NAME PLATE				1					1	
22	390290690	ネームプレート	NAME PLATE					1				1	
22	390290680	ネームプレート	NAME PLATE						1			1	
22	390291080	ネームプレート	NAME PLATE							1		1	
22	390291070	ネームプレート	NAME PLATE								1	1	
23	S 398360040	リベット	RIVET	4	4	4	4	4	4	4	4	10	

バインダー NO.
BINDER NO.

ISP3003

(2-134)

改訂番号年月

SUPPLEMENT NO.



32. ミッションギヤ TRANSMISSION GEARS

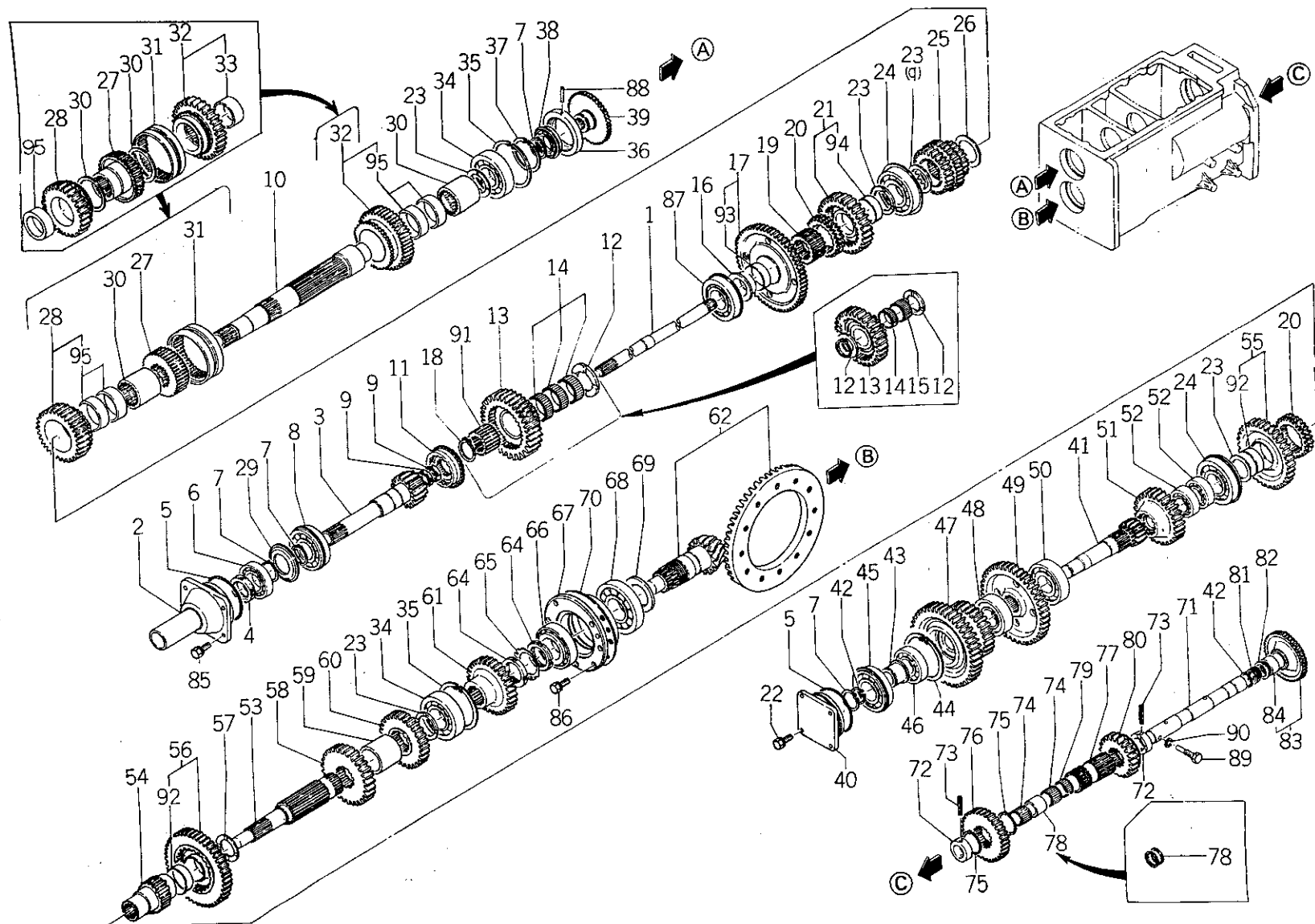

バインダー NO.
BINDER NO.
ISP3003

(2-135)

改訂番号年月	No.2-1984年, 2月
SUPPLEMENT NO.	No.2-FEBRUARY, 1984



32. ミッションギヤ
TRANSMISSION GEARS

管理コード

見 出 番 号 REF.NO.	コード番号 CODE NO.	部 品 名 称 PART NAME		個 数 Q'ty								注 文	備 考 REMARKS	
				SE 7300	SE 7340	SE 7900	SE 7940	SE 8300	SE 8340	S F 1000T	S F 1040T	単 位 Min.Q'ty		
1	322510770	ドライブシャフト	DRIVE SHAFT	1	1								1	
1	322510760	ドライブシャフト	DRIVE SHAFT			1	1	1	1	1	1	1	1	
2	320180190	リテーナ	RETAINER	1	1								1	
2	C - 76	リテーナ	RETAINER					1	1				1	(a)
2	320180200	リテーナ	RETAINER			1	1	1	1	1	1	1	1	(b)
3	322520270	メインシャフト	MAIN SHAFT	1	1								1	
3	C - 74	メインシャフト	MAIN SHAFT					1	1				1	(a)
3	322520330	メインシャフト	MAIN SHAFT			1	1	1	1				1	(b)
3	322520340	メインシャフト	MAIN SHAFT							1	1		1	
4	S050202350	オイルシール	OIL SEAL	1	1	1	1	1	1	1	1		5	
5	S052301150	Oリング	O-RING	2	2	2	2	2	2	2	2		5	
6	S040106210	ベアリング	BEARING	1	1	1	1	1	1	1	1		1	
7	S036100050	スナップリング	SNAP RING	4	4	4	4	4	4	4	4		5	
8	S040156310	ベアリング	BEARING	1	1	1	1	1	1				1	
8	398560560	ベアリング	BEARING							1	1		1	
9	S050203130	オイルシール	OIL SHAFT	2	2	2	2	2	2	2	2		5	
10	C - 3	メインシャフト	MAIN SHAFT	1	1			1	1				1	(c)
10	C 3 a	メインシャフト	MAIN SHAFT	1	1			1	1				1	(d)
10	322520280	メインシャフト	MAIN SHAFT	1	1	1	1	1	1	1	1		1	(e)
11	C - 4	スライドギア A ; H-M	SLIDE GEAR A; H-M	1	1			1	1				1	(c)
11	322340730	スライドギア A ; H-M	SLIDE GEAR A; H-M	1	1	1	1	1	1	1	1		1	(f)
12	399260710	スラストワッシャ	THRUST WASHER	2	2			2	2				1	(c)
12	399260710	スラストワッシャ	THRUST WASHER	1	1	1	1	1	1	1	1		1	(f)
13	C - 5	カウンタギア B ; M上	COUNTER GEAR B; M	1	1			1	1				1	(c)
13	322380380	カウンタギア B ; M上	COUNTER GEAR B; M	1	1	1	1	1	1	1	1		1	(f)
14	398560570	ニードルベアリング	NEEDLE BEARING	1	1			1	1				1	(c)
14	042209007	ニードルベアリング	NEEDLE BEARING	3	3	3	3	3	3	3	3		1	(f)
15	C - 97	ニードルベアリング	NEEDLE BEARING	1	1			1	1				1	(c)
16	322260390	ベアリングホルダ ; C	BEARING HOLDER; C	1	1	1	1	1	1	1	1		1	
7	※ ※ ※	ギア ASS'Y ; C	GEAR ASS'Y; C	1	1			1	1					(d)

バインダー NO.
BINDER NO.

ISP3003

(2 - 136)

改訂番号年月

SUPPLEMENT NO.

No.5 - 1985年, 8月

No.5 - AUGUST, 1985



32. ミッションギヤ TRANSMISSION GEARS

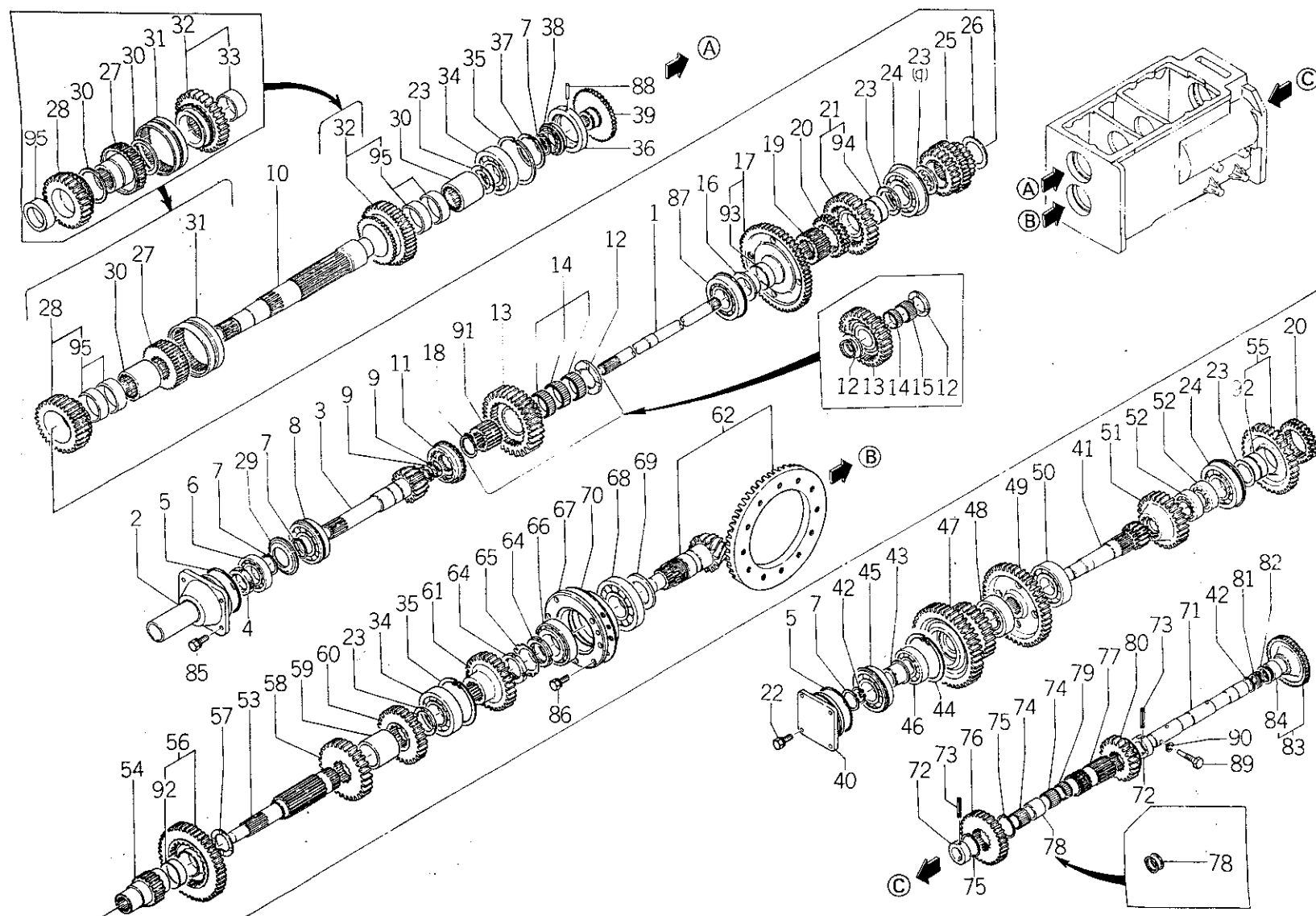

バインダー NO.
BINDER NO.
ISP3003

改訂番号年月	No. 2 - 1984年, 2月
SUPPLEMENT NO.	No. 2 - FEBRUARY, 1984



32. ミッションギヤ TRANSMISSION GEARS

管理コード

見出 番号 REF.NO.	コード番号 CODE NO.	部 品 名 称 PART NAME		個 数 Q'ty								注 文 単位 Min.Q'ty	備 考 REMARKS
				SE 7300	SE 7340	SE 7900	SE 7940	SE 8300	SE 8340	SF 1000T	SF 1040T		
17	322031080	ギア ASS'Y; C	GEAR ASS'Y; C	1	1	1	1	1	1	1	1	1	(e) (s) ϕ
17	322031081	ギア ASS'Y; C	GEAR ASS'Y; C			1	1	1	1	1	1	1	(t)
18	S036100045	スナップリング	SNAP RING	1	1	1	1	1	1	1	1	5	
19	322610380	セッシュ; L-C	COUPRING; L-C	1	1	1	1	1	1	1	1	1	(p)
19	322610382	セッシュ; L-C	COUPRING; L-C	1	1	1	1	1	1	1	1	1	(q)
20	C - 25	スライドギア B	SLIDE GEAR B	2	2			2	2			1	(c) (d)
20	322360520	スライドギア B	SLIDE GEAR B	2	2	2	2	2	2	2	2	1	(e)
21	※ ※ ※	ギア ASS'Y; L	GEAR ASS'Y; L	1	1			1	1				(c) (d)
21	322031090	ギア ASS'Y; L	GEAR ASS'Y; L	1	1	1	1	1	1	1	1	1	(e) (p)
21	322031091	ギア ASS'Y	GEAR ASS'Y; L			1	1	1	1	1	1	1	(q)
22	S011301025	ボルト	BOLT	4	4	4	4	4	4	4	4	10	
23	399260760	スラストワッシャ	THRUST WASHER	5	5	5	5	5	5	5	5	1	(p)
23	399260760	スラストワッシャ	THRUST WASHER			4	4	4	4	4	4	1	(q)
24	040156311	ベアリング	BEARING	2	2	2	2	2	2	2	2	1	
25	322330100	コティギア B; 1-2	FIXING GEAR B; 1-2	1	1			1	1			1	(g)
25	322330110	コティギア B; 1-2	FIXING GEAR B; 1-2	1	1	1	1	1	1	1	1	1	(h)
26	399260810	スラストワッシャ	THRUST WASHER	1	1	1	1	1	1	1	1	1	
27	C - 11	トランスミッタ	TRANSMITTER	1	1			1	1			1	(c) (d)
27	322610390	セッシュ	COUPRING	1	1	1	1	1	1	1	1	1	(e)
28	※ ※ ※	ギア ASS'Y; 3	GEAR ASS'Y; 3	1	1			1	1				(c) (d)
28	322031100	ギア ASS'Y; 3	GEAR ASS'Y; 3	1	1	1	1	1	1	1	1	1	(e)
29	399562200	プレート	PLATE			1	1	1	1	1	1	5	(b)
30	C - 45	スラストワッシャ	THRUST WASHER	2	2			2	2			1	(c) (d)
30	322610430	セッシュ	COUPRING	2	2	2	2	2	2	2	2	1	(e)
31	C - 12	スリーブ; 3-4	SLEEVE; 3-4	1	1			1	1			1	(c) (d)
31	322610400	セッシュ; 3-4	COUPRING 3-4	1	1	1	1	1	1	1	1	1	(e)
32	※ ※ ※	ギア ASS'Y; 4	GEAR ASS'Y; 4	1	1			1	1				(c) (d)
32	322031110	ギア ASS'Y; 4	GEAR ASS'Y; 4	1	1	1	1	1	1	1	1	1	(e)
33	C - 41	ブッシュ	BUSH	1	1			1	1			1	(c) (d)
34	S040106311	ベアリング	BEARING	2	2	2	2	2	2	2	2	1	

バインダー NO.
BINDER NO.

(2 - 138)

改訂番号年月

No.4 - 1985年, 2月

SUPPLEMENT NO.

No.4 - FEBRUARY, 1985

ISP3003



32. ミッションギヤ TRANSMISSION GEARS

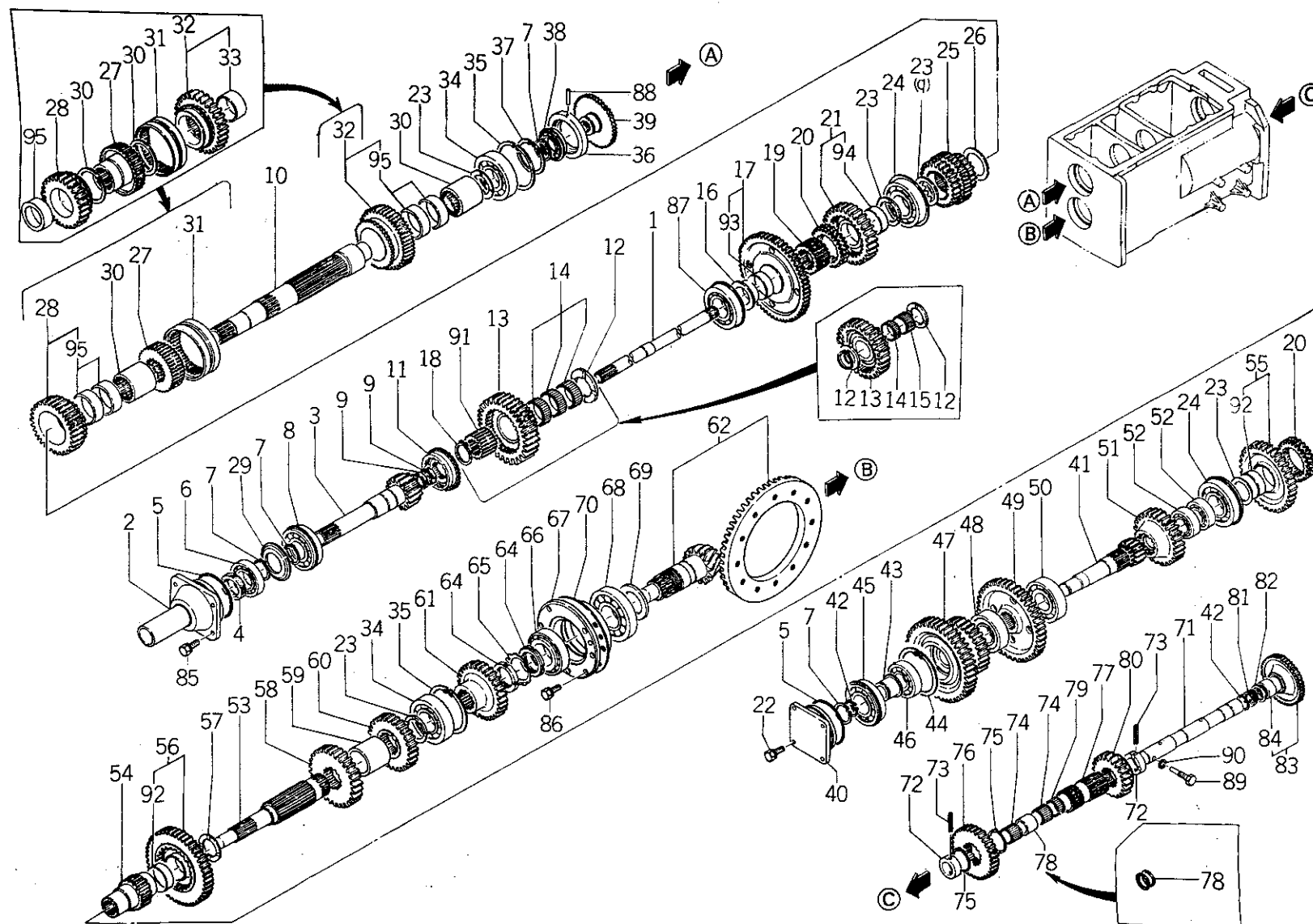

バインダー NO.
BINDER NO.
ISP3003

(2 - 139)

改訂番号年月	№2-1984年, 2月
SUPPLEMENT NO.	№2-FEBRUARY, 1984



32. ミッションギヤ TRANSMISSION GEARS

管理コード

見出 番号 REF.NO.	コード番号 CODE NO.	部 品 名 称		個 数 Q'ty								注 文	備 考 REMARKS
		PART	NAME	S E 7300	S E 7340	S E 7900	S E 7940	S E 8300	S E 8340	S F 1000T	S F 1040T	単 位 Min.Q'ty	
35	S036500120	スナップリング	SNAP RING	2	2	2	2	2	2	2	2	1	
36	322260410	ベアリングホルダ	BEARING HOLDER	1	1	1	1	1	1	1	1	1	
37	S036500085	スナップリング	SNAP RING	1	1	1	1	1	1	1	1	1	
38	S040156010	ベアリング	BEARING	1	1	1	1	1	1	1	1	1	
39	322370430	カウンタギア A	CPUNTER GEAR A	1	1	1	1	1	1	1	1	1	
40	322140450	シールカバー	SEAL COVER	1	1	1	1	1	1	1	1	1	
41	322530540	カウンタシャフト	COUNTER SHAFT	1	1	1	1	1	1	1	1	1	
42	S036100035	スナップリング	SNAP RING	2	2	2	2	2	2	2	2	10	
43	322260400	ベアリングホルダ	BEARING HOLDER	1	1	1	1	1	1	1	1	1	
44	S036500090	スナップリング	SNAP RING	1	1	1	1	1	1	1	1	1	
45	S040156310	ベアリング	BEARING	1	1	1	1	1	1	1	1	1	
46	S040106308	ベアリング	BEARING	1	1	1	1	1	1	1	1	1	
47	322380410	カウンタギア B; MT	COUNTER GEAR B; M	1	1	1	1	1	1	1	1	1	
48	S040106309	ベアリング	BEARING	1	1	1	1	1	1	1	1	1	
49	322321780	コティギア	FIXING GEAR A	1	1	1	1	1	1	1	1	1	
50	S040106310	ベアリング	BEARING	1	1	1	1	1	1	1	1	1	
51	322370390	カウンタギア A; L	COUNTER GEAR A; L	1	1	1	1	1	1	1	1	1	
52	S040106307	ベアリング	BEARING	2	2	2	2	2	2	2	2	1	
53	322520290	メインシャフト; 下	MAIN SHAFT	1	1	1	1	1	1	1	1	1	
54	322610410	セッシュ; 下	COUPLING	1	1	1	1	1	1	1	1	1	
55	※ ※ ※	ギア ASS'Y; 2	GEAR ASS'Y; 2	1	1			1	1				(c)(d)
55	322031120	ギア ASS'Y; 2	GEAR ASS'Y; 2	1	1			1	1			1	(e)(g)
55	322031210	ギア ASS'Y; 2	GEAR ASS'Y; 2	1	1	1	1	1	1	1	1	1	(h)
56	※ ※ ※	ギア ASS'Y; 1	GEAR ASS'Y; 1	1	1			1	1				(c)(d)
56	322031130	ギア ASS'Y; 1	GEAR ASS'Y; 1	1	1	1	1	1	1	1	1	1	(e)
57	399260700	スラストワッシャ	THRUST WASHER	1	1	1	1	1	1	1	1	1	
58	322321790	コティギア A; 3	FIXING GEAR A; 3	1	1	1	1	1	1	1	1	1	
59	399231600	カラー	COLLAR	1	1	1	1	1	1	1	1	1	
60	322321800	コティギア A; 4	FIXING GEAR A; 4	1	1	1	1	1	1			1	
60	322321840	コティギア A; 4	FIXING GEAR A; 4							1	1	1	

 バインダー NO.
BINDER NO.

ISP3003

(2-140)

改訂番号年月

No.6-1986年, 2月

SUPPLEMENT NO.

No.6-FEBRUARY, 1986



32. ミッションギヤ TRANSMISSION GEARS

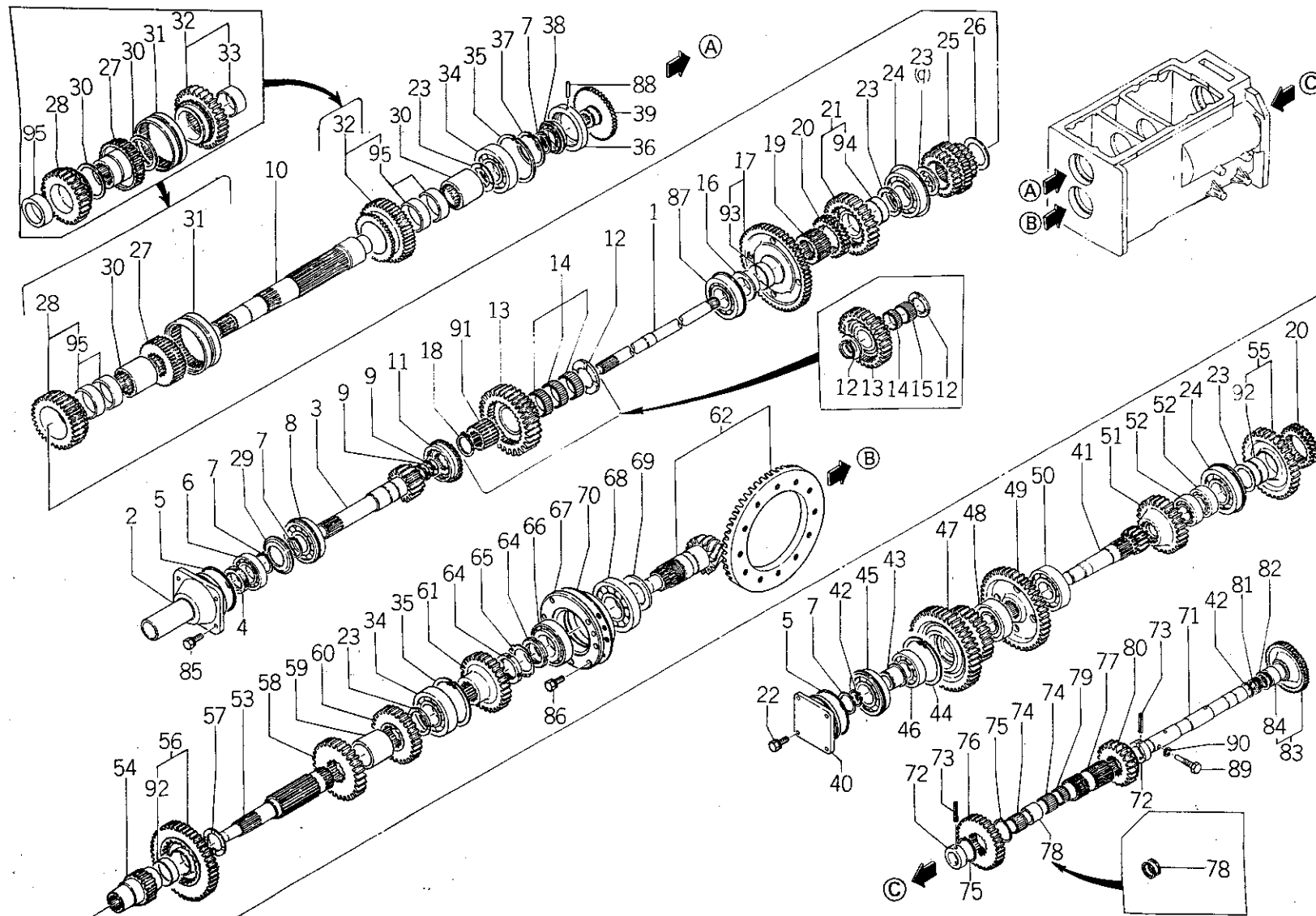

バインダー NO.
BINDER NO.
ISP3003

改訂番号年月	No.2-1984年, 2月
SUPPLEMENT NO.	No.2-FEBRUARY, 1984



32. ミッションギヤ TRANSMISSION GEARS

管理コード

見出 番号 REF. NO.	コード番号 CODE NO.	部 品 名 称 PART NAME		個 数 Q'ty								注 文 単 位 Min.Q'ty	備 考 REMARKS
				S E 7300	S E 7340	S E 7900	S E 7940	S E 8300	S E 8340	S F 1000T	S F 1040T		
61	322321750	コティギア A; G3	FIXING GEAR A; G3	1	1	1	1	1	1	1	1	1	
62	322050350	ドライブピニオン ASS'Y	DRIVE PINION ASS'Y	1	1	1	1	1	1	1	1	1	
62	322050351	ドライブピニオン ASS'Y	DRIVE PINION ASS'Y			1	1	1	1	1	1	1	
62	322050352	ドライブピニオン ASS'Y	DRIVE PINION ASS'Y			1	1	1	1	1	1	1	
64	S022700600	ロックナット	LOCK NUT	2	2	2	2	2	2	2	2	1	
65	S028100600	ロックワッシャ	LOCK WASHER	1	1	1	1	1	1	1	1	5	
66	S042532212	ベアリング	BEARING	1	1	1	1	1	1	1	1	1	
67	322260370	ベアリングホルダ	BEARING HOLDER	1	1			1	1	1	1	1	
67	322260371	ベアリングホルダ	BEARING HOLDER	1	1	1	1	1	1	1	1	1	
68	S042530312	ベアリング	BEARING	1	1	1	1	1	1	1	1	1	
69	399260690	スラストワッシャ	THRUST WASHER	1	1			1	1	1	1	1	
70	399280890	シム	SHIM	A/R	A/R	A/R	A/R	A/R	A/R	A/R	A/R	1	Use 322050352, 326110 730, and 030501332 When replacing 322050351 and 322050350
71	322560140	バックギアシャフト	BACK GEAR SHAFT	1	1	1	1	1	1	1	1	1	
72	399260820	スラストワッシャ	THRUST WASHER	2	2	2	2	2	2	2	2	1	
73	S030300850	スプリングピン	SPRING PIN	2	2	2	2	2	2	2	2	5	
74	042220535	ニードルベアリング	NEEDLE BEARING	2	2	2	2	2	2	2	2	1	(c)(d) (e)
75	S036100055	スナップリング	SNAP RING	2	2			2	2	2	2	5	
75	S036100055	スナップリング	SNAP RING	3	3	3	3	3	3	3	3	5	
76	322321810	コティギア A; R	FIXING GEAR A; R	1	1	1	1	1	1	1	1	1	
77	C - 29	カウンタシャフト; R	COUNTER SHAFT; R.H	1	1			1	1			1	(c)(d)
77	322530552	カウンタシャフト; R	COUNTER SHAFT; R.H	1	1	1	1	1	1	1	1	1	(e)
78	C - 84	スペーサ	SPACER	2	2			2	2			5	(c)(d)
78	399231610	カラー	COLLAR	1	1	1	1	1	1	1	1	5	(e)
79	042220435	ニードルベアリング	NEEDLE BEARING	1	1	1	1	1	1	1	1	1	
80	322340742	スライドギア; R	SLIDE GEAR; R.H	1	1	1	1	1	1	1	1	1	
81	398211340	スプリング	SPRING	1	1	1	1	1	1	1	1	10	
82	S199260050	スラストワッシャ	THRUST WASHER	2	2	2	2	2	2	2	2	5	
83	322031140	ギア ASS'Y	GEAR ASS'Y	1	1	1	1	1	1	1	1	1	
84	398560580	ニードルベアリング	NEEDLE BEARING	1	1	1	1	1	1	1	1	1	
85	S011311030	ボルト	BOLT	4	4	4	4	4	4	4	4	10	

バインダー NO.
BINDER NO.

ISP3003

(2 - 142)

改訂番号年月

No.6 - 1986年, 2月

SUPPLEMENT NO.

No.6 - FEBRUARY, 1986



32. ミッションギヤ TRANSMISSION GEARS

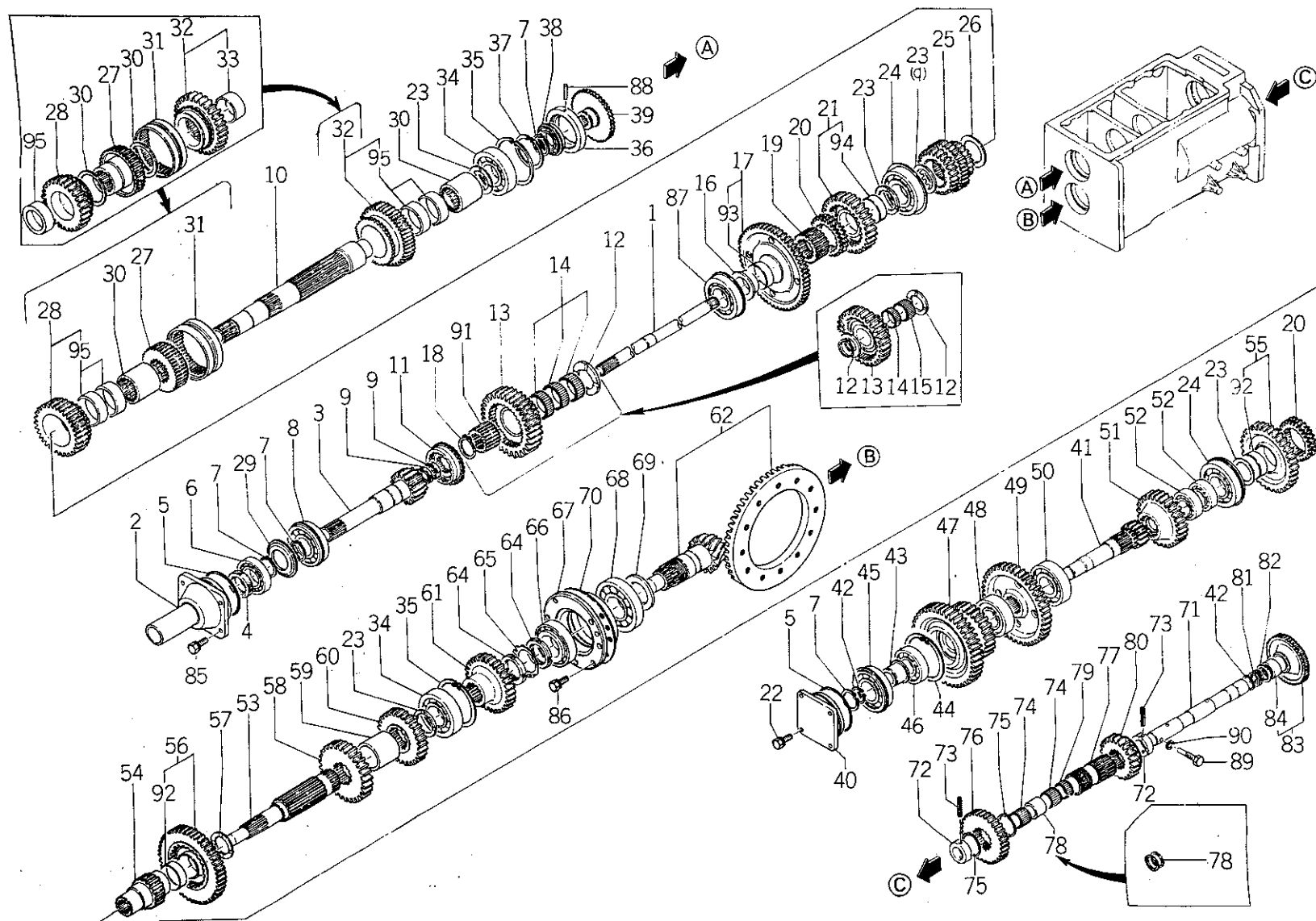

バインダー NO.
BINDER NO.
ISP3003

(2-143)

改訂番号年月	No.2-1984年, 2月
SUPPLEMENT NO.	No.2-FEBRUARY, 1984



32. ミッションギヤ TRANSMISSION GEARS

管理コード

見 出 番 号 REF.NO.	コード番号 CODE NO.	部 品 名 称 PART NAME		個 数 Q'ty								注 文	備 考 REMARKS
				SE 7300	SE 7340	SE 7900	SE 7940	SE 8300	SE 8340	S F 1000T	S F 1040T	単 位 Min.Q'ty	
86	S 011311230	ボルト	BOLT	7	7	7	7	7	7	7	7	10	
87	398560560	ベアリング	BEARING	1	1	1	1	1	1	1	1	1	
88	399610590	ピン	PIN	1	1	1	1	1	1	1	1	1	
89	399430320	ボルト	BOLT	1	1	1	1	1	1	1	1	5	
90	S 025100012	シールワッシャ	SEAL WASHER	1	1	1	1	1	1	1	1	10	
91	322610420	セッシュ	COUPRING	1	1	1	1	1	1	1	1	1	(f)
92	398511070	ブッシュ	BUSH	2	2	2	2	2	2	2	2	1	
93	398510630	ブッシュ	BUSH	1	1	1	1	1	1	1	1	1	
94	398510650	ブッシュ	BUSH	1	1	1	1	1	1	1	1	1	(p)
94	398510570	ブッシュ	BUSH			1	1	1	1	1	1	1	(q)
95	C - 40	ブッシュ	BUSH	1	1			1	1			1	(c)(d)
95	398510690	ブッシュ	BUSH	4	4	4	4	4	4	4	4	4	(e)
(a){SE8300 ~10039 SE8340 ~10212}(b){SE8300 10040~ SE8340 10213~(c){SE7300 ~10007 SE7340 ~10055 SE8300 ~10009 SE8340 ~10079(d){SE7300 10008~10034 SE7340 10056~10073 SE8300 10010~10012 SE8340 10080~10098(m){SE7900 ~10013 SE7940 ~10053 SE8300 ~10179 SE8340 ~10839 SF1000T ~10054 SF1040T ~10268(n){SE7900 10014~ SE7940 10054~ SE8300 10180~ SE8340 10840~ SF1000T 10055~ SF1040T 10269~													
(e){SE7300 10035~ SE7340 10074~ SE8300 10013~ SE8340 10099~(f){SE7300 10008~ SE7340 10056~ SE8300 10010~ SE8340 10080~(g){SE7300 ~10040 SE7340 ~10163 SE8300 ~10046 SE8340 ~10224(h){SE7300 10041~ SE7340 10164~ SE8300 10047~ SE8340 10225~													
(j){SE7300 ~10057 SE7340 ~10204 SE8300 ~10121 SE8340 ~10506 SF1000T ~10015 SF1040T ~10052(k){SE7300 10058~ SE7340 10205~ SE8300 10122~ SE8340 10507~ SF1000T 10016~ SF1040T 10053~(p){SE7900 ~10003 SE7940 ~10010 SE8300 ~10124 SE8340 ~10520 SF1000T ~10015 SF1040T ~10085(q){SE7900 10004~ SE7940 10011~ SE8300 10125~ SE8340 10521~ SF1000T 10016~ SF1040T 10086~(s){SE7900 ~10013 SE7940 ~10053 SE8300 ~10186 SE8340 ~10940 SF1000T ~10054 SF1040T ~10304(t){SE7900 10014~ SE7940 10054~ SE8300 10187~ SE8340 10941~ SF1000T 10055~ SF1040T 10305~													

 バインダー NO.
BINDER NO.

ISP3003

(2 - 144)

 改訂番号年月
SUPPLEMENT NO.

 No. 6 - 1986年, 2月
No. 6 - FEBRUARY, 1986



33. ミッションギヤ(四駆取出部)
TRANSMISSION GEARS

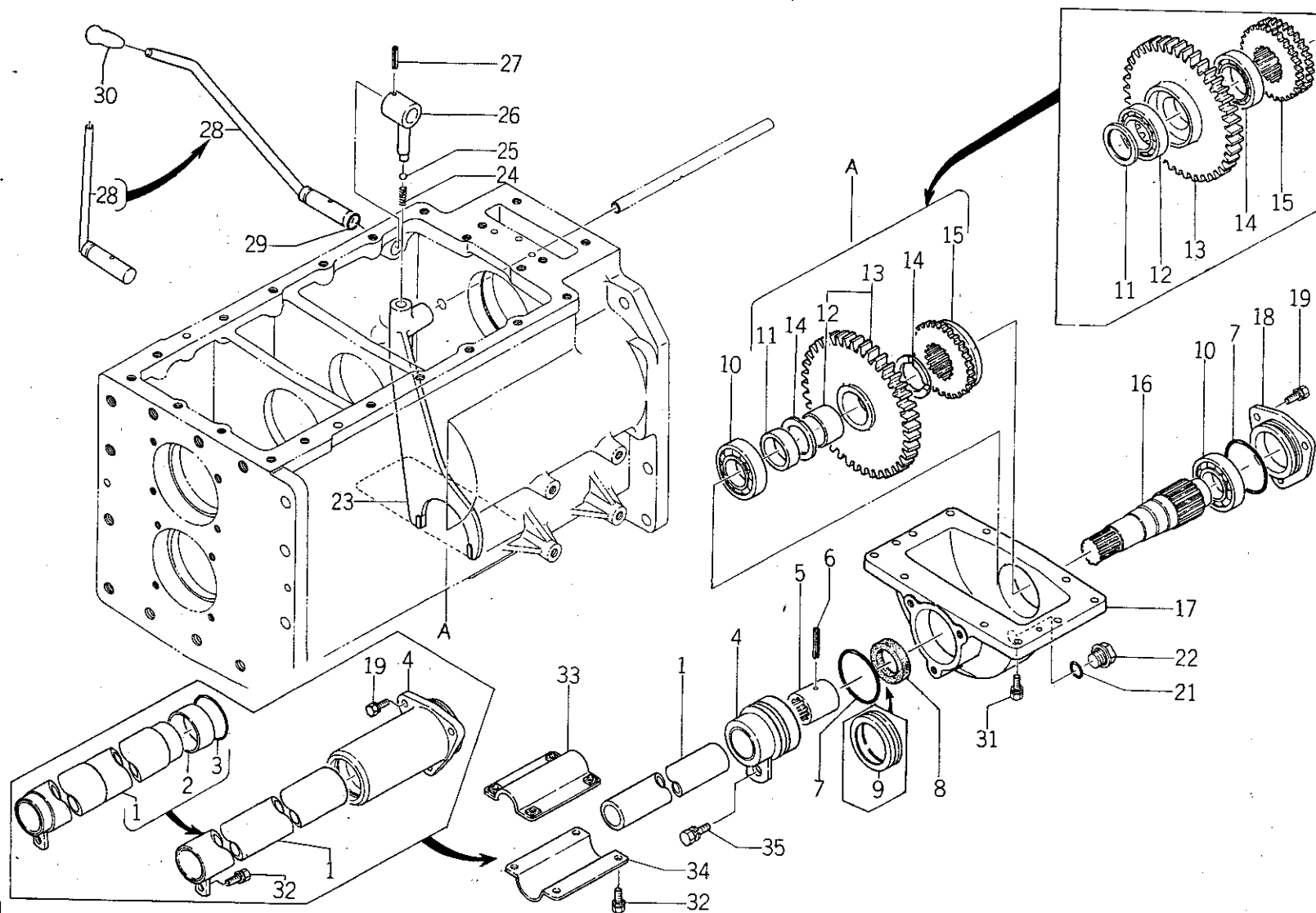

バインダー NO.
BINDER NO.
ISP3003

(2-145)

改訂番号年月	
SUPPLEMENT NO.	



33. ミッションギヤ (四駆取出部)
TRANSMISSION GEARS

管理コード

見 出 番 号 REF.NO.	コ ー ド 番 号 CODE NO.	部 品 名 称 PART NAME		個 数 Q'ty						注 文	備 考 REMARKS	
				S E 7340		S E 7940		S E 8340		S F 1040T		単 位 Min.Q'ty
1	320150040	アブラドメカン	PIPE	1						1	(c)	
1	320150041	アブラドメカン	PIPE	1						1	(d)	
1	320150050	アブラドメカン	PIPE					1		1	(c)	
1	320150051	アブラドメカン	PIPE			1		1		1	(d) (i)	
1	320170360	アブラドメカン	PIPE			1		1		1	(j)	
1	320150060	アブラドメカン	PIPE						1	1	(c)	
1	320150061	アブラドメカン	PIPE						1	1	(d) (i)	
1	320170370	アブラドメカン	PIPE						1	1	(j)	
2	511380220	スリーブ	SLEEVE	1				1		1	(c)	
3	S052300600	Oリング	O-RING	1				1		1	5	(c)
4	322140440	シールカバー	SEAL COVER	1				1		1	1	(c)
4	322140441	シールカバー	SEAL COVER	1		1		1		1	1	(d) (i)
4	322150070	シールカバー	SEAL COVER	1		1		1		1	1	(j)
5	F - 10	セッシュ	COUPLING	1				1		1	1	(a)
5	322610370	セッシュ	COUPLING	1		1		1		1	1	(b) (m)
5	322610770	セッシュ	COUPLING			1		1		1	1	(n)
6	S030300545	スプリングピン	SPRING PIN	1				1			10	(a)
6	S030300845	スプリングピン	SPRING PIN	1		1		1		1	10	(b)
7	052300750	Oリング	O-RING	3		3		3		3	10	(c)
7	S052300750	Oリング	O-RING	2		2		2		2	10	(d)
8	S050202340	オイルシール	OIL SEAL	1		1		1		1	5	
9	320190190	ホルダ	HOLDER	1		1		1		1	1	(i)
10	S040106208	ベアリング	BEARING	2		2		2		2	1	
11	F - 9	スペーサ	SPACER	1				1			1	(a)
11	399231590	カラー	COLLAR	1		1		1		1	1	(b)
12	040106009	ベアリング	BEARING	1				1			1	(a)
12	398510680	ブッシュ	BUSH	1		1		1		1	1	(b)
13	F - 62	カウンタギア	COUNTER GEAR A	1							1	(a)
13	322031150	ギア ASS'Y	GEAR ASS'Y	1					1		1	(b)
13	F - 63	カウンタギア A	COUNTER GEAR A					1			1	(a)

バインダー NO.
BINDER NO.

ISP3003

改訂番号年月

No.9-1987年, 8月

SUPPLEMENT NO.

No.9-AUGUST, 1987



33. ミッションギヤ(四駆取出部) TRANSMISSION GEARS

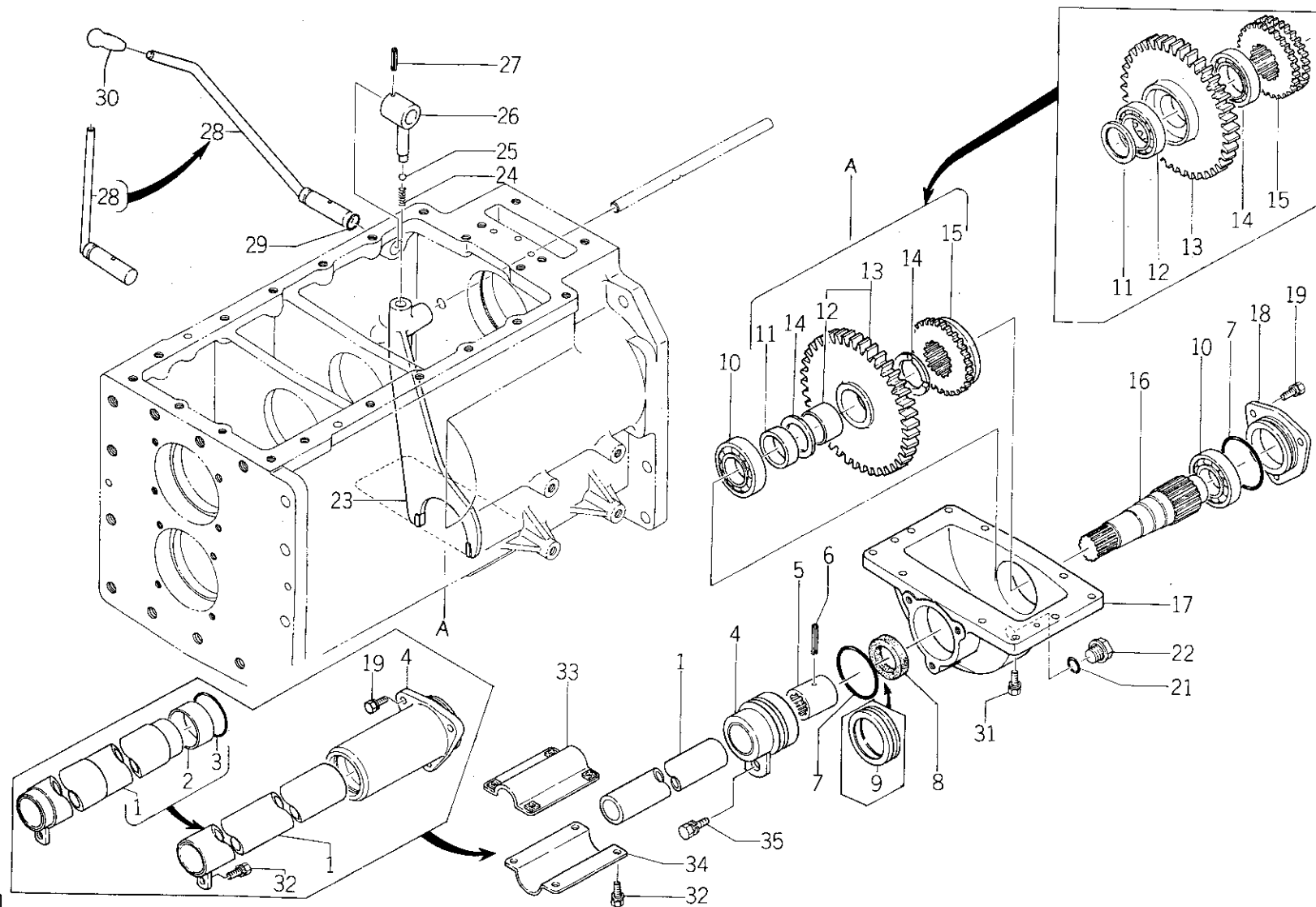

バインダー NO.
BINDER NO.
ISP3003

(2-147)

改訂番号年月	
SUPPLEMENT NO.	



33. ミッションギヤ (四駆取出部)
TRANSMISSION GEARS

管理コード

見出 番号 REF.NO.	コード番号 CODE NO.	部 品 名 称 PART NAME		個 数 Q'ty				注 文 単 位 Min.Q'ty	備 考 REMARKS
				S E 7340	S E 7940	S E 8340	S F 1040T		
13	322031160	ギア ASS'Y	GEAR ASS'Y		1	1		1	(b)
14	040106010	ベアリング	BEARING	1		1		1	(a)
14	399260710	スラストワッシャ	THRUST WASHER	2	2	2	2	1	(b)
15	F - 11	スライドギア B	SLIDE GEAR B	1		1		1	(a)
15	322340720	スライドギア	SLIDE GEAR	1	1	1	1	1	(b)
16	F - 2	ドライブシャフト	DRIVE SHAFT	1		1		1	(a)
16	322510710	ドライブシャフト	DRIVE SHAFT	1	1	1	1	1	(b)
17	322110850	ミッションケース	MISSION CASE	1	1	1	1	1	
18	322140430	シールカバー	SEAL COVER	1	1	1	1	1	
19	S011301025	ボルト	BOLT	6	6	6	6	10	(i)
19	S011301025	ボルト	BOLT	3	3	3	3	10	(j)
21	S052100200	Oリング	O-RING	1	1	1	1	10	
22	398430170	プラグ	PLUG	1	1	1	1	1	
23	324410780	シフトフォーク	SHIFTER FORK	1	1	1	1	1	
24	398210460	スプリング	SPRING	1	1	1	1	5	(e)
24	398210450	スプリング	SPRING	1	1	1	1	1	(f) (k)
24	398210460	スプリング	SPRING	1	1	1	1	1	(l)
25	S048100011	スチールボール	STEEL BALL	1	1	1	1	10	
26	324100390	チェンジレバー	CHANGE LEVER	1	1	1	1	1	
27	030300636	スプリングピン	SPRING PIN	1	1	1	1	10	
28	324100400	チェンジレバー	CHANGE LEVER	1		1		1	(e)
28	324100401	チェンジレバー	CHANGE LEVER	1	1	1	1	1	(f) (g)
28	324100402	チェンジレバー	CHANGE LEVER	1	1	1	1	1	(h)
29	S052100180	Oリング	O-RING	1	1	1	1	10	
30	S398180280	グリップ	GRIP	1	1	1	1	1	(g)
30	S498180110	グリップ	GRIP	1	1	1	1	1	(h)
31	S011311035	ボルト	BOLT	10	10	10	10	10	
32	S011300816	ボルト	BOLT	1	1	1	1	10	(i)
32	S011300816	ボルト	BOLT		4	4	4	10	(j)
33	399100350	クランプ	CLAMP		1	1	1	5	(j)

バインダー NO.
BINDER NO.

ISP3003

改訂番号年月

No.9-1987年, 8月

SUPPLEMENT NO.

No.9-AUGUST, 1987



33. ミッションギヤ(四駆取出部)
TRANSMISSION GEARS

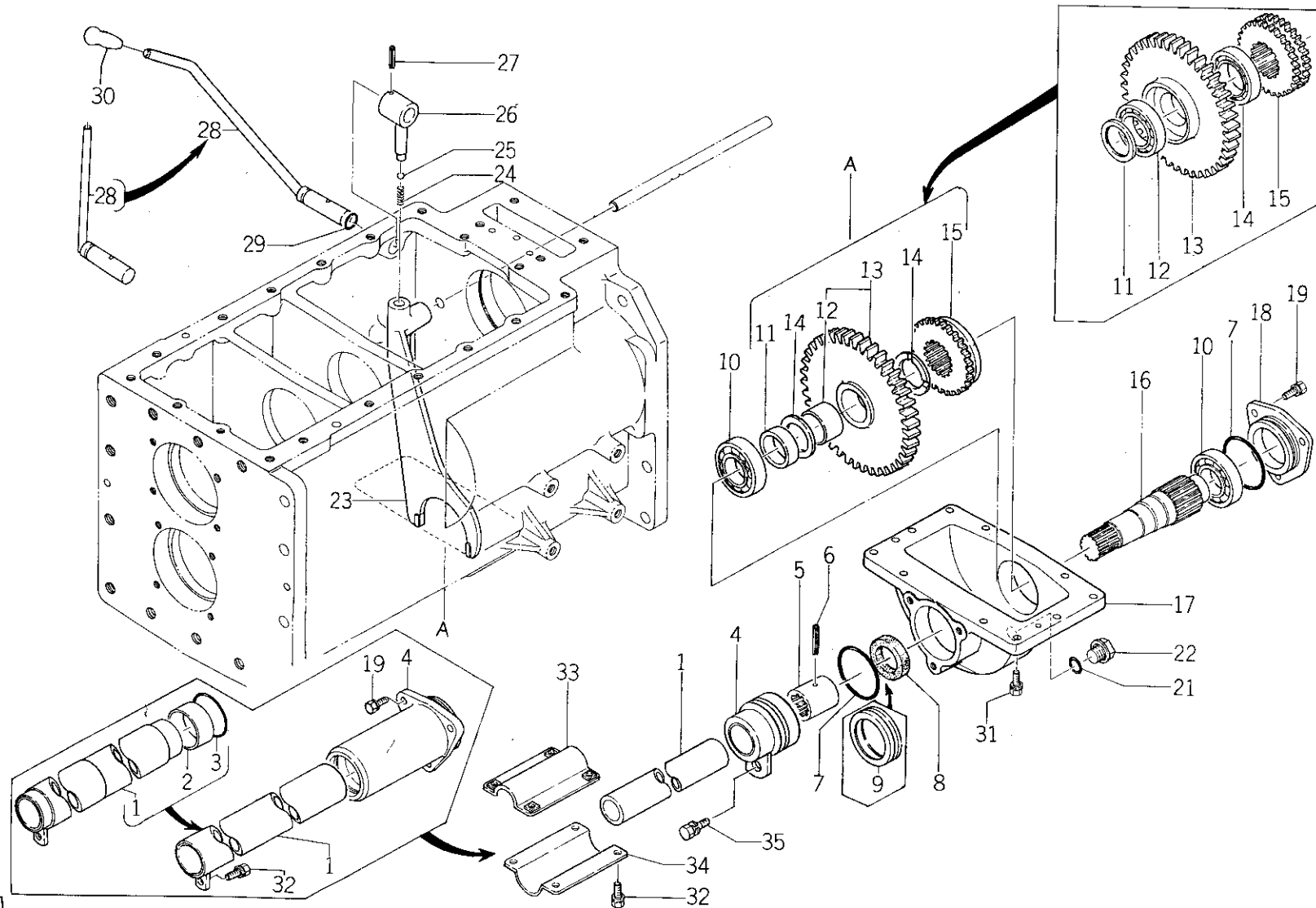

バインダー NO.
BINDER NO.
ISP3003

(2-149)

改訂番号年月	
SUPPLEMENT NO.	



33. ミッションギヤ (四駆取出部)
TRANSMISSION GEARS

管理コード

見 出 番 号 REF.NO.	コード番号 CODE NO.	部 品 名 称 PART NAME		個 数 Q'ty						注 文	備 考 REMARKS
				S E 7340	S E 7940	S E 8340	S F 1040T	単 位			
								Min.Q'ty			
34	399111050	クランプ	CLAMP			1	1	1	5	(j)	
35	S 011301020	ボルト	BOLT			1	1	1	10	(j)	
(a){ SE7340 ~10073 (b){ SE7340 10074~ (c){ SE7340 ~10203											
SE8340 ~10098 SE8340 10099~ SE8340 ~10491											
SF1040T ~10050											
(d){ SE7340 10204~ (i){ SE7940 ~10019 (j){ SE7940 10020~											
SE8340 10492~ SE8340 ~10553 SE8340 10554~											
SF1040T 10051~ SF1040T ~10100 SF1040T 10101~											
(e){ SE7340 ~10205 (f){ SE7340 10206~ (g){ SE7940 ~10022											
SE8340 ~10510 SE8340 10511~ SE8340 ~10597											
SF1040T ~10085 SF1040T 10086~ SF1040T ~10116											
(h){ SE7940 10023~ (k){ SE7940 ~10010 (l){ SE7940 10011~											
SE8340 10598~ SE8340 ~10520 SE8340 10521~											
SF1040T 10117~ SF1040T ~10085 SF1040T 10086~											
(m){ SE7940 ~10053 (n){ SE7940 10054~											
SE8340 ~10844 SE8340 10845~											
SF1040T ~10277 SF1040T 10278~											

バインダー NO.
BINDER NO.

ISP3003

(2 - 150)

改訂番号年月

SUPPLEMENT NO.

No.9 - 1987年, 8月

No.9 - AUGUST, 1987



34. デファレンシャルギヤケース, P. T. O バルブボディ
DIFFERENTIAL GEAR CASE, P. T. O VALVE BODY

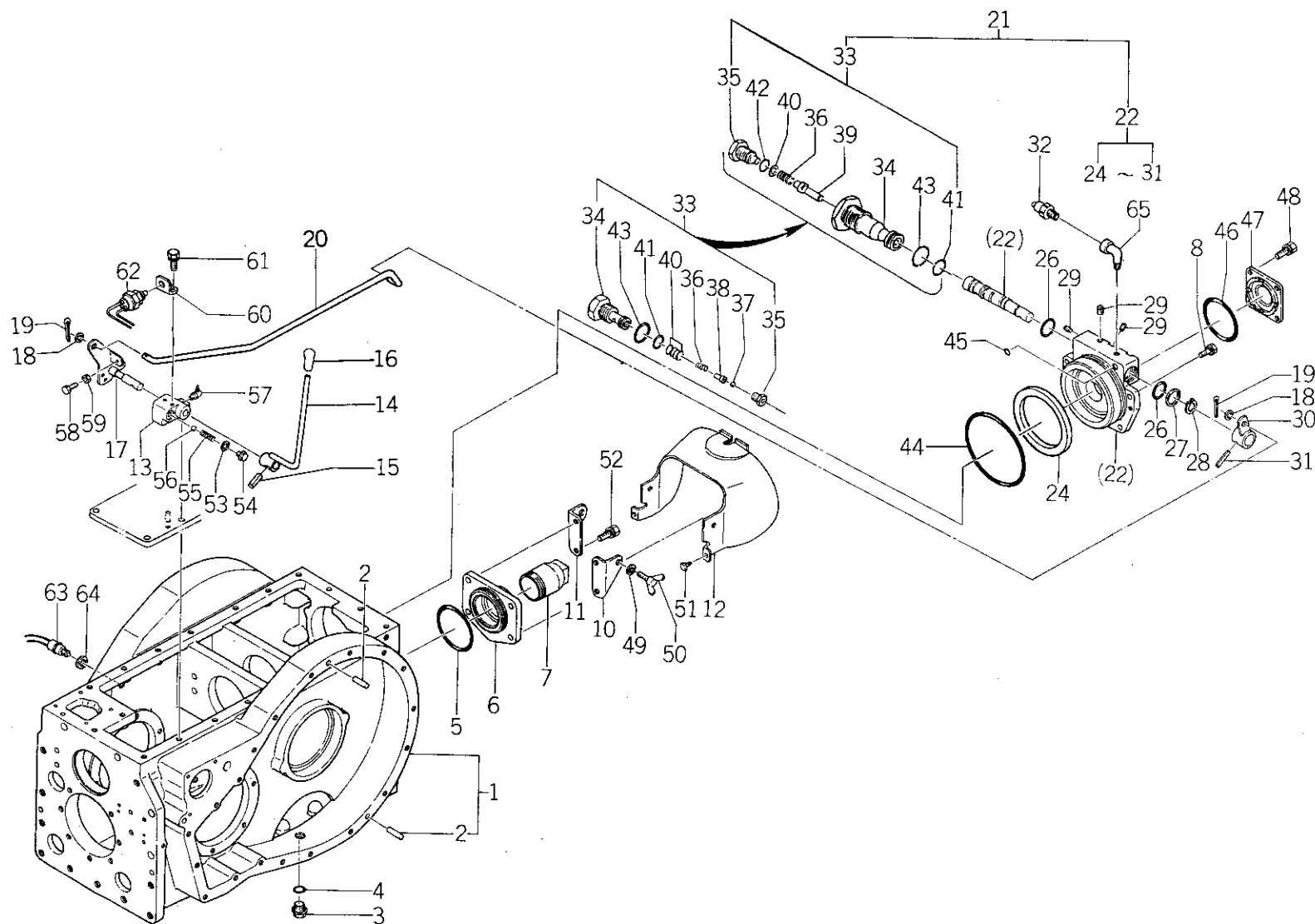

バインダー NO.
BINDER NO.
ISP3003

改訂番号年月	No.2-1984年, 2月
SUPPLEMENT NO.	No.2-FEBRUARY, 1984



34. デファレンシャルギヤケース, P. T. O バルブボディ
DIFFERENTIAL GEAR CASE, P. T. O VALVE BODY

管理コード

見 出 番 号 REF.NO.	コード番号 CODE NO.	部 品 名 称		個 数 Q'ty								注 文	備 考	
		PART	NAME	SE 7300	SE 7340	SE 7900	SE 7940	SE 8300	SE 8340	SF 1000T	SF 1040T	単 位 Min.Q'ty		
1	322010870	ケーシング ASS'Y	CASING ASS'Y	1	1	1	1	1	1	1	1	1	1	
2	S030501332	ノックピン	DOWEL PIN	4	4	4	4	4	4	4	4	4	5	
3	S064600016	プラグ	PLUG	2	2	2	2	2	2	2	2	2	1	
4	S025100016	シールワッシャ	SEAL WASHER	2	2	2	2	2	2	2	2	2	10	
5	S052300950	Oリング	O-RING	1	1	1	1	1	1	1	1	1	10	
6	322140420	シールカバー	SEAL COVER	1	1	1	1	1	1	1	1	1	1	
7	S378110020	ガード	GUARD	1	1	1	1	1	1	1	1	1	1	
8	S011301030	ボルト	BOLT	4	4	4	4	4	4	4	4	4	10	
10	378400060	ガードササエ; L	SUPPORTER ; L.H	1	1	1	1	1	1	1	1	1	1	
11	378400070	ガードササエ; R	SUPPORTER ; R.H	1	1	1	1	1	1	1	1	1	1	
12	378100520	ガード	GUARD	1	1	1	1	1	1	1	1	1	1	
13	324180130	レバーガイド	LEVER GUIDE	1	1	1	1	1	1	1	1	1	1	
14	324100380	チェンジレバー	CHANGE LEVER	1	1	1	1	1	1	1	1	1	1	
15	S030300632	スプリングピン	SPRING PIN	1	1	1	1	1	1	1	1	1	10	
16	S498180100	グリップ	GRIP	1	1	1	1	1	1	1	1	1	1	
17	324200230	シフトアーム	SHIFT ARM	1	1	1	1	1	1	1	1	1	1	
18	S026100010	ワッシャ	WASHER	2	2	2	2	2	2	2	2	2	10	
19	030103025	スプリットピン	SPLIT PIN	2	2	2	2	2	2	2	2	2	10	
20	312410590	ロッド	ROD	1	1	1	1	1	1	1	1	1	1	
21	340030091	バルブボディ ASS'Y	VALVE BODY ASS'Y	1	1			1	1	1	1	1	1	(b)(d) ←
21	340030092	バルブボディ ASS'Y	VALVE BODY ASS'Y	1	1	1	1	1	1	1	1	1	1	(c)(j) ←
21	340030093	バルブボディ ASS'Y	VALVE BODY ASS'Y			1	1	1	1	1	1	1	1	(e) ←
21	340030094	バルブボディ ASS'Y	VALVE BODY ASS'Y			1	1	1	1	1	1	1	1	(f) ←
22	340030110	バルブボディ ASS'Y	VALVE BODY ASS'Y	1	1			1	1				1	(a) ←
22	340030111	バルブボディ ASS'Y	VALVE BODY ASS'Y	1	1			1	1	1	1	1	1	(b)(d) ←
22	340030112	バルブボディ ASS'Y	VALVE BODY ASS'Y	1	1	1	1	1	1	1	1	1	1	(c)(j) ←
22	340030113	バルブボディ ASS'Y	VALVE BODY ASS'Y			1	1	1	1	1	1	1	1	(e) ←
22	340030114	バルブボディ ASS'Y	VALVE BODY ASS'Y			1	1	1	1	1	1	1	1	(f) ←
24	320680060	ブレーキリング	BRAKE RING	1	1			1	1	1	1	1	1	(d)(g) ←
24	320680061	ブレーキリング	BRAKE RING	1	1	1	1	1	1	1	1	1	1	(f) ←

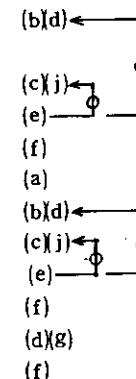

バインダー NO.
BINDER NO.

ISP3003

(2-152)

改訂番号年月
SUPPLEMENT NO.

No.2-1984年, 2月

No.2-FEBRUARY, 1984



34. デファレンシャルギヤケース, P. T. O バルブボディ
DIFFERENTIAL GEAR CASE, P. T. O VALVE BODY

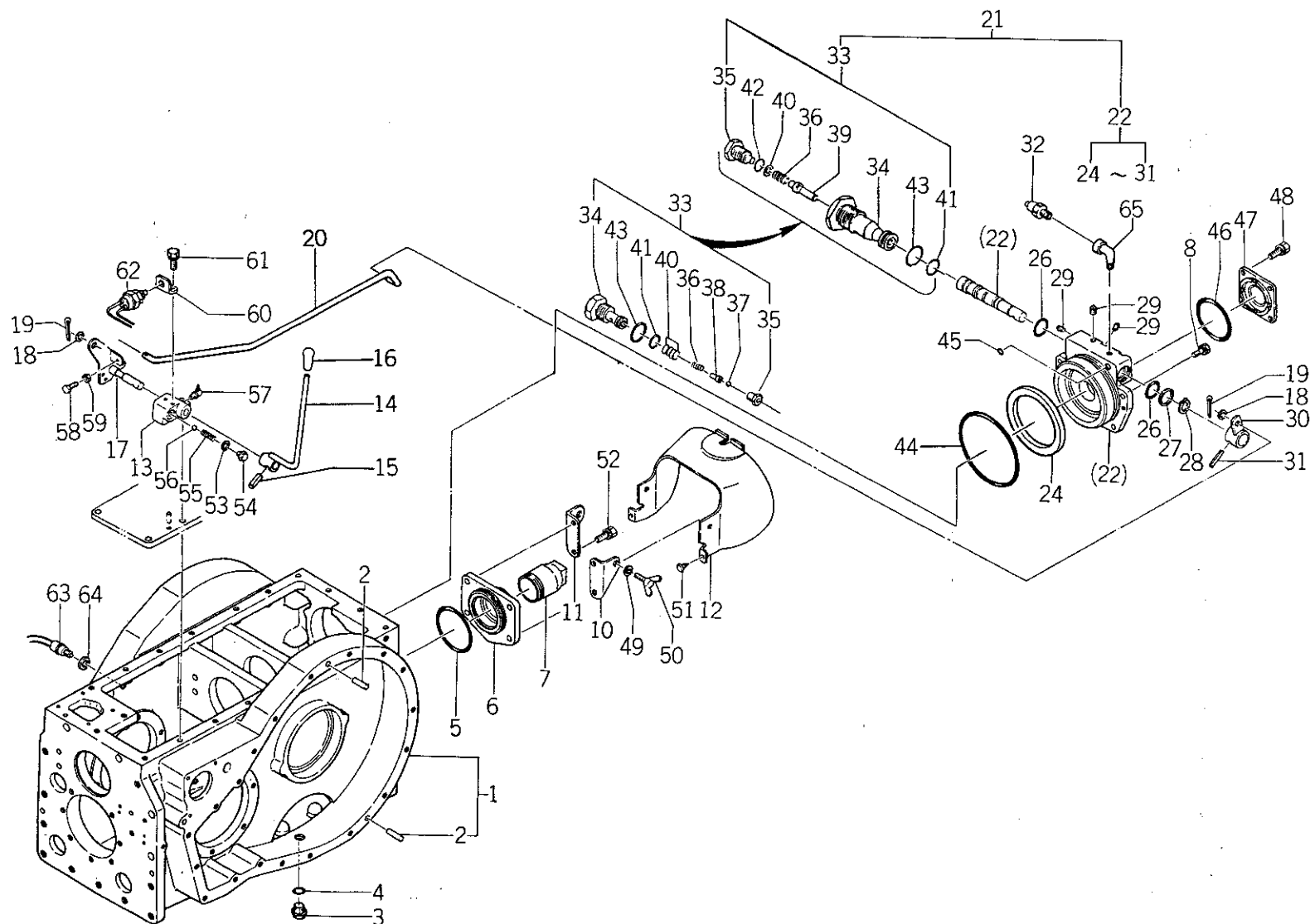

バインダー NO.
BINDER NO.
ISP3003

改訂番号年月	No. 2 - 1984年, 2月
SUPPLEMENT NO.	No. 2 - FEBRUARY, 1984



34. デファレンシャルギヤケース, P. T. O ハルブボディ
DIFFERENTIAL GEAR CASE, P. T. O VALVE BODY

管理コード

見出 番号 REF.NO.	コード番号 CODE NO.	部 品 名 称		個 数 Q'ty								注 文 単 位 Min.Q'ty	備 考 REMARKS
		PART	NAME	S 7300	SE 7340	SE 7900	SE 7940	SE 8300	SE 8340	SF 1000T	SF 1040T		
26	S052100240	リング	O-RING	2	2	2	2	2	2	2	2	10	
27	399260150	スラストワッシャ	THRUST WASHER	1	1	1	1	1	1	1	1	1	
28	S036100025	スナップリング	SNAP RING	1	1	1	1	1	1	1	1	10	
29	064609002	プラグ	PLUG	3	3	3	3	3	3	3	3	10	
30	340100520	コントロールレバー	CONTROL LEVER	1	1	1	1	1	1	1	1	1	
31	S030300840	スプリングピン	SPRING PIN	1	1	1	1	1	1	1	1	10	
32	385200370	スイッチ ASS'Y	SWITCH ASS'Y	1	1	1	1	1	1	1	1	1	
33	340030120	バルブボディ ASS'Y	VALVE BODY ASS'Y	1	1			1	1	1	1	1	(b)
33	340030121	バルブボディ ASS'Y	VALVE BODY ASS'Y	1	1	1	1	1	1	1	1	1	(c)
34	398430280	プラグ; ソト	PLUG ; OUT	1	1			1	1	1	1	1	(b)
34	398430281	プラグ; ソト	PLUG ; OUT	1	1	1	1	1	1	1	1	1	(c)
35	398430290	プラグ; ウチ	PLUG ; IN	1	1			1	1	1	1	1	(b)
35	398430291	プラグ; ウチ	PLUG ; IN	1	1	1	1	1	1	1	1	1	(c)
36	398211180	スプリング; リリーフバルブ	SPRING ;	1	1			1	1	1	1	1	(b)
36	398211182	スプリング; リリーフバルブ	SPRING ;	1	1	1	1	1	1	1	1	1	(c)
37	S048100008	スチールボール	STEEL BALL	1	1			1	1	1	1	10	(b)
38	340340090	スプリングキャップ	SPRING CAP	1	1			1	1	1	1	1	(b)
39	340170200	バルブ	VALVE	1	1	1	1	1	1	1	1	1	(c)
40	399280880	シム	SHIM	A/R	A/R			A/R	A/R	A/R	A/R	10	(b)
40	399280881	シム	SHIM	A/R	A/R	A/R	A/R	A/R	A/R	A/R	A/R	10	(c)
41	052109019	リング	O-RING	1	1			1	1	1	1	5	(b)
41	S052100120	リング	O-RING	1	1	1	1	1	1	1	1	10	(c)
42	S052100100	リング	O-RING	1	1	1	1	1	1	1	1	10	(c)
43	S052100180	リング	O-RING	1	1	1	1	1	1	1	1	10	
44	S052301500	リング	O-RING	1	1	1	1	1	1	1	1	5	
45	S052100110	リング	O-RING	1	1	1	1	1	1	1	1	10	
46	S052300800	リング	O-RING	1	1	1	1	1	1	1	1	10	
47	322210410	ケースカバー	COVER	1	1	1	1	1	1	1	1	1	
48	S011300820	ボルト	BOLT	4	4	4	4	4	4	4	4	10	
49	S027100008	スプリングワッシャ	SPRING WASHER	2	2	2	2	2	2	2	2	10	

バインダー NO.
BINDER NO.

ISP3003

(2 - 154)

改訂番号年月 No.2-1984年, 2月
SUPPLEMENT NO. No.2-FEBRUARY, 1984



34. デファレンシャルギヤケース, P. T. O バルブボディ
DIFFERENTIAL GEAR CASE, P. T. O VALVE BODY

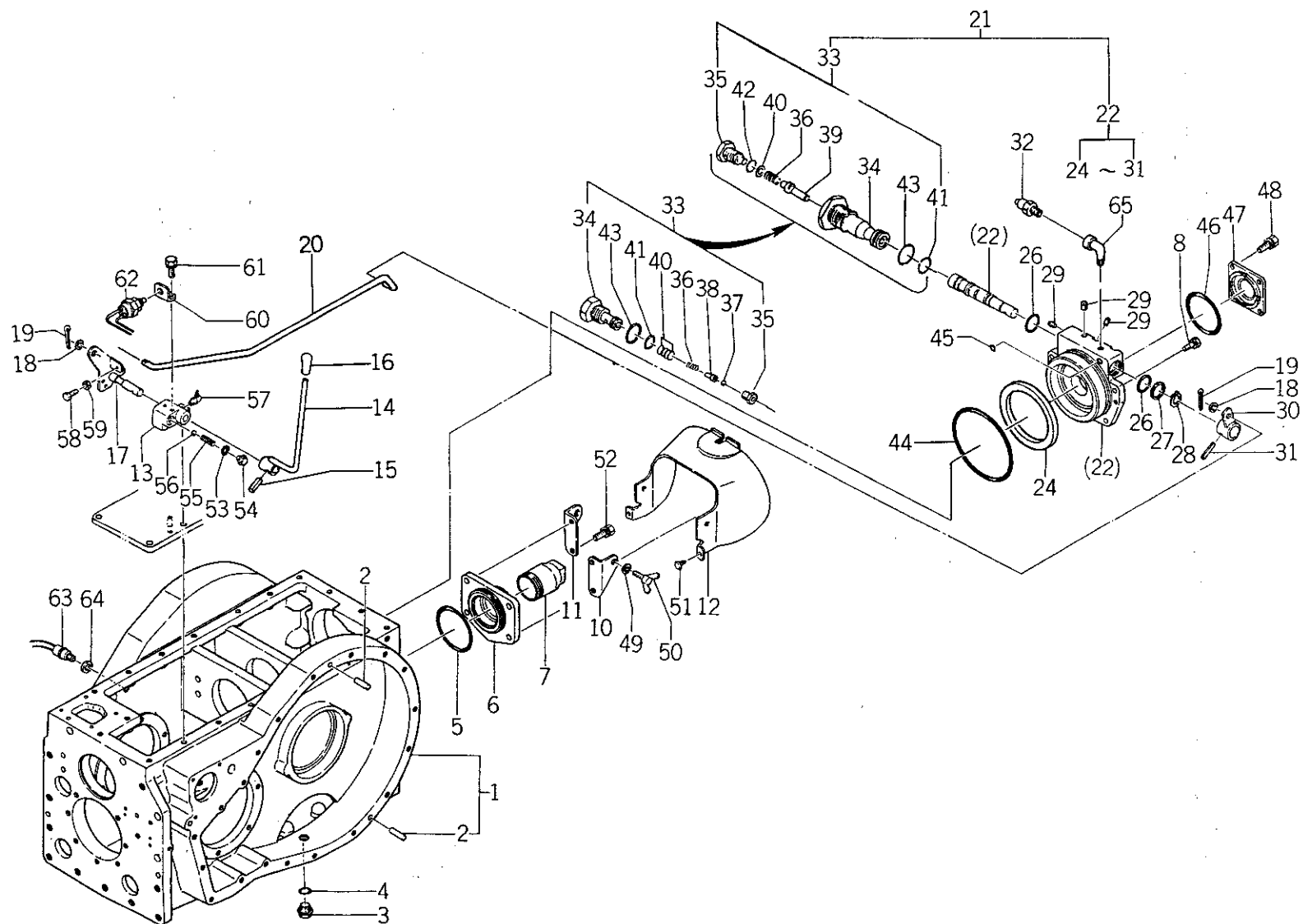

バインダー NO.
BINDER NO.
ISP3003

(2 - 155)

改訂番号年月	No.2-1984年, 2月
SUPPLEMENT NO.	No.2-FEBRUARY, 1984



34. デファレンシャルギヤケース, P. T. O バルブボデー
DIFFERENTIAL GEAR CASE, P. T. O VALVE BODY

管理コード

見 出 番 号 REF.NO.	コ ー ド 番 号 CODE NO.	部 品 名 称 PART NAME		個 数 Q'ty								注 文	備 考 REMARKS	
				SE 7300	SE 7340	SE 7900	SE 7940	SE 8300	SE 8340	SF 1000T	SF 1040T	単 位 Min.Q'ty		
50	014100820	ウイングボルト	WING BOLT	2	2	2	2	2	2	2	2	10		
51	S398110110	ゴム	RUBBER	2	2	2	2	2	2	2	2	1		
52	S011301035	ボルト	BOLT	4	4	4	4	4	4	4	4	10		
53	S025100012	シールワッシャ	SEAL WASHER	1	1	1	1	1	1	1	1	10		
54	S064700012	プラグ	PLUG	1	1	1	1	1	1	1	1	10		
55	S398210450	スプリング	SPRING	1	1	1	1	1	1	1	1	1		
56	S048100011	スチールボール	STEEL BALL	1	1	1	1	1	1	1	1	10		
57	060640000	グリスニップル	GREASE NIPPLE	1	1	1	1	1	1	1	1	10		
58	010100830	ボルト	BOLT	1	1			1	1	1	1	10	(b)	
58	S010100820	ボルト	BOLT	1	1	1	1	1	1	1	1	10	(c)	
59	S020100008	ナット	NUT	1	1	1	1	1	1	1	1	10		
60	399561740	プレート	PLATE	1	1			1	1	1	1	1	(b)	
60	399561741	プレート	PLATE	1	1	1	1	1	1	1	1	1	(c)	
61	S011140612	ボルト	BOLT	2	2	2	2	2	2	2	2	10		
62	385200160	スイッチ ASS'Y	SWITCH ASS'Y	1	1			1	1	1	1	1	(b)	
62	S385200150	スイッチ ASS'Y	SWITCH ASS'Y	1	1	1	1	1	1	1	1	1	(c)	
63	385200250	スイッチ ASS'Y	SWITCH ASS'Y	1	1	1	1	1	1	1	1	1		
64	025100014	シールワッシャ	SEAL WASHER	1	1	1	1	1	1	1	1	10		
65	198486650	コネクタ	CONNECTOR	1	1	1	1	1	1	1	1	1	(e)(f)	
<div>(a) { SE7300 ~10047 SE7340 ~10193 SE8300 ~10066 SE8340 ~10345</div> <div>(b) { SE7300 ~10057 SE7340 ~10198 SE8300 ~10092 SE8340 ~10465 SF1000T ~10009 SF1040T ~10040</div> <div>(c) { SE7300 10058~ SE7340 10199~ SE8300 10093~ SE8340 10466~ SF1000T 10010~ SF1040T 10041~</div> <div>(d) { SE7300 10048~ SE7340 10194~ SE8300 10067~ SE8340 10346~</div> <div>(e) { SE7900 10004~10011 SE7940 10011~10042 SE8300 10125~10173 SE8340 10521~10678 SF1000T 10016~10051 SF1040T 10086~10195</div> <div>(f) { SE7900 10012~ SE7940 10043~ SE8300 10174~ SE8340 10679~ SF1000T 10052~ SF1040T 10196~</div>														

バインダー NO.
BINDER NO.

ISP3003

(2-156)

改訂番号年月 No.2-1984年, 2月
SUPPLEMENT NO. No.2-FEBRUARY, 1984



34. デファレンシャルギヤケース, P. T. O バルブボディ
DIFFERENTIAL GEAR CASE, P. T. O VALVE BODY

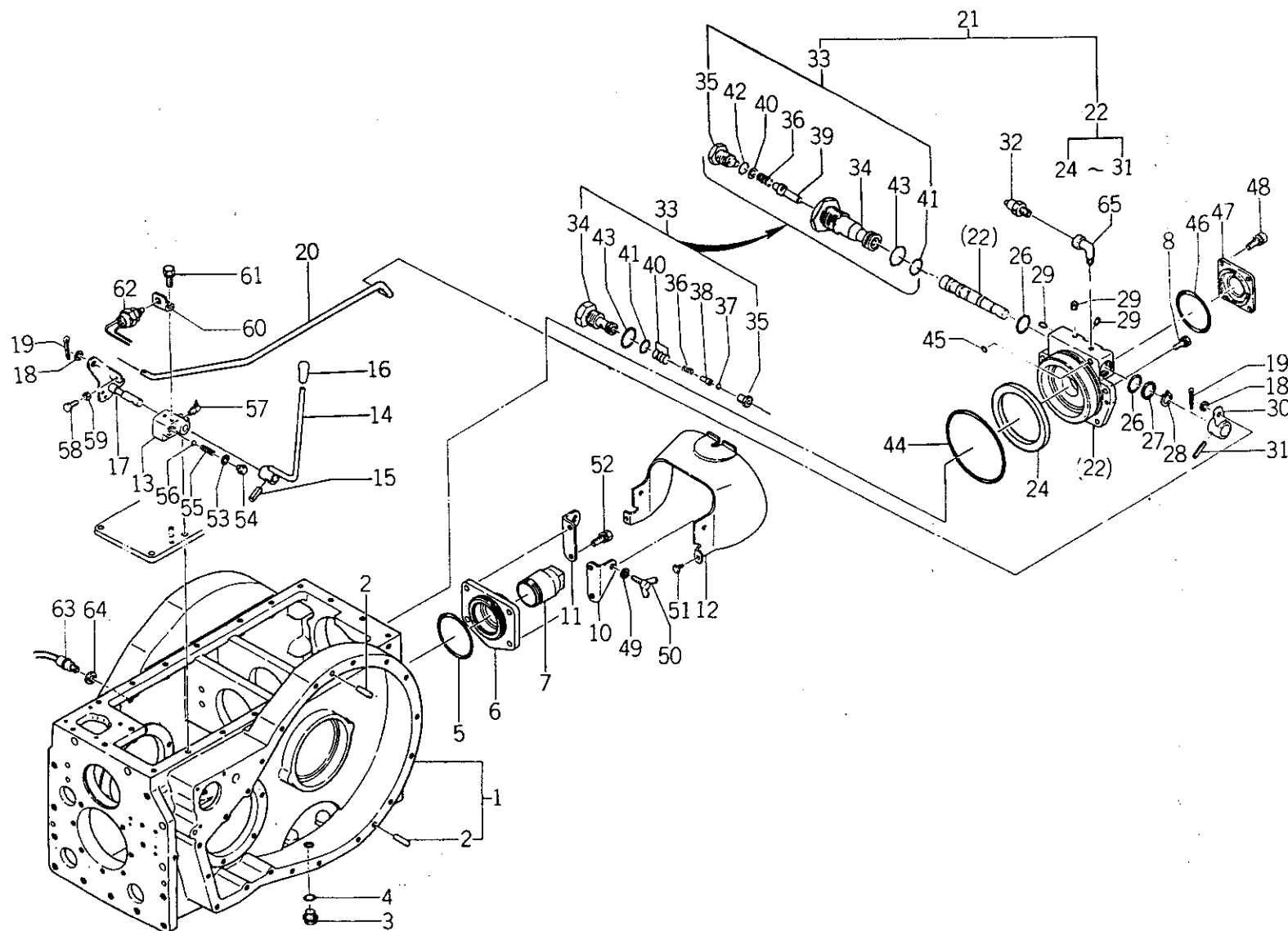

(2-156A)

バインダー NO.
BINDER NO.

1SP3003

改訂番号年月	No.2-1984年, 2月
SUPPLEMENT NO.	No.2-FEBRUARY, 1984



35. デファレンシャルギヤ
DIFFERENTIAL GEARS

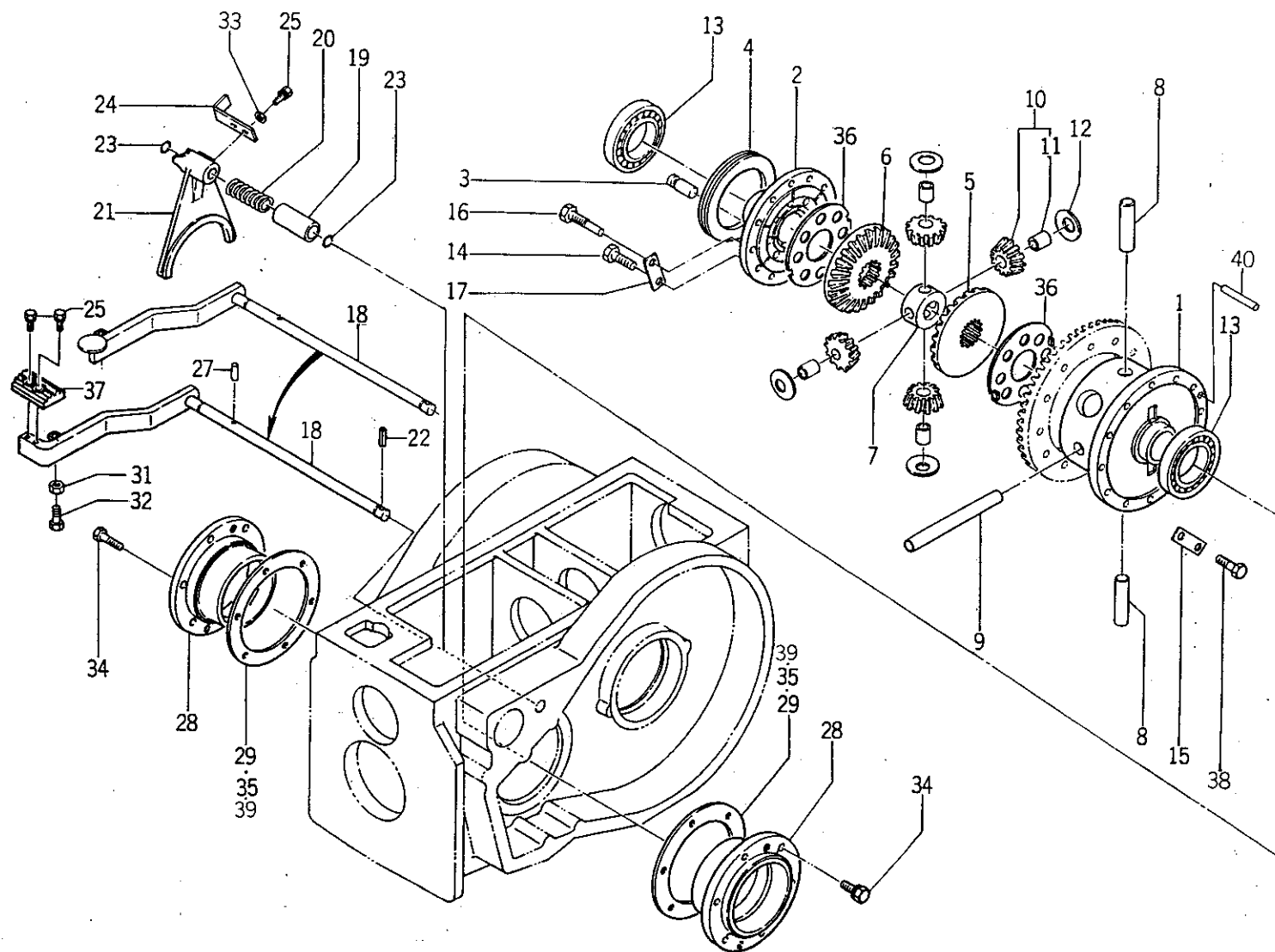

バインダー NO..
BINDER NO..
ISP3003

(2-157)

改訂番号年月	No. 6 - 1986年, 2月
SUPPLEMENT NO.	No. 6 - FEBRUARY, 1986



35. デファレンシャルギヤ
DIFFERENTIAL GEARS

管理コード

見出 番号 REF.NO.	コード番号 CODE NO.	部 品 名 称 PART NAME		個 数 Q'ty								注 文 単 位 Min.Q'ty	備 考 REMARKS
				SE 7300	SE 7340	SE 7900	SE 7940	SE 8300	SE 8340	SF 1000T	SF 1040T		
1	326110400	デフケージ	DIFF. HOUSING	1	1			1	1			1	(a) 36と組で (b) 互換性有り
1	326110401	デフケージ	DIFF. HOUSING	1	1	1	1	1	1	1	1	1	
1	326110730	デフケージ	DIFF. HOUSING			1	1	1	1	1	1	1	
2	326110410	デフケージ; フタ	DIFF. HOUSING	1	1			1	1			1	
2	326110411	デフケージ; フタ	DIFF. HOUSING	1	1	1	1	1	1	1	1	1	
3	326620100	ピン	PIN	8	8	8	8	8	8	8	8	1	
4	326610130	デフロッククラッチ	DIFF. LOCK CLUTCH	1	1	1	1	1	1	1	1	1	
5	326140170	デフギア; L	DIFF. GEAR; L.H	1	1	1	1	1	1	1	1	1	Use 326110411 and 36 when replacing 326110410
6	326140160	デフギア; R	DIFF. GEAR; R.H	1	1	1	1	1	1	1	1	1	
7	326170040	ビニオンシャフトコマ	JOINT	1	1	1	1	1	1	1	1	1	
8	326130240	ビニオンシャフト	PINION SHAFT	2	2	2	2	2	2	2	2	1	
9	326130230	ビニオンシャフト	PINION SHAFT	1	1	1	1	1	1	1	1	1	
10	322031200	ギア ASS'Y	GEAR ASS'Y	4	4	4	4	4	4	4	4	1	
11	398510640	ブッシュ	BUSH	4	4	4	4	4	4	4	4	1	
12	399260790	スラストワッシャ	THRUST WASHER	4	4	4	4	4	4	4	4	1	(c) (d)
13	S042530215	ベアリング	BEARING	2	2	2	2	2	2	2	2	1	
14	S010111230	ボルト	BOLT	9	9	9	9	9	9	9	9	10	
15	399310220	ロックワッシャ	LOCK WASHER	6	6	6	6	6	6	6	6	10	
16	399430300	ボルト	BOLT	3	3	3	3	3	3	3	3	1	
17	399310210	ロックワッシャ	LOCK WASHER	6	6	6	6	6	6	6	6	10	
18	326500140	デフロックペダル	DIFF. LOCK PEDAL	1	1			1	1			1	
18	326500180	デフロックペダル	DIFF. LOCK PEDAL			1	1	1	1	1	1	1	
19	399680110	パイプ	PIPE	1	1	1	1	1	1	1	1	1	
20	S398210210	スプリング	SPRING	1	1	1	1	1	1	1	1	1	
21	326570140	デフロックフォーク	DIFF. LOCK FORK	1	1	1	1	1	1	1	1	1	(c) (d)
22	S030300840	スプリングピン	SPRING PIN	1	1	1	1	1	1	1	1	5	
23	S052100180	Oリング	O-RING	2	2	2	2	2	2	2	2	10	
24	399561720	プレート	PLATE	1	1	1	1	1	1	1	1	5	
25	S011300816	ボルト	BOLT	2	2			2	2			10	
25	S011300816	ボルト	BOLT	2	2	4	4	4	4	4	4	10	

バインダー NO.
BINDER NO.

ISP3003

(2 - 158)

改訂番号年月 No.6 - 1986年, 2月
SUPPLEMENT NO. No.6 - FEBRUARY, 1986



35. デファレンシャルギヤ
DIFFERENTIAL GEARS

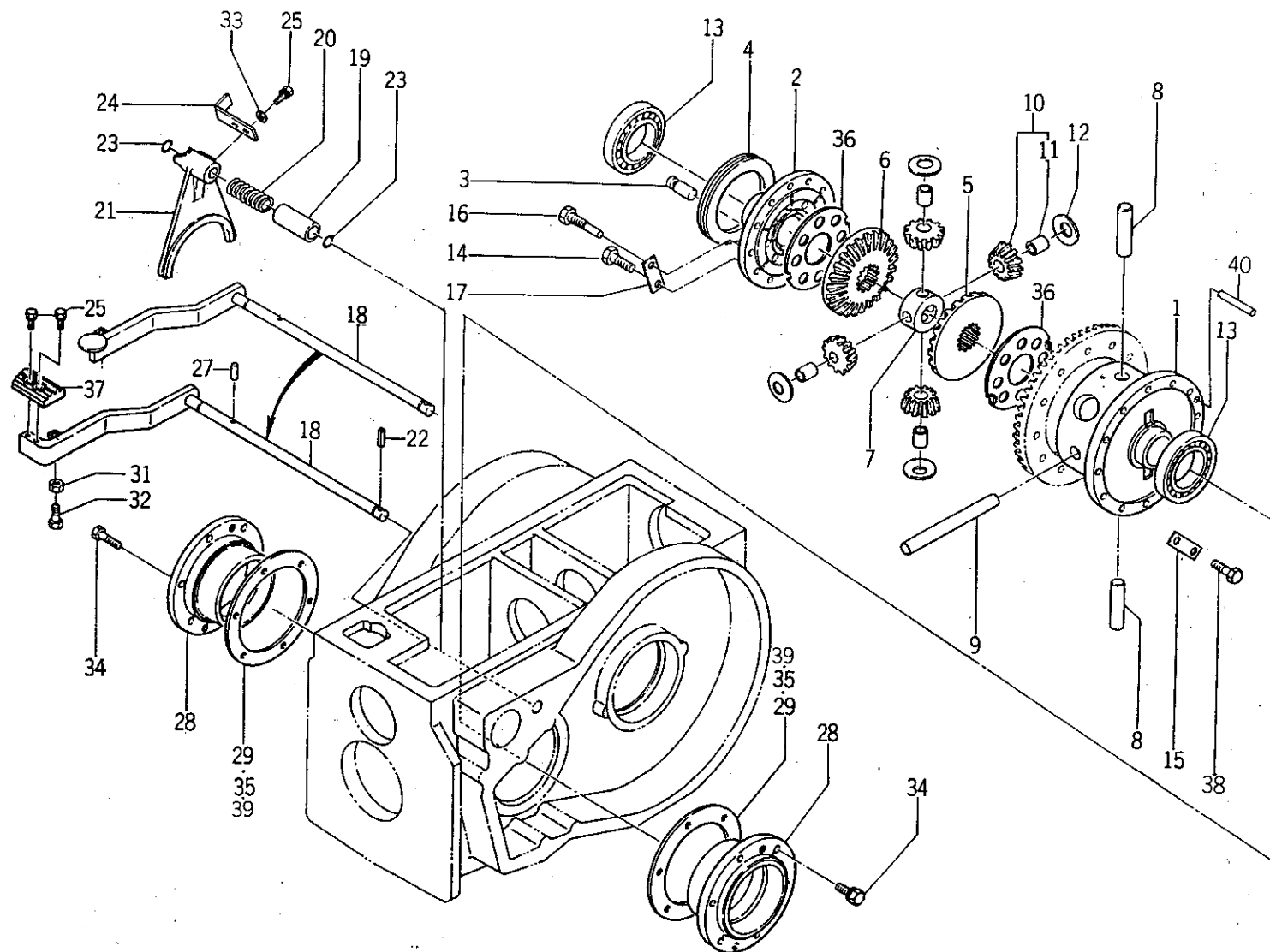

バインダー NO.
BINDER NO.
ISP3003

(2 - 159)

改訂番号年月	No. 6 - 1986年, 2月
SUPPLEMENT NO.	No. 6 - FEBRUARY, 1986



35. デファレンシャルギヤ
DIFFERENTIAL GEARS

管理コード

見 出 番 号 REF.NO.	コード番号 CODE NO.	部 品 名 称 PART NAME		個 数 Q'ty								注 文	備 考 REMARKS										
				SE 7300	SE 7340	SE 7900	SE 7940	SE 8300	SE 8340	SF 1000T	SF 1040T	単 位 Min.Q'ty											
27	326620010	ピン	PIN	1	1	1	1	1	1	1	1	10											
28	322260360	ベアリングホルダ	BEARING HOLDER	2	2	2	2	2	2	2	2	1											
29	399280900	シム; 0.2	SHIM; 0.2	A/R	A/R	A/R	A/R	A/R	A/R	A/R	A/R	5											
31	S020300010	ナット	LOCK NUT	1	1	1	1	1	1	1	1	10											
32	010101050	ボルト	BOLT	1	1	1	1	1	1	1	1	10											
33	S026100008	ワッシャ	WASHER	2	2	2	2	2	2	2	2	10											
34	S011311235	ボルト	BOLT	12	12	12	12	12	12	12	12	10											
35	399280910	シム; 1.0	SHIM; 1.0	A/R	A/R	A/R	A/R	A/R	A/R	A/R	A/R	1											
36	399260870	スラストワッシャ	THRUST WASHER	2	2	2	2	2	2	2	2	1											
37	358120160	ペダルステップ	PEDAL STEP			1	1	1	1	1	1	1											
38	010111230	ボルト	BOLT	12	12	12	12	12	12	12	12	10	(b)										
38	010231230	ボルト	BOLT			12	12	12	12	12	12	10	(d)										
39	399281090	シム; 0.1	SHIM; 0.1	A/R	A/R	A/R	A/R	A/R	A/R	A/R	A/R	10	(e)										
40	030501332	ノックピン	DOWEL PIN			2	2	2	2	2	2	10	(f)										
(a) { SE7300 ~10040 SE7340 ~10163 SE8300 ~10046 SE8340 ~10220				(b) { SE7300 10041~ SE7340 10164~ SE8300 10047~ SE8340 10221~				(c) { SE8300 ~10071 SE8340 ~10368 SF1000T ~10001 SF1040T ~10001				(d) { SE8300 10072~ SE8340 10369~ SF1000T 10002~ SF1040T 10002~				(e) { SE7900 ~10013 SE7940 ~10053 SE8300 ~10179 SE8340 ~10839 SF1000T ~10839 SF1040T ~10268				(f) { SE7900 10014~ SE7940 10054~ SE8300 10180~ SE8340 10840~ SF1000T 10055~ SF1040T 10269~			

バインダー NO.
BINDER NO.
1SP3003



36. P.T.O ギヤ P.T.O GEARS

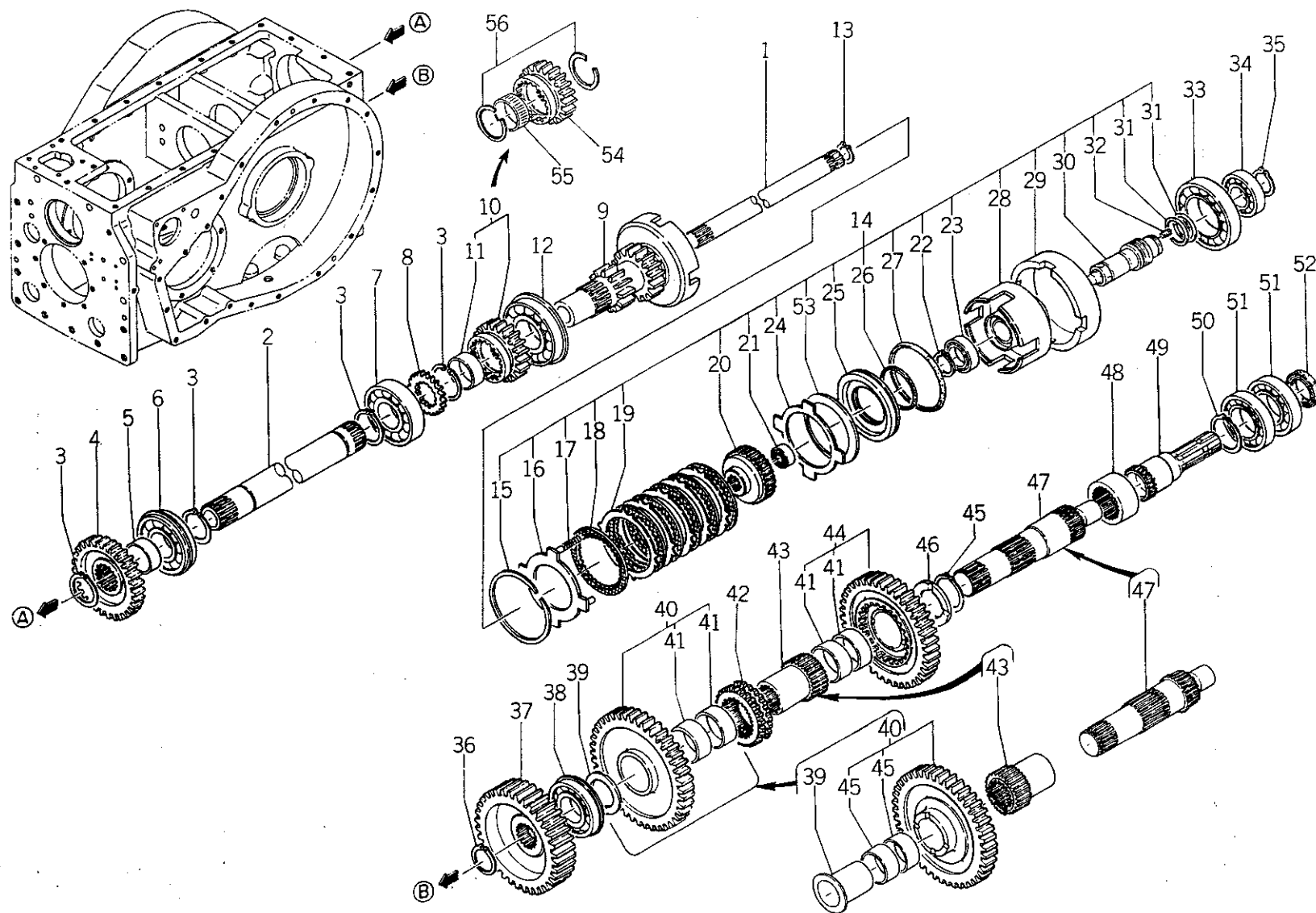

バインダー NO.
BINDER NO.
ISP3003

(2-161)

改訂番号年月	No.4-1985年, 2月
SUPPLEMENT NO.	No.4-FEBRUARY, 1985



36. P.T.O ギヤ
P.T.O GEARS

管理コード

見出 番号 REF.NO.	コード番号 CODE NO.	部 品 名 称 PART NAME		個 数 Q'ty								注 文 単 位 Min.Q'ty	備 考 REMARKS
				S E 7300	S E 7340	S E 7900	S E 7940	S E 8300	S E 8340	S F 1000T	S F 1040T		
1	322510690	ドライブシャフト	DRIVE SHAFT	1	1	1	1	1	1	1	1	1	
2	322570340	P.T.Oカウンタシャフト; A	COUNTER SHAFT; A	1	1	1	1	1	1	1	1	1	
3	S036100050	スナップリング	SNAP RING	4	4	4	4	4	4	4	4	5	
4	322321740	コティギアA; G2	FIXING GEAR A; G2	1	1	1	1	1	1	1	1	1	
5	399231560	カラー	COLLAR	1	1	1	1	1	1	1	1	1	
6	S040156310	ベアリング	BEARING	1	1	1	1	1	1	1	1	1	
7	S040106310	ベアリング	BEARING	1	1	1	1	1	1	1	1	1	
8	322321730	コティギアA; G1	FIXING GEAR A; G1	1	1	1	1	1	1	1	1	1	
9	322570290	P.T.Oカウンタシャフト; B	COUNTER SHAFT; B	1	1	1	1	1	1	1	1	1	
10	322031190	ギア ASS'Y; H	GEAR ASS'Y; H	1	1	1	1	1	1	1	1	1	(g) 54,55,56と組で 互換性有り
11	398510660	ブッシュ	BUSH	1	1	1	1	1	1	1	1	1	(g) Use 54,55 and 56 when replacing 322031190
12	S040156311	ベアリング	BEARING	1	1	1	1	1	1	1	1	1	
13	S036100030	スナップリング	SNAP RING	1	1	1	1	1	1	1	1	10	
14	320040170	クラッチ ASS'Y; P.T.O	CLUTCH ASS'Y; P.T.O	1	1	1	1	1	1	1	1	1	(e)
14	320040171	クラッチ ASS'Y; P.T.O	CLUTCH ASS'Y; P.T.O	1	1	1	1	1	1	1	1	1	(f) (c)
14	320040172	クラッチ ASS'Y; P.T.O	CLUTCH ASS'Y; P.T.O	1	1	1	1	1	1	1	1	1	(d)
15	398340210	クリップ	CLIP	1	1	1	1	1	1	1	1	1	
16	320660060	プレート	PLATE	1	1	1	1	1	1	1	1	1	
17	398211320	スプリング	SPRING	4	4	4	4	4	4	4	4	1	
18	320640030	ディスク	DISC	6	6	6	6	6	6	6	6	1	
19	320660050	プレート	PLATE	5	5	5	5	5	5	5	5	1	
20	320620030	クラッチハブ	CLUTCH HUB	1	1	1	1	1	1	1	1	1	
21	040106002	ベアリング	BEARING	1	1	1	1	1	1	1	1	1	
22	S036100035	スナップリング	SNAP RING	1	1	1	1	1	1	1	1	10	
23	S040106007	ベアリング	BEARING	1	1	1	1	1	1	1	1	1	
24	320660070	プレート	PLATE	1	1	1	1	1	1	1	1	1	
25	320630030	ピストン	PISTON	1	1			1	1	1	1	1	(e) 53と組で
25	320630031	ピストン	PISTON	1	1	1	1	1	1	1	1	1	(f) 互換性有り
26	320670030	シールリング	SEAL RING	1	1	1	1	1	1	1	1	1	Use 320630031 and 36 when replacing 320630030
27	320670040	シールリング	SEAL RING	1	1	1	1	1	1	1	1	1	

バインダー NO.
BINDER NO.

ISP3003

(2 - 162)

改訂番号年月
SUPPLEMENT NO.

No.4 - 1985年, 2月
No.4 - FEBRUARY, 1985



36. P.T.O ギヤ
P.T.O GEARS

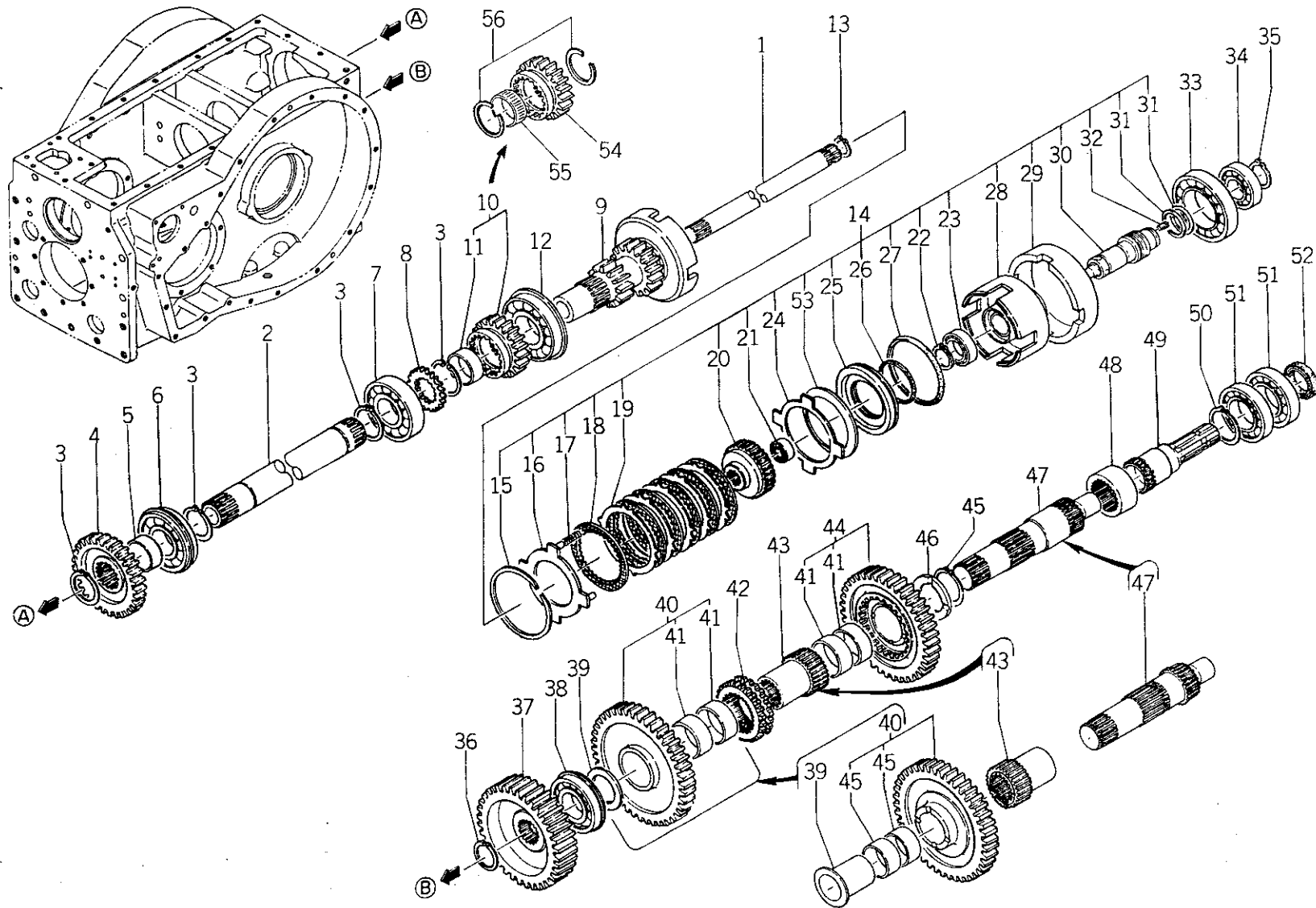

バインダー NO.
BINDER NO.
ISP 3003

(2 - 163)

改訂番号年月	No. 4 - 1985年, 2月
SUPPLEMENT NO.	No. 4 - FEBRUARY, 1985



36. P. T. O ギヤ
P. T. O GEARS

管理コード

見出 番号 REF. NO.	コード番号 CODE NO.	部 品 名 称		個 数 Q'ty								注 文	備 考
		PART	NAME	SE 7300	SE 7340	SE 7900	SE 7940	SE 8300	SE 8340	SF 1000T	SF 1040T	単 位 Min.Q'ty	
28	320610030	クラッチドラム	CLUTCH DRUM	1	1	1	1	1	1	1	1	1	
29	320680040	ブレーキリング	BRAKE RING	1	1	1	1	1	1	1	1	1	(c)
29	320680041	ブレーキリング	BRAKE RING			1	1	1	1	1	1	1	(d)
30	320210170	シャフト	SHAFT	1	1	1	1	1	1	1	1	1	
31	320670021	シールリング	SEAL RING	2	2	2	2	2	2	2	2	1	
32	064609002	プラグ	PLUG	1	1	1	1	1	1	1	1	5	
33	040106214	ベアリング	BEARING	1	1	1	1	1	1	1	1	1	
34	S040106307	ベアリング	BEARING	1	1	1	1	1	1	1	1	1	
35	S036100035	スナップリング	SNAP RING	1	1	1	1	1	1	1	1	1	
36	S036100045	スナップリング	SNAP RING	1	1	1	1	1	1	1	1	5	
37	322321760	コティギアA; H	FIXING GEAR A; H	1	1	1	1	1	1	1	1	1	
38	S040156309	ベアリング	BEARING	1	1	1	1	1	1	1	1	1	
39	E-38b	ベアリングホルダ	BEARING HOLDER	1	1			1	1			1	(a)
39	399260710	スラストワッシャ	THRUST WASHER	1	1	1	1	1	1	1	1	1	(b)
40	※ ※ ※	ギア ASS'Y	GEAR ASS'Y	1	1			1	1				(a)
40	322031180	ギア ASS'Y; L	GEAR ASS'Y; L	1	1	1	1	1	1	1	1	1	(b)
41	398510650	ブッシュ	BUSH	2	2	2	2	2	2	2	2	1	(a)
41	398510630	ブッシュ	BUSH	4	4	4	4	4	4	4	4	1	(b)
42	322360520	スライドギア B	SLIDE GEAR B	1	1	1	1	1	1	1	1	1	(b)
43	E-44	セッシュ	COUPRING	1	1			1	1			1	(a)
43	322610490	セッシュ	COUPRING	1	1	1	1	1	1	1	1	1	(b)
44	※ ※ ※	ギア ASS'Y	GEAR ASS'Y	1	1			1	1				(a)
44	322031170	ギア ASS'Y; M	GEAR ASS'Y; M	1	1	1	1	1	1	1	1	1	(b)
45	398510650	ブッシュ	BUSH	2	2			2	2			1	(a)
45	S036100060	スナップリング	SNAP RING	1	1	1	1	1	1	1	1	5	(b)
46	399260700	スラストワッシャ	THRUST WASHER	1	1			1	1				(a)
46	399260810	スラストワッシャ	THRUST WASHER	1	1	1	1	1	1	1	1	1	(b)

バインダー NO.
BINDER NO.

ISP3003

(2-164)

改訂番号年月

No.2-1984年, 2月

SUPPLEMENT NO.

No.2-FEBRUARY, 1984



36. P.T.O ギヤ
P.T.O GEARS

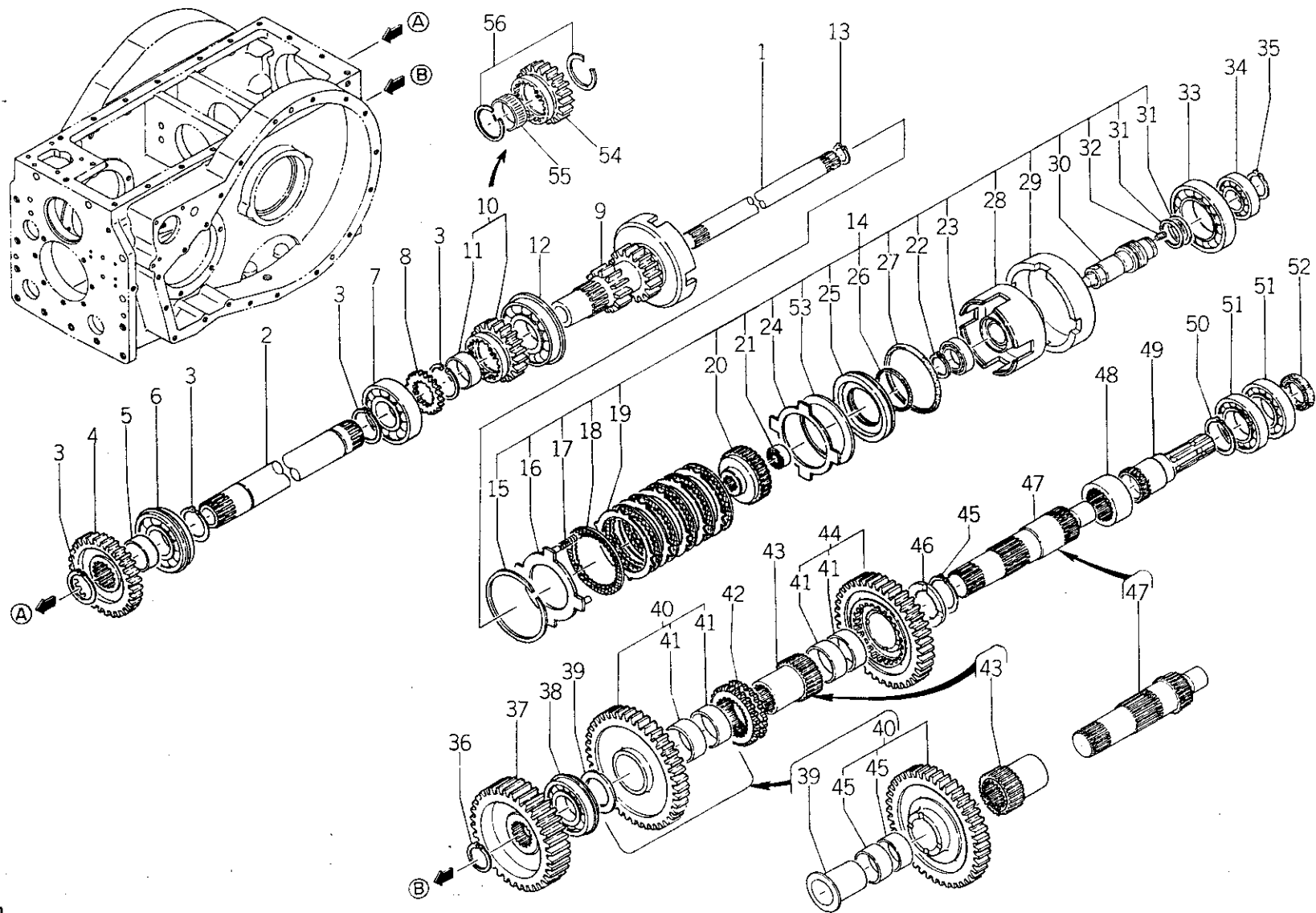

バインダー NO.
BINDER NO.
ISP3003

(2-165)

改訂番号年月	No.4-1985年, 2月
SUPPLEMENT NO.	No.4-FEBRUARY, 1985



36. P.T.O ギヤ
P.T.O GEARS

管理コード

見出 番号 REF.NO.	コード番号 CODE NO.	部 品 名 称		個 数 Q'ty								注 文 単 位 Min.Q'ty	備 考 REMARKS
		PART	NAME	SE 7300	SE 7340	SE 7900	SE 7940	SE 8300	SE 8340	SF 1000T	SF 1040T		
47	E-3b	P.T.Oカウンタシャフト	COUNTER SHAFT	1	1			1	1			1	(a)
47	322570280	P.T.Oカウンタシャフト; A	COUNTER SHAFT; A	1	1	1	1	1	1	1	1	1	(b)
48	322610350	セッシュ	COUPRING	1	1	1	1	1	1	1	1	1	
49	322590192	P.T.Oシャフト	P.T.O SHAFT	1	1	1	1	1	1	1	1	1	
50	S036100055	スナップリング	SNAP RING	1	1	1	1	1	1	1	1	5	
51	S040106211	ベアリング	BEARING	2	2	2	2	2	2	2	2	1	
52	S050202350	オイルシール	OIL SEAL	1	1	1	1	1	1	1	1	5	
53	398211780	スプリング	SPRING	1	1	1	1	1	1	1	1	1	(f)
54	322340712	スライドギヤ A	SLIDE GEAR; A			1	1	1	1	1	1	1	(h)
55	042209012	ベアリング; ニードル	BEARING NEEDLE			1	1	1	1	1	1	1	(h)
56	036709003	スナップリング	SNAP RING			2	2	2	2	2	2	5	(h)
<div>(a) { SE7300 ~10042 SE7340 ~10186 SE8300 ~10050 SE8340 ~10246</div> <div>(b) { SE7300 10043~ SE7340 10187~ SE8300 10051~ SE8340 10247~</div> <div>(c) { SE7900 ~10011 SE7940 ~10042 SE8300 ~10173 SE8340 ~10678 SF1000T ~10051 SF1040T ~10195</div> <div>(d) { SE7900 10012~ SE7940 10043~ SE8300 10174~ SE8340 10679~ SF1000T 10052~ SF1040T 10196~</div> <div>(e) { SE7900 ~10011 SE7940 ~10024 SE8300 ~10147 SE8340 ~10605 SF1000T ~10045 SF1040T ~10140</div> <div>(f) { SE7900 10012~ SE7940 10025~ SE8300 10148~ SE8340 10606~ SF1000T 10046~ SF1040T 10141~</div> <div>(g) { SE7900 ~10013 SE7940 ~10053 SE8300 ~10184 SE8340 ~10906 SF1000T ~10054 SF1040T ~10289</div> <div>(h) { SE7900 10014~ SE7940 10054~ SE8300 10185~ SE8340 10907~ SF1000T 10055~ SF1040T 102290~</div>													

バインダー NO.
BINDER NO.

ISP3003



37. ステアリング系統 (I) STEERING SYSTEM (I)

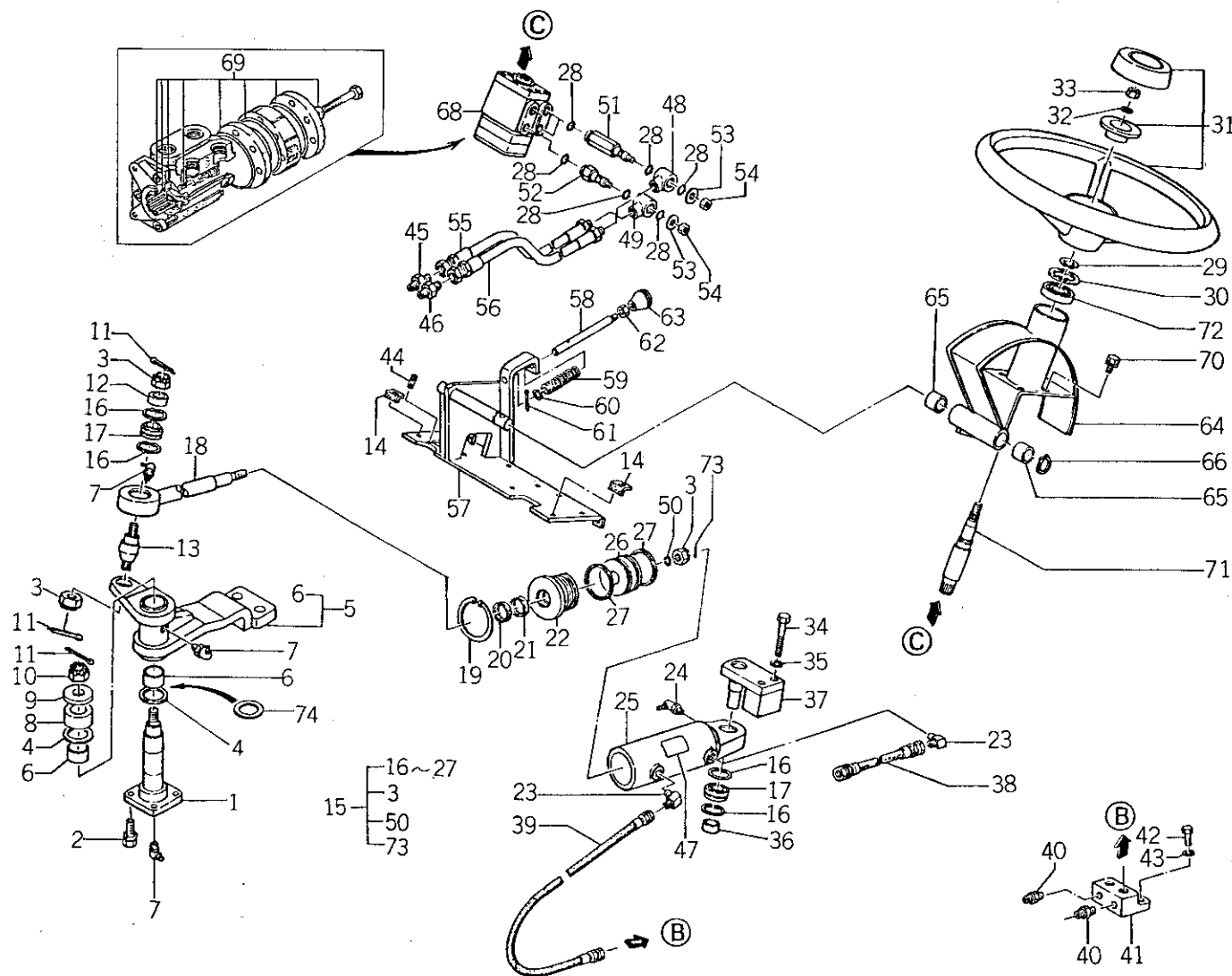

(2 - 167)

バインダー NO.
BINDER NO.
ISP3003

改訂番号年月	No.3-1984年, 8月
SUPPLEMENT NO.	No.3-AUGUST, 1984



37. ステアリング系統 (I)
STEERING SYSTEM (I)

管理コード

見出 番号 REF.NO.	コード番号 CODE NO.	部 品 名 称		個 数 Q'ty								注 文 単 位 Min.Q'ty	備 考 REMARKS
		PART	NAME	SE 7300	SE 7340	SE 7900	SE 7940	SE 8300	SE 8340	SF 1000T	SF 1040T		
1	334750010	アイドルシャフト	IDLER SHAFT	1	1			1	1	1	1	1	(a) 022109004 と
1	334750011	アイドルシャフト	IDLER SHAFT	1	1	1	1	1	1	1	1	1	(b) 組で互換性有り
2	S011301025	ボルト	BOLT	4	4	4	4	4	4	4	4	10	Use 334750011 and
3	S022100020	キャスルナット	NUT	3	3	3	3	3	3	3	3	5	022109004 when replacing
4	S399260090	スラストワッシャー	THRUST WASHER	2	2	2	2	2	2	2	2	10	334750010
5	F-61a	アイドルアーム	IDLER ARM		1				1			1	(c)
5	334050040	アーム ASS'Y	ARM ASS'Y		1		1		1		1	1	(d) 供給時期
5	334050041	アーム ASS'Y	ARM ASS'Y		1		1		1		1	1	(d) 1985年2月
5	334050030	アーム ASS'Y	ARM ASS'Y	1		1		1		1		1	
6	S398510340	ブッシュ	BUSH	2	2	2	2	2	2	2	2	1	
7	S060630000	グリスニップル	GREASE NIPPLE	3	3	3	3	3	3	3	3	5	
8	399231540	カラー	COLLAR	1	1	1	1	1	1	1	1	1	
9	399231530	カラー	COLLAR	1	1	1	1	1	1	1	1	5	
10	S022100016	キャスルナット	NUT	1	1			1	1	1	1	10	(a)
10	022109004	キャスルナット	NUT	1	1	1	1	1	1	1	1	5	(b)
11	S030104040	スプリットピン	SPLIT PIN	3	3	3	3	3	3	3	3	10	
12	399231510	カラー	COLLAR	1	1	1	1	1	1	1	1	5	
13	334110060	シャフト	SHAFT	1	1	1	1	1	1	1	1	1	
14	350850160	ブラケット	BRACKET	2	2	2	2	2	2	2	2	1	
15	344950030	シリンダ ASS'Y	CYLINDER ASS'Y	1	1	1	1	1	1	1	1	1	
16	036500042	スナップリング	SNAP RING	4	4	4	4	4	4	4	4	10	
17	344960026	ベアリング	BEARING	2	2	2	2	2	2	2	2	1	
18	344960028	ピストンロッド	PISTON ROD	1	1	1	1	1	1	1	1	1	
19	344960025	クリップ	CLIP	1	1	1	1	1	1	1	1	1	
20	344960022	オイルシール	OIL SEAL	1	1	1	1	1	1	1	1	5	
20	344960151	オイルシール	OIL SEAL	1	1	1	1	1	1	1	1	5	
21	344960021	オイルシール	OIL SEAL	1	1	1	1	1	1	1	1	5	
21	344960150	オイルシール	OIL SEAL	1	1	1	1	1	1	1	1	5	
22	344960030	シリンダヘッド ASS'Y	CYLINDER HEAD ASS'Y 1		1	1	1	1	1	1	1	1	
23	344960023	アダプタ	ADAPTOR	2	2	2	2	2	2	2	2	1	

バインダー NO.
BINDER NO.

(2-168)

改訂番号年月

No.5-1985年, 8月

SUPPLEMENT NO.

No.5-AUGUST, 1985

ISP3003



37. ステアリング系統 (I) STEERING SYSTEM (I)

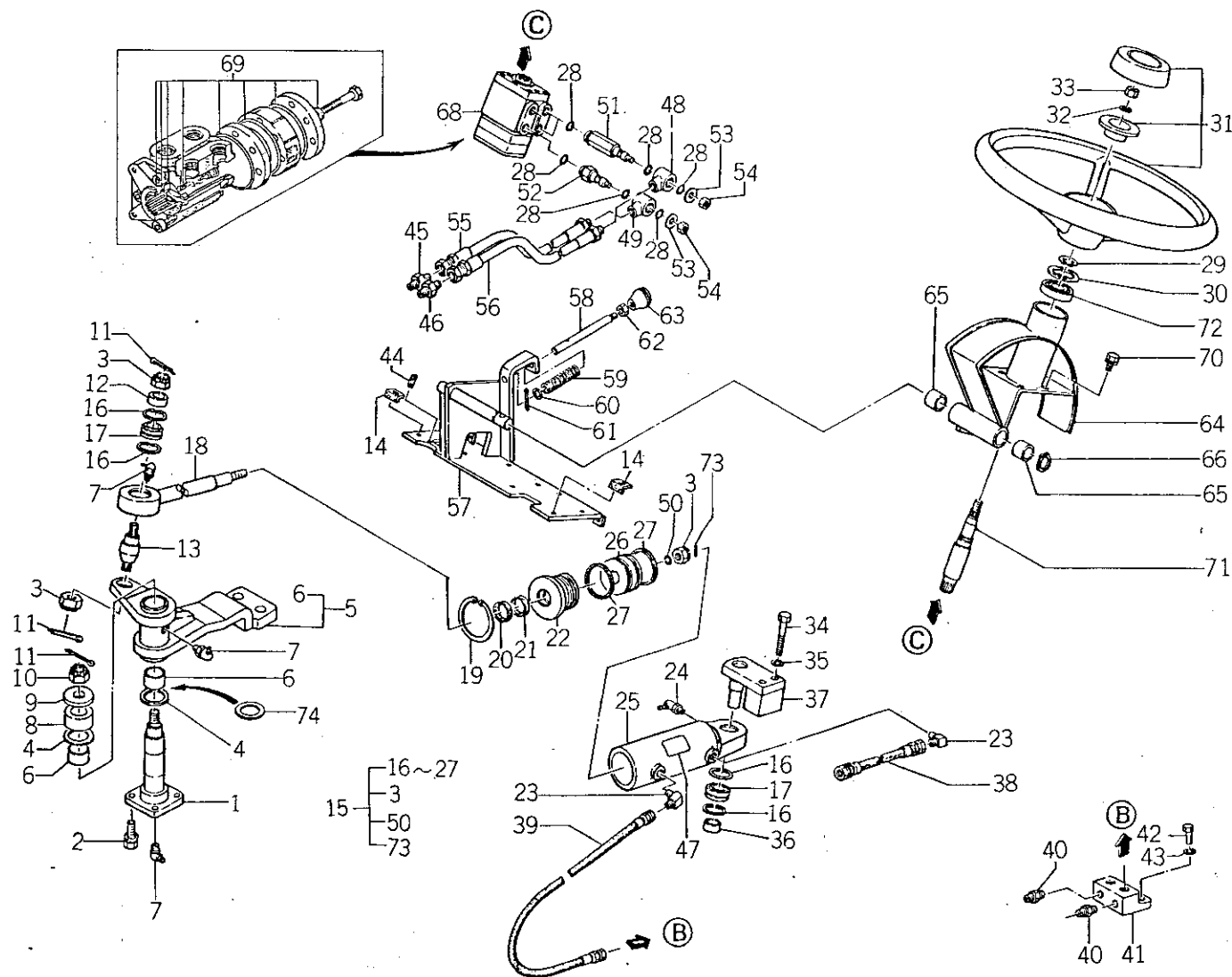

バインダー NO.
BINDER NO.
ISP3003

(2-169)

改訂番号年月	No.3-1984年, 8月
SUPPLEMENT NO.	No.3-AUGUST, 1984



37. ステアリング系統 (I)
STEERING SYSTEM (I)

管理コード

見出 番号 REF.NO.	コード番号 CODE NO.	部 品 名 称		個 数 Q'ty								注 文	備 考
		PART	NAME	SE 7300	SE 7340	SE 7900	SE 7940	SE 8300	SE 8340	SF 1000T	SF 1040T	単 位 Min.Q'ty	
24	S060630000	グリスニップル	GREASE NIPPLE	2	2	2	2	2	2	2	2	1	Φ
25	344960027	シリンダ	CYLINDER	1	1	1	1	1	1	1	1	1	
26	344960029	ピストン	PISTON	1	1	1	1	1	1	1	1	1	
27	344960020	オイルシール	OIL SEAL	2	2	2	2	2	2	2	2	5	
27	344960149	オイルシール	OIL SEAL	2	2	2	2	2	2	2	2	5	
28	S052100160	Oリング	O-RING	12	12	12	12	12	12	12	12	10	
29	S036100025	スナップリング	SNAP RING	1	1	1	1	1	1	1	1	10	
29	S036100025	スナップリング	SNAP RING	2	2	2	2	2	2	2	2	10	
30	S036500052	スナップリング	SNAP RING	1	1	1	1	1	1	1	1	5	
31	334300010	ステアリングホイール ASS'Y	STEERING WHEEL ASS'Y	1	1	1	1	1	1	1	1	1	
32	S027100012	スプリングワッシャ	SPRING WASHER	1	1	1	1	1	1	1	1	10	(m) (n)
33	S020100012	ナット	NUT	1	1	1	1	1	1	1	1	1	
34	010109166	ボルト	BOLT	2	2	2	2	2	2	2	2	10	
35	S027100012	スプリングワッシャ	SPRING WASHER	2	2	2	2	2	2	2	2	10	
36	399231520	カラー	COLLAR	1	1	1	1	1	1	1	1	1	
37	334650040	ホルダ	HOLDER	1	1	1	1	1	1	1	1	1	
38	340600940	オイルパイプ	OIL PIPE	1	1	1	1	1	1	1	1	1	
39	340600950	オイルパイプ	OIL PIPE	1	1	1	1	1	1	1	1	1	
40	340670170	アダプタ	ADAPTOR	2	2			2	2	2	2	1	
41	398480730	コネクタ	CONNECTOR	1	1			1	1			1	
42	S010101025	ボルト	BOLT	2	2			2	2	2	2	10	(e)
43	S027100010	スプリングワッシャ	SPRING WASHER	2	2			2	2	2	2	10	
44	S030300625	スプリングピン	SPRING PIN	1	1	1	1	1	1	1	1	10	
45	340670030	アダプタ	ADAPTOR	2	2	2	2	2	2	2	2	1	
46	340670170	アダプタ	ADAPTOR	2	2	2	2	2	2	2	2	1	
47	390191410	コーションプレート	CAUTION PLATE	1	1	1	1	1	1	1	1	10	
48	398480690	アイ	CONNECTOR	2	2	2	2	2	2	2	2	1	
49	398480670	アイ	CONNECTOR	2	2	2	2	2	2	2	2	1	
50	S052100220	Oリング	O-RING	1	1	1	1	1	1	1	1	10	
51	340670180	アダプタ	ADAPTOR	2	2	2	2	2	2	2	2	1	

バインダー NO.
BINDER NO.

ISP3003

(2-170)

改訂番号年月

No.3-1984年, 8月

SUPPLEMENT NO.

No.3-AUGUST, 1984



37. ステアリング系統 (I) STEERING SYSTEM (I)

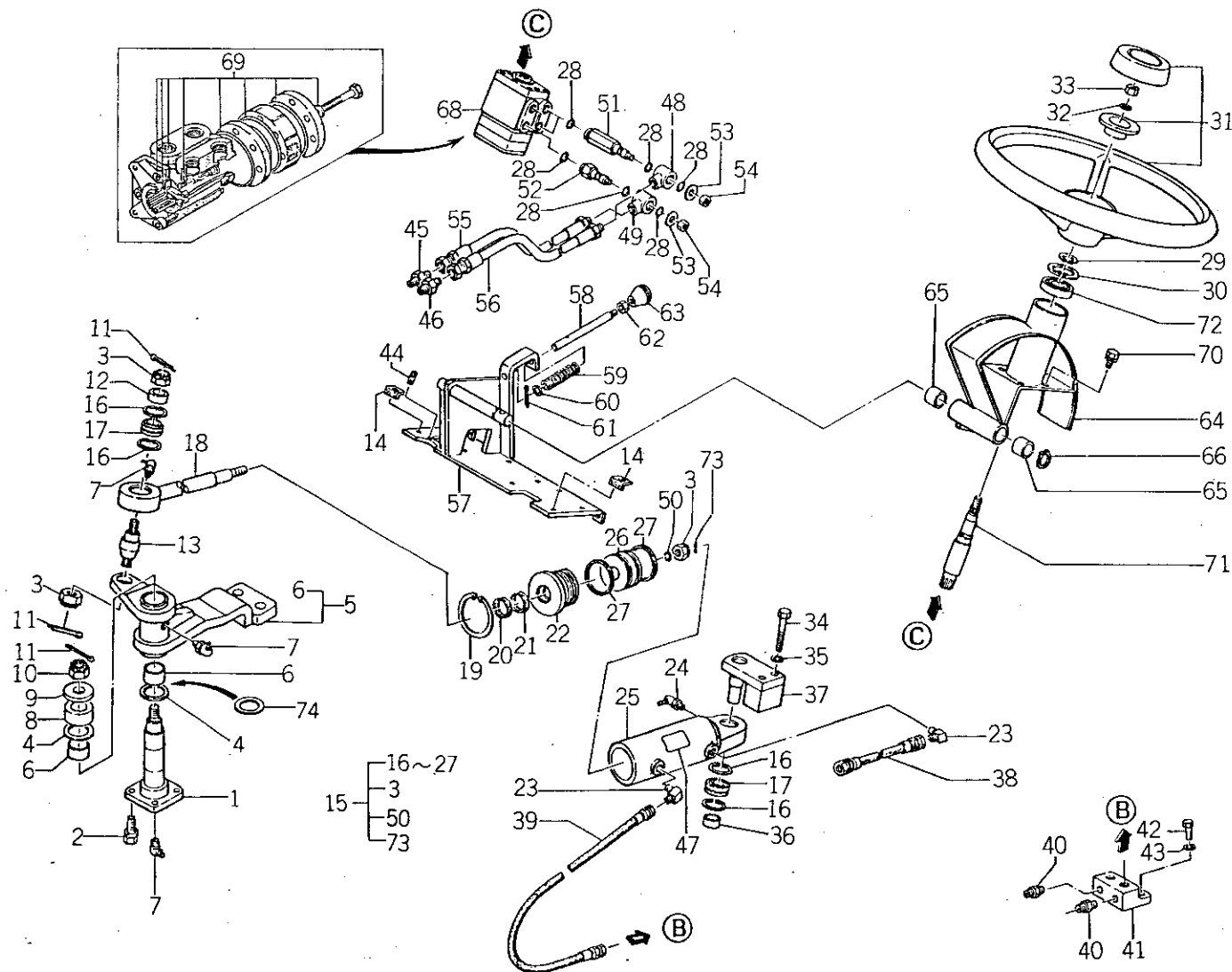

バインダー NO.
BINDER NO.
ISP3003

(2-171)

改訂番号年月	No.3-1984年, 8月
SUPPLEMENT NO.	No.3-AUGUST, 1984



37. ステアリング系統 (I)
STEERING SYSTEM (I)

管理コード

見 出 番 号 REF.NO.	コード番号 CODE NO.	部 品 名 称 PART NAME		個 数 Q'ty								注 文	備 考 REMARKS
				S E 7300	S E 7340	S E 7900	S E 7940	S E 8300	S E 8340	S F 1000T	S F 1040T	単 位 Min.Q'ty	
52	340670190	アダプタ	ADAPTOR	2	2	2	2	2	2	2	2	1	
53	399210720	スペーサ	SPACER	4	4	4	4	4	4	4	4	10	
54	S022400010	ナット	NUT	4	4	4	4	4	4	4	4	10	
55	340600980	オイルパイプ	OIL PIPE	2	2	2	2	2	2	2	2	1	
56	340601060	オイルパイプ	OIL PIPE	2	2	2	2	2	2	2	2	1	
57	350800080	ダッシュボードブラケット	DASHBOARD BRACKET	1	1	1	1	1	1	1	1	1	
58	334710610	ロッド	ROD	1	1	1	1	1	1	1	1	1	
59	398211280	スプリング	SPRING	1	1	1	1	1	1	1	1	5	
60	S026100012	ワッシャ	WASHER	1	1	1	1	1	1	1	1	10	
61	030104025	スプリットピン	SPLIT PIN	1	1	1	1	1	1	1	1	10	
62	S020300010	ナット	NUT	1	1	1	1	1	1	1	1	10	
63	S398180210	グリップ	GRIP	1	1	1	1	1	1	1	1	1	
64	334450030	トリツケダイ	BRACKET	1	1	1	1	1	1	1	1	1	
65	398510360	ブッシュ	BUSH	2	2	2	2	2	2	2	2	1	
66	036100022	スナップリング	SNAP RING	1	1	1	1	1	1	1	1	10	
68	G - 3	ステアリングケース ASS'Y	STEERING CASE ASS'Y	1	1			1	1			1	(g)
68	334010250	ステアリングケース ASS'Y	STEERING CASE ASS'Y	1	1	1	1	1	1	1	1	1	(j)
68	334010251	ステアリングケース ASS'Y	STEERING CASE ASS'Y	1	1	1	1	1	1	1	1	1	(k) 供給時期
69	334292149	シールキット	SEAL KIT	1	1	1	1	1	1	1	1	1	(j) 1984年 8 月
69	334292285	シールキット	SEAL KIT	1	1	1	1	1	1	1	1	1	(k)
70	G - 10	ボルト	BOLT	1	1			1	1			1	(g)
70	011401020	ボルト	BOLT	4	4	4	4	4	4	4	4	10	(h)
71	334110070	シャフト	SHAFT	1	1	1	1	1	1	1	1	1	(m) 29と組で
71	334110071	シャフト	SHAFT	1	1	1	1	1	1	1	1	1	(n) 互換性有り
72	S040146205	ベアリング	BEARING	1	1	1	1	1	1	1	1	1	Use 334110071 and
73	030300328	スプリングピン	SPRING PIN	1	1	1	1	1	1	1	1	10	29 when replacing
74	398560330	スラストワッシャ	THRUST WASHER	A/R	A/R	A/R	A/R	A/R	A/R	A/R	A/R	10	334110070

バインダー NO.
BINDER NO.

(2 - 172)

改訂番号年月
SUPPLEMENT NO.

No. 5 - 1985年, 8 月
No. 5 - AUGUST, 1985

ISP3003



37. ステアリング系統 (I) STEERING SYSTEM (I)

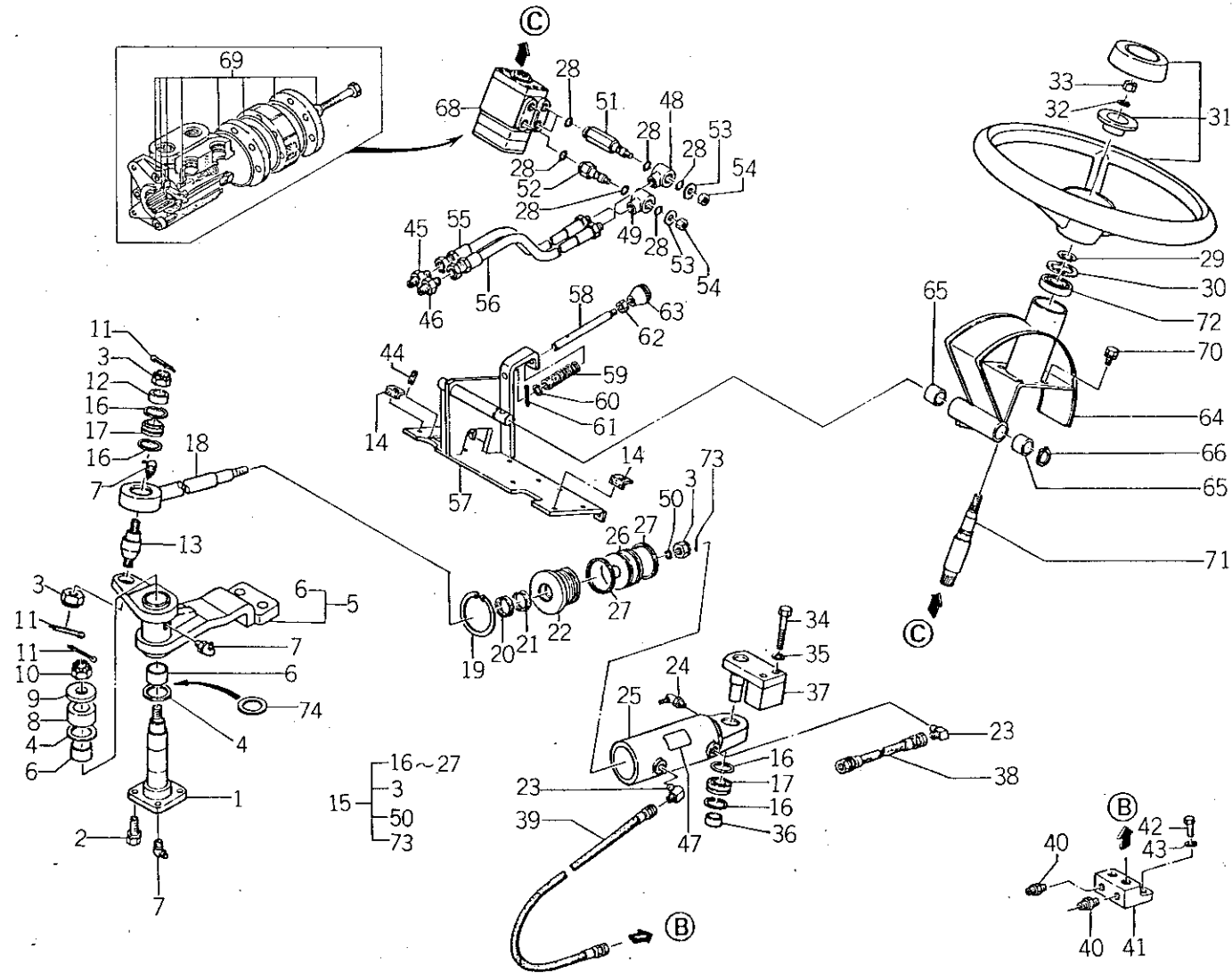

バインダー NO.
BINDER NO.
ISP3003

(2 - 173)

改訂番号年月	No.3 - 1984年, 8月
SUPPLEMENT NO.	No.3 - AUGUST, 1984



37. ステアリング系統 (I)
STEERING SYSTEM (I)

管理コード

見出 番号 REF.NO.	コード番号 CODE NO.		部 品 名 称 PART NAME		個 数 Q'ty						注 文 単 位 Min.Q'ty	備 考 REMARKS
(a)	SE7300	~10057	(b)	SE7300	10058~	(c)	SE7340	~10052	(d)	SE7340	10053~	
	SE7340	~10198		SE7340	10199~		SE8340	~10077		SE8340	10078~	
	SE8300	~10101		SE8300	10102~							
	SE8340	~10471		SE8340	10472~							
	SF1000T	~10008		SF1000T	10009~							
	SF1040T	~10040		SF1040T	10041~							
(e)	SE7300	~10057	(g)	SE7300	~10007	(h)	SE7300	10008~				
	SE7340	~10205		SE7340	~10055		SE7340	10056~				
	SE8300	~10124		SE8300	~10009		SE8300	10010~				
	SE8340	~10510		SE8340	~10079		SE8340	10080~				
	SF1000T	~10015										
	SF1040T	~10069										
(j)	SE7900	~10013	(k)	SE7900	10014~	(p)	SE7900	~10011	(m)	SE7900	10012~	
	SE7940	~10053		SE7940	10054~		SE7940	~10031		SE7940	10032~	
	SE8300	10011~10179		SE8300	10180~		SE8300	~10163		SE8300	10164~	
	SE8340	10081~10826		SE8340	10827~		SE8340	~10658		SE8340	10659~	
	SF1000T	~10054		SF1000T	10055~		SF1000T	~10050		SF1000T	10051~	
	SF1040T	~10264		SF1040T	10265~		SF1040T	~10167		SF1040T	10168~	

バインダー NO.
BINDER NO.

1 SP 3 0 0 3



ステアリング系統(Ⅱ) STEERING SYSTEM (Ⅱ)

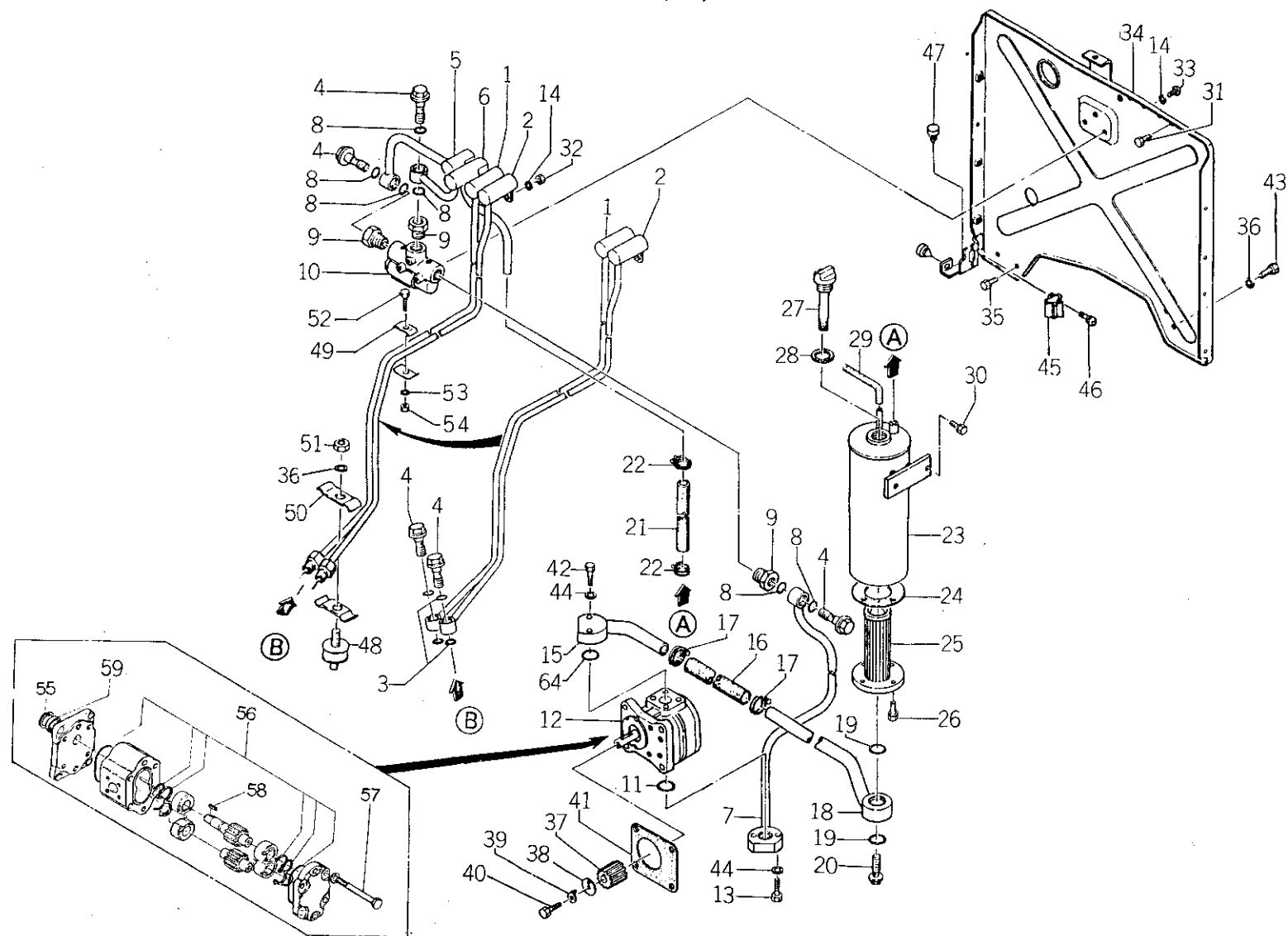

バインダー NO.
BINDER NO.
ISP3003

(2 - 175)

改訂番号年月	No.2-1984年, 2月
SUPPLEMENT NO.	No.2-FEBRUARY, 1984



38. ステアリング系統 (Ⅱ)
STEERING SYSTEM (Ⅱ)

管理コード

見出 番号 REF.NO.	コード番号 CODE NO.	部 品 名 称 PART NAME		個 数 Q'ty								注 文 単 位 Min.Q'ty	備 考 REMARKS
				SD 7300	SE 7340	SE 7900	SE 7940	SE 8300	SE 8340	SF 1000T	SF 1040T		
1	340601030	オイルパイプ	OIL PIPE	1	1			1	1			1	(a)
1	340601031	オイルパイプ	OIL PIPE	1	1	1	1	1	1			1	(b)
1	340601491	オイルパイプ	OIL PIPE							1	1	1	(a)
1	340601492	オイルパイプ	OIL PIPE							1	1	1	(b)
2	340601040	オイルパイプ	OIL PIPE	1	1			1	1			1	(a)
2	340601041	オイルパイプ	OIL PIPE	1	1	1	1	1	1			1	(b)
2	340601481	オイルパイプ	OIL PIPE							1	1	1	(a)
2	340601482	オイルパイプ	OIL PIPE							1	1	1	(b)
3	S052100200	Oリング	O-RING	4	4			4	4			10	(a)
4	S398480240	アイボルト	CONNECTOR	5	5			5	5	5	5	1	(a)
4	S398480240	アイボルト	CONNECTOR	3	3	3	3	3	3	3	3	1	(b)
5	340601010	オイルパイプ	OIL PIPE	1	1	1	1	1	1	1	1	1	
6	340601020	オイルパイプ	OIL PIPE	1	1	1	1	1	1	1	1	1	
7	340601000	オイルパイプ	OIL PIPE	1	1			1	1			1	(c)
7	340601471	オイルパイプ	OIL PIPE	1	1	1	1	1	1	1	1	1	(d)
8	S052100200	Oリング	O-RING	6	6	6	6	6	6	6	6	10	
9	398480310	コネクタ	CONNECTOR	3	3	3	3	3	3	3	3	1	
10	340010540	コントロールバルブ ASS'Y	CONTROL VALVE	1	1	1	1	1	1	1	1	1	
11	S052300250	Oリング	O-RING	2	2			2	2			10	(c)
11	S052100220	Oリング	O-RING	2	2	2	2	2	2	2	2	10	(d)
12	340450220	オイルポンプ	OIL PUMP	1	1			1	1			1	(c)
12	340450221	オイルポンプ	OIL PUMP	1	1	1	1	1	1	1	1	1	(d)
13	S010110845	ボルト	BOLT	3	3			3	3			10	(c)
13	S010110630	ボルト	BOLT	2	2	2	2	2	2	2	2	10	(d)
14	S027100008	スプリングワッシャー	SPRING WASHER	5	5	5	5	5	5	5	5	10	
15	340600990	オイルパイプ	OIL PIPE	1	1			1	1			1	(c)
15	340600991	オイルパイプ	OIL PIPE	1	1	1	1	1	1	1	1	1	(d)
16	398111230	ゴム	RUBBER	1	1	1	1	1	1	1	1	1	
16	398110940	ゴム	RUBBER	1	1	1	1	1	1	1	1	1	
17	398750270	ホースバンド	BAND	2	2	2	2	2	2	2	2	10	供給時期 1984年8月

バインダー NO.
BINDER NO.

ISP3003

(2-176)

改訂番号年月

No.2-1984年, 2月

SUPPLEMENT NO.

No.2-FEBRUARY, 1984



38. ステアリング系統(Ⅱ) STEERING SYSTEM (Ⅱ)

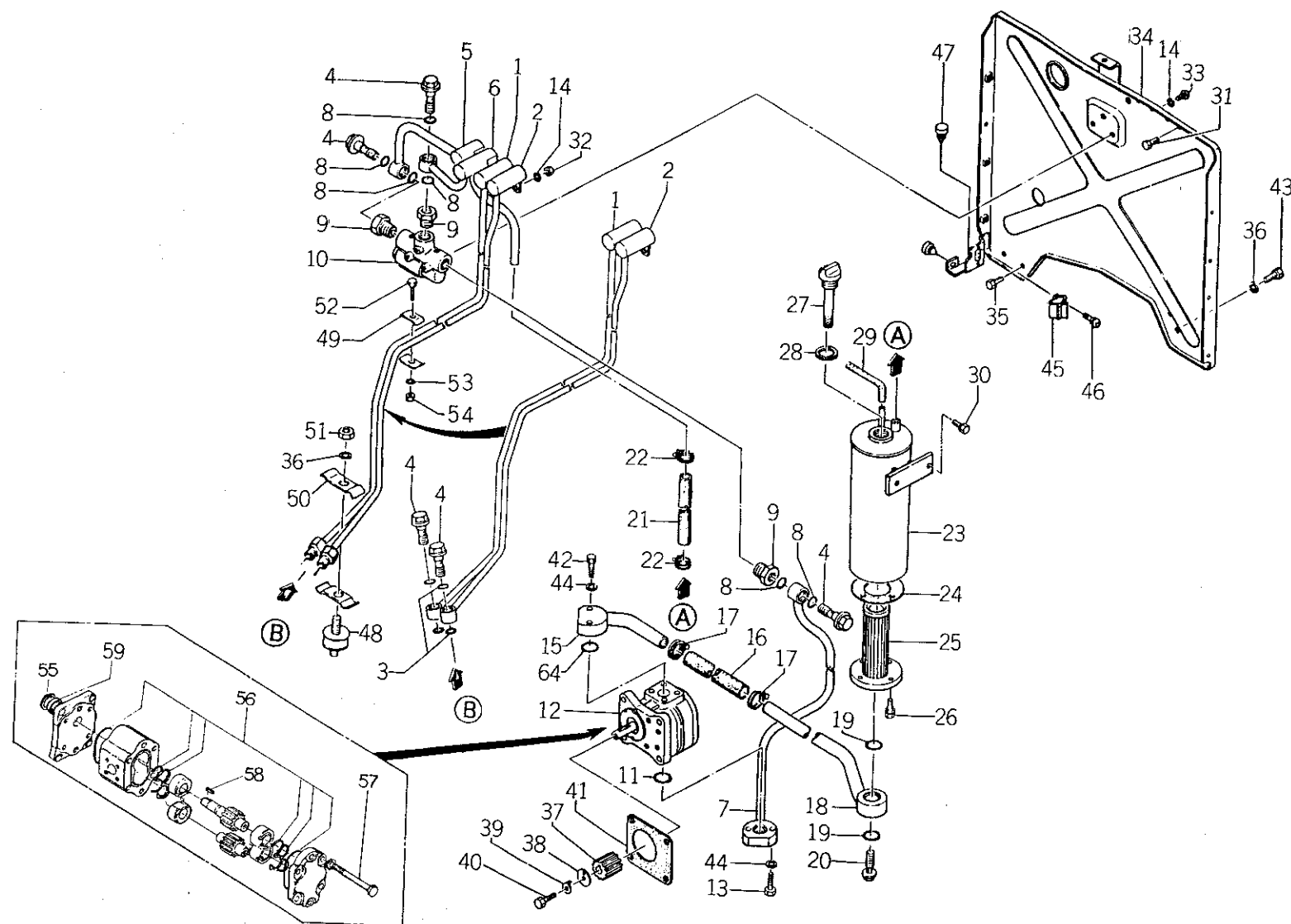

バインダー NO.
BINDER NO.
ISP3003

(2-177)

改訂番号年月	No.2-1984年, 2月
SUPPLEMENT NO.	No.2-FEBRUARY, 1984



38. ステアリング系統 (Ⅱ)
STEERING SYSTEM (Ⅱ)

管理コード

見出 番号 REF.NO.	コード番号 CODE NO.	部 品 名 称 PART NAME		個 数 Q'ty								注 文 単 位 Min.Q'ty	備 考 REMARKS
				SE 7300	SE 7340	SE 7900	SE 7940	SE 8300	SE 8340	SF 1000T	SF 1040T		
17	398750170	ホースバンド	BAND	2	2	2	2	2	2	2	2	10	供給時期 (c) 1984年 8 月 (d)
18	340601050	オイルパイプ	OIL PIPE	1	1			1	1			1	
18	340601051	オイルパイプ	OIL PIPE	1	1	1	1	1	1	1	1	1	
19	398610110	Oリング	O-RING	2	2	2	2	2	2	2	2	10	
20	398480370	アイボルト	CONNECTOR	1	1	1	1	1	1	1	1	1	
21	398111290	ゴム	RUBBER	1	1	1	1	1	1	1	1	5	供給時期 1984年 8 月
22	298750020	ホースバンド	BAND	2	2	2	2	2	2	2	2	1	
23	360100250	タンク	TANK	1	1	1	1	1	1	1	1	1	
24	324990070	ガスケット	GASKET	1	1	1	1	1	1	1	1	10	
25	340500150	ストレーナ	STRAINER	1	1	1	1	1	1	1	1	1	
25	340500390	ストレーナ	STRAINER	1	1	1	1	1	1	1	1	1	
26	S011300820	ボルト	BOLT	4	4	4	4	4	4	4	4	10	
27	398400050	ゲージ	GAUGE	1	1	1	1	1	1	1	1	1	
28	S054109013	ガスケット	GASKET	1	1	1	1	1	1	1	1	10	
29	068109016	ビニールチューブ	VINYL TUBE	1	1	1	1	1	1	1	1	1	
30	S011300816	ボルト	BOLT	2	2	2	2	2	2	2	2	10	(a)
31	S010100820	ボルト	BOLT	4	4			4	4			10	
31	S010100820	ボルト	BOLT	2	2	2	2	2	2	2	2	10	
32	S020100008	ナット	NUT	4	4			4	4			10	
32	S020100008	ナット	NUT	2	2	2	2	2	2	2	2	10	
33	015100810	スクリュ	SCREW	3	3	3	3	3	3	3	3	10	(e) 供給時期 1984年 8 月 (f)
34	350750180	カバー	COVER	1	1			1	1			1	
34	350750181	カバー	COVER	1	1	1	1	1	1	1	1	1	
35	S010101020	ボルト	BOLT	4	4			4	4			10	
35	S011301020	ボルト	BOLT	2	2	2	2	2	2	2	2	10	
36	S027100010	スプリングワッシャ	SPRING WASHER	4	4			4	4			10	
36	S027100010	スプリングワッシャ	SPRING WASHER	2	2	2	2	2	2	2	2	10	
37	322610330	セッシュ	COUPRING	1	1	1	1	1	1	1	1	10	
38	399340090	ワッシャ	WASHER	1	1	1	1	1	1	1	1	1	
39	399310200	ロックワッシャ	LOCK WASHER	1	1	1	1	1	1	1	1	1	

バインダー NO.
BINDER NO.

(2-178)

改訂番号年月 No.2-1984年, 2月

SUPPLEMENT NO. No.2-FEBRUARY, 1984

ISP3003



38. ステアリング系統(Ⅱ) STEERING SYSTEM (Ⅱ)

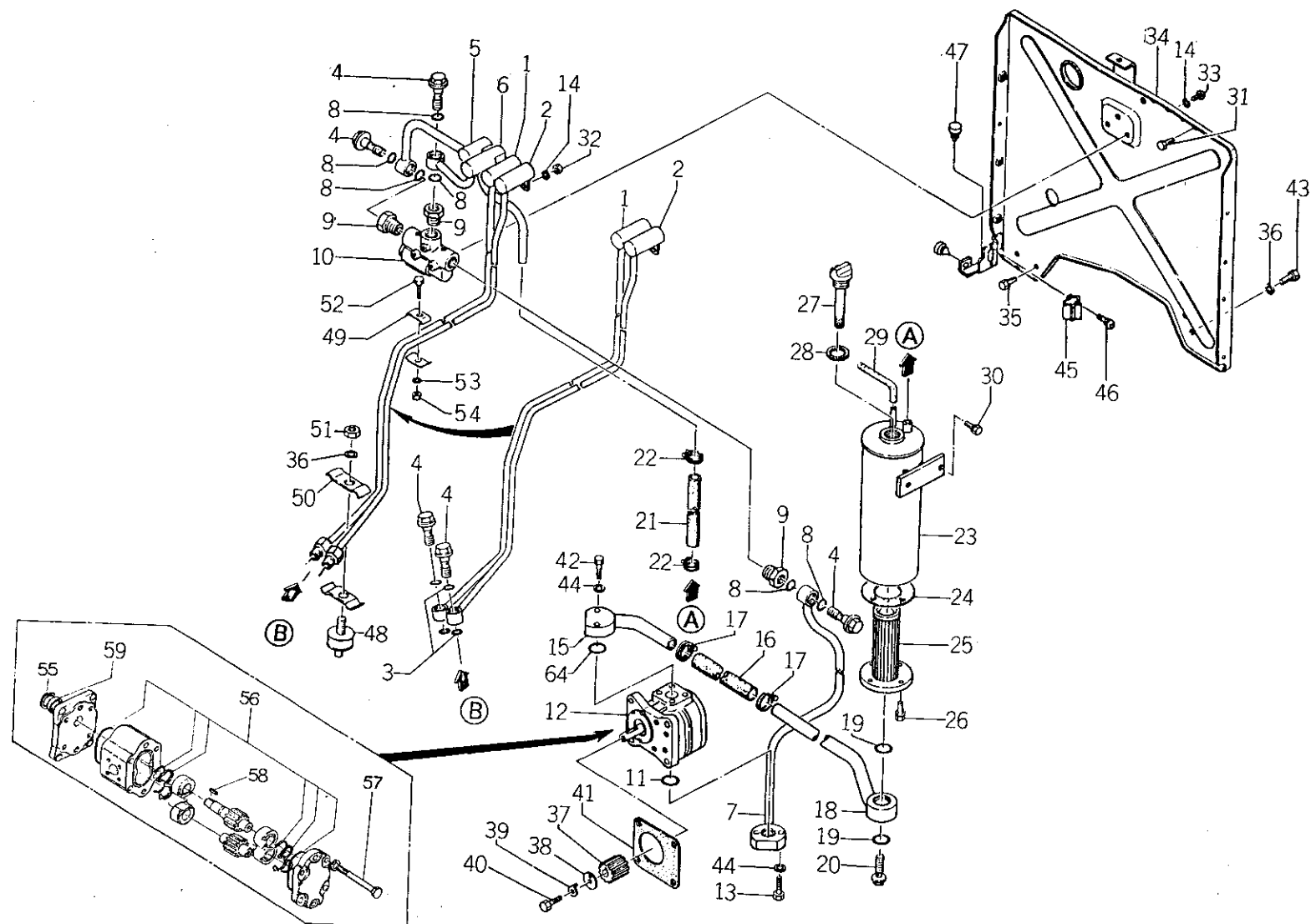

バインダー NO.
BINDER NO.
ISP3003

(2-179)

改訂番号年月	No.2-1984年, 2月
SUPPLEMENT NO.	No.2-FEBRUARY, 1984



38. ステアリング系統 (Ⅱ)
STEERING SYSTEM (Ⅱ)

管理コード

見 出 番 号 REF.NO.	コード番号 CODE. NO.	部 品 名 称 PART NAME		個 数 Q'ty								注 文 単 位 Min.Q'ty	備 考 REMARKS
				SE 7300	SE 7340	SE 7900	SE 7940	SE 8300	SE 8340	SF 1000T	SF 1040T		
40	S010100616	ボルト	BOLT	1	1	1	1	1	1	1	1	1	
41	165996190	ガスケット	GASKET	1	1	1	1	1	1	1	1	1	
42	S010110850	ボルト	BOLT	3	3			3	3		3	10	(c)
42	S010100640	ボルト	BOLT	2	2	2	2	2	2	2	2	10	(d)
43	010101040	ボルト	BOLT	1	1	1	1	1	1	1	1	10	(f)
44	027100008	スプリングワッシャ	SPRING WASHER	6	6	6	6	6	6	6	6	10	(c)
44	S027100006	スプリングワッシャ	SPRING WASHER	4	4	4	4	4	4	4	4	10	(d)
45	398211160	スプリング	SPRING	1	1	1	1	1	1	1	1	1	(f)
46	S015140612	スクリュ	SCREW	2	2	2	2	2	2	2	2	10	(f)
47	S398110110	ゴム	RUBBER	2	2	2	2	2	2	2	2	10	(f)
48	398111630	ゴム	RUBBER	1	1	1	1	1	1	1	1	1	(b)
49	399110810	クランプ	CLAMP	4	4	4	4	4	4	4	4	1	(b)
50	399110820	クランプ	CLAMP	2	2	2	2	2	2	2	2	1	(b)
51	S020100010	ナット	NUT	1	1	1	1	1	1	1	1	10	(b)

バインダー NO.
BINDER NO.

ISP3003

(2 - 180)

改訂番号年月 No.2-1984年, 2月

SUPPLEMENT NO. No.2-FEBRUARY, 1984



38. ステアリング系統(Ⅱ) STEERING SYSTEM (Ⅱ)

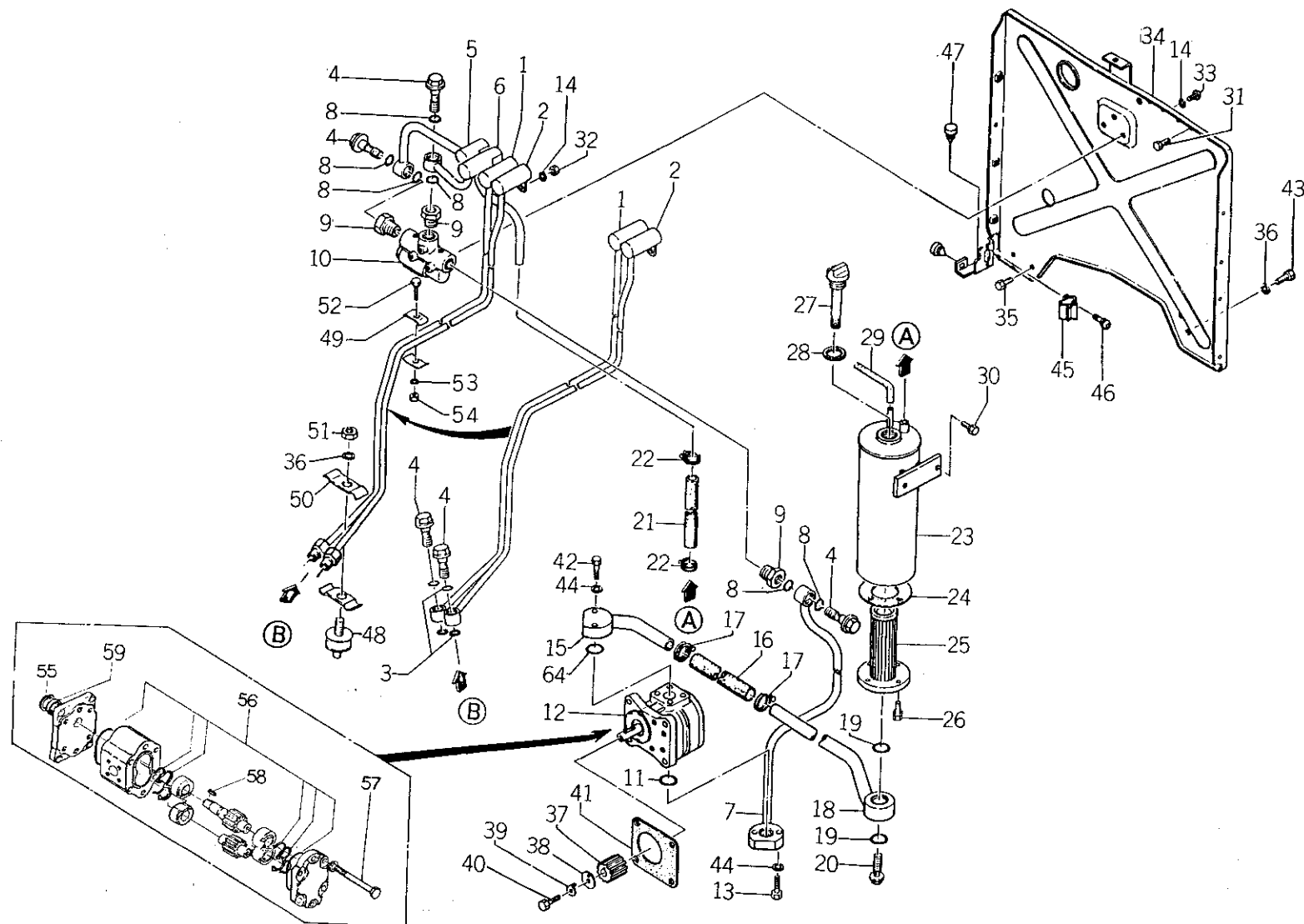

バインダー NO.
BINDER NO.

ISP3003

(2-181)

改訂番号年月	No.2-1984年, 2月
SUPPLEMENT NO.	No.2-FEBRUARY, 1984



38. ステアリング系統 (Ⅱ)
STEERING SYSTEM (Ⅱ)

管理コード

見出 番号 REF.NO.	コード番号 CODE NO.	部 品 名 称		個 数 Q'ty								注 文 単 位 Min.Q'ty	備 考 REMARKS
		PART	NAME	SE 7300	SE 7340	SE 7900	SE 7940	SE 8300	SE 8340	SF 1000T	SF 1040T		
52	S010100620	ボルト	BOLT	2	2	2	2	2	2	2	2	10	(b)
53	S027100006	スプリングワッシャ	SPRING WASHER	2	2	2	2	2	2	2	2	10	(b)
54	S020100006	ナット	NUT	2	2	2	2	2	2	2	2	10	(b)
55	344960104	スナップリング	SNAP RING	1	1	1	1	1	1	1	1	5	供給時期 1984年8月
55	340490152	スナップリング	SNAP RING	1	1	1	1	1	1	1	1	5	
56	344960114	シールキット	SEAL KIT	1	1	1	1	1	1	1	1	1	
56	340490157	シールキット	SEAL KIT	1	1	1	1	1	1	1	1	1	
57	344960115	ボルト	BOLT	6	6	6	6	6	6	6	6	10	
58	344960116	キー	KEY	1	1	1	1	1	1	1	1	1	
59	340490151	オイルシール	OIL SEAL	1	1	1	1	1	1	1	1	5	供給時期 1984年8月

(a) { SE7300 ~10057
SE7340 ~10205
SE8300 ~10124
SE8340 ~10510
SF1000T ~10015
SF1040T ~10069

(b) { SE7300 10058~
SE7340 10206~
SE8300 10125~
SE8340 10511~
SF1000 10016~
SF1040 10070~

(c) { SE7300 ~10047
SE7340 ~10193
SE8300 ~10066
SE8340 ~10347

(d) { SE7300 10048~
SE7340 10194~
SE8300 10067~
SE8340 10348~

(e) { SE7300 ~10057
SE7340 ~10198
SE8300 ~10086
SE8340 ~10407

(f) { SE7300 10058~
SE7340 10199~
SE8300 10087~
SE8340 10408~

バインダー NO.
BINDER NO.

ISP3003

(2-182)

改訂番号年月

No.2-1984年, 2月

SUPPLEMENT NO.

No.2-FEBRUARY, 1984



39. アクセルレバー
ACCEL LEVER

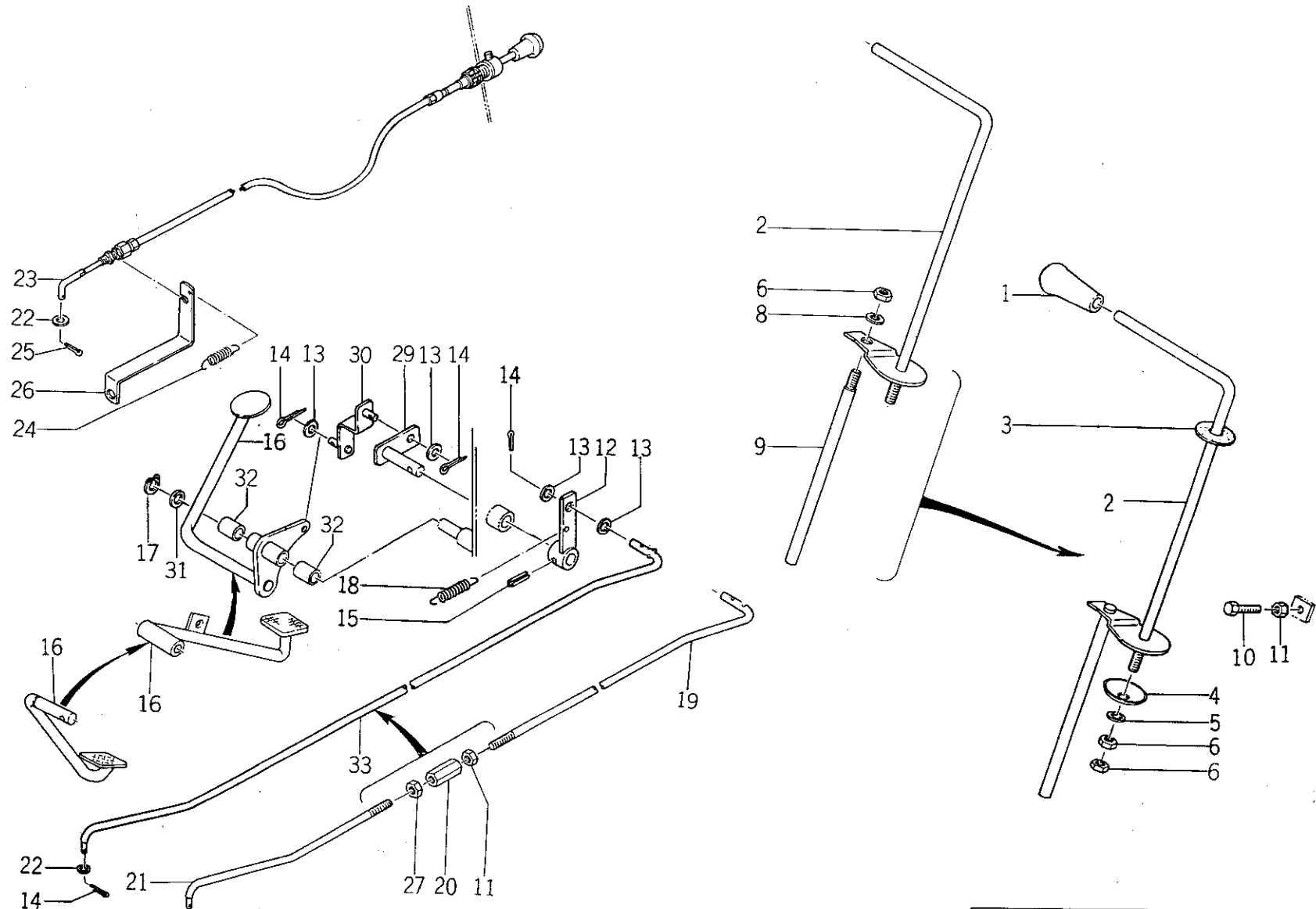

バインダー NO.
BINDER NO.
ISP3003

(2 - 183)

改訂番号 年月	
SUPPLEMENT NO.	



39. アクセルレバー ACCEL LEVER

管理コード

見 出 番 号 REF.NO.	コード番号 CODE -NO.	部 品 名 称 PART NAME		個 数 Q'ty								注 文	備 考 REMARKS	
				SE 7300	SE 7340	SE 7900	SE 7940	SE 8300	SE 8340	SF 1000T	SF 1040T	単 位 Min.Q'ty		
1	S498180100	グリップ	GRIP	1	1	1	1	1	1	1	1	1		
2	312100360	アクセルレバー	ACCEL LEVER	1	1			1	1	1	1	1		(c)
2	312100361	アクセルレバー	ACCEL LEVER	1	1	1	1	1	1	1	1	1		(d)
3	S398110140	ゴム	RUBBER	1	1	1	1	1	1	1	1	1	5	
4	S398210130	スプリング	SPRING	1	1	1	1	1	1	1	1	1	5	
5	S026100010	ワッシャ	WASHER	1	1	1	1	1	1	1	1	1	10	
6	S020100010	ナット	NUT	2	2	2	2	2	2	2	2	2	10	
8	S027100010	スプリングワッシャ	SPRING WASHER	1	1			1	1	1	1	1	10	(c)
9	312410540	ロッド	ROD	1	1			1	1	1	1	1	1	(c)
10	S010100835	ボルト	BOLT	1	1	1	1	1	1	1	1	1	10	
11	S020300008	ナット	NUT	1	1	1	1	1	1	1	1	1	10	
12	312100370	アクセルレバー	ACCEL LEVER	1	1	1	1	1	1	1	1	1	1	
13	S026100008	ワッシャ	WASHER	4	4	4	4	4	4	4	4	4	10	
14	030103015	スプリットピン	SPLIT PIN	4	4	4	4	4	4	4	4	4	10	
15	S030300625	スプリットピン	SPLIT PIN	1	1	1	1	1	1	1	1	1	10	
16	A - 5	アクセルペダル	ACCEL PEDAL	1	1			1	1			1	1	(a)
16	312600130	アクセルペダル	ACCEL PEDAL	1	1			1	1	1	1	1	1	(e)
16	312600131	アクセルペダル	ACCEL PEDAL	1	1	1	1	1	1	1	1	1	1	(f)
17	S036100012	スナップリング	SNAP RING	1	1	1	1	1	1	1	1	1	10	
18	S398210350	スプリング	SPRING	1	1	1	1	1	1	1	1	1	5	
19	312410560	アクセルロッド	ACCEL ROD	1	1			1	1	1	1	1	1	(c)
20	399160020	ターンバックル	TURNBUCKLE	1	1			1	1	1	1	1	1	(c)
21	312410550	アクセルロッド	ACCEL ROD	1	1			1	1	1	1	1	1	(c)
22	S026100006	ワッシャ	WASHER	1	1	1	1	1	1	1	1	1	10	
23	312700050	ワイヤ COMPL	WIRE COMPL	1	1			1	1	1	1	1	1	(g)
24	398211170	スプリング	SPRING	1	1			1	1	1	1	1	1	(g)
25	S030102015	スプリットピン	SPLIT PIN	1	1			1	1	1	1	1	10	(g)
26	399561440	プレート	PLATE	1	1			1	1	1	1	1	1	(g)
27	020109006	ナット	NUT	1	1			1	1	1	1	1	10	(c)
29	399600010	ピン	PIN	1	1	1	1	1	1	1	1	1	1	(b)

バインダー NO.
BINDER NO.

ISP3003

(2-184)

改訂番号年月

No.2-1984年, 2月

SUPPLEMENT NO.

No.2-FEBRUARY, 1984



39. アクセルレバー ACCEL LEVER

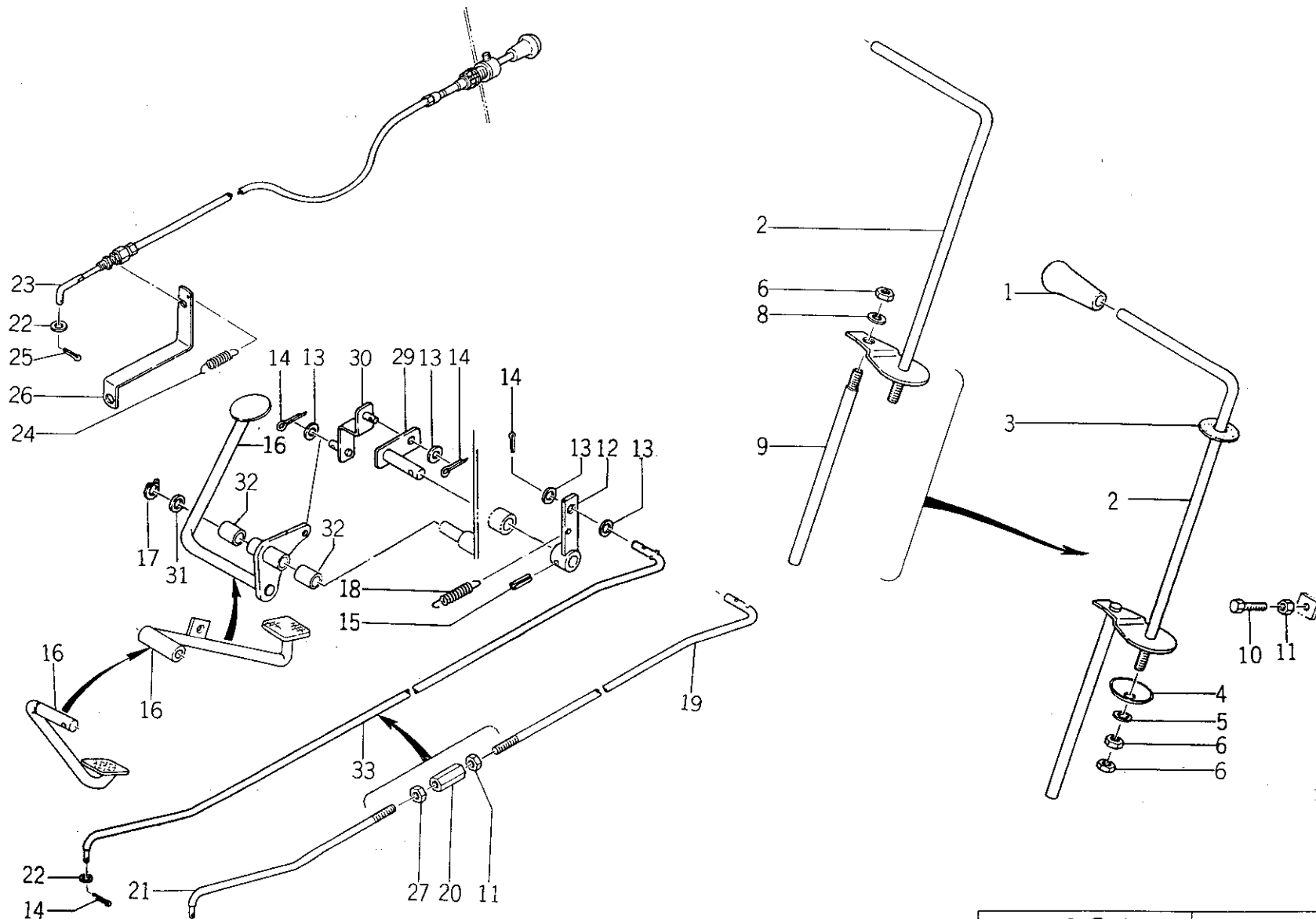

バインダー NO.
BINDER NO.
ISP 3003

(2 - 185)

改訂番号年月	
SUPPLEMENT NO.	



39. アクセルレバー
ACCEL LEVER

管理コード

見出 番号 REF.NO.	コード番号 CODE - NO.	部 品 名 称 PART NAME		個 数 Q'ty								注 文 単 位 Min.Q'ty	備 考 REMARKS
				SE 7300	SE 7340	SE 7900	SE 7940	SE 8300	SE 8340	SF 1000T	SF 1040T		
30	312400060	ロッド	ROD	1	1	1	1	1	1	1	1	1	
31	S026100012	ワッシャ	WASHER	1	1	1	1	1	1	1	1	1	(b)
32	398510400	ブッシュ	BUSH	2	2	2	2	2	2	2	2	1	(b)
33	312410750	アクセルロッド	ACCEL ROD	1	1	1	1	1	1	1	1	1	(f)
													(d)

(a) { SE7300 ~10034
SE7340 ~10073
SE8300 ~10012
SE8340 ~10098

(b) { SE7300 10035~
SE7340 10074~
SE8300 10013~
SE8340 10099~

(c) { SE7300 ~10057
SE7340 ~10203
SE8300 ~10121
SE8340 ~10496
SF1000T ~10015
SF1040T ~10050

(d) { SE7300 10058~
SE7340 10204~
SE8300 10122~
SE8340 10497~
SF1000T 10016~
SF1040T 10051~

(e) { SE7300 10035~10057
SE7340 10074~10198
SE8300 10013~10086
SE8340 10099~10407
SF1000T ~10007
SF1040T ~10040

(f) { SE7300 10058~
SE7340 10199~
SE8300 10087~
SE8340 10408~
SF1000T 10008~
SF1040T 10041~

(g) { SF1000T ~10009
SF1040T ~10040
SE8300 ~10092
SE8340 ~10465

バインダー NO.
BINDER NO.

ISP3003

(2-186)

改訂番号年月

No.2-1984年, 2月

SUPPLEMENT NO.

No.2-FEBRUARY, 1984



40. チェンジレバー CHANGE LEVERS

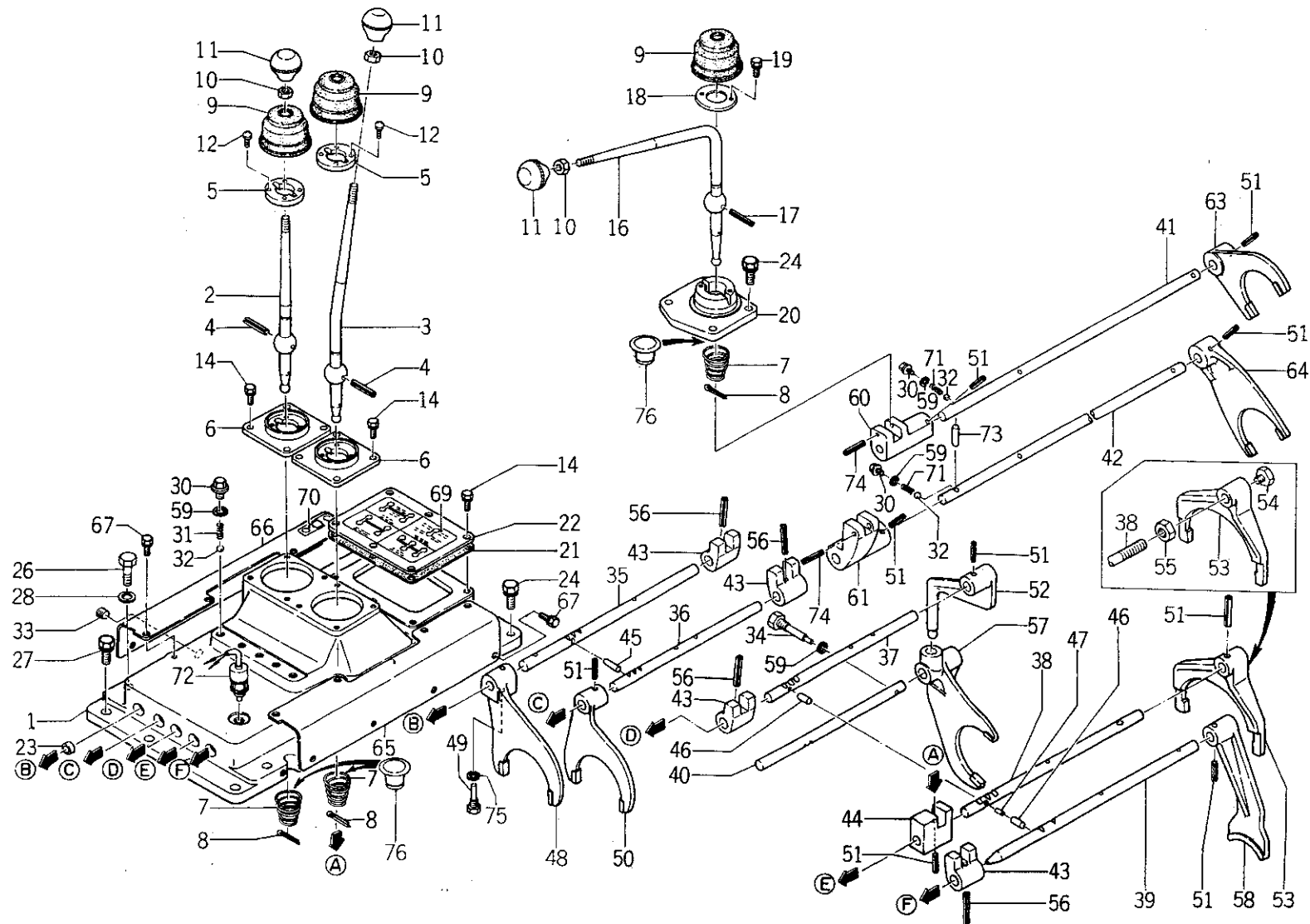

バインダー NO.
BINDER NO.
ISP3003

(2-187)

改訂番号年月	
SUPPLEMENT NO.	



40. チェンジレバー
CHANGE LEVERS

管理コード

見出 番号 REF.NO.	コード番号 CODE NO.	部 品 名 称		個 数 Q'ty								注 文 単 位 Min.Q'ty	備 考 REMARKS
		PART	NAME	SE 7300	SE 7340	SE 7900	SE 7940	SE 8300	SE 8340	SF 1000T	SF 1040T		
1	324710250	チェンジレバーケース	CHANGE LEVER CASE	1	1	1	1	1	1	1	1	1	(f)
1	324710251	チェンジレバーケース	CHANGE LEVER CASE	1	1	1	1	1	1	1	1	1	(g)
2	C - 82	チェンジレバー; フク	CHANGE LEVER					1	1			1	(c)
2	324100430	チェンジレバー; フク	CHANGE LEVER			1	1	1	1	1	1	1	(d)
2	C - 83	チェンジレバー; フク	CHANGE LEVER	1	1							1	(c)
2	324100440	チェンジレバー; フク	CHANGE LEVER	1	1							1	(d)
3	C - 80	チェンジレバー	CHANGE LEVER					1	1			1	(c)
3	324100410	チェンジレバー	CHANGE LEVER			1	1	1	1	1	1	1	(d)
3	C - 81	チェンジレバー	CHANGE LEVER	1	1							1	(c)
3	324100420	チェンジレバー	CHANGE LEVER	1	1							1	(d)
4	S030300840	スプリングピン	SPRING PIN	2	2			2	2			10	(c)
4	S030300540	スプリングピン	SPRING PIN			2	2	2	2	2	2	10	(d)
5	C - 71	レバーガイド	LEVER GUIDE	2	2			2	2			1	(c)
5	324180150	レバーガイド	LEVER GUIDE	2	2	2	2	2	2	2	2	1	(d)
6	C - 70	レバーガイド	LEVER GUIDE	2	2			2	2			1	(c)
6	324180140	レバーガイド	LEVER GUIDE	2	2	2	2	2	2	2	2	1	(d)
7	S398210580	スプリング	SPRING	3	3	3	3	3	3	3	3	1	
8	S030103025	スプリットピン	SPLIT PIN	3	3	3	3	3	3	3	3	10	
9	398110610	ゴム	RUBBER	3	3	3	3	3	3	3	3	1	
10	S020100010	ナット	NUT	3	3	3	3	3	3	3	3	10	
11	S398180210	グリップ	GRIP	3	3	3	3	3	3	3	3	1	
12	S015140616	スクリュ	SCREW	8	8	8	8	8	8	8	8	10	
14	S011300816	ボルト	BOLT	14	14	14	14	14	14	14	14	10	
16	324110590	チェンジレバー	CHANGE LEVER					1	1			1	(h)
16	324110600	チェンジレバー	CHANGE LEVER	1	1							1	(i)
16	324100510	チェンジレバー	CHANGE LEVER			1	1	1	1	1	1	1	
17	S030300545	スプリングピン	SPRING PIN	1	1	1	1	1	1	1	1	10	
18	S324610120	カバー	COVER	1	1	1	1	1	1	1	1	1	
19	015140612	スクリュ	SCREW	2	2	2	2	2	2	2	2	10	
20	324710240	チェンジレバーケース	CHANGE LEVER CASE	1	1	1	1	1	1	1	1	1	

バインダー NO.
BINDER NO.

ISP3003

(2-188)

改訂番号年月

No.2-1984年, 2月

SUPPLEMENT NO.

No.2-FEBRUARY, 1984



チェンジレバー CHANGE LEVERS

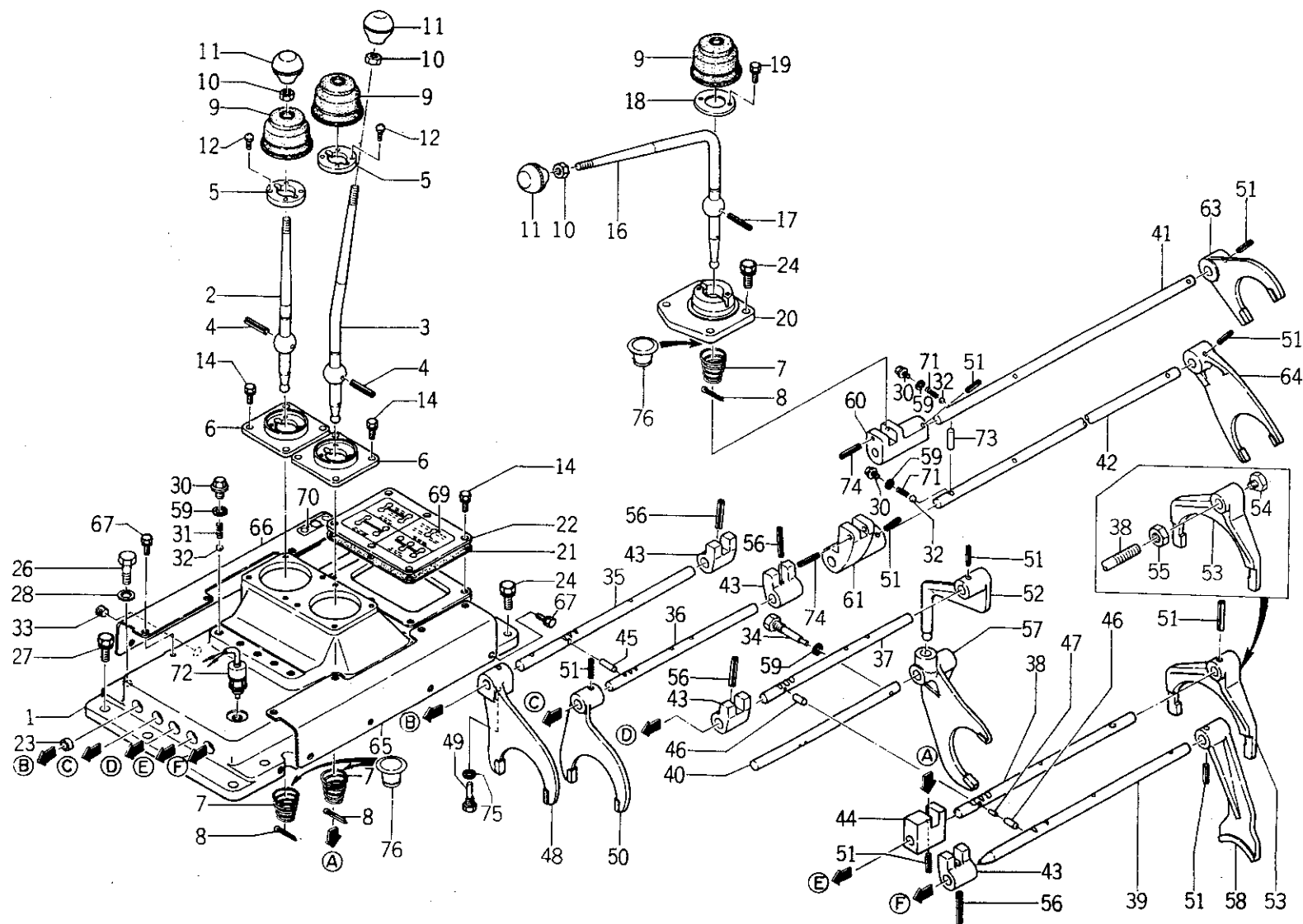

バインダー NO.
BINDER NO.
ISP3003

(2 - 189)

改訂番号年月	
SUPPLEMENT NO.	



40. チェンジレバー
CHANGE LEVERS

管理コード

見出 番号 REF.NO.	コード番号 CODE NO.	部 品 名 称 PART NAME		個 数 Q'ty								注 文 単 位 Min.Q'ty	備 考 REMARKS
				SE 7300	SE 7340	SE 7900	SE 7940	SE 8300	SE 8340	SF 1000T	SF 1040T		
21	324990170	ガスケット	GASKET	1	1	1	1	1	1	1	1	1	
22	324610180	カバー	COVER	1	1	1	1	1	1	1	1	1	
23	S064200018	ワン形プラグ	SEALING CAP	5	5	5	5	5	5	5	5	10	(f)
23	S064200022	ワン形プラグ	SEALING CAP	5	5	5	5	5	5	5	5	10	(g)
24	S011301030	ボルト	BOLT	8	8	8	8	8	8	8	8	10	Use 324311310 and
26	S010101240	ボルト	BOLT	10	10	10	10	10	10	10	10	5	324410950 when
27	S011301235	ボルト	BOLT	4	4	4	4	4	4	4	4	5	replacing 324311060
28	S027100012	スプリングワッシャー	SPRING WASHER	10	10	10	10	10	10	10	10	10	
30	S064700012	プラグ	PLUG	7	7	7	7	7	7	7	7	10	
31	S398210450	スプリング	SPRING	5	5	5	5	5	5	5	5	1	Use 324311320 and
32	S048100011	スチールボール	STEEL BALL	7	7	7	7	7	7	7	7	10	324410960 when
33	064509002	プラグ	PLUG	1	1	1	1	1	1	1	1	10	replacing 324311071
33	398460030	メクラセン	PLUG	1	1	1	1	1	1	1	1	5	(f)
34	399430330	ボルト	BOLT	1	1	1	1	1	1	1	1	10	(g)
35	C - 59	シフトロッド; H-M	SHIFTER ROD; H-M	1	1			1	1			1	(c)
35	324311020	シフトロッド; H-M	SHIFTER ROD; H-M	1	1	1	1	1	1	1	1	1	(d)(f)
35	324311021	シフトロッド; H-M	SHIFTER ROD; H-M	1	1	1	1	1	1	1	1	1	(g)
36	C - 60	シフトロッド; L-C	SHIFTER ROD; L-C	1	1			1	1			1	(c)
36	324311030	シフトロッド; L-C	SHIFTER ROD; L-C	1	1	1	1	1	1	1	1	1	(d)(f)
36	324311031	シフトロッド; L-C	SHIFTER ROD; L-C	1	1	1	1	1	1	1	1	1	(g)
37	C - 61	シフトロッド; 1-2上	SHIFTER ROD; 1-2	1	1			1	1			1	(c)
37	324311040	シフトロッド; 1-2上	SHIFTER ROD; 1-2	1	1	1	1	1	1	1	1	1	(d)(f)
37	324311041	シフトロッド; 1-2上	SHIFTER ROD; 1-2	1	1	1	1	1	1	1	1	1	(g)
38	C - 63	シフトロッド; 3-4	SHIFTER ROD; 3-4	1	1			1	1			1	(a) ← 両方共
38	324311060	シフトロッド; 3-4	SHIFTER ROD; 3-4	1	1	1	1	1	1	1	1	1	(b)(f) ← 324410950
38	324311310	シフトロッド; 3-4	SHIFTER ROD; 3-4	1	1	1	1	1	1	1	1	1	(b)(f) ← と組で
38	324311061	シフトロッド; 3-4	SHIFTER ROD; 3-4	1	1	1	1	1	1	1	1	1	(g) 互換性有り
39	324311070	シフトロッド; R	SHIFTER ROD; R	1	1			1	1	1	1	1	(j) ← 両方共
39	324311071	シフトロッド; R	SHIFTER ROD; R	1	1	1	1	1	1	1	1	1	(k)(f) ← 324410960
39	324311320	シフトロッド; R	SHIFTER ROD; R	1	1	1	1	1	1	1	1	1	(f) ← と組で
													互換性有り

バインダー NO.
BINDER NO.

ISP3003

(2 - 190)

改訂番号年月
SUPPLEMENT NO.

No.2 - 1984年, 2月
No.2 - FEBRUARY, 1984



チェンジレバー 40. CHANGE LEVERS

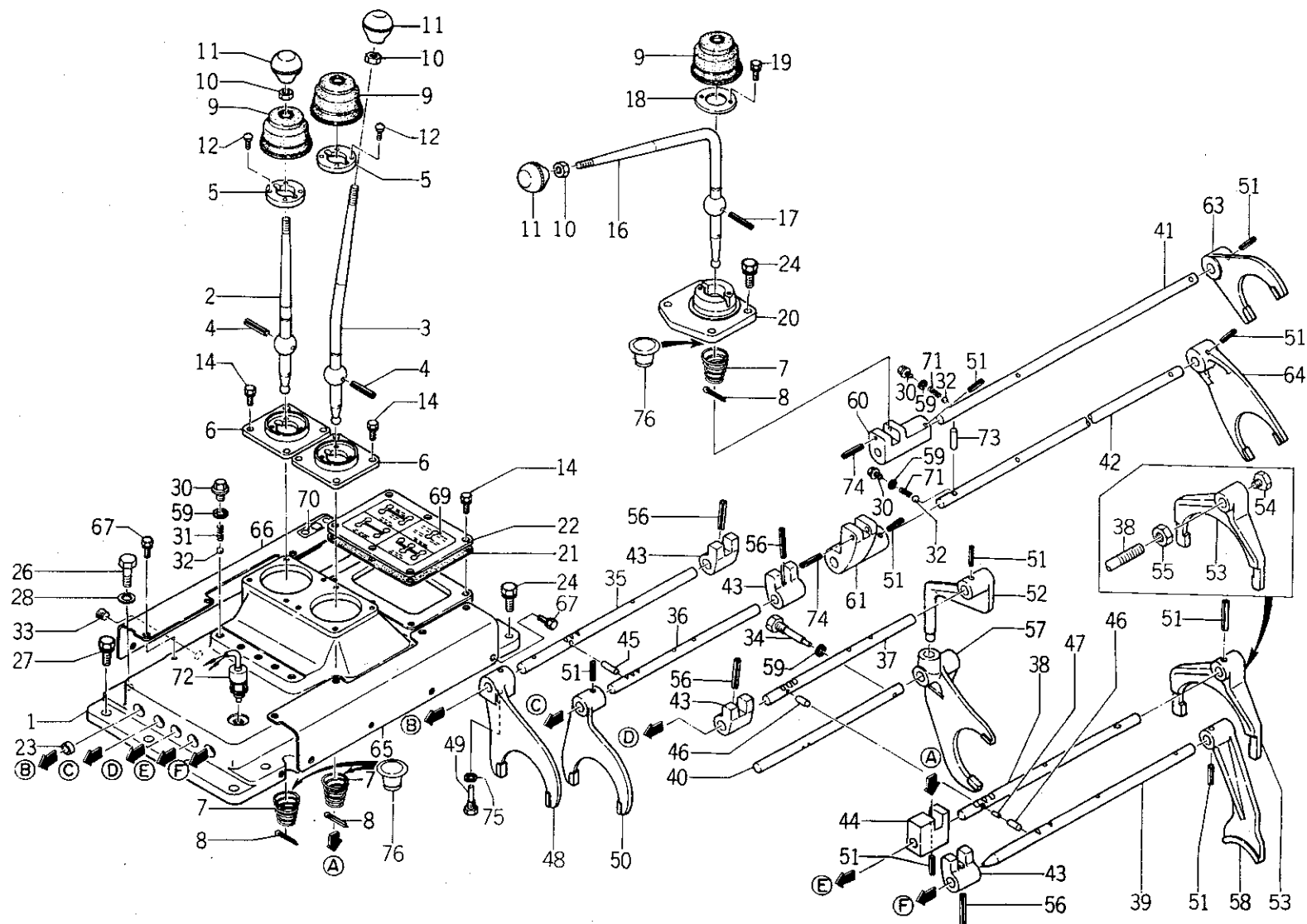

バインダー NO.
BINDER NO.
ISP3003

改訂番号年月	
SUPPLEMENT NO.	



40. チェンジレバー
CHANGE LEVERS

管理コード

見 出 番 号 REF.NO.	コード番号 CODE NO.	部 品 名 称 PART NAME		個 数 Q'ty								注 文	備 考 REMARKS
				SE 7300	SE 7340	SE 7900	SE 7940	SE 8300	SE 8340	SF 1000T	SF 1040T	単 位 Min.Q'ty	
39	324311072	シフトロッド; R	SHIFTER ROD ; R	1	1	1	1	1	1	1	1	1	(g)
40	C - 62	シフトロッド; 1-2下	SHIFTER ROD ; 1-2	1	1			1	1			1	(c)
40	324311050	シフトロッド; 1-2下	SHIFTER ROD ; 1-2	1	1	1	1	1	1	1	1	1	(d)
41	E - 22	シフトロッド; G-H	SHIFTER ROD ; G-H	1	1			1	1			1	(c)
41	324310950	シフトロッド; G-H	SHIFTER ROD ; G-H	1	1	1	1	1	1	1	1	1	(d)
42	E - 23 a	シフトロッド; L-M	SHIFTER ROD ; L-M	1	1			1	1			1	(c)
42	324310960	シフトロッド; L-M	SHIFTER ROD ; L-M	1	1	1	1	1	1	1	1	1	(d)
43	324320240	シフトボス	SHIFTER BOSS	4	4	4	4	4	4	4	4	1	(f)
43	324320241	シフトボス	SHIFTER BOSS	4	4	4	4	4	4	4	4	1	(g)
44	324320250	シフトボス	SHIFTER BOSS	1	1	1	1	1	1	1	1	1	(f)
44	324320251	シフトボス	SHIFTER BOSS	1	1	1	1	1	1	1	1	1	(g)
45	324560080	ボークピン	BALK PIN	1	1	1	1	1	1	1	1	1	(f)
45	324560120	ボークピン	BALK PIN	1	1	1	1	1	1	1	1	1	(g)
46	324560090	ボークピン	BALK PIN	2	2	2	2	2	2	2	2	1	(f)
46	324560050	ボークピン	BALK PIN	2	2	2	2	2	2	2	2	1	(g)
47	324560100	ボークピン	BALK PIN	1	1	1	1	1	1	1	1	1	(f)
47	324560060	ボークピン	BALK PIN	1	1	1	1	1	1	1	1	1	(g)
48	324410790	シフトフォーク; H-M	SHIFTER FORK ; H-M	1	1	1	1	1	1	1	1	1	(f)
48	324410791	シフトフォーク; H-M	SHIFTER FORK ; H-M	1	1	1	1	1	1	1	1	1	(g)
49	399430340	ボルト	BOLT	1	1	1	1	1	1	1	1	1	Use 324410950 and 324311310 when replacing 324410830
50	324410800	シフトフォーク; L-C	SHIFTER FORK ; L-C	1	1	1	1	1	1	1	1	1	(g)
50	324410801	シフトフォーク; L-C	SHIFTER FORK ; L-C	1	1	1	1	1	1	1	1	1	(g)
51	S030300632	スプリングピン	SPRING PIN	9	9	9	9	9	9	9	9	10	
52	324410820	シフトフォーク; 1-2上	SHIFTER FORK ; 1-2	1	1	1	1	1	1	1	1	1	(f)
52	324410821	シフトフォーク; 1-2上	SHIFTER FORK ; 1-2	1	1	1	1	1	1	1	1	1	(g)
53	C - 57	シフトフォーク; 3-4	SHIFTER FORK ; 3-4	1	1			1	1			1	(a) ← 両方共
53	324410830	シフトフォーク; 3-4	SHIFTER FORK ; 3-4	1	1	1	1	1	1	1	1	1	(b)(f) → 324311310
53	324410950	シフトフォーク; 3-4	SHIFTER FORK ; 3-4	1	1	1	1	1	1	1	1	1	(b)(f) → と組で
53	324410831	シフトフォーク; 3-4	SHIFTER FORK ; 3-4	1	1	1	1	1	1	1	1	1	(g) 互換性有り

バインダー NO.
BINDER NO.

ISP3003

(2-192)

改訂番号 年月
SUPPLEMENT NO.

No.2-1984年, 2月
No.2-FEBRUARY, 1984



40. チェンジレバー CHANGE LEVERS

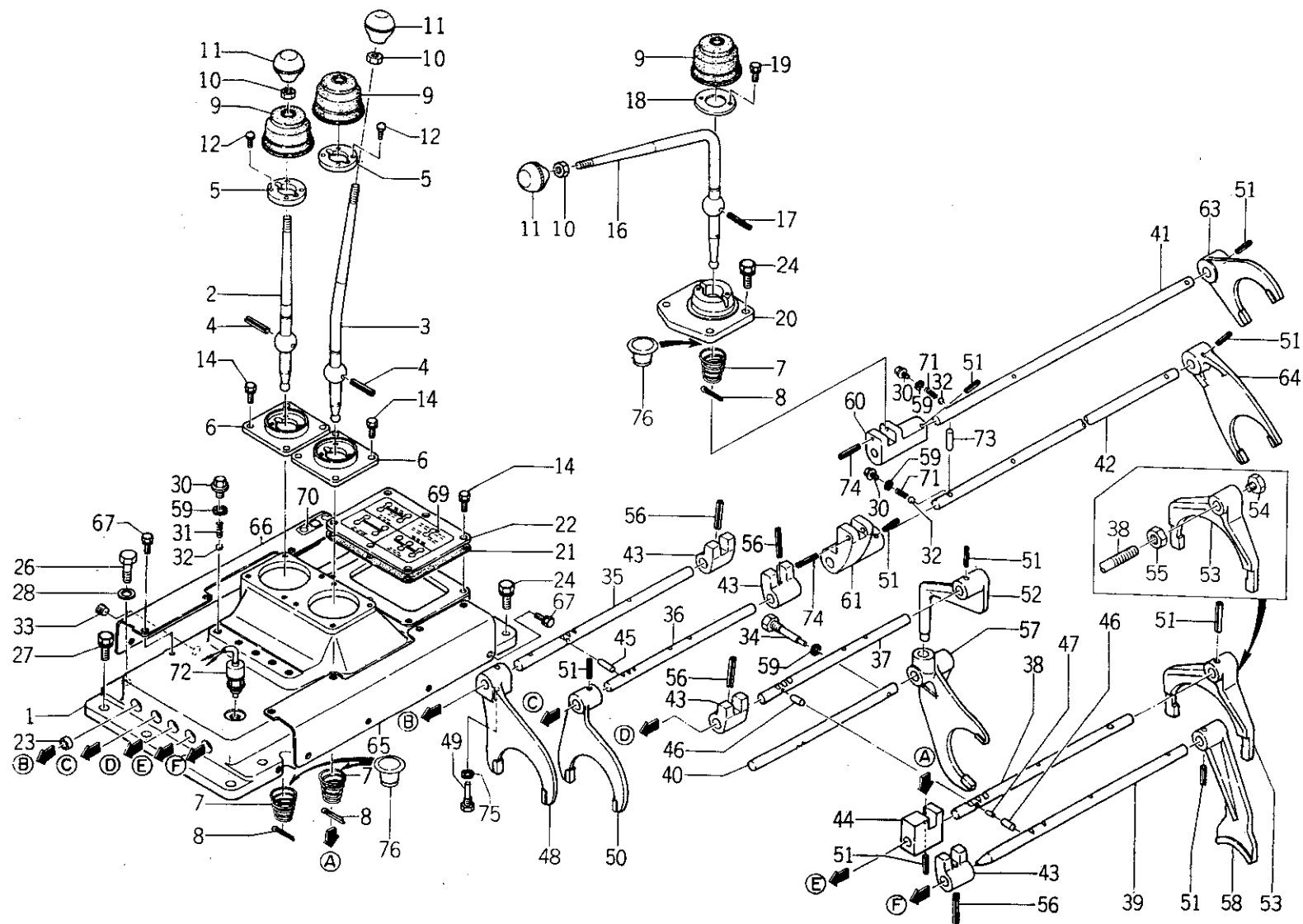

バインダー NO.
BINDER NO.
ISP3003

(2 - 193)

改訂番号年月	
SUPPLEMENT NO.	



40. チェンジレバー CHANGE LEVERS

管理コード

見 出 番 号 REF.NO.	コード番号 CODE NO.	部 品 名 称 PART NAME		個 数 Q'ty								注 文 単 位 Min.Q'ty	備 考 REMARKS
				SE 7300	SE 7340	SE 7900	SE 7940	SE 8300	SE 8340	SF 1000T	SF 1040T		
54	C - 95	ボルト	BOLT	1	1			1	1			1	(a)
55	S020300016	ナット	NUT	1	1			1	1			10	(a)
56	030300650	スプリングピン	SPRING PIN	4	4	4	4	4	4	4	4	10	
57	324410810	シフトフォーク; 1-2 下	SHIFTER FORK; 1-2	1	1	1	1	1	1	1	1	1	
58	324410840	シフトフォーク; R	SHIFTER FORK; R	1	1			1	1	1	1	1	(j) ← 両方共
58	324410841	シフトフォーク; R	SHIFTER FORK; R	1	1	1	1	1	1	1	1	1	(k)(f) ← 324311320
58	324410960	シフトフォーク; R	SHIFTER FORK; R	1	1	1	1	1	1	1	1	1	(f) ← と組で
58	324410842	シフトフォーク; R	SHIFTER FORK; R	1	1	1	1	1	1	1	1	1	(g) 互換性有り
59	S025100012	シールワッシャ	SEAL WASHER	8	8	8	8	8	8	8	8	10	
60	324320230	シフトボス; G-H	SHIFTER BOSS; G-H	1	1	1	1	1	1	1	1	1	Use 324410960 and 324311320 when replacing 324410841
61	324320220	シフトボス; L-M	SHIFTER BOSS; L-M	1	1	1	1	1	1	1	1	1	
63	324410760	シフトフォーク; G-H	SHIFTER FORK; G-H	1	1	1	1	1	1	1	1	1	
64	324410770	シフトフォーク; L-M	SHIFTER FORK; L-M	1	1	1	1	1	1	1	1	1	
65	350760260	カバー; L	COVER; L.H			1	1	1	1	1	1	1	
65	350760240	カバー; L	COVER; L.H	1	1							1	
66	350760250	カバー; R	COVER; R.H			1	1	1	1	1	1	1	
66	350760230	カバー; R	COVER; R.H	1	1							1	
67	S011300812	ボルト	BOLT	8	8	8	8	8	8	8	8	10	
69	390170610	ヘンソクシジバン	INDICATION PLATE	1	1	1	1	1	1	1	1	1	
70	390170220	ヘンソクシジバン	INDICATION PLATE		1		1		1		1	10	
70	390170320	ヘンソクシジバン	INDICATION PLATE		1		1		1		1	10	英文 ENGLISH
71	S398210460	スプリング	SPRING	2	2	2	2	2	2	2	2	1	
72	S385200150	スイッチ ASS'Y	SWITCH ASS'Y	1	1	1	1	1	1	1	1	1	
73	S324560080	ボークピン	BALK PIN	1	1	1	1	1	1	1	1	1	
74	S030300640	スプリングピン	SPRING PIN	2	2	2	2	2	2	2	2	10	
75	S027100010	スプリングワッシャ	SPRING WASHER	1	1	1	1	1	1	1	1	10	
76	398113380	ゴム; ブーツ	RUBBER; BOOTS	3	3	3	3	3	3	3	3	1	

バインダー NO.
BINDER NO.

(2 - 194)

改訂番号年月
SUPPLEMENT NO.

No. 2 - 1984年, 2月
No. 2 - FEBRUARY, 1984

1SP3003



40. チェンジレバー CHANGE LEVERS

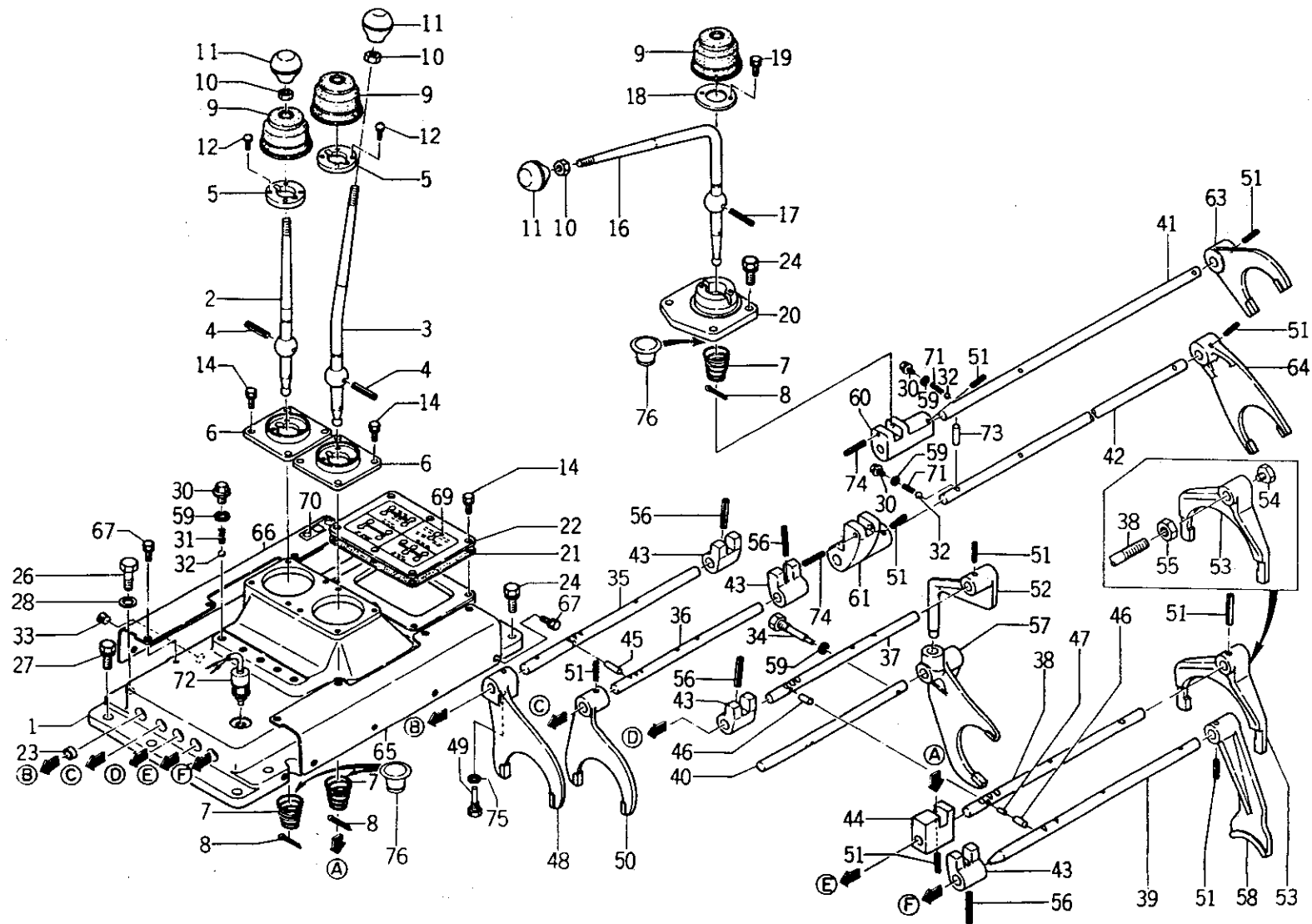

バインダー NO.
BINDER NO.
ISP3003

(2 - 194A)

改訂番号年月	No.2-1984年, 2月
SUPPLEMENT NO.	No.2-FEBRUARY, 1984



40. チェンジレバー
CHANGE LEVERS

管理コード

見出 番号 REF.NO.	コード番号 CODE NO.	部 品 名 称 PART NAME		個 数 Q'ty								注 文 単 位 Min.Q'ty	備 考 REMARKS
				SE 7300	SE 7340	SE 7900	SE 7940	SE 8300	SE 8340	SF 1000T	SF 1040T		
		(a) { SE7300 ~10007 SE7340 ~10055 SE8300 ~10009 SE8340 ~10079	(b) { SE7300 10008~ SE7340 10056~ SE8300 10010~ SE8340 10080~	(f) { SE7300 ~10057 SE7340 ~10210 SE7900 ~10003 SE7940 ~10012 SE8300 ~10124 SE8340 ~10528 SF1000T ~10032 SF1040T ~10086	(g) { SE7300 10058~ SE7340 10211~ SE7900 10004~ SE7940 10013~ SE8300 10125~ SE8340 10529~ SF1000T 10033~ SF1040T 10087~	(h) { SE8300 ~10071 SE8340 ~10368	(i) { SE8300 10072~ SE8340 10369~						
		(c) { SE7300 ~10034 SE7340 ~10073 SE8300 ~10012 SE8340 ~10098	(d) { SE7300 10035~ SE7340 10074~ SE8300 10013~ SE8340 10099~										
		(j) { SE7300 ~10057 SE7340 ~10198 SE8300 ~10086 SE8340 ~10407 SF1000T ~10006 SF1040T ~10035	(k) { SE7300 10058~ SE7340 10199~ SE8300 10087~ SE8340 10408~ SF1000T 10007~ SF1040T 10036~										

バインダー NO.
BINDER NO.

ISP3003

(2 - 194 B)

改訂番号年月

SUPPLEMENT NO.

No.2 - 1984年, 2月

No.2 - FEBRUARY, 1984



41. ブレーキ, ホイールシャフトケース
BRAKE, WHEEL SHAFT CASE

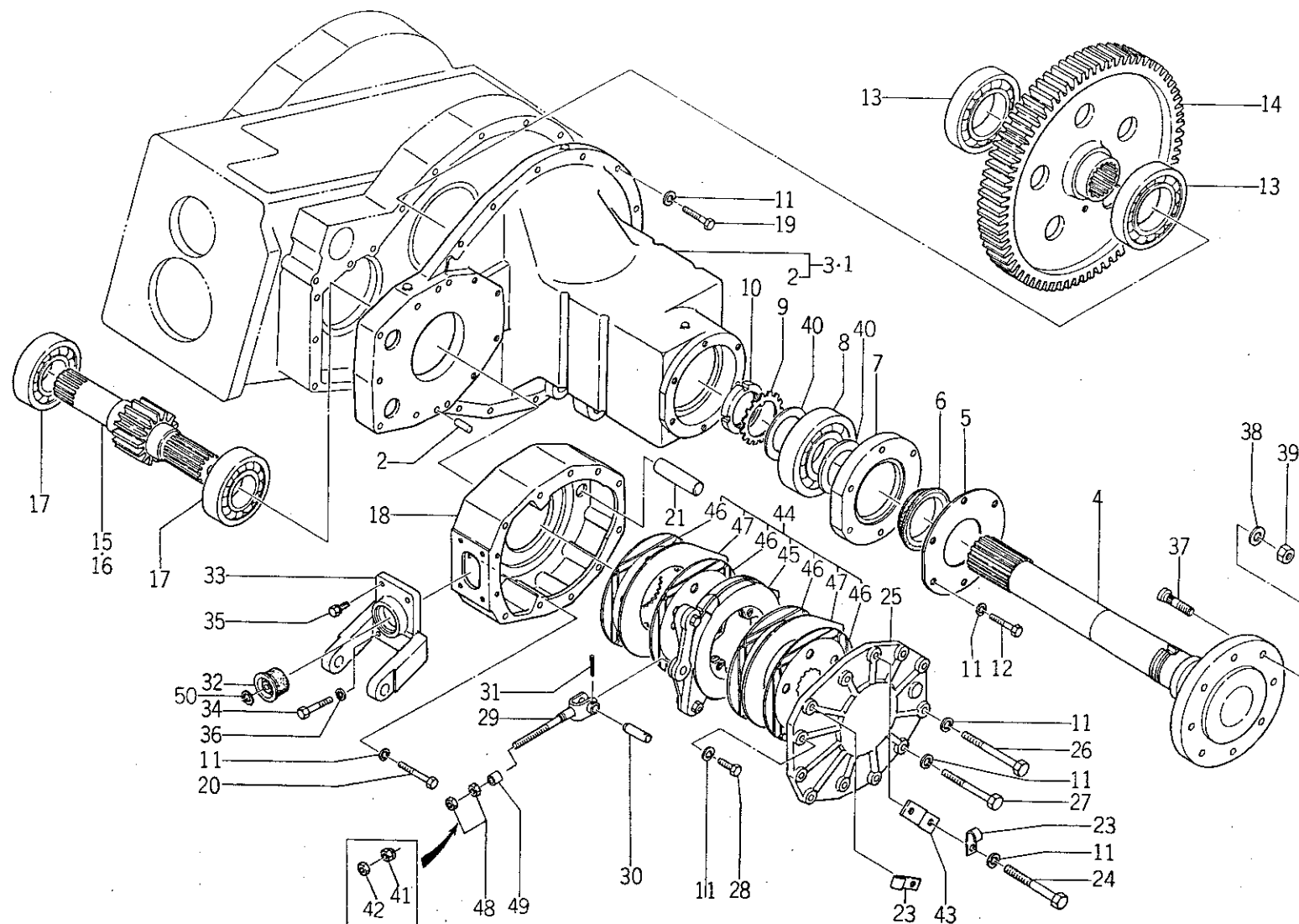

バインダー NO.
BINDER NO.
1SP3003

(2 - 195)

改訂番号年月	No.5 - 1985年, 8月
SUPPLEMENT NO.	No.5 - AUGUST, 1985

41. ブレーキ, ホイールシャフトケース
BRAKE, WHEEL SHAFT CASE



管理コード

見出 番号 REF.NO.	コード番号 CODE NO.	部 品 名 称 PART NAME		個 数 Q'ty								注 文 単 位 Min.Q'ty	備 考 REMARKS
				SE 7300	SE 7340	SE 7900	SE 7940	SE 8300	SE 8340	SF 1000T	SF 1040T		
1	326020450	ケーシング ASS'Y; R	CASING ASS'Y; R	1	1			1	1			1	(a)
1	326020451	ケーシング ASS'Y; R	CASING ASS'Y; R	1	1	1	1	1	1	1	1	1	(b)
2	S030501332	ノックピン	DOWEL PIN	4	4	4	4	4	4	4	4	5	
3	326020460	ケーシング ASS'Y; L	CASING ASS'Y; L	1	1			1	1			1	(a)
3	326020461	ケーシング ASS'Y; L	CASING ASS'Y; L	1	1	1	1	1	1	1	1	1	(b)
4	326300380	ホイールシャフト	WHEEL SHAFT	2	2			2	2			1	(a)
4	326300400	ホイールシャフト	WHEEL SHAFT	2	2	2	2	2	2	2	2	1	(b)
4	326310700	ホイールシャフト	WHEEL SHAFT	2	2	2	2	2	2	2	2	1	(b) 供給時期
5	326360160	ホイールシャフトケースカバー	COVER	2	2			2	2			1	(a) 1984年8月
6	050609007	オイルシール	OIL SEAL	2	2			2	2			1	(a)
6	050609025	オイルシール	OIL SEAL	2	2	2	2	2	2	2	2	1	(b)
7	326360150	ホイールシャフトケースカバー	COVER	2	2			2	2			1	(a)
7	326360170	ホイールシャフトケースカバー	COVER	2	2	2	2	2	2	2	2	1	(b)
8	040106315	ベアリング	BEARING	2	2			2	2			1	(a)
8	040106218	ベアリング	BEARING	2	2	2	2	2	2	2	2	1	(b)
9	028100750	ロックワッシャ	LOCK WASHER	2	2			2	2			1	(a)
9	028100900	ロックワッシャ	LOCK WASHER	2	2	2	2	2	2	2	2	1	(b)
10	022700750	ロックナット	LOCK NUT	2	2			2	2			1	(a)
10	022700900	ロックナット	LOCK NUT	2	2	2	2	2	2	2	2	1	(b)
11	S027100012	スプリングワッシャ	SPRING WASHER	62	62	62	62	62	62	62	62	10	
12	S010111250	ボルト	BOLT	12	12	12	12	12	12	12	12	10	
13	040106218	ベアリング	BEARING	4	4			4	4			1	(a)
13	040106021	ベアリング	BEARING	4	4	4	4	4	4	4	4	1	(b)
14	326370310	ファイナルギヤ	FINAL GEAR	2	2			2	2			1	(a)
14	326370330	ファイナルギヤ	FINAL GEAR	2	2	2	2	2	2	2	2	1	(b) (c)
14	326370321	ファイナルギヤ	FINAL GEAR							2	2	1	(d)
15	326210470	デフシャフト; R	DIFF SHAFT; R.H	1	1	1	1	1	1	1	1	1	
16	326210480	デフシャフト; L	DIFF SHAFT; L.H	1	1	1	1	1	1	1	1	1	
17	040106313	ベアリング	BEARING	4	4	4	4	4	4	4	4	1	
18	326260100	ブレーキケース	BRAKE CASE	2	2	2	2	2	2	2	2	1	

バインダー NO.

BINDER NO.

ISP3003

(2 - 196)

改訂番号年月

No.5 - 1985年, 8月

SUPPLEMENT NO.

No.5 - AUGUST, 1985



41. ブレーキ, ホイールシャフトケース
BRAKE, WHEEL SHAFT CASE

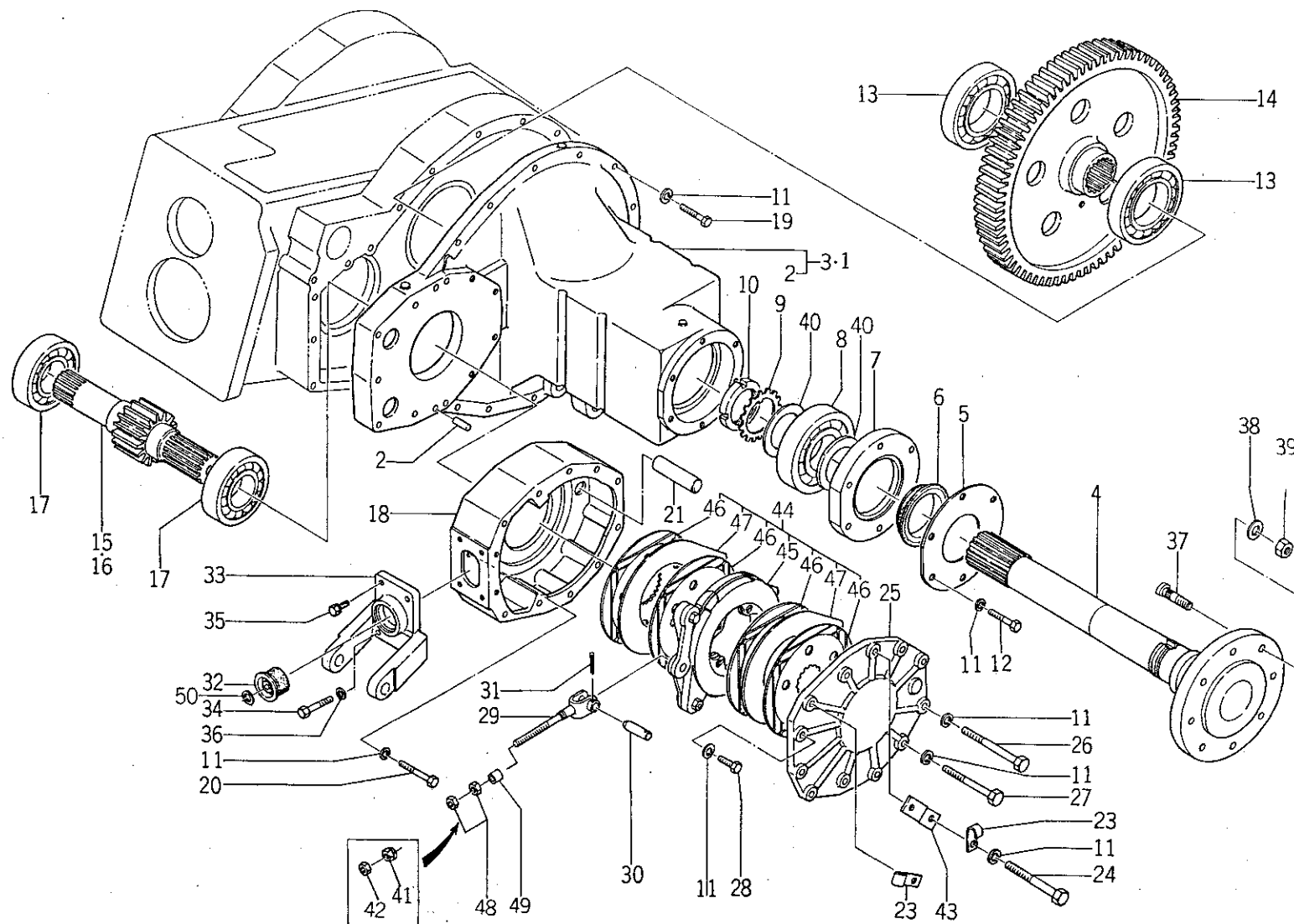

バインダー NO.
BINDER NO.

ISP3003

(2 - 197)

改訂番号年月

No.5 - 1985年, 8月

SUPPLEMENT NO.

No.5 - AUGUST, 1985



41. ブレーキ, ホイールシャフトケース
BRAKE, WHEEL SHAFT CASE

管理コード

見 出 番 号 REF.NO.	コード番号 CODE NO.	部 品 名 称 PART NAME		個 数 Q'ty								注 文	備 考
				S E 7300	S E 7340	S E 7900	S E 7940	S E 8300	S E 8340	S F 1000T	S F 1040T	単 位 Min.Q'ty	
19	S 010111245	ボルト	BOLT	24	24	24	24	24	24	24	24	10	
20	S 010111280	ボルト	BOLT	2	2	2	2	2	2	2	2	10	
21	328260080	アンカーピン	ANCHOR PIN	2	2	2	2	2	2	2	2	1	
23	399110300	クランプ	CLAMP	3	3	3	3	3	3	3	3	10	
24	010109152	ボルト	BOLT	2	2	2	2	2	2	2	2	1	
25	328210190	ブレーキカバー	BRAKE COVER	2	2	2	2	2	2	2	2	1	
26	S 010109044	ボルト	BOLT	8	8	8	8	8	8	8	8	1	
27	010109136	ボルト	BOLT	10	10	10	10	10	10	10	10	1	
28	S 010111240	ボルト	BOLT	4	4	4	4	4	4	4	4	10	
29	358500040	ロッド	ROD	2	2	2	2	2	2	2	2	1	
30	399610430	ピン	PIN	2	2	2	2	2	2	2	2	1	
31	S 030103040	スプリットピン	SPRING	2	2	2	2	2	2	2	2	10	
32	398111050	ゴム	RUBBER	2	2	2	2	2	2	2	2	1	
33	328710010	シールカバー	SEAL COVER	2	2	2	2	2	2	2	2	1	
33	328710011	シールカバー	SEAL COVER			2	2	2	2	2	2	1	
34	S 010111040	ボルト	BOLT	4	4	4	4	4	4	4	4	10	
35	S 011311030	ボルト	BOLT	4	4	4	4	4	4	4	4	10	
36	S 027100010	スプリングワッシャ	SPRING WASHER	4	4	4	4	4	4	4	4	10	
37	336190140	ハブボルト	HUB BOLT	16	16	16	16	16	16	16	16	1	
38	399210710	スペーサ	SPACER	16	16	16	16	16	16	16	16	5	
39	020109059	ナット	NUT	16	16	16	16	16	16	16	16	1	
40	399210740	スペーサ	SPACER	4	4			4	4			1	(a)
40	399210900	スペーサ	SPACER	4	4	4	4	4	4	4	4	1	(d)
41	399370330	ナット	NUT	2	2			2	2	2	2	5	(e)
42	020300012	ナット	NUT	2	2			2	2	2	2	5	(e)
43	399561750	プレート	PLATE	2	2	2	2	2	2			1	
43	399562320	プレート	PLATE							2	2	1	
44	328000170	ブレーキ ASS'Y	BRAKE ASS'Y	2	2	2	2	2	2	2	2	1	
45	328600010	アクチュエータ ASS'Y	ACTUATOR ASS'Y	2	2	2	2	2	2	2	2	1	
46	328110070	ライニング	LINING	8	8	8	8	8	8	8	8	1	

バインダー NO.
BINDER NO.

ISP3003

(2-198)

改訂番号 年月
SUPPLEMENT NO.

No.5-1985年, 8月
No.5-AUGUST, 1985



41. ブレーキ, ホイールシャフトケース
BRAKE, WHEEL SHAFT CASE

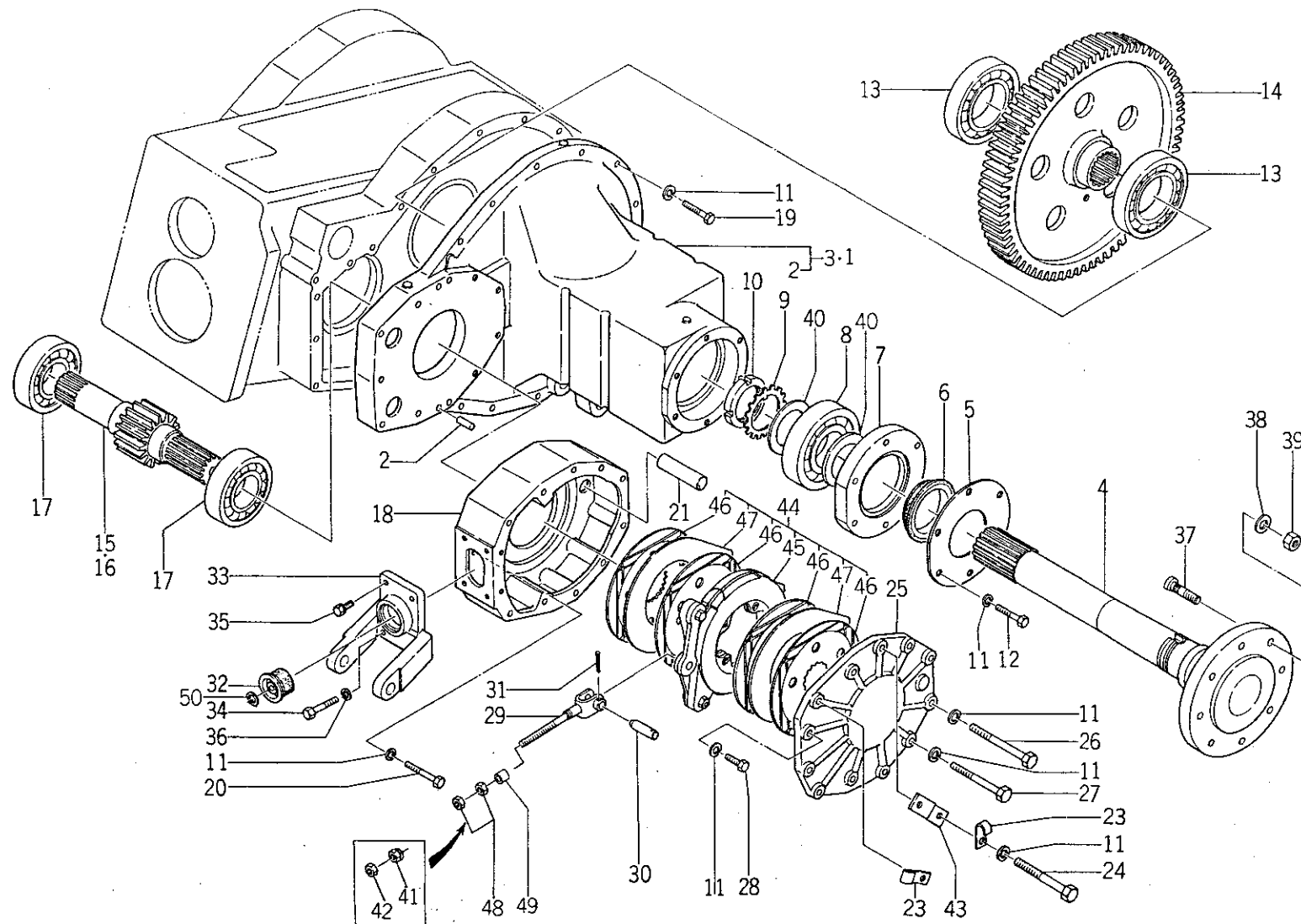

バインダー NO.
BINDER NO.
ISP3003

(2-199)

改訂番号年月	No.5-1985年, 8月
SUPPLEMENT NO.	No.5-AUGUST, 1985



41. ブレーキ, ホイールシャフトケース
BRAKE, WHEEL SHAFT CASE

管理コード

見出 番号 REF.NO.	コード番号 CODE NO.	部 品 名 称 PART NAME		個 数 Q'ty								注 文 単 位 Min.Q'ty	備 考 REMARKS
				SE 7300	SE 7340	SE 7900	SE 7940	SE 8300	SE 8340	SF 1000T	SF 1040T		
47	328560020	ディスク	DISK	4	4	4	4	4	4	4	4	1	
48	020100012	ナット	NUT	4	4	4	4	4	4	4	4	5	(f)
49	399233150	カラー	COLLAR	2	2	2	2	2	2	2	2	1	(f)
50	036500060	クリップ	CLIP			2	2	2	2	2	2	10	
<div>(a) { SE7300 ~10049 SE7340 ~10198 SE8300 ~10071 SE8340 ~10390</div> <div>(b) { SE7300 10050~ SE7340 10199~ SE8300 10072~ SE8340 10391~</div> <div>(c) { SF1000T ~10044 SF1040T ~10131</div> <div>(d) { SF1000T 10045~ SF1040T 10132~</div> <div>(e) { SE7300 ~10057 SE7340 ~10198 SE8300 ~10101 SE8340 ~10481 SF1000T ~10015 SF1040T ~10050</div> <div>(f) { SE7300 10058~ SE7340 10199~ SE8300 10102~ SE8340 10482~ SF1000T 10016~ SF1040T 10051~</div>													

バインダー NO.
BINDER NO.

ISP3003

(2 - 200)

改訂番号年月
SUPPLEMENT NO.

No.5 - 1985年, 8月
No.5 - AUGUST, 1985



42. 後 輪
REAR WHEELS

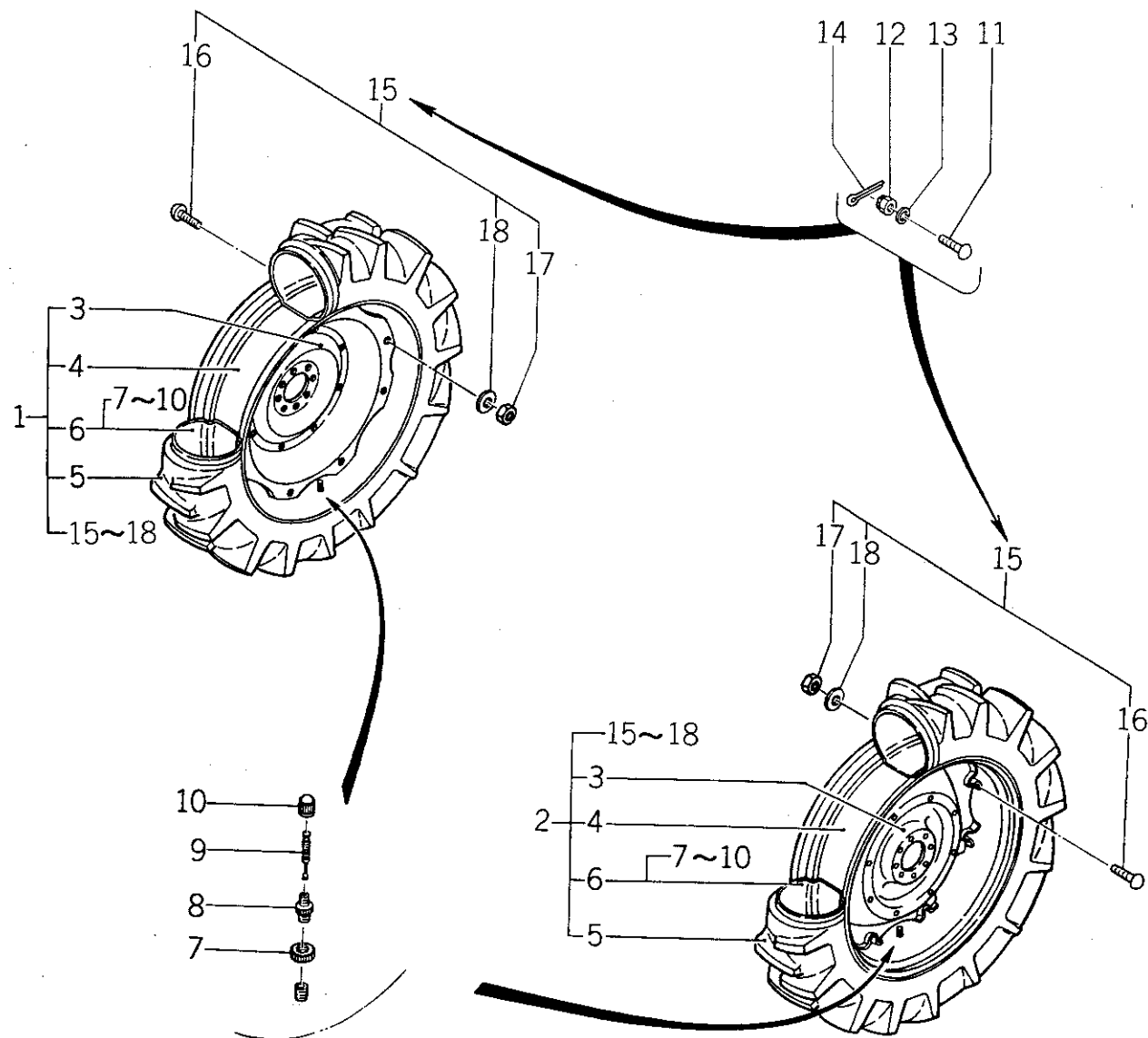

バインダー NO.
BINDER NO.
ISP3003

(2 - 201)

改訂番号年月	
SUPPLEMENT NO.	



42. 後 輪 REAR WHEELS

管理コード

見 出 番 号 REF.NO.	コード番号 CODE NO.	部 品 名 称 PART NAME		個 数 Q'ty		SE		SE		注 文 単 位 Min.Q'ty	備 考 REMARKS
				SE 7300	SE 7340			SE 8300	SE 8340		
1	336011520	リヤホイール ASS'Y ; R	REAR WHEEL ASS'Y ; R.H	1	1					1	(a) 16.9 - 30
2	336011510	リヤホイール ASS'Y ; L	REAR WHEEL ASS'Y ; L.H	1	1					1	
3	336110660	ディスク	DISC	2	2					1	
4	336120340	リム	RIM	2	2					1	
5	336130690	タイヤ	TIRE	2	2					1	
6	336080480	チューブ ASS'Y	TUBE ASS'Y	2	2					1	
1	336011521	リヤホイール ASS'Y ; R	REAR WHEEL ASS'Y ; R.H	1	1					1	(b) 16.9 - 30
2	336011511	リヤホイール ASS'Y ; L	REAR WHEEL ASS'Y ; L.H	1	1					1	
3	336110660	ディスク	DISC	2	2					1	
4	336120340	リム	RIM	2	2					1	
5	336130690	タイヤ	TIRE	2	2					1	
6	336080480	チューブ ASS'Y	TUBE ASS'Y	2	2					1	
1	336011640	リヤホイール ASS'Y ; R	REAR WHEEL ASS'Y ; R.H	1	1					1	(a) 13.9 - 36
2	336011630	リヤホイール ASS'Y ; L	REAR WHEEL ASS'Y ; L.H	1	1					1	
3	336110490	ディスク	DISC	2	2					1	
4	336120430	リム	RIM	2	2					1	
5	336130790	タイヤ	TIRE	2	2					1	
6	336080580	チューブ ASS'Y	TUBE ASS'Y	2	2					1	
1	336011641	リヤホイール ASS'Y ; R	REAR WHEEL ASS'Y ; R.H	1	1					1	(b) 13.9 - 36
2	336011631	リヤホイール ASS'Y ; L	REAR WHEEL ASS'Y ; L.H	1	1					1	
3	336110490	ディスク	DISC	2	2					1	
4	336120430	リム	RIM	2	2					1	
5	336130790	タイヤ	TIRE	2	2					1	
6	336080580	チューブ ASS'Y	TUBE ASS'Y	2	2					1	
1	336011620	リヤホイール ASS'Y ; R	REAR WHEEL ASS'Y ; R.H	1	1			1	1	1	(a) 18.4 - 30
2	336011610	リヤホイール ASS'Y ; L	REAR WHEEL ASS'Y ; L.H	1	1			1	1	1	
3	336110660	ディスク	DISC	2	2			2	2	1	
4	336120340	リム	RIM	2	2			2	2	1	
5	336130780	タイヤ	TIRE	2	2			2	2	1	
6	336080570	チューブ ASS'Y	TUBE ASS'Y	2	2			2	2	1	

バインダー NO.
BINDER NO.

(2 - 202)

改訂番号 年月
SUPPLEMENT NO.

No.2 - 1984年, 2月
No.2 - FEBRUARY, 1984

1SP3003



42. 後輪 REAR WHEELS

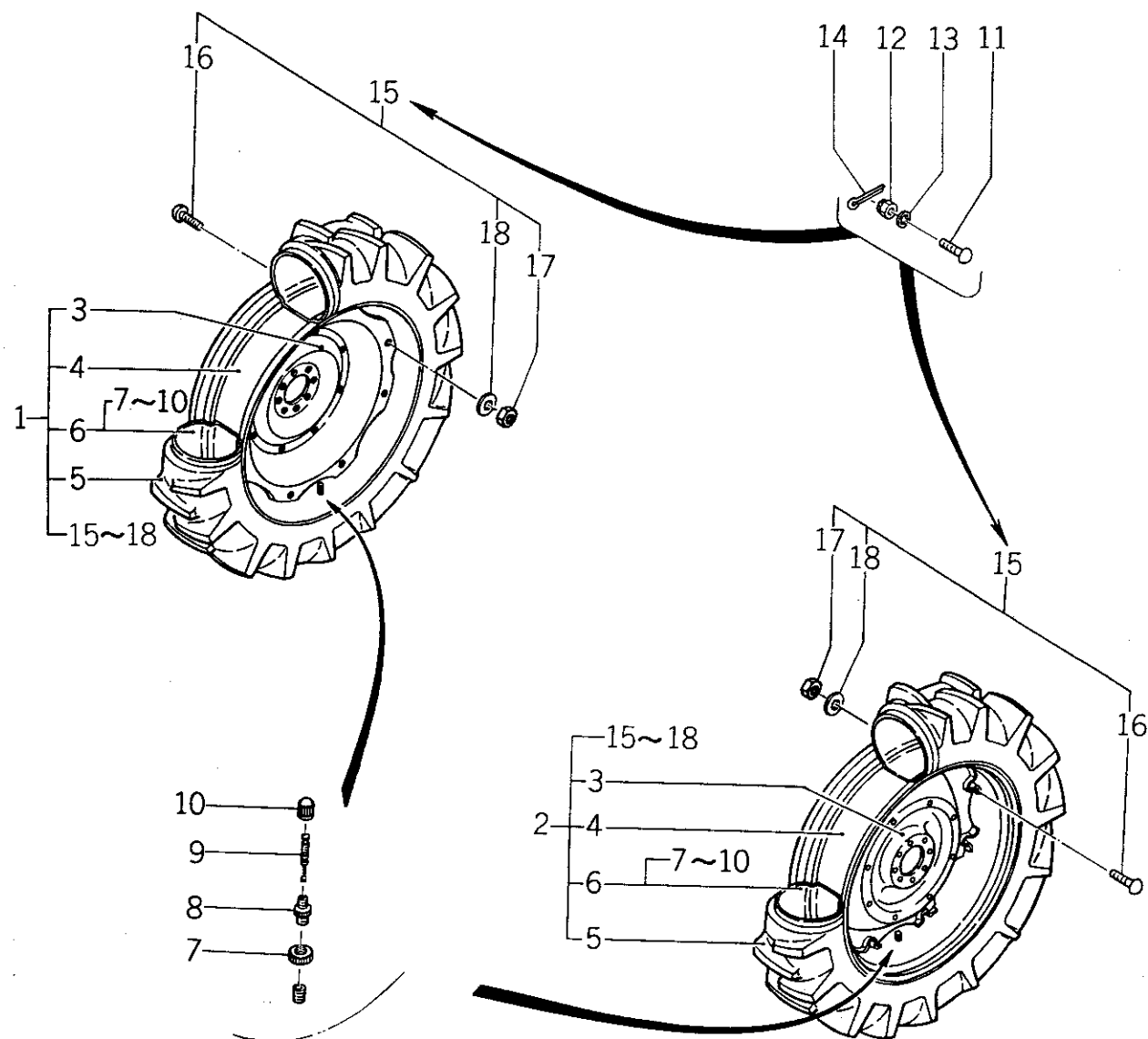

(2 - 203)

バインダー NO.
BINDER NO.
ISP3003

改訂番号年月	
SUPPLEMENT NO.	



42. 後 輪 REAR WHEELS

管理コード

見 出 番 号 REF.NO.	コード番号 CODE NO.	部 品 名 称 PART NAME		個 数 Q'ty						注 文 単 位 Min.Q'ty	備 考 REMARKS
				SE 7300	SE 7340	SE 7900	SE 7940	SE 8300	SE 8340		
1	336011621	リヤホイール ASS'Y ; R	REAR WHEEL ASS'Y ; R.H	1	1	1	1	1	1	1	(a) 18.4 - 30
2	336011611	リヤホイール ASS'Y ; L	REAR WHEEL ASS'Y ; L.H	1	1	1	1	1	1	1	
3	336110660	ディスク	DISC	2	2	2	2	2	2	1	
4	336120340	リム	RIM	2	2	2	2	2	2	1	
5	336130780	タイヤ	TIRE	2	2	2	2	2	2	1	
6	336080570	チューブ ASS'Y	TUBE ASS'Y	2	2	2	2	2	2	1	
1	336011560	リヤホイール ASS'Y ; R	REAR WHEEL ASS'Y ; R.H	1	1			1	1	1	(b) 16.9 - 34
2	336011550	リヤホイール ASS'Y ; L	REAR WHEEL ASS'Y ; L.H	1	1			1	1	1	
3	336110690	ディスク	DISC	2	2			2	2	1	
4	336120360	リム	RIM	2	2			2	2	1	
5	336130710	タイヤ	TIRE	2	2			2	2	1	
6	336080500	チューブ ASS'Y	TUBE ASS'Y	2	2			2	2	1	
1	336011561	リヤホイール ASS'Y ; R	REAR WHEEL ASS'Y ; R.H	1	1	1	1	1	1	1	(a) 16.9 - 34
2	336011551	リヤホイール ASS'Y ; L	REAR WHEEL ASS'Y ; L.H	1	1	1	1	1	1	1	
3	336110690	ディスク	DISC	2	2	2	2	2	2	1	
4	336120360	リム	RIM	2	2	2	2	2	2	1	
5	336130710	タイヤ	TIRE	2	2	2	2	2	2	1	
6	336080500	チューブ ASS'Y	TUBE ASS'Y	2	2	2	2	2	2	1	
1	336011580	リヤホイール ASS'Y ; R	REAR WHEEL ASS'Y ; R.H	1	1			1	1	1	(b) 13.6 - 38
2	336011570	リヤホイール ASS'Y ; L	REAR WHEEL ASS'Y ; L.H	1	1			1	1	1	
3	336110490	ディスク	DISC	2	2			2	2	1	
4	336120370	リム	RIM	2	2			2	2	1	
5	336130720	タイヤ	TIRE	2	2			2	2	1	
6	336080510	チューブ ASS'Y	TUBE ASS'Y	2	2			2	2	1	
1	336011581	リヤホイール ASS'Y ; R	REAR WHEEL ASS'Y ; R.H	1	1	1	1	1	1	1	(a) 13.6 - 38
2	336011571	リヤホイール ASS'Y ; L	REAR WHEEL ASS'Y ; L.H	1	1	1	1	1	1	1	
3	336110490	ディスク	DISC	2	2	2	2	2	2	1	
4	336120370	リム	RIM	2	2	2	2	2	2	1	
5	336130720	タイヤ	TIRE	2	2	2	2	2	2	1	
6	336080510	チューブ ASS'Y	TUBE ASS'Y	2	2	2	2	2	2	1	

バインダー NO.
BINDER NO.

ISP3003

(2 - 204)

改訂番号年月 No.2-1984年, 2月
SUPPLEMENT NO. No.2-FEBRUARY, 1984



42. 後 輪 REAR WHEELS

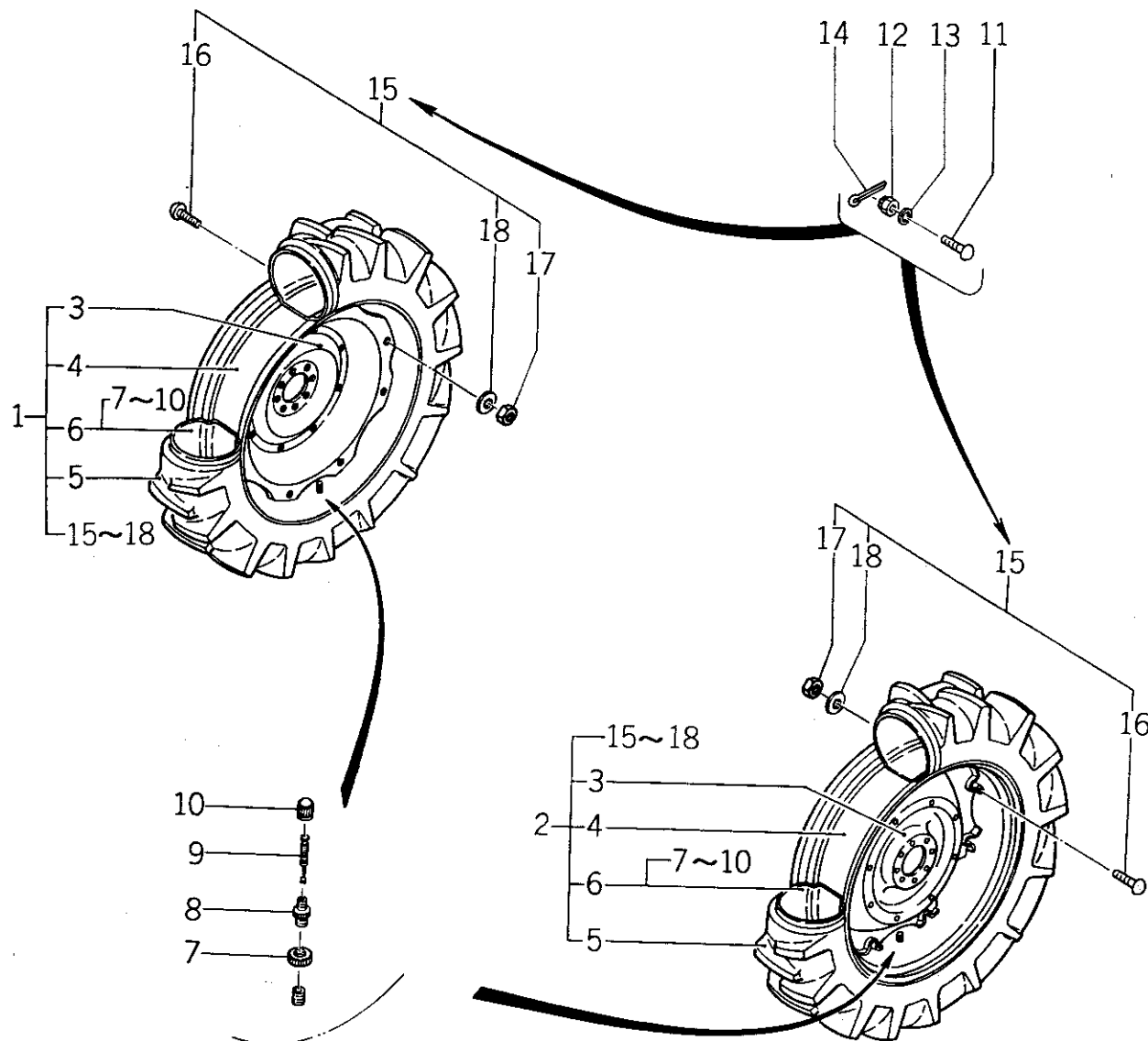

(2 - 205)

バインダー NO.
BINDER NO.

1SP3003

改訂番号年月

SUPPLEMENT NO.



42. 後 輪
REAR WHEELS

管理コード

見 出 番 号 REF.NO.	コード番号 CODE NO.	部 品 名 称		個 数 Q'ty								注 文	備 考 REMARKS
		PART	NAME	SE 7300	SE 7340	SE 7900	SE 7940	SE 8300	SE 8340	SF 1000T	SF 1040T	単 位 Min.Q'ty	
1	336011871	リヤホイール ASS'Y ; R	REAR WHEEL ASS'Y; R.H							1	1	1	(a)18.4-34 Φ
2	336011861	リヤホイール ASS'Y ; L	REAR WHEEL ASS'Y; L.H							1	1	1	
3	336110690	ディスク	DISC							2	2	1	
4	336120470	リム	RIM							2	2	1	
4	336120830	リム	RIM							2	2	1	
5	336130890	タイヤ	TIRE							2	2	1	
6	336080640	チューブ ASS'Y	TUBE ASS'Y							2	2	1	(b)18.4-34 Φ
1	336011872	リヤホイール ASS'Y ; R	REAR WHEEL ASS'Y; R.H							1	1	1	
2	336011862	リヤホイール ASS'Y ; L	REAR WHEEL ASS'Y; L.H							1	1	1	
3	336110690	ディスク	DISC							2	2	1	
4	336120470	リム	RIM							2	2	1	
4	336120830	リム	RIM							2	2	1	
5	336130890	タイヤ	TIRE							2	2	1	(a)14.9-38
6	336080640	チューブ ASS'Y	TUBE ASS'Y							2	2	1	
1	336011910	リヤホイール ASS'Y ; R	REAR WHEEL ASS'Y; R.H							1	1	1	
2	336011900	リヤホイール ASS'Y ; L	REAR WHEEL ASS'Y; L.H							1	1	1	
3	336110490	ディスク	DISC							2	2	1	
4	336120480	リム	RIM							2	2	1	
5	336130910	タイヤ	TIRE							2	2	1	(b)14.9-38
6	336080660	チューブ ASS'Y	TUBE ASS'Y							2	2	1	
1	336011911	リヤホイール ASS'Y ; R	REAR WHEEL ASS'Y; R.H							1	1	1	
2	336011901	リヤホイール ASS'Y ; L	REAR WHEEL ASS'Y; L.H							1	1	1	
3	336110490	ディスク	DISC							2	2	1	
4	336120480	リム	RIM							2	2	1	
5	336130910	タイヤ	TIRE							2	2	1	

バインダー NO.
BINDER NO.

ISP3003

(2 - 206)

改訂番号年月
SUPPLEMENT NO.

No.4 - 1985年, 2月
No.4 - FEBRUARY, 1985



42. 後 輪
REAR WHEELS

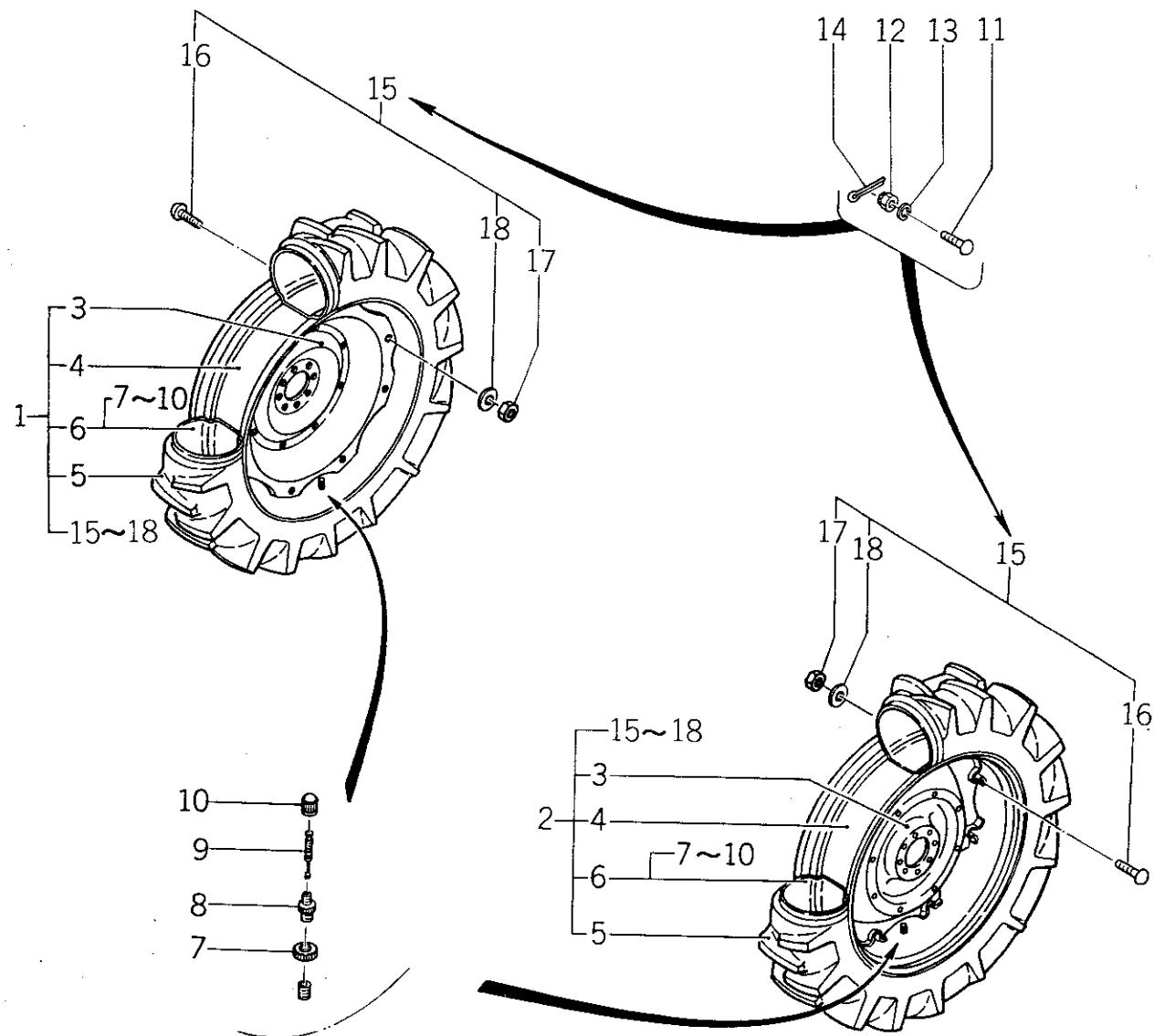

バインダー NO.
BINDER NO.
ISP3003

(2 - 207)

改訂番号年月	
SUPPLEMENT NO.	



42. 後 輪
REAR WHEELS

管理コード

見 出 番 号 REF.NO	コード番号 CODE NO.	部 品 名 称 PART NAME		個 数 Q'ty								注 文	備 考 REMARKS
				SE 7300	SE 7340	SE 7900	SE 7940	SE 8300	SE 8340	SF 1000T	SF 1040T	単 位 Min.Q'ty	
6	336080660	チューブ ASS'Y	TUBE ASS'Y							2	2	1	} (a)
7	336160040	バルブナット	VALB NUT	2	2	2	2	2	2	2	2	1	
8	336160010	バルブコアハウジング	VALB CORE HOUSING	2	2	2	2	2	2	2	2	1	
9	336170010	バルブコア	VALVE CORE	2	2	2	2	2	2	2	2	1	
10	336180030	バルブキャップ	VALVE CAP	2	2	2	2	2	2	2	2	1	
11	336190150	ボルト	BOLT	16	16			16	16	16	16	1	
12	S022100016	キャスルナット	NUT	16	16			16	16	16	16	5	
13	S027100016	スプリングワッシャ	SPRING WASHER	16	16			16	16	16	16	10	
14	S030103030	スプリットピン	SPLIT PIN	16	16			16	16	16	16	10	
15	336090020	ボルト ASS'Y	BOLT ASS'Y	16	16	16	16	16	16	16	16	1	
16	336190157	ボルト	BOLT	16	16	16	16	16	16	16	16	1	
17	020109066	ナット	NUT	16	16	16	16	16	16	16	16	1	
18	399340140	ワッシャ	WASHER	16	16	16	16	16	16	16	16	1	
(a) { SE7300 ~10057 SE7340 ~10205 SE8300 ~10124 SE8340 ~10510 SF1000T ~10010 SF1040T ~10067 (b) { SE7300 10058~ SE7340 10206~ SE8300 10125~ SE8340 10511~ SF1000T 10011~ SF1040T 10068~													

バインダー NO.
BINDER NO.

ISP3003

(2 - 208)

改訂番号年月

No.9 - 1967年, 8月

SUPPLEMENT NO.

No.9 - AUGUST, 1987



42A. 後 輪
REAR WHEELS

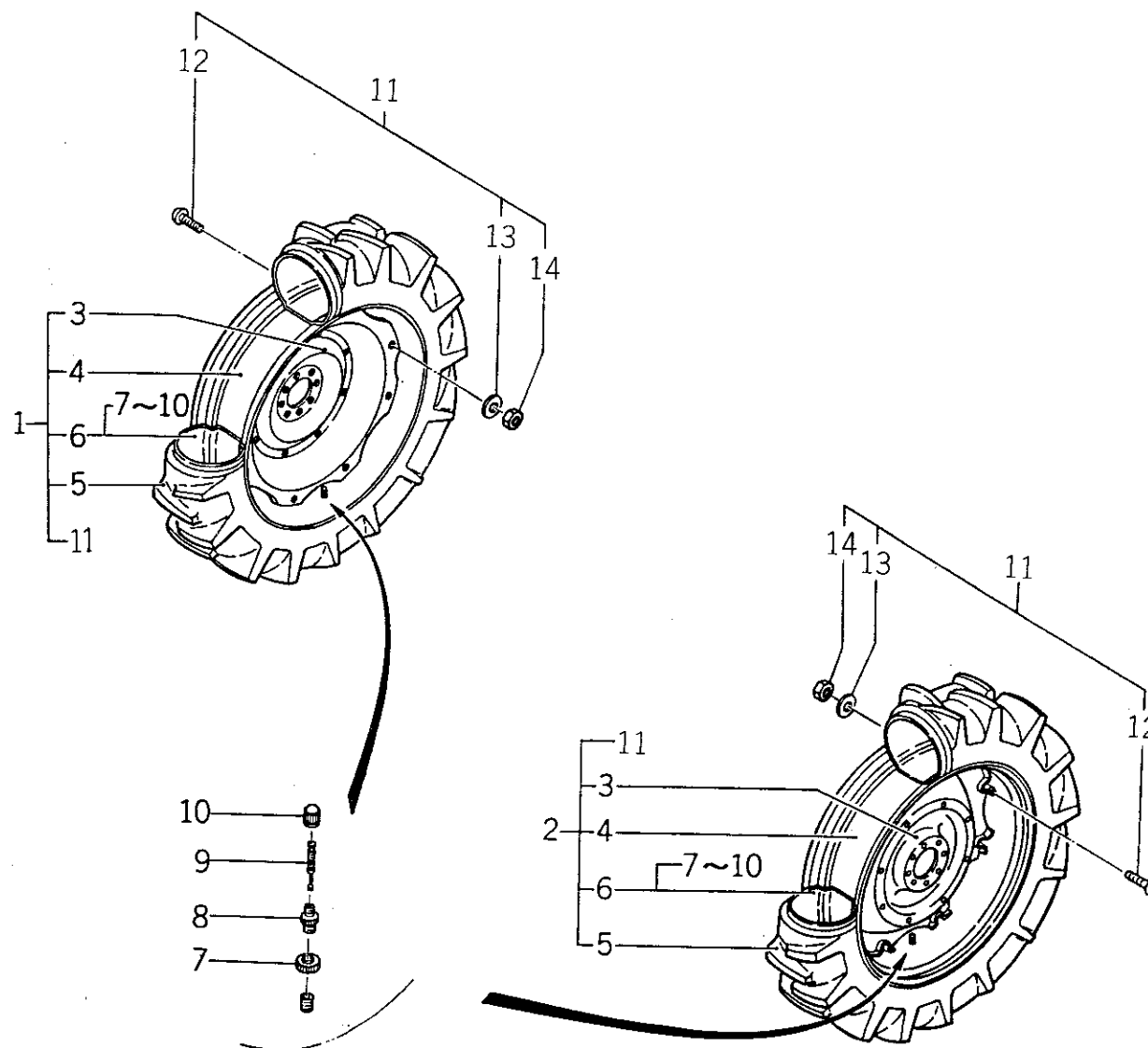

(2 - 208A)

バインダー NO.	NO.
BINDER NO.	NO.
ISP3003	

改訂番号年月	No.10-1988年, 2月
SUPPLEMENT NO.	No.10-FEBRUARY, 1988



42A. 後 輪
REAR WHEELS

管理コード

見 出 番 号 REF.NO.	コード番号 CODE NO.	部 品 名 称 PART NAME		個 数 Q'ty						注 文 単 位 Min.Q'ty	備 考 REMARKS
				S E 7900	S E 7940	S E 8300	S E 8340	S F 1000T	S F 1040T		
1	336013420	リヤホイール ASS'Y; R	REAR WHEEL ASS'Y; R.H	1	1	1	1			1	16.9-34
2	336013410	リヤホイール ASS'Y; L	REAR WHEEL ASS'Y; L.H	1	1	1	1			1	
3	336110740	ディスク	DISC	2	2	2	2			1	
4	336120720	リム	RIM	2	2	2	2			1	
5	336130710	タイヤ	TIRE	2	2	2	2			1	
6	336080500	チューブ ASS'Y	TUBE ASS'Y	2	2	2	2			1	
1	336016250	リヤホイール ASS'Y; R	REAR WHEEL ASS'Y; R.H					1	1	1	18.4-34
2	336016200	リヤホイール ASS'Y; L	REAR WHEEL ASS'Y; L.H					1	1	1	
3	336110740	ディスク	DISC					2	2	1	
4	336120990	リム	RIM					2	2	1	
5	336130890	タイヤ	TIRE					2	2	1	
6	336080640	チューブ ASS'Y	TUBE ASS'Y					2	2	1	
7	336160040	バルブナット	VALVE NUT					2	2	1	
8	336160010	バルブコアハウジング	VALVE CORE HOUSING					2	2	1	
9	336170010	バルブコア	VALVE CORE					2	2	1	
10	336180030	バルブキャップ	VALVE CAP					2	2	1	
11	336090060	ボルト ASS'Y	BOLT ASS'Y	16	16	16	16	16	16	1	
12	336190161	ボルト	BOLT	16	16	16	16	16	16	1	
13	399340150	ワッシャ	WASHER	16	16	16	16	16	16	1	
14	020109081	ナット	NUT	16	16	16	16	16	16	1	

バインダー NO.
BINDER NO.

ISP3003

(2-208B)

改訂番号年月

No.6-1986年, 2月

SUPPLEMENT NO.

No.6-FEBRUARY, 1986



43. 油圧装置
HYDRAULIC SYSTEM

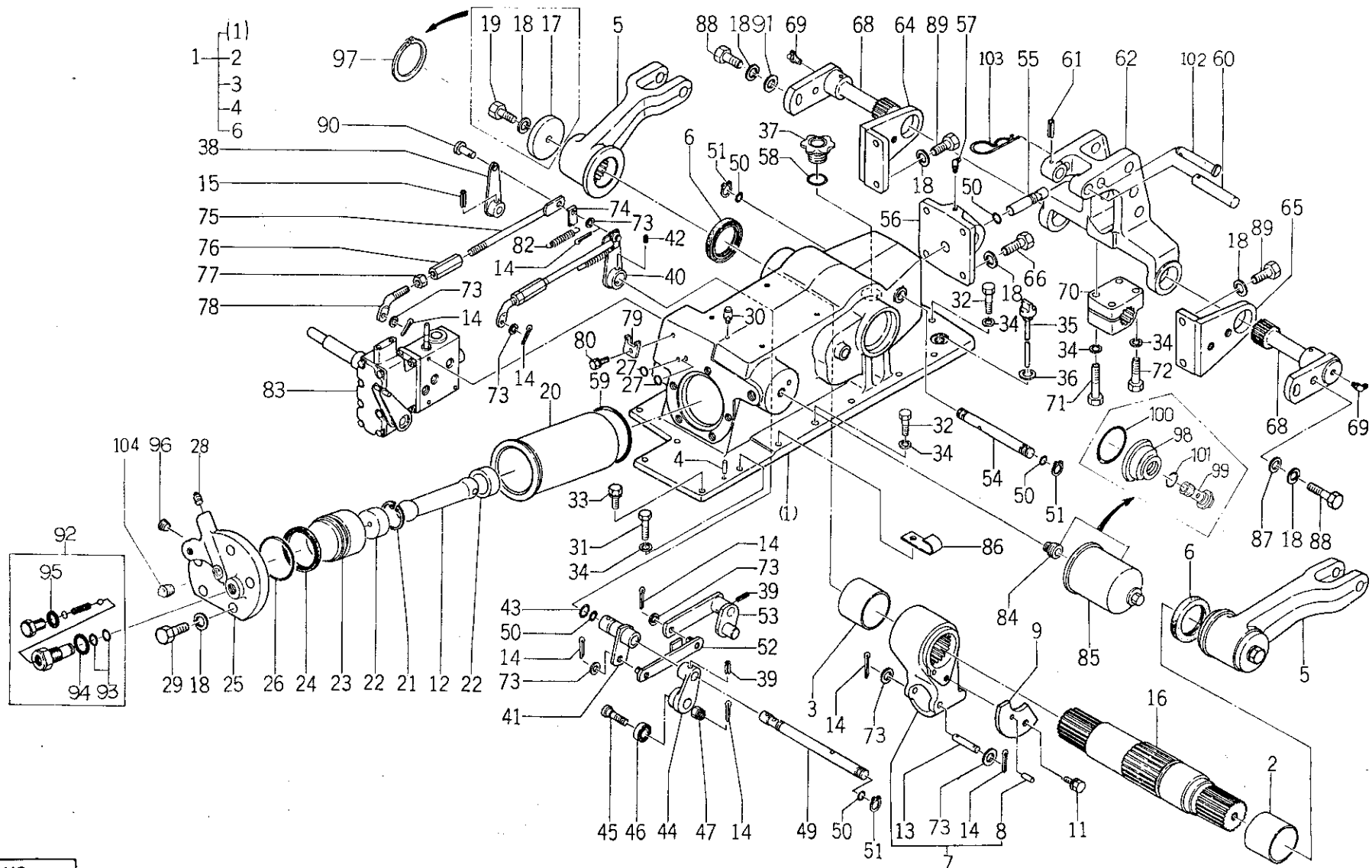

バインダー NO.
BINDER NO.
ISP3003

(2 - 209)

改訂番号年月	No.10-1988年, 2月
SUPPLEMENT NO.	No.10-FEBRUARY, 1988



43. 油圧装置 HYDRAULIC SYSTEM

管理コード

見出 番号 REF.NO.	コード番号 CODE NO.	部 品 名 称 PART NAME		個 数 Q'ty								注 文 単 位 Min.Q'ty	備 考 REMARKS
				SE 7300	SE 7340	SE 7900	SE 7940	SE 8300	SE 8340	SF 1000T	SF 1040T		
1	※ ※ ※	ケーシング ASS'Y	CASING ASS'Y	1	1			1	1				(a)
1	344080150	ケーシング ASS'Y	CASING ASS'Y	1	1	1	1	1	1	1	1	1	(b) (i)
1	344080151	ケーシング ASS'Y	CASING ASS'Y	1	1	1	1	1	1	1	1	1	(j)
2	398510620	ブッシュ	BUSH	1	1	1	1	1	1	1	1	1	
3	398510610	ブッシュ	BUSH	1	1	1	1	1	1	1	1	1	
4	S030500820	ノックピン	DOWEL PIN	1	1	1	1	1	1	1	1	10	
5	344110170	リフトアーム	LIFT ARM	2	2	2	2	2	2	2	2	1	
6	S050202365	オイルシール	OIL SEAL	2	2	2	2	2	2	2	2	5	
7	344010250	アーム ASS'Y	ARM ASS'Y	1	1	1	1	1	1	1	1	1	(e)
7	344010251	アーム ASS'Y	ARM ASS'Y	1	1	1	1	1	1	1	1	1	(f)
8	S030500825	ノックピン	DOWEL PIN	1	1	1	1	1	1	1	1	10	
9	344660010	カム	CAM	1	1	1	1	1	1	1	1	1	
11	S011301225	ボルト	BOLT	1	1	1	1	1	1	1	1	10	
12	344770140	ピストンロッド	PISTON ROD	1	1	1	1	1	1	1	1	1	
13	399610620	ピン	PIN	1	1	1	1	1	1	1	1	1	
14	S030103025	スプリットピン	SPLIT PIN	9	9	9	9	9	9	9	9	10	(e)
14	S030103025	スプリットピン	SPLIT PIN	8	8	8	8	8	8	8	8	10	(f)
15	S030300650	スプリングピン	SPRING PIN	1	1	1	1	1	1	1	1	1	
16	344830200	ユアツアームシャフト	ARM SHAFT	1	1	1	1	1	1	1	1	1	(e)
16	344830201	ユアツアームシャフト	ARM SHAFT	1	1	1	1	1	1	1	1	1	(f) (k) ϕ
16	344830202	ユアツアームシャフト	ARM SHAFT			1	1	1	1	1	1	1	(m)
17	399231640	カラー	COLLAR	2	2	2	2	2	2	2	2	1	(k)
18	S027100016	スプリングワッシャー	SPRING WASHER	20	20	20	20	20	20	20	20	10	
19	S010111635	ボルト	BOLT	2	2	2	2	2	2	2	2	10	(k)
20	344790150	シリンダライナ	CYLINDER LINER	1	1	1	1	1	1	1	1	1	
21	S036500055	スナップリング	SNAP RING	1	1	1	1	1	1	1	1	5	
22	344760120	ピストン	PISTON	2	2	2	2	2	2	2	2	1	
23	344760130	ピストン	PISTON	1	1	1	1	1	1	1	1	1	
24	050309055	オイルシール	OIL SEAL	1	1	1	1	1	1	1	1	1	
25	H-2	シリンダヘッド	CYLINDER HEAD	1	1			1	1			1	(a)

バインダー NO.
BINDER NO.

ISP3003

(2-210)

改訂番号年月 No.3-1984年, 8月
SUPPLEMENT NO. No.3-AUGUST, 1984



43. 油圧装置 HYDRAULIC SYSTEM

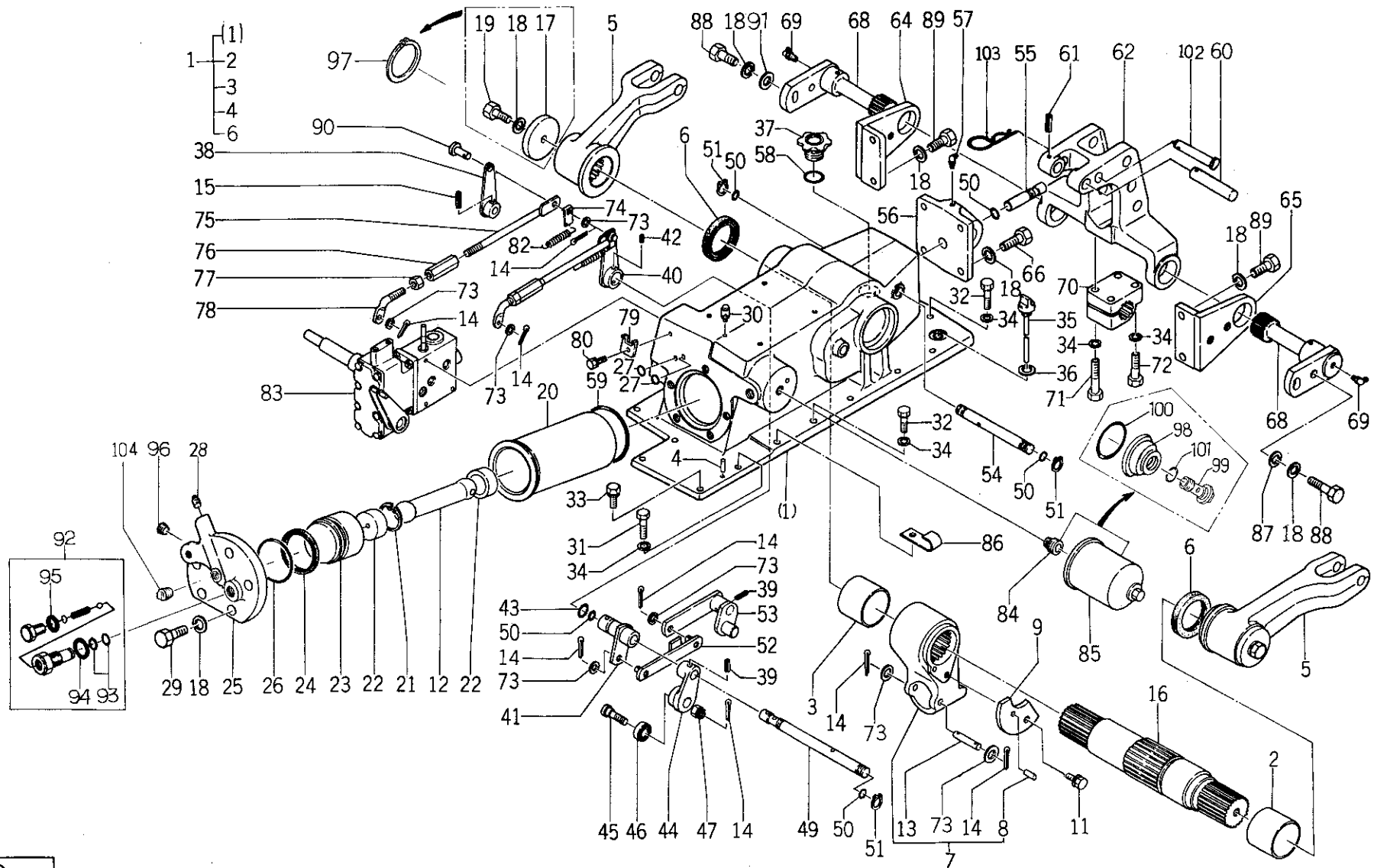

バインダー NO.
BINDER NO.
ISP 3003

(2 - 211)

改訂番号年月	No. 9 - 1987年, 8月
SUPPLEMENT NO.	No. 9 - AUGUST, 1987



43. 油圧装置
HYDRAULIC SYSTEM

管理コード

見出 番号 REF.NO.	コード番号 CODE NO.	部 品 名 称		個 数 Q'ty								注 文 単 位 Min.Q'ty	備 考 REMARKS
		PART	NAME	SE 7300	SE 7340	SE 7900	SE 7940	SE 8300	SE 8340	SF 1000T	SF 1040T		
25	344710170	シリンダヘッド	CYLINDER HEAD	1	1	1	1	1	1	1	1	1	(b) (g)
25	344710171	シリンダヘッド	CYLINDER HEAD			1	1	1	1	1	1	1	(h) (q)
25	344710172	シリンダヘッド	CYLINDER HEAD					1	1	1	1	1	(r)
26	052310850	Oリング	O-RING	1	1	1	1	1	1	1	1	5	
27	052110160	Oリング	O-RING	2	2	2	2	2	2	2	2	10	
28	S064500020	プラグ	PLUG	1	1	1	1	1	1	1	1	5	
29	S010111655	ボルト	BOLT	5	5			5	5			5	(a)
29	S010111650	ボルト	BOLT	6	6	6	6	6	6	6	6	10	(b)
30	S340710030	ブリーザ	BREATHER	1	1	1	1	1	1	1	1	1	
31	S010111245	ボルト	BOLT	1	1	1	1	1	1	1	1	10	
32	S010111240	ボルト	BOLT	14	14	14	14	14	14	14	14	10	
33	S011311235	ボルト	BOLT	4	4	4	4	4	4	4	4	10	
34	S027100012	スプリングワッシャ	SPRING WASHER	19	19	19	19	19	19	19	19	10	
35	398400180	ゲージ	GAUGE	1	1	1	1	1	1	1	1	1	(i)
35	398400220	ゲージ	GAUGE	1	1	1	1	1	1	1	1	1	(j)
36	S025100020	シールワッシャ	SEAL WASHER	1	1	1	1	1	1	1	1	5	(i)
36	S054109013	ガスケット	GASKET	1	1	1	1	1	1	1	1	10	(j)
37	S198436010	キャップ	CAP	1	1	1	1	1	1	1	1	5	(i)
38	H-105	アーム	ARM	1	1			1	1			1	(c)
38	344410140	アーム	ARM	1	1	1	1	1	1	1	1	1	(d)
39	S030300632	スプリングピン	SPRING PIN	2	2	2	2	2	2	2	2	10	
40	H-101	アーム	ARM	1	1			1	1			1	(c)
40	344410120	アーム	ARM	1	1	1	1	1	1	1	1	1	(d)
41	344400080	ドラフトアーム	DRAFT ARM	1	1	1	1	1	1	1	1	1	
42	S030300620	スプリングピン	SPRING PIN	1	1	1	1	1	1	1	1	10	
43	S052100240	Oリング	O-RING	1	1	1	1	1	1	1	1	10	
44	344410130	アーム	ARM	1	1	1	1	1	1	1	1	1	(e)
44	344410131	アーム	ARM	1	1	1	1	1	1	1	1	1	(f)
45	399610660	ピン	PIN	1	1	1	1	1	1	1	1	1	(e)
46	S040106203	ベアリング	BEARING	1	1	1	1	1	1	1	1	1	(e)

バインダー NO.
BINDER NO.

ISP3003

(2 - 212)

改訂番号年月

No.9-1987年, 8月

SUPPLEMENT NO.

No.9-AUGUST, 1987



改訂番号年月	No. 9 - 1987年, 8月
SUPPLEMENT NO.	No. 9 - AUGUST, 1987



43. 油圧装置
HYDRAULIC SYSTEM

管理コード

見出 番号 REF.NO.	コード番号 CODE NO.	部 品 名 称 PART NAME		個 数 Q'ty								注 文 単 位 Min.Q'ty	備 考 REMARKS
				SE 7300	SE 7340	SE 7900	SE 7940	SE 8300	SE 8340	SF 1000T	SF 1040T		
47	S011100012	ナット	NUT	1	1	1	1	1	1	1	1	10	(e)
49	344420070	シャフト	SHAFT	1	1	1	1	1	1	1	1	1	
50	S052100160	Oリング	O-RING	5	5	5	5	5	5	5	5	10	
51	S036100020	スナップリング	SNAP RING	3	3	3	3	3	3	3	3	10	
52	344200160	レンケツロッド	ROD	1	1	1	1	1	1	1	1	1	
53	344200150	レンケツロッド	ROD	1	1	1	1	1	1	1	1	1	
54	344420060	シャフト	SHAFT	1	1	1	1	1	1	1	1	1	
55	399610630	ピン	PIN	1	1	1	1	1	1	1	1	1	(i)
56	370310220	ブラケット	BRACKET	1	1	1	1	1	1	1	1	1	
57	060640000	グリスニップル	GREASE NIPPLE	1	1	1	1	1	1	1	1	10	
58	S052300400	Oリング	O-RING	1	1	1	1	1	1	1	1	10	
59	S052301050	Oリング	O-RING	1	1	1	1	1	1	1	1	10	
60	370910620	ピン	PIN	1	1	1	1	1	1	1	1	1	
61	S030300840	スプリングピン	SPRING PIN	1	1	1	1	1	1	1	1	10	
62	370310230	ブラケット; トップリンク	BRACKET; TOP RINK	1	1	1	1	1	1	1	1	1	
62	370310430	ブラケット; トップリンク	BRACKET; TOP RINK	1	1	1	1	1	1	1	1	1	
64	344900200	ブラケット	BRACKET	1	1	1	1	1	1	1	1	1	
65	344900210	ブラケット	BRACKET	1	1	1	1	1	1	1	1	1	OPTION
66	S010111640	ボルト	BOLT	4	4	4	4	4	4	4	4	5	
68	344350040	センサ	SENER	2	2	2	2	2	2	2	2	1	
68	344350070	センサ	SENER	2	2	2	2	2	2	2	2	1	
69	S060630000	グリスニップル	GREASE NIPPLE	2	2	2	2	2	2	2	2	10	
70	344440090	ボス	BOSS	1	1	1	1	1	1	1	1	1	
71	S010111270	ボルト	BOLT	2	2	2	2	2	2	2	2	5	
72	010111255	ボルト	BOLT	2	2	2	2	2	2	2	2	5	
73	S026100010	ワッシャ	WASHER	8	8	8	8	8	8	8	8	10	
74	399561890	プレート	PLATE	2	2	2	2	2	2	2	2	1	
75	344200090	レンケツロッド	ROD	2	2	2	2	2	2	2	2	1	
76	399160070	ターンバックル	TURN BUCKLE	2	2	2	2	2	2	2	2	1	
77	020500012	ナット	NUT	2	2	2	2	2	2	2	2	10	

バインダー NO.
BINDER NO.

(2 - 214)

改訂番号年月

No.8 - 1987年, 2月

SUPPLEMENT NO.

No.8 - FEBRUARY, 1987

ISP3003



43. 油圧装置
HYDRAULIC SYSTEM

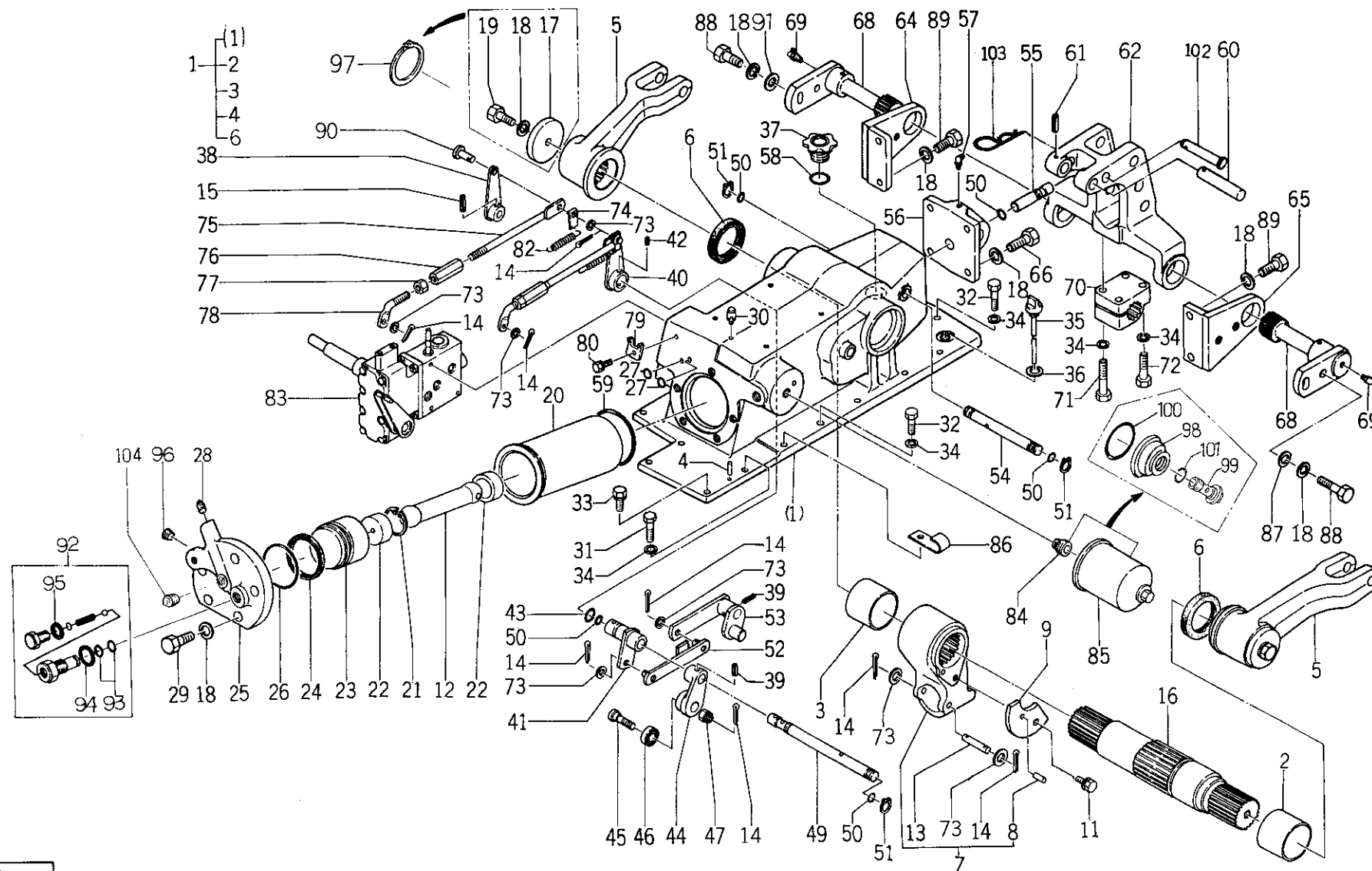

バインダー NO.
BINDER NO.
1SP3003

(2 - 215)

改訂番号年月	No. 9 - 1987年, 8月
SUPPLEMENT NO.	No. 9 - AUGUST, 1987



43. 油圧装置
HYDRAULIC SYSTEM

管理コード

見出 番号 REF.NO.	コード番号 CODE NO.	部 品 名 称 PART NAME		個 数 Q'ty								注 文 単 位 Min.Q'ty	備 考 REMARKS
				S E 7300	S E 7340	S E 7900	S E 7940	S E 8300	S E 8340	S F 1000T	S F 1040T		
78	344210050	ロッド	ROD	2	2	2	2	2	2	2	2	1	(a) 分解パーツは 目次No.44参照 (b) See Section No.44 (n) (n)
79	399561900	プレート	PLATE	1	1	1	1	1	1	1	1	1	
80	S011300816	ボルト	BOLT	1	1	1	1	1	1	1	1	10	
82	398210560	スプリング	SPRING	2	2	2	2	2	2	2	2	1	
83	H - 14 a	コントロールバルブ ASS'Y	CONTROL VALVE ASS'Y	1	1			1	1			1	
83	340010560	コントロールバルブ ASS'Y	CONTROL VALVE ASS'Y	1	1	1	1	1	1	1	1	1	
84	340670200	アダプタ	ADAPTOR	1	1	1	1	1	1	1	1	1	
85	340500170	ストレーナ	STRAINER	1	1	1	1	1	1	1	1	1	
86	S399110300	クランプ	CLAMP	3	3	3	3	3	3	3	3	10	
87	S026100016	ワッシャ	WASHER									10	
88	010211640	ボルト	BOLT	4	4	4	4	4	4	4	4	5	(d) (h) (h) (h) (h) (h) (m) (p) (p) (p) (p)
89	S010111640	ボルト	BOLT	4	4	4	4	4	4	4	4	5	
90	S031311020	ヒラアタマピン	PIN	2	2	2	2	2	2	2	2	1	
91	399210710	スペーサ	SPACER	2	2	2	2	2	2	2	2	5	
92	340011510	コントロールバルブ ASS'Y	CONTROL VALVE ASS'Y			1	1	1	1	1	1	1	
93	052110110	Oリング	O-RING			2	2	2	2	2	2	10	
94	052110220	Oリング	O-RING			1	1	1	1	1	1	10	
95	052110140	Oリング	O-RING			1	1	1	1	1	1	10	
96	064509002	プラグ	PLUG			1	1	1	1	1	1	5	
97	036100060	スナップリング	SNAP RING			2	2	2	2	2	2	5	
98	322140610	シールカバー	SEAL COVER			1	1	1	1	1	1	1	(p)
99	398480250	アイボルト	CONNELTOR			1	1	1	1	1	1	1	(p)
100	052300700	Oリング	O-RING			1	1	1	1	1	1	1	(p)
101	052300250	Oリング	O-RING			1	1	1	1	1	1	1	(p)
102	370911060	ピン	PIN	1	1	1	1	1	1	1	1	1	(r)
103	399730010	ピン	PIN	1	1	1	1	1	1	1	1	1	
104	064500030	プラグ	PLUG					1	1	1	1	10	

バインダー NO.
BINDER NO.

ISP3003

(2 - 216)

改訂番号年月

No.9-1987年, 8月

SUPPLEMENT NO.

No.9-AUGUST, 1987



43. 油圧装置
HYDRAULIC SYSTEM

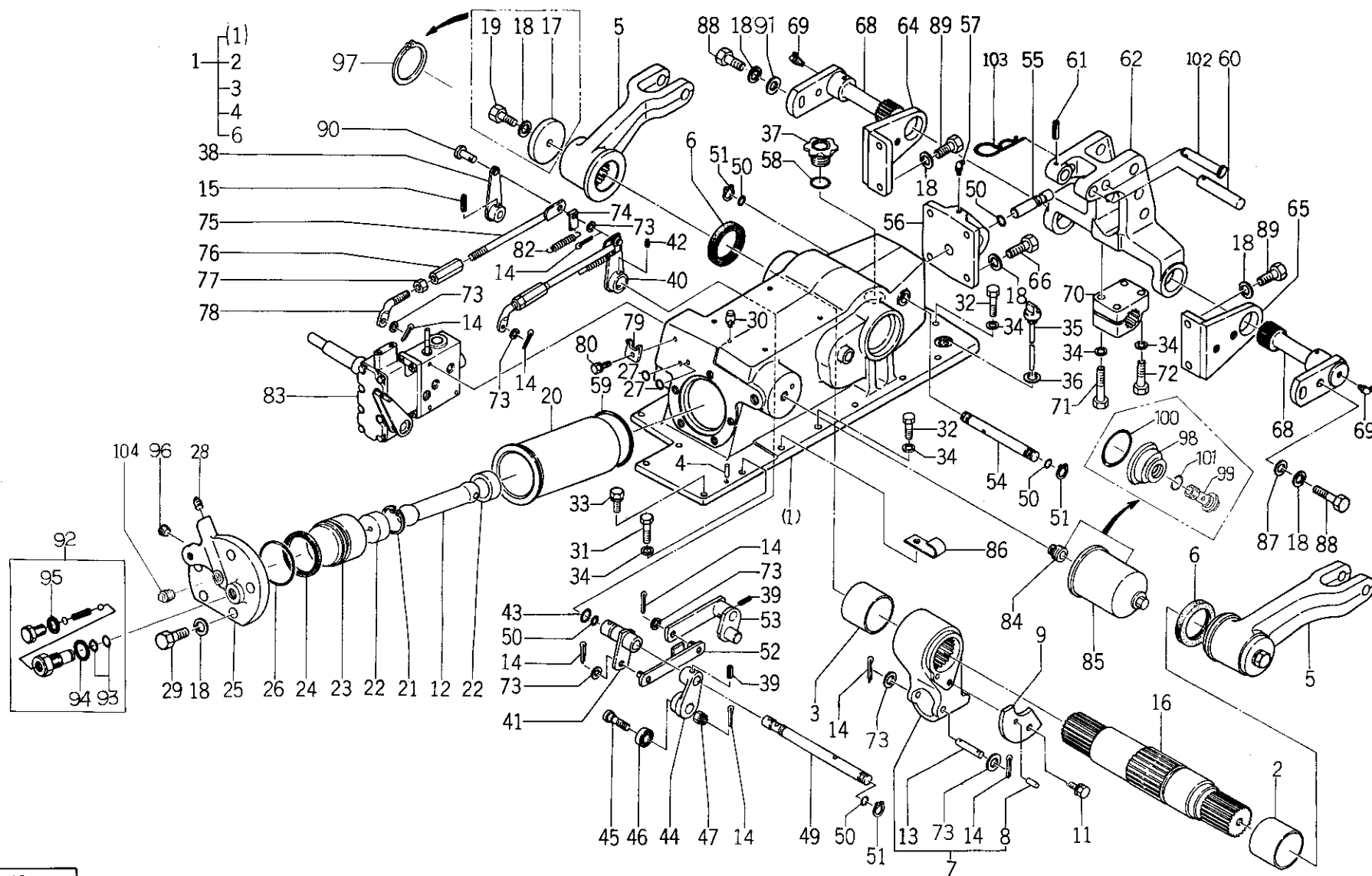

バインダー NO.
BINDER NO.
ISP3003

(2 - 216A)

改訂番号年月	No. 9 - 1987年, 8月
SUPPLEMENT NO.	No. 9 - AUGUST, 1987



43. 油圧装置
HYDRAULIC SYSTEM

管理コード

見 出 番 号 REF.NO.	コ ー ド 番 号 CODE NO.		部 品 名 称 PART NAME		個 数 Q'ty								注 文 単 位 Min.Q'ty	備 考 REMARKS				
					SE 7300	SE 7340	SE 7900	SE 7940	SE 8300	SE 8340	SF 1000T	SF 1040T						
	(a)	{ SE7300 ~10034 SE7340 ~10073 SE8300 ~10012 SE8340 ~10098	(b)	{ SE7300 10035~ SE7340 10074~ SE8300 10013~ SE8340 10099~	(c)	{ SE7300 ~10007 SE7340 ~10055 SE8300 ~10009 SE8340 ~10079	(d)	{ SE7300 10008~ SE7340 10056~ SE8300 10010~ SE8340 10080~	(e)	{ SE7300 ~10057 SE7340 ~10210 SE7900 ~10003 SE7940 ~10022 SE8300 ~10136 SE8340 ~10577 SF1000T ~10040 SF1040T ~10111	(f)	{ SE7300 10058~ SE7340 10211~ SE7900 10004~ SE7940 10023~ SE8300 10137~ SE8340 10578~ SF1000T 10041~ SF1040T 10112~	(g)	{ SE7900 ~10011 SE7940 ~10045 SE8300 ~10173 SE8340 ~10742 SF1000T ~10051 SF1040T ~10241	(h)	{ SE7900 10012~ SE7940 10046~ SE8300 10174~ SE8340 10743~ SF1000T 10052~ SF1040T 10242~		

バインダー NO.
BINDER NO.

I SP 3 0 0 3

(2 - 216 B)

改訂番号年月

No 9 - 1987年, 8月

SUPPLEMENT NO.

No 9 - AUGUST, 1987

44. 油圧コントロールバルブ(メカ) HYDRAULIC CONTROL VALVE (MECHANICAL)

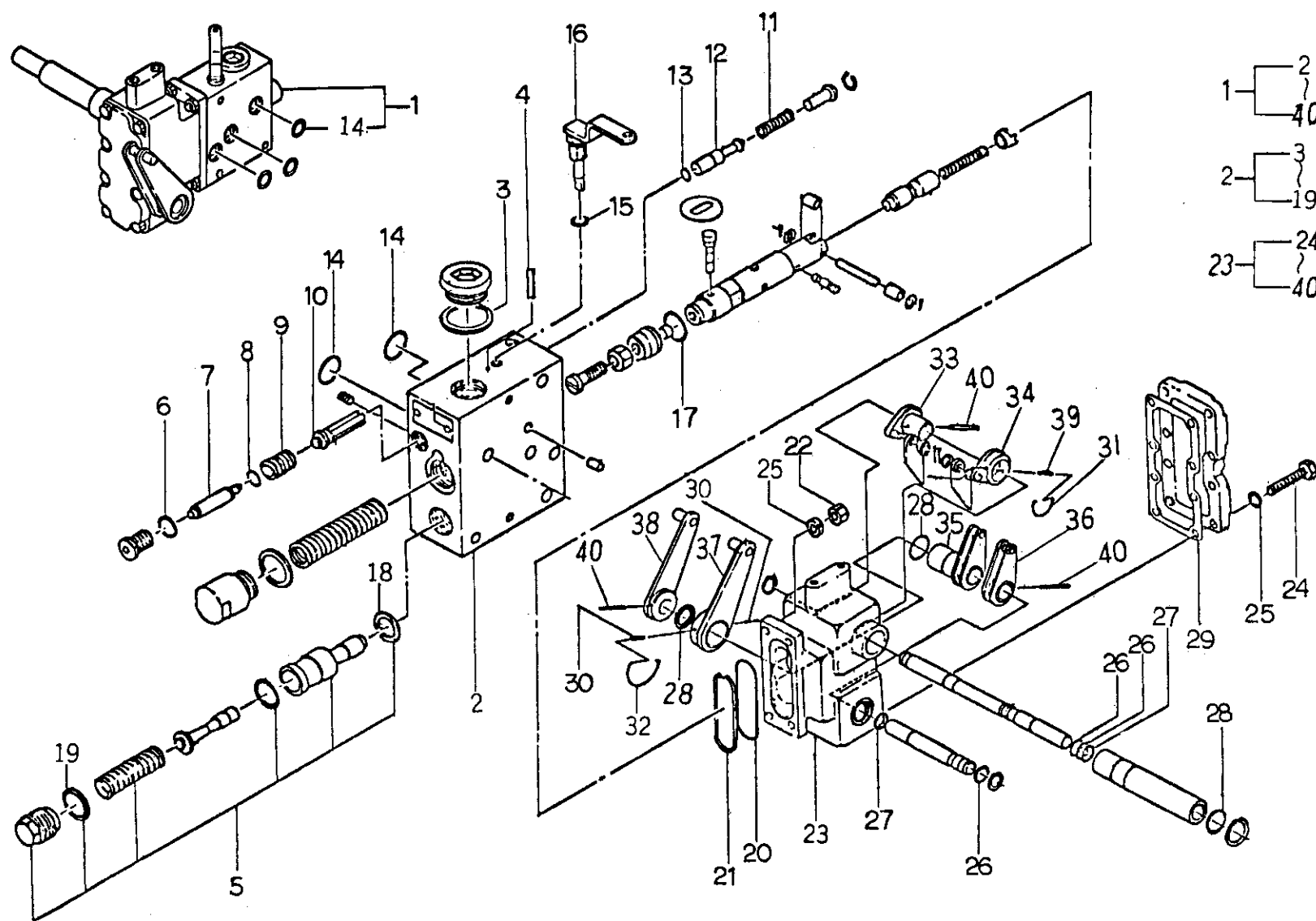

バインダー NO.
BINDER NO.
ISP3003

(2-217)

改訂番号年月	No 2 - 1984年, 2月
SUPPLEMENT NO.	No 2 - FEBRUARY, 1984



44. 油圧コントロールバルブ(メカ)
HYDRAULIC CONTROL VALVE (MECHANICAL)

管理コード

見出 番号 REF.NO.	コード番号 CODE NO.	部 品 名 称		個 数 Q'ty								注 文 単 位 Min.Q'ty	備 考 REMARKS
		PART	NAME	SE 7300	SE 7340	SE 7900	SE 7940	SE 8300	SE 8340	SF 1000T	SF 1040T		
1	340010560	コントロールバルブ ASS'Y	CONTROL VALVE ASS'Y	1	1	1	1	1	1	1	1	1	
2	340293158	ドラフトコントロールバルブ	DRAFT CONTROL VALVE	1	1	1	1	1	1	1	1	1	
3	340290030	ガスケット	GASKET	1	1	1	1	1	1	1	1	1	
4	030300316	スプリングピン	SPRING PIN	1	1	1	1	1	1	1	1	10	
5	340293118	リリーフバルブ	RELIEF VALVE	1	1	1	1	1	1	1	1	1	
6	340290010	ガスケット	GASKET	1	1	1	1	1	1	1	1	1	
7	340291320	ストッパー;チェックバルブ	STOPPER;CHECK VALVE	1	1	1	1	1	1	1	1	1	
8	340291330	Oリング	O-RING	1	1	1	1	1	1	1	1	5	
9	340291340	スプリング	SPRING	1	1	1	1	1	1	1	1	5	
10	340291350	チェックバルブ	CHECK VALVE	1	1	1	1	1	1	1	1	1	
11	340291380	スプリング	SPRING	1	1	1	1	1	1	1	1	5	
12	340291390	ロワーリングバルブ	LOWERING VALVE	1	1	1	1	1	1	1	1	1	
13	340291400	Oリング	O-RING	1	1	1	1	1	1	1	1	5	
14	340290080	Oリング	O-RING	3	3	3	3	3	3	3	3	5	
15	340290070	Oリング	O-RING	1	1	1	1	1	1	1	1	10	
16	340291420	スロットルバルブ ASS'Y	THROTTLE VALVE ASS'Y	1	1	1	1	1	1	1	1	1	
17	340293125	Oリング	O-RING	1	1	1	1	1	1	1	1	5	
18	340290020	ガスケット	GASKET	1	1	1	1	1	1	1	1	5	
19	340290090	Oリング	O-RING	1	1	1	1	1	1	1	1	5	
20	340290100	Oリング	O-RING	1	1	1	1	1	1	1	1	1	

バインダー NO.
BINDER NO.

1SP3003

(2 - 218)

改訂番号 年月
SUPPLEMENT NO.

No.2-1984年, 2月
No.2-FEBRUARY, 1984

44. 油圧コントロールバルブ(メカ) HYDRAULIC CONTROL VALVE (MECHANICAL)

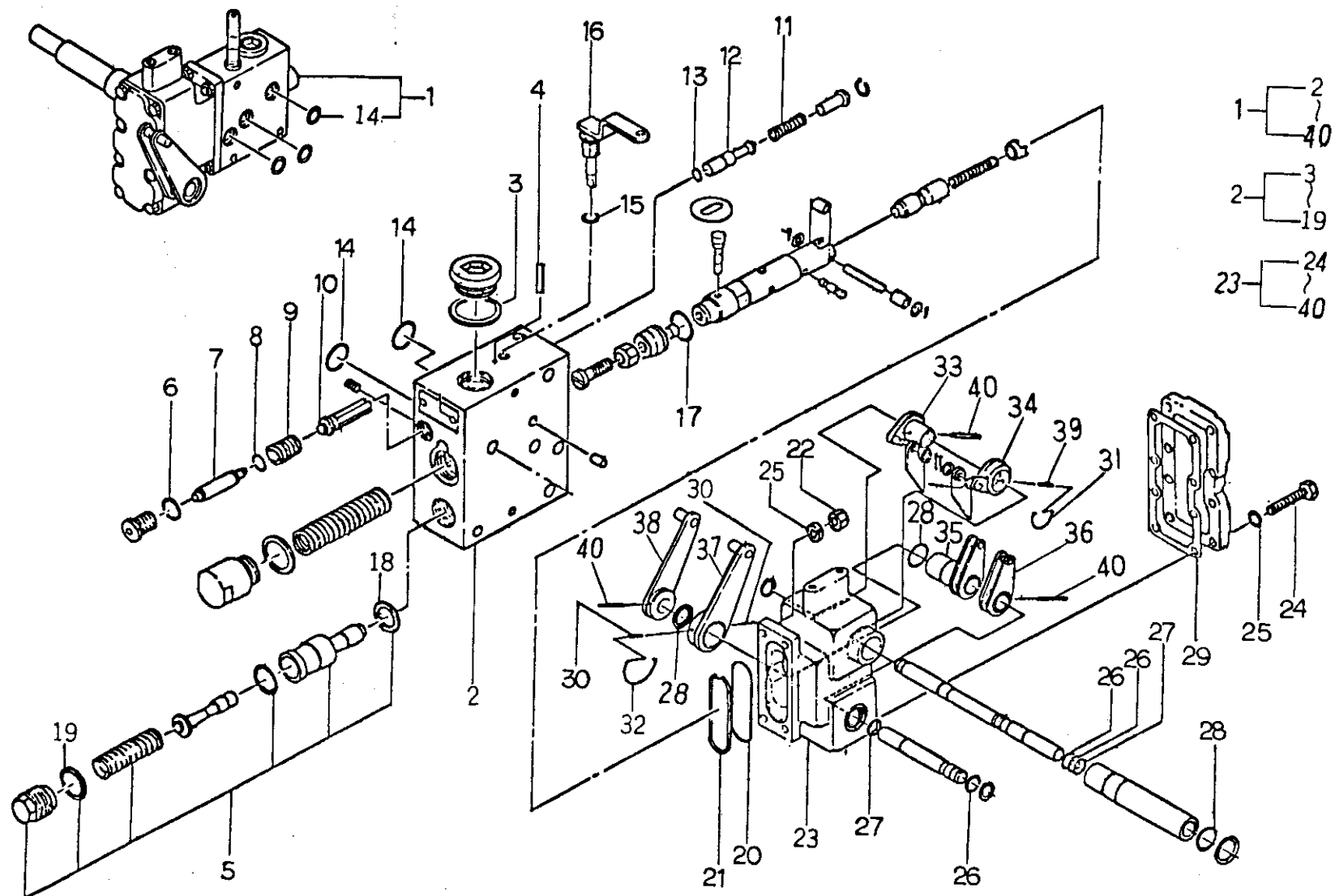



44. 油圧コントロールバルブ(メカ)
HYDRAULIC CONTROL VALVE (MECHANICAL)

管理コード

見 出 番 号 REF.NO.	コード番号 CODE NO.	部 品 名 称 PART NAME		個 数 Q'ty								注 文 単 位 Min.Q'ty	備 考 REMARKS
				SE 7300	SE 7340	SE 7900	SE 7940	SE 8300	SE 8340	SF 1000T	SF 1040T		
21	340291080	リーフスプリング	LEAF SPRING	1	1	1	1	1	1	1	1	1	
22	020200008	ナット	NUT	4	4	4	4	4	4	4	4	10	
23	340293176	リンク ASS'Y	LINK ASS'Y	1	1	1	1	1	1	1	1	1	
24	010100825	ボルト	BOLT	8	8	8	8	8	8	8	8	10	
25	027100008	スプリングワッシャー	SPRING WASHER	12	12	12	12	12	12	12	12	10	
26	340293113	Oリング	O-RING	3	3	3	3	3	3	3	3	10	
27	340293114	Oリング	O-RING	2	2	2	2	2	2	2	2	10	
28	340293115	Oリング	O-RING	2	2	2	2	2	2	2	2	10	
29	340293116	ガスケット	GASKET	1	1	1	1	1	1	1	1	5	
30	340293147	スプリングピン	SPRING PIN	2	2	2	2	2	2	2	2	5	
31	340293148	スナップリング	SNAP RING	1	1	1	1	1	1	1	1	5	
32	340293149	スナップリング	SNAP RING	1	1	1	1	1	1	1	1	5	
33	340293131	リンク	LINK	1	1	1	1	1	1	1	1	1	
34	340293129	リンク	LINK	1	1	1	1	1	1	1	1	1	
35	340293134	リンク	LINK	1	1	1	1	1	1	1	1	1	
36	340293135	リンク	LINK	1	1	1	1	1	1	1	1	1	
37	340293137	レバー	LEVER	1	1	1	1	1	1	1	1	1	
38	340293138	レバー	LEVER	1	1	1	1	1	1	1	1	1	
39	340293142	スプリングピン	SPRING PIN	2	2	2	2	2	2	2	2	10	
40	340293143	スプリングピン	SPRING PIN	3	3	3	3	3	3	3	3	10	

バインダー NO.
BINDER NO.

ISP3003

(2 - 220)

改訂番号年月
SUPPLEMENT NO.

No.2-1984年, 2月

No.2-FEBRUARY, 1984



45. 油圧コントロールバルブ (IC)
HYDRAULIC CONTROL VALVE (IC)

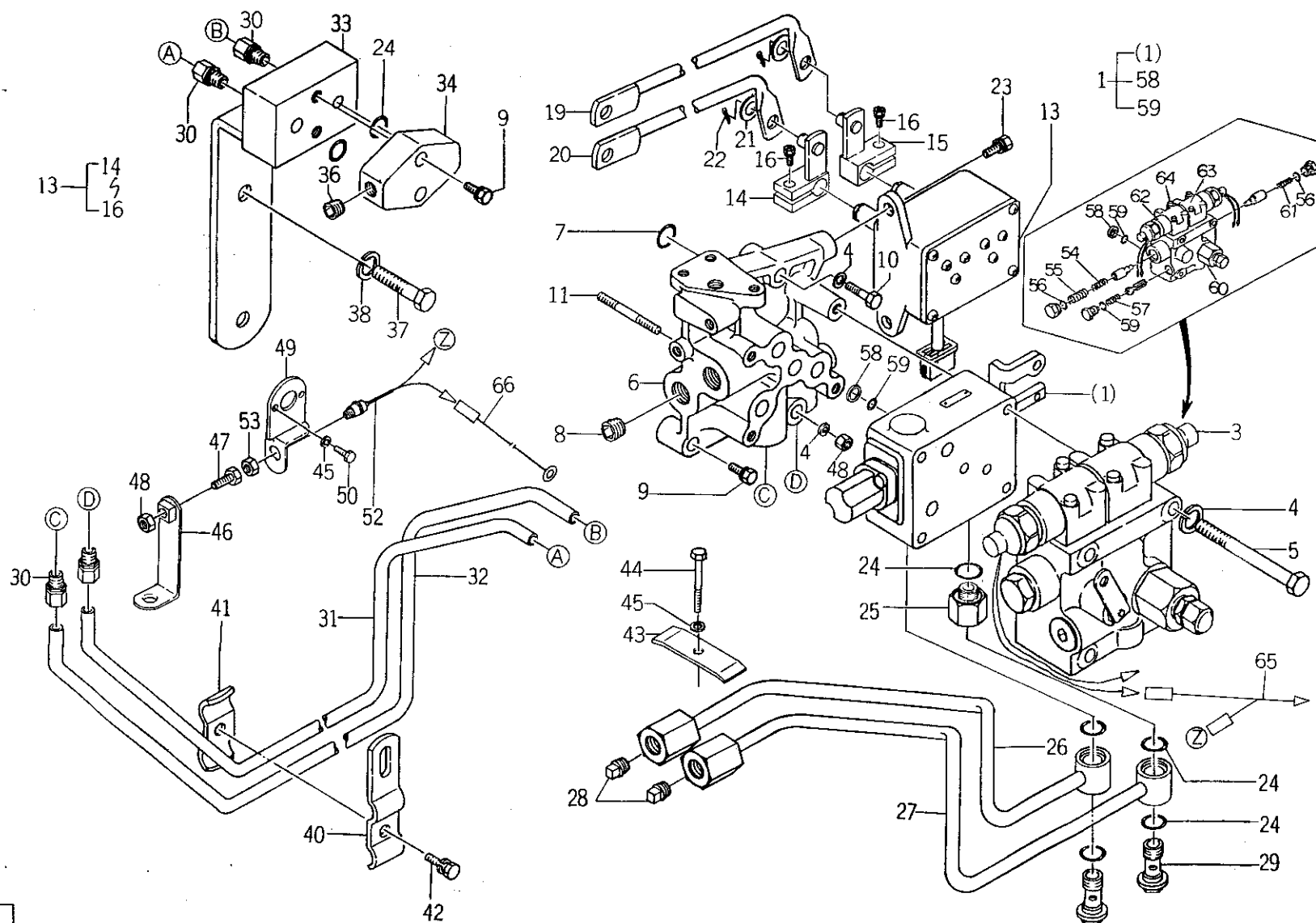

バインダー NO.
BINDER NO.
ISP3003

(2 - 221)

改訂番号年月	No. 2 - 1984年, 2月
SUPPLEMENT NO.	No. 2 - FEBRUARY, 1984



45. 油圧コントロールバルブ (IC)
HYDRAULIC CONTROL VALVE (IC)

管理コード

見 出 番 号 REF.NO.	コード番号 CODE NO.	部 品 名 称		個 数 Q'ty								注 文 単 位 Min.Q'ty	備 考 REMARKS
		PART	NAME	S E 7300	S E 7340	S E 7900	S E 7940	S E 8300	S E 8340	S F 1000T	S F 1040T		
1	340010821	コントロールバルブ ASS'Y; 単動	VALVE ASS'Y SINGLE	1	1	1	1	1	1	1	1	1	(c) 特装, } 分解パーツは OPTION } 目次No49A-1 (d) 49A-2 参照 See Section No49A-1 49A-2 供給時期 1985年8月 供給時期 1985年8月
1	340010831	コントロールバルブ ASS'Y; 複動	VALVE ASS'Y; DOUBLE	1	1	1	1	1	1	1	1	1	
1	340012700	コントロールバルブ ASS'Y; 単複切換	VALVE ASS'Y; CHANGEABLE			1	1	1	1	1	1	1	
3	340010770	コントロールバルブ ASS'Y	CONTROL VALVE ASS'Y S&D	1	1	1	1	1	1	1	1	1	
4	S027100008	スプリングワッシャ	SPRING WASHER	6	6	6	6	6	6	6	6	10	
5	010130800	ボルト	BOLT	4	4	4	4	4	4	4	4	5	
5	010130800	ボルト	BOLT	4	4	4	4	4	4	4	4	5	
6	344880231	バルブカバー	VALVE COVER	1	1	1	1	1	1	1	1	1	供給時期 1985年8月 供給時期 1985年8月
6	344880232	バルブカバー	VALVE COVER	1	1	1	1	1	1	1	1	1	
7	052110160	Oリング	O-RING	3	3	3	3	3	3	3	3	5	
8	064509001	プラグ	PLUG	2	2	2	2	2	2	2	2	5	
9	S011310835	ボルト	BOLT	3	3	3	3	3	3	3	3	10	
10	S010110840	ボルト	BOLT	1	1	1	1	1	1	1	1	10	
11	S012110855	スタッドボルト	STUD BOLT	1	1	1	1	1	1	1	1	10	
13	385080221	コントロールボックス ASS'Y	CONTROL BOX ASS'Y	1	1	1	1	1	1	1	1	1	
14	340101090	コントロールレバー	CONTROL LEVER	1	1	1	1	1	1	1	1	1	
15	340101100	コントロールレバー	CONTROL LEVER	1	1	1	1	1	1	1	1	1	
16	S011140616	ボルト	BOLT	2	2	2	2	2	2	2	2	10	
19	344200270	レンケツロッド	ROD	1	1	1	1	1	1	1	1	1	
20	344200280	レンケツロッド	ROD	1	1	1	1	1	1	1	1	1	
21	S026100010	ワッシャ	WASHER	2	2	2	2	2	2	2	2	10	
22	S030103025	スプリットピン	SPLIT PIN	2	2	2	2	2	2	2	2	10	
23	S011300816	ボルト	BOLT	2	2	2	2	2	2	2	2	10	
24	052110200	Oリング	O-RING	7	7	7	7	7	7	7	7	5	
25	340670471	アダプタ	ADAPTOR	1	1	1	1	1	1	1	1	1	
26	340601681	オイルパイプ	OIL PIPE	1	1	1	1	1	1	1	1	1	
27	340601691	オイルパイプ	OIL PIPE	1	1	1	1	1	1	1	1	1	
28	064500040	テーパプラグ	PLUG	2	2	2	2	2	2	2	2	5	
29	398480240	アイボルト	CONNECTOR	2	2	2	2	2	2	2	2	1	
30	340650210	パイプフィッティング	PIPE FITTING	4	4	4	4	4	4	4	4	1	

バインダー NO.
BINDER NO.

ISP3003

(2 - 222)

改訂番号年月

No.6 - 1986年, 2月

SUPPLEMENT NO.

No.6 - FEBRUARY, 1986



45. 油圧コントロールバルブ (IC)
HYDRAULIC CONTROL VALVE (IC)

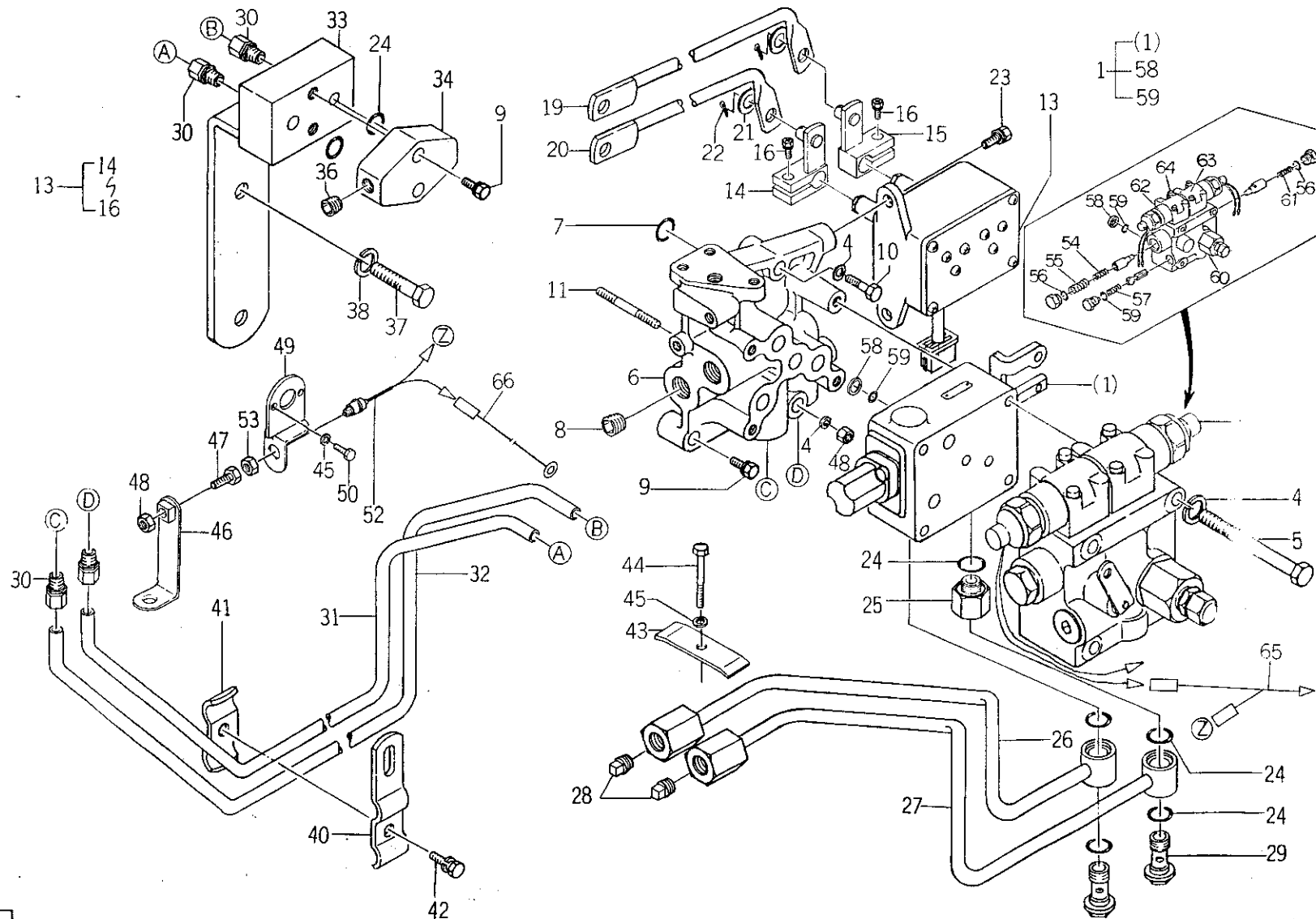

バインダー NO.
BINDER NO.
ISP3003

(2 - 223)

改訂番号年月	No.2-1984年, 2月
SUPPLEMENT NO.	No.2-FEBRUARY, 1984



45. 油圧コントロールバルブ (IC)
HYDRAULIC CONTROL VALVE (IC)

管理コード

見出 番号 REF.NO.	コード番号 CODE NO.	部 品 名 称		個 数 Q'ty								注 文 単 位 Min.Q'ty	備 考 REMARKS
		PART	NAME	SE 7300	SE 7340	SE 7900	SE 7940	SE 8300	SE 8340	SF 1000T	SF 1040T		
31	340570271	パイプ	PIPE	1	1	1	1	1	1	1	1	1	
32	340570281	パイプ	PIPE	1	1	1	1	1	1	1	1	1	
33	344900300	ブラケット	BRACKET	1	1	1	1	1	1	1	1	1	
34	344880152	バルブカバー	VALVE COVER	1	1	1	1	1	1	1	1	1	
36	064509002	プラグ	PLUG	1	1	1	1	1	1	1	1	5	
37	S010101630	ボルト	BOLT	2	2	2	2	2	2	2	2	5	
38	S027100016	スプリングワッシャ	SPRING WASHER	2	2	2	2	2	2	2	2	10	
40	399110710	クランプ	CLAMP	1	1	1	1	1	1	1	1	5	
41	399110720	クランプ	CLAMP	1	1	1	1	1	1	1	1	5	
42	S011140620	ボルト	BOLT	1	1	1	1	1	1	1	1	10	
43	355760530	ブラケット	BRACKET	1	1	1	1	1	1	1	1	1	
44	S010100650	ボルト	BOLT	1	1	1	1	1	1	1	1	10	
45	S027100006	スプリングワッシャ	SPRING WASHER	3	3	3	3	3	3	3	3	10	
46	344900270	ブラケット	BRACKET	1	1	1	1	1	1	1	1	1	
47	S010100825	ボルト	BOLT	1	1	1	1	1	1	1	1	10	
48	S020100008	ナット	NUT	2	2	2	2	2	2	2	2	10	
49	344900260	ブラケット	BRACKET	1	1	1	1	1	1	1	1	1	
50	S010100612	ボルト	BOLT	2	2	2	2	2	2	2	2	10	
52	385200150	スイッチ ASS'Y	SWITCH ASS'Y	1	1	1	1	1	1	1	1	1	(a)
52	385200250	スイッチ ASS'Y	SWITCH ASS'Y	1	1	1	1	1	1	1	1	1	(b)
53	399370340	ナット	NUT	1	1	1	1	1	1	1	1	5	(a)
53	399370270	ナット	NUT	1	1	1	1	1	1	1	1	5	(b)
54	344960120	スプリング	SPRING	1	1	1	1	1	1	1	1	5	
55	344960121	スプリング	SPRING	1	1	1	1	1	1	1	1	1	
56	344960122	Oリング	O-RING	2	2	2	2	2	2	2	2	5	
57	344960127	スプリング	SPRING	1	1	1	1	1	1	1	1	1	
58	340293083	バックアップリング	BACK UP RING	8	8	8	8	8	8	8	8	10	
59	052110140	Oリング	O-RING	9	9	9	9	9	9	9	9	10	
60	344960141	リリーフバルブ	RELIEF VALVE	1	1	1	1	1	1	1	1	1	
61	344960119	スプリング	SPRING	1	1	1	1	1	1	1	1	1	

バインダー NO.
BINDER NO.

ISP3003

改訂番号年月 No.6 - 1986年, 2月
SUPPLEMENT NO. No.6 - FEBRUARY, 1986



45. 油圧コントロールバルブ (IC)
HYDRAULIC CONTROL VALVE (IC)

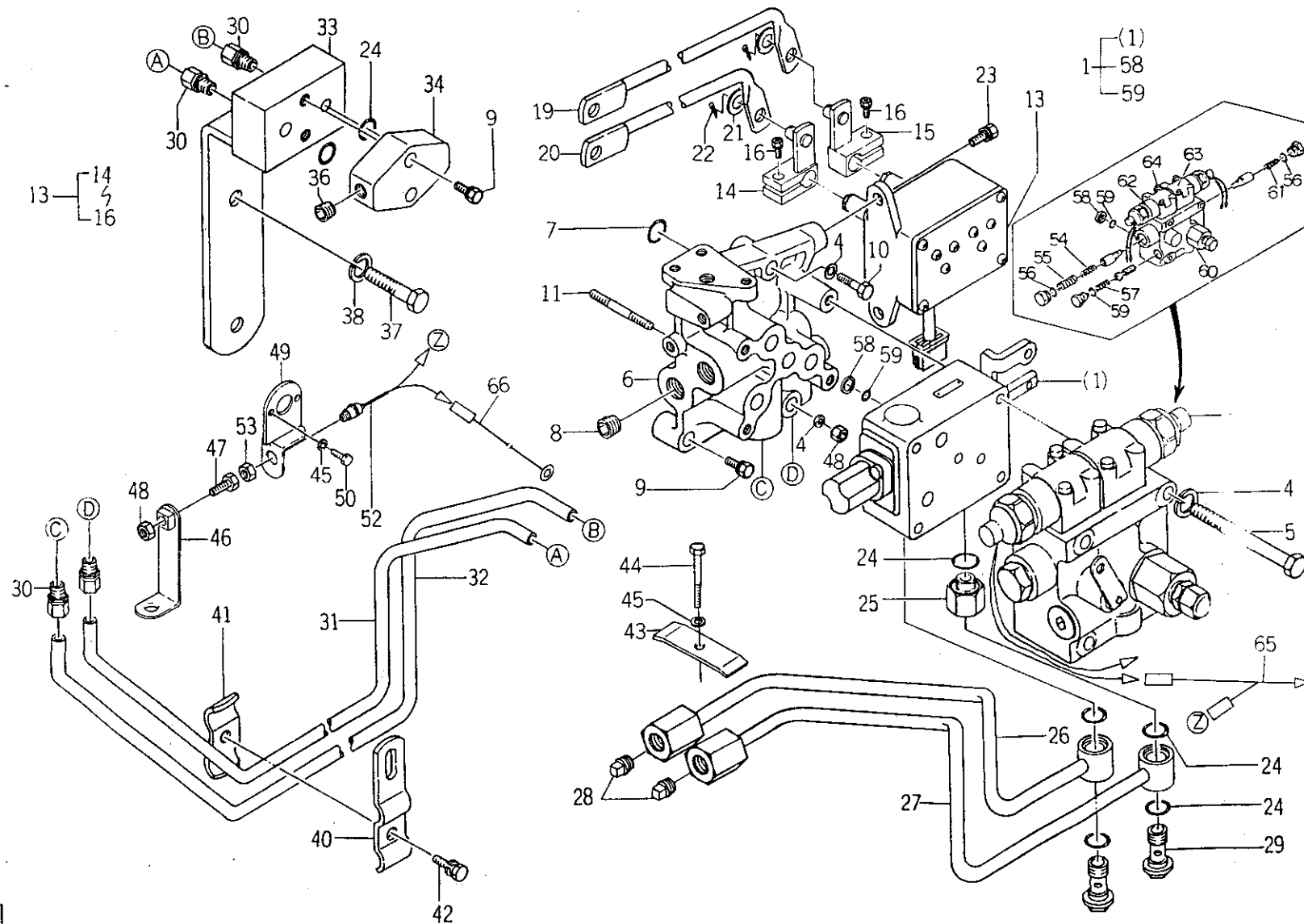

(2 - 224 A)

バインダー NO.
BINDER NO.
ISP3003

改訂番号年月	No. 2 - 1984年, 2月
SUPPLEMENT NO.	No. 2 - FEBRUARY, 1984



45. 油圧コントロールバルブ (IC)
HYDRAULIC CONTROL VALVE (IC)

管理コード

見 出 番 号 REF.NO	コ ー ド 番 号 CODE NO.	部 品 名 称 PART NAME		個 数 Q'ty								注 文	備 考 REMARKS	
				SE	SE	SE	SE	SE	SE	SF	SF	単 位		
				7300	7340	7900	7940	8300	8340	1000T	1040T	Min.Q'ty		
62	344960142	ソレノイドバルブ	SOLENOID VALVE	1	1	1	1	1	1	1	1	1		
63	344960143	ソレノイドバルブ	SOLENOID VALVE	1	1	1	1	1	1	1	1	1		
64	344960144	ボルト	BOLT	4	4	4	4	4	4	4	4	5		
65	385604080	ワイヤハーネス	WIRE HARNESS	1	1	1	1	1	1	1	1	1	(a)	
66	385604060	ワイヤハーネス	WIRE HARNESS	1	1	1	1	1	1	1	1	1	(a)	



46. 油圧コントロールレバー (メカ)
HYDRAULIC CONTROL LEVER (MECHANICAL)

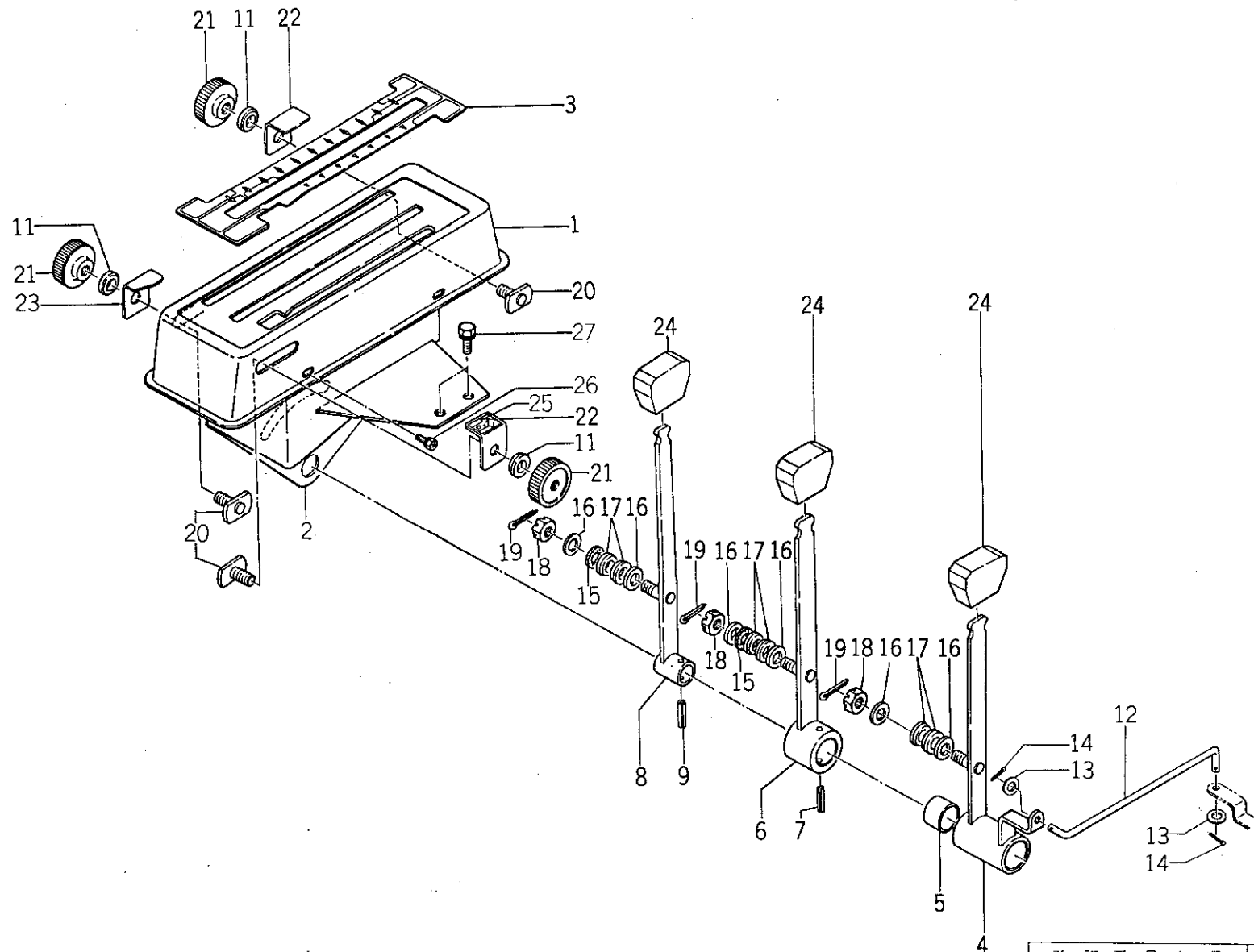

バインダー NO.
BINDER NO.
ISP3003

(2 - 225)

改訂番号 年月	
SUPPLEMENT NO.	



46. 油圧コントロールレバー (メカ)
HYDRAULIC CONTROL LEVER (MECHANICAL)

管理コード

見出 番号 REF.NO.	コード番号 CODE NO.	部 品 名 称 PART NAME		個 数 Q'ty								注 文 単 位 Min.Q'ty	備 考 REMARKS
				SE 7300	SE 7340	SE 7900	SE 7940	SE 8300	SE 8340	SF 1000 T	SF 1040 T		
1	340250080	レバーガイド	LEVER GUIDE	1	1	1	1	1	1	1	1	1	英文 ENGLISH
2	340250071	レバーガイド	LEVER GUIDE	1	1	1	1	1	1	1	1	1	
3	390370250	ユアツレバーシジマーク	INDICATING PLATE	1	1	1	1	1	1	1	1	1	
3	390370210	ユアツレバーシジマーク	INDICATING PLATE	1	1	1	1	1	1	1	1	1	
4	340100350	コントロールレバー	CONTROL LEVER	1	1	1	1	1	1	1	1	1	
5	S398510150	ブッシュ	BUSH	1	1	1	1	1	1	1	1	1	
6	340100360	コントロールレバー	CONTROL LEVER	1	1	1	1	1	1	1	1	1	
7	030300512	スプリングピン	SPRING PIN	2	2	2	2	2	2	2	2	10	
8	340100370	コントロールレバー	CONTROL LEVER	1	1	1	1	1	1	1	1	1	
9	S030300525	スプリングピン	SPRING PIN	1	1	1	1	1	1	1	1	10	
11	399340060	ワッシャ	WASHER	3	3	3	3	3	3	3	3	10	英文 ENGLISH
12	344210160	ロッド	ROD	1	1	1	1	1	1	1	1	5	
13	S026100005	ワッシャ	WASHER	2	2	2	2	2	2	2	2	10	
14	S030101015	スプリットピン	SPLIT PIN	2	2	2	2	2	2	2	2	10	
15	312170070	マサツバン	FRICTION PLATE	2	2	2	2	2	2	2	2	1	
16	026109033	ワッシャ	WASHER	6	6	6	6	6	6	6	6	10	
17	399340100	ワッシャ	WASHER	6	6	6	6	6	6	6	6	10	
18	022109006	キャスルナット	NUT	3	3	3	3	3	3	3	3	10	
19	S030102025	スプリットピン	SPLIT PIN	3	3	3	3	3	3	3	3	10	
20	399100150	クランプ	CLAMP	3	3	3	3	3	3	3	3	5	
21	398180331	グリップ	GRIP	3	3	3	3	3	3	3	3	5	英文 ENGLISH
22	399561760	プレート	PLATE	2	2	2	2	2	2	2	2	1	
23	399561770	プレート	PLATE	1	1	1	1	1	1	1	1	1	
24	398180360	グリップ	GRIP	3	3	3	3	3	3	3	3	1	
25	390191120	コーションプレート	CAUTION PLATE	1	1	1	1	1	1	1	1	10	
25	390191070	コーションプレート	CAUTION PLATE	1	1	1	1	1	1	1	1	10	
26	S011150612	ボルト	BOLT	4	4	4	4	4	4	4	4	10	
27	S011300816	ボルト	BOLT	2	2	2	2	2	2	2	2	10	

バインダー NO.
BINDER NO.

ISP3003

(2 - 226)

改訂番号年月

No.2-1984年, 2月

SUPPLEMENT NO.

No.2-FEBRUARY, 1984



47. 油圧取出コントロールレバー (メカ)
HYDRAULIC TAKE OFF CONTROL LEVER (MECHANICAL)

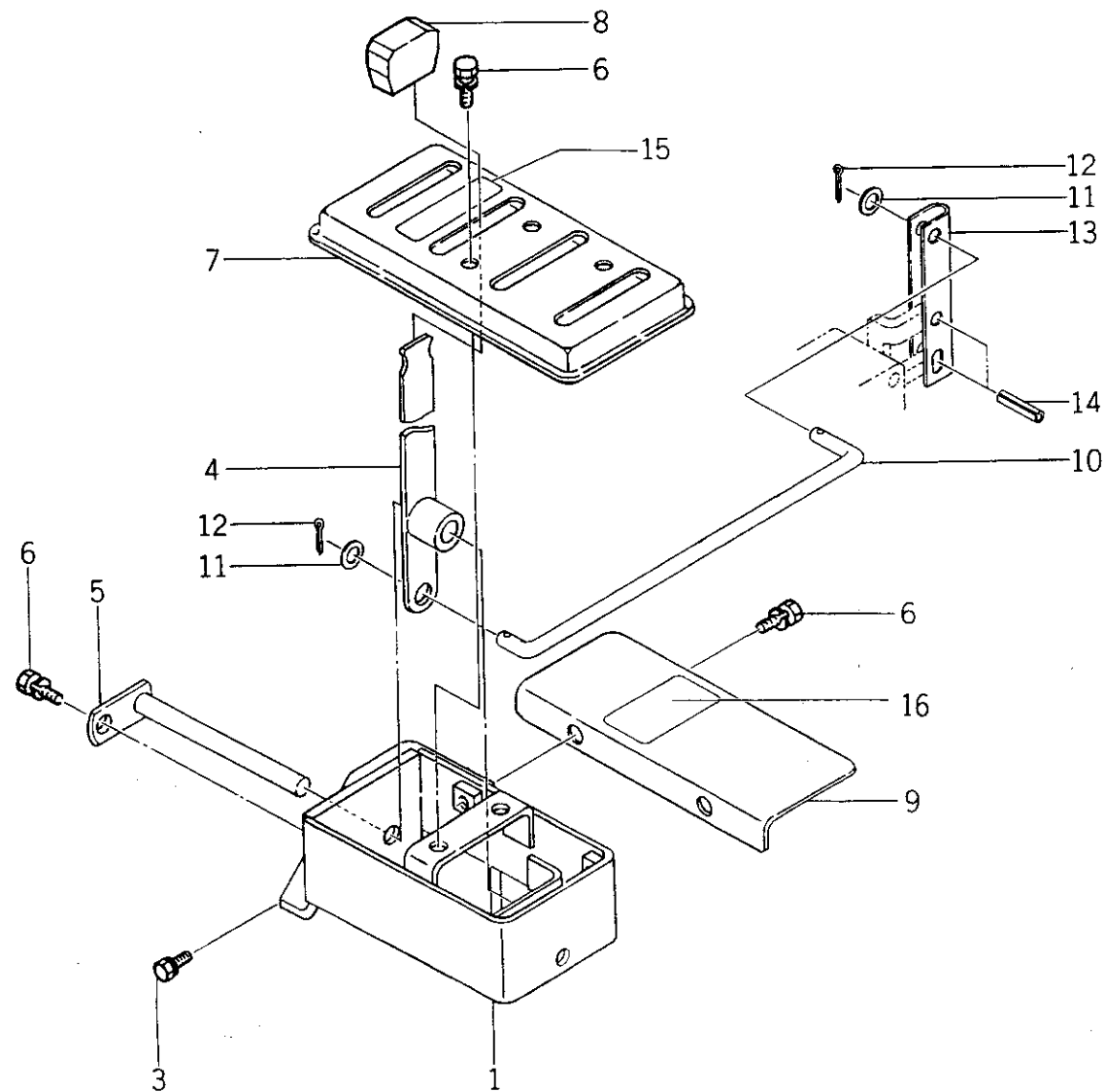

バインダー NO.
BINDER NO.
ISP3003

(2 - 227)

改訂番号年月	
SUPPLEMENT NO.	



47. 油圧取出コントロールレバー (メカ)

HYDRAULIC TAKE OFF CONTROL LEVER (MECHANICAL)

管理コード

見 出 番 号 REF.NO.	コード番号 CODE NO.	部 品 名 称 PART NAME		個 数 Q'ty								注 文 単 位 Min.Q'ty	備 考 REMARKS
				SE 7300	SE 7340	SE 7900	SE 7940	SE 8300	SE 8340	SF 1000 T	SF 1040 T		
1	340250170	レバーガイド	LEVER GUIDE	1	1	1	1	1	1	1	1	1	
3	S 011300816	ボルト	BOLT	2	2	2	2	2	2	2	2	10	
4	340100701	コントロールレバー	CONTROL LEVER	1	1	1	1	1	1	1	1	1	
5	340200210	コントロールシャフト	CONTROL SHAFT	1	1	1	1	1	1	1	1	1	
6	S 011140612	ボルト	BOLT	5	5	5	5	5	5	5	5	10	
7	340250151	レバーガイド	LEVER GUIDE	1	1	1	1	1	1	1	1	1	
8	398180360	グリップ	GRIP	1	1	1	1	1	1	1	1	1	
9	344910470	ブラケット	BRACKET	1	1	1	1	1	1	1	1	1	
10	340130090	ロッド	ROD	1	1	1	1	1	1	1	1	1	
11	S 026100006	ワッシャ	WASHER	2	2	2	2	2	2	2	2	10	
12	S 030102015	スプリットピン	SPLIT PIN	2	2	2	2	2	2	2	2	10	
13	340120641	レバー	LEVER	1	1	1	1	1	1	1	1	1	
14	S 030300525	スプリングピン	SPRING PIN	2	2	2	2	2	2	2	2	10	
15	390370420	ユアツレバーシジマーク	INDICATING PLATE	1	1	1	1	1	1	1	1	5	
16	390370300	ユアツレバーシジマーク	INDICATING PLATE	1	1	1	1	1	1	1	1	5	

バインダー NO.
BINDER NO.

ISP3003

(2 - 228)

改訂番号年月

SUPPLEMENT NO.



48. 油圧取出コントロールレバー (IC)
HYDRAULIC TAKE OFF CONTROL LEVER (IC)

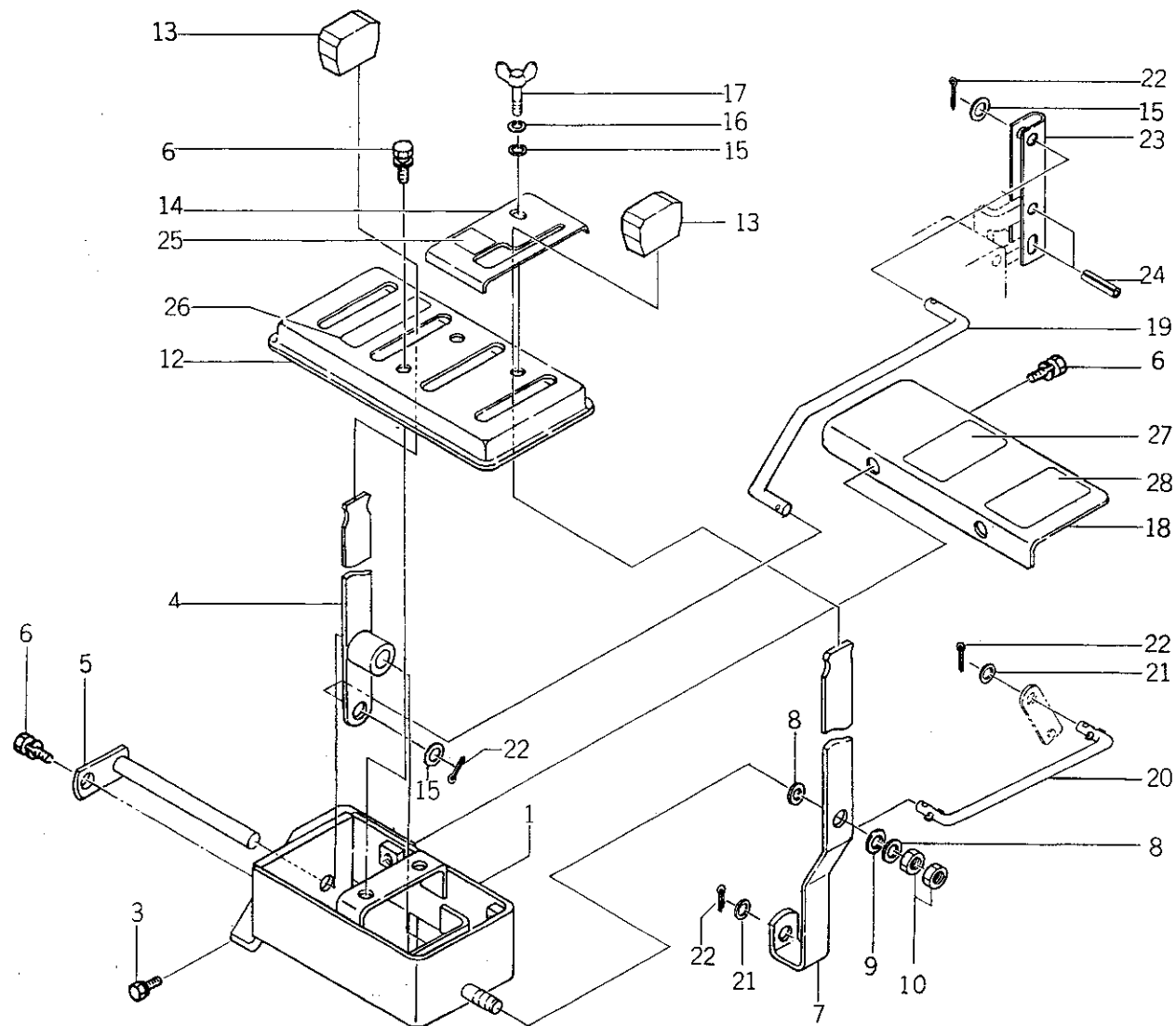

バインダー NO.
BINDER NO.
ISP3003

(2 - 229)

改訂番号年月	
SUPPLEMENT NO.	



48.

圧取出コントロールレバー (IC)

HYDRAULIC TAKE OFF CONTROL LEVER (IC)

管理コード

見出 番号 REF.NO.	コード番号 CODE NO.	部 品 名 称 PART NAME		個 数 Q'ty								注 文 単 位 Min.Q'ty	備 考 REMARKS
				SE 7300	SE 7340	SE 7900	SE 7940	SE 8300	SE 8340	SF 1000 T	SF 1040 T		
1	340250160	レバーガイド	LEVER GUIDE	1	1	1	1	1	1	1	1	1	
3	S 011300816	ボルト	BOLT	2	2	2	2	2	2	2	2	10	
4	340100701	コントロールレバー	CONTROL LEVER	1	1	1	1	1	1	1	1	1	
5	340200210	コントロールシャフト	CONTROL SHAFT	1	1	1	1	1	1	1	1	1	
6	S 011140612	ボルト	BOLT	5	5	5	5	5	5	5	5	10	
7	340120653	レバー; フロコン	LEVER	1	1	1	1	1	1	1	1	1	
8	S 026100008	ワッシャ	WASHER	2	2	2	2	2	2	2	2	10	
9	398211210	スプリング	SPRING	1	1	1	1	1	1	1	1	5	
10	S 020100008	ナット	NUT	2	2	2	2	2	2	2	2	10	
12	340250151	レバーガイド	LEVER GUIDE	1	1	1	1	1	1	1	1	1	
13	398180360	グリップ	GRIP	2	2	2	2	2	2	2	2	1	
14	399562771	プレート	PLATE	1	1	1	1	1	1	1	1	1	
15	S 026100006	ワッシャ	WASHER	3	3	3	3	3	3	3	3	10	
16	S 027100006	スプリングワッシャ	SPRING WASHER	1	1	1	1	1	1	1	1	10	
17	014110620	ウイングボルト	WING BOLT	1	1	1	1	1	1	1	1	1	
18	344910470	ブラケット	BRACKET	1	1	1	1	1	1	1	1	1	
19	340130100	ロッド	ROD	1	1	1	1	1	1	1	1	1	
20	340130072	ロッド	ROD	1	1	1	1	1	1	1	1	1	
21	S 026100005	ワッシャ	WASHER	2	2	2	2	2	2	2	2	10	
22	S 030102015	スピリットピン	SPLIT PIN	4	4	4	4	4	4	4	4	10	
23	340120641	レバー	LEVER	1	1	1	1	1	1	1	1	1	
24	S 030300525	スプリングピン	SPRING PIN	2	2	2	2	2	2	2	2	10	
25	390191120	コーションプレート	CAUTION PLATE	1	1	1	1	1	1	1	1	1	
26	390370420	ユアツレバーシジマーク	INDICATING PLATE	1	1	1	1	1	1	1	1	5	
27	390370300	ユアツレバーシジマーク	INDICATING PLATE	1	1	1	1	1	1	1	1	5	
28	390370440	ユアツレバーシジマーク	INDICATING PLATE	1	1	1	1	1	1	1	1	5	

バインダー NO.
BINDER NO.

ISP3003

(2-230)

改訂番号年月

SUPPLEMENT NO.



49. アタッチメントバルブ (メカ)
ATTACHMENT VALVE (MECHANICAL)

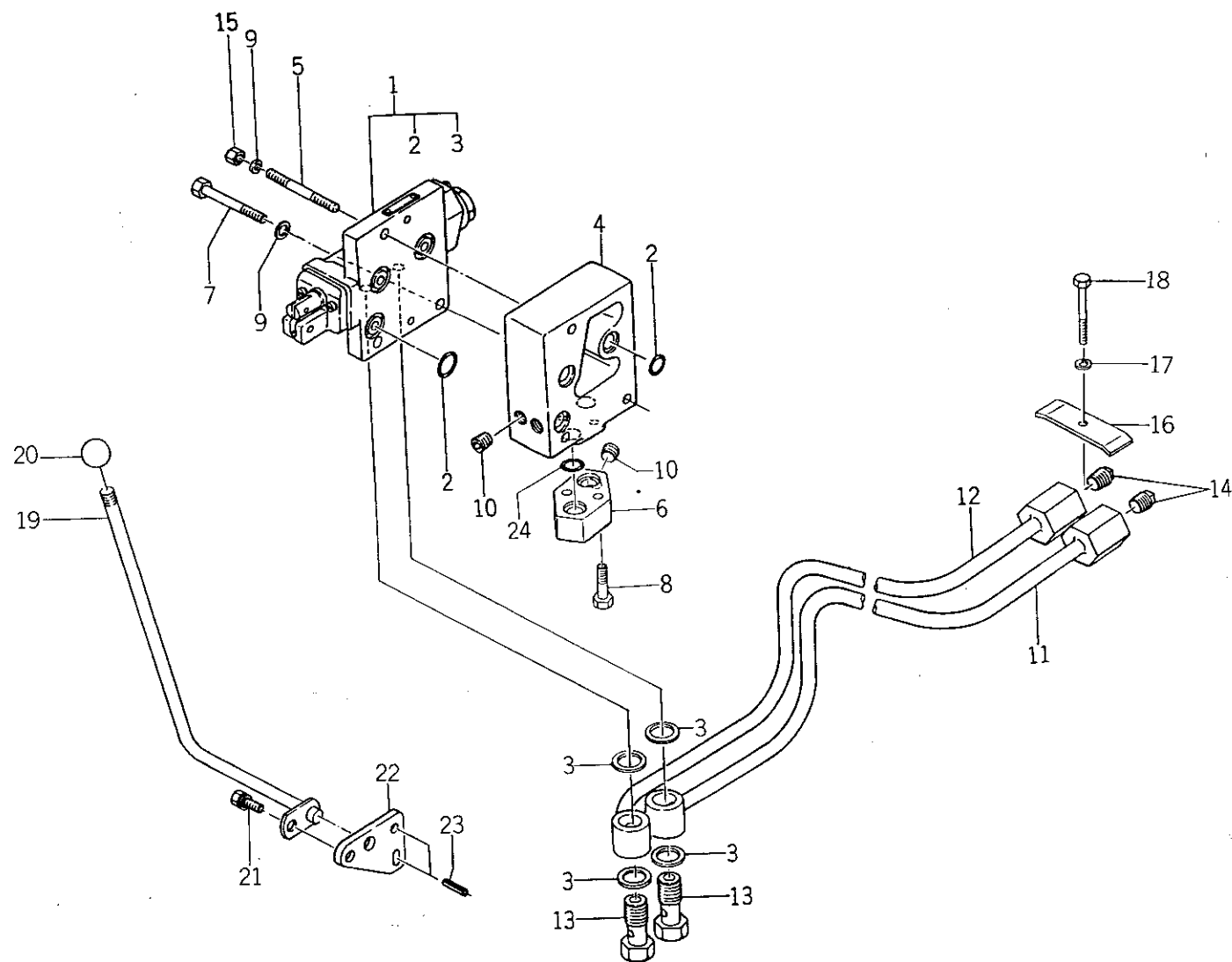

(2 - 231)

バインダー NO.
BINDER NO.
ISP3003

改訂番号年月	No. 2 - 1984年, 2月
SUPPLEMENT NO.	No. 2 - FEBRUARY, 1984



49. アタッチメントバルブ (メカ)
ATTACHMENT VALVE (MECHANICAL)

管理コード

見 出 番 号 REF.NO.	コード番号 CODE NO.	部 品 名 称 PART NAME		個 数 Q'ty						注 文	備 考 REMARKS	
		SE 7300	SE 7340			SE 8300	SE 8340		単 位 Min.Q'ty			
1	340010551	コントロールバルブ ASS'Y	CONTROL VALVE ASS'Y	1	1			1	1		1	(a) 052109029と組で (b) 互換性有り
2	052110160	Oリング	O-RING	6	6			6	6		10	
3	340292250	ガスケット	GASKET	4	4			4	4		1	
4	344880140	バルブカバー	VALVE COVER	1	1			1	1		1	
5	012109140	スタッドボルト	STUD BOLT	2	2			2	2		5	
6	344880150	バルブカバー	VALVE COVER	1	1			1	1		1	
6	344880151	バルブカバー	VALVE COVER	1	1			1	1		1	
7	010109130	ボルト	BOLT	1	1			1	1		5	
8	S011310835	ボルト	BOLT	2	2			2	2		10	
9	S027100008	スプリングワッシャ	SPRING WASHER	3	3			3	3		10	Use 344880151 and 052109029 when replacing 344880150
10	064509002	テーパープラグ	PLUG	3	3			3	3		5	供給時期 1984年 8 月
11	340601130	オイルパイプ	OIL PIPE	1	1			1	1		1	
12	340601140	オイルパイプ	OIL PIPE	1	1			1	1		1	
13	398480360	アイボルト	CONNECTOR	2	2			2	2		1	
13	398480900	アイボルト	CONNECTOR	2	2			2	2		1	
14	064500040	テーパープラグ	PLUG	2	2			2	2		5	
15	S020100008	ナット	NUT	2	2			2	2		10	
16	355760530	ブラケット	BRACKET	1	1			1	1		1	
17	S027100006	スプリングワッシャ	SPRING WASHER	1	1			1	1		10	
18	S010100650	ボルト	BOLT ITTING	1	1			1	1		10	
19	340100390	コントロールレバー	CONTROL LEVER	1	1			1	1		1	(a) (b)
20	398180171	グリップ	GRIP	1	1			1	1		1	
21	S011300816	ボルト	BOLT	1	1			1	1		10	
22	344220230	プレート	PLATE	1	1			1	1		1	
23	S030300532	スプリングピン	SPRING PIN	2	2			2	2		10	
24	052109024	O リング	O-RING	2	2			2	2		10	
24	052109029	O リング	O-RING	2	2			2	2		10	

バインダー NO.
BINDER NO.

ISP3003

(2 - 232)

改訂番号年月 No.2-1984年, 2月
SUPPLEMENT NO. No.2-FEBRUARY, 1984



49. アタッチメントバルブ (メカ)
ATTACHMENT VALVE (MECHANICAL)

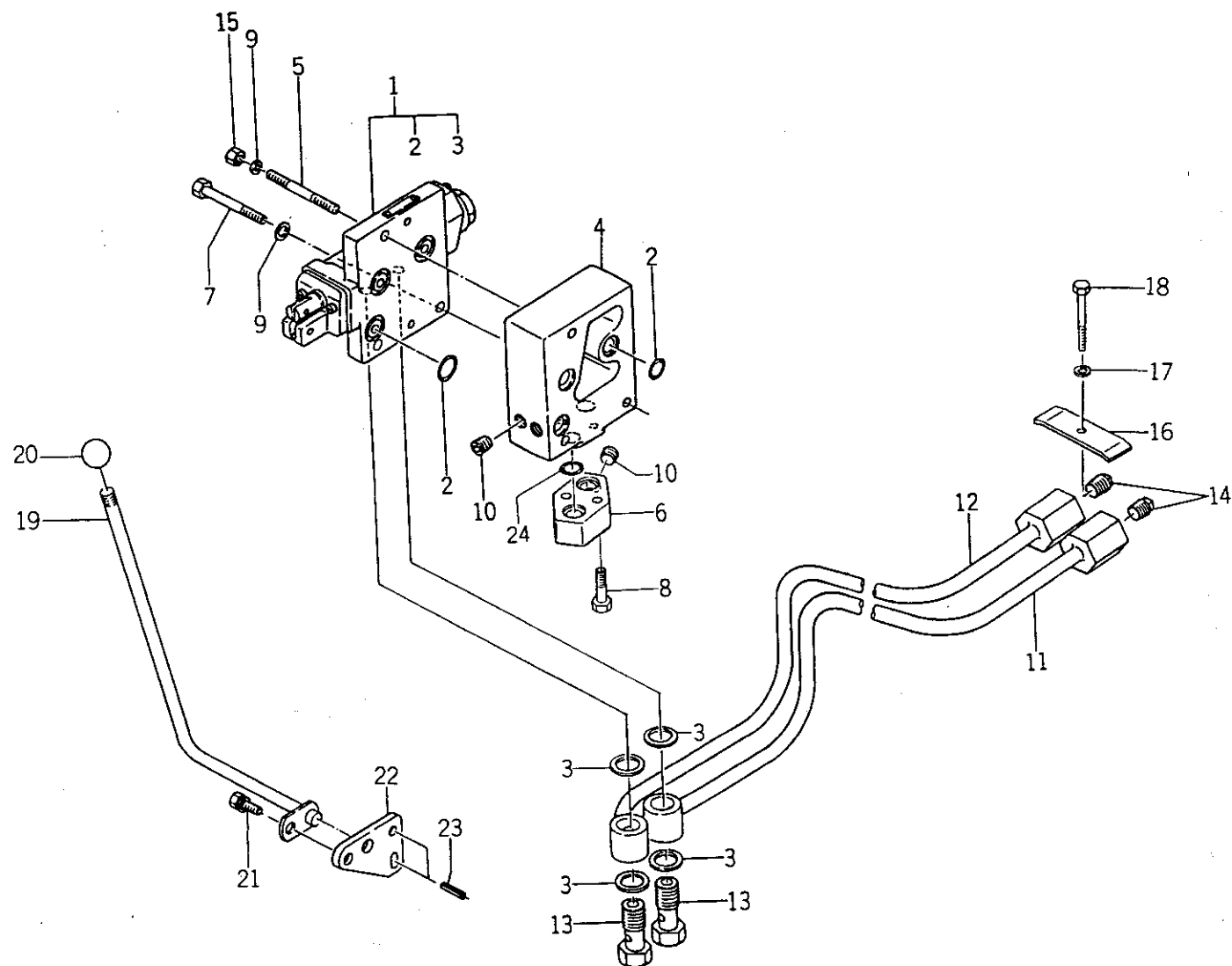

(2 - 232 A)

バインダー NO.	NO.
BINDER NO.	NO.
ISP3003	

改訂番号年月	No. 2 - 1984年, 2月
SUPPLEMENT NO.	No. 2 - FEBRUARY, 1984



49A. アタッチメントバルブ (メカ)
ATTACHMENT VALVE (MECHANICAL)

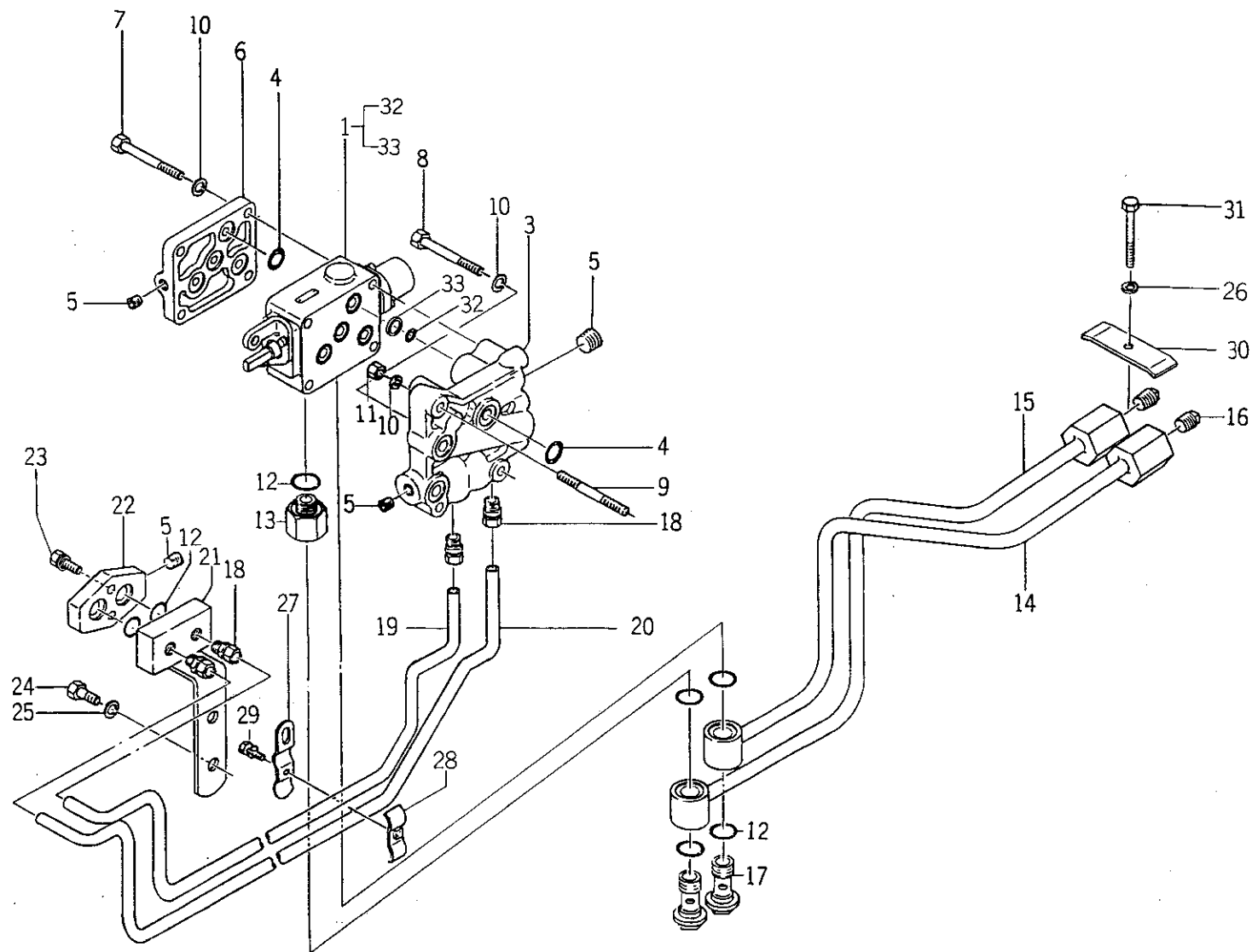

バインダー NO.
BINDER NO.
ISP3003

(2 - 233)

改訂番号年月	No. 2 - 1984年, 2月
SUPPLEMENT NO.	No. 2 - FEBRUARY, 1984



49A. アタッチメントバルブ (メカ)
ATTACHMENT VALVE (MECHANICAL)

管理コード

見出 番号 REF.NO.	コード番号 CODE NO.	部 品 名 称 PART NAME	個 数 Q'ty								注 文 単 位 Min.Q'ty	備 考 REMARKS
			SE 7300	SE 7340	SE 7900	SE 7940	SE 8300	SE 8340	SF 1000T	SF 1040T		
1	340010821	コントロールバルブ ASS'Y; 単動	1	1	1	1	1	1	1	1	1	特装, } 分解パーツは OPTION } 目次No49A-1 49A-2 参照
1	340010831	コントロールバルブ ASS'Y; 複動	1	1	1	1	1	1	1	1	1	
1	340012700	コントロールバルブ ASS'Y; 単複切換			1	1	1	1	1	1	1	
3	344880141	バルブカバー	1	1	1	1	1	1	1	1	1	
3	344880142	バルブカバー	1	1	1	1	1	1	1	1	1	
4	052110160	Oリング	7	7	7	7	7	7	7	7	10	
4	052109024	Oリング	7	7	7	7	7	7	7	7	10	
5	064509002	プラグ	5	5	5	5	5	5	5	5	5	供給時期 1985年 8 月 See Section 供給時期 No49A-1 1985年 8 月 49A-2
6	344880240	バルブカバー	1	1	1	1	1	1	1	1	1	
7	S010110870	ボルト	4	4	4	4	4	4	4	4	10	
8	010109125	ボルト	2	2	2	2	2	2	2	2	5	
9	012109157	スタッドボルト	1	1	1	1	1	1	1	1	5	
10	S027100008	スプリングワッシャ	7	7	7	7	7	7	7	7	10	
11	S020100008	ナット	1	1	1	1	1	1	1	1	10	
12	052110200	Oリング	7	7	7	7	7	7	7	7	10	
13	340670471	アダプタ	1	1	1	1	1	1	1	1	1	
14	340601131	オイルパイプ	1	1	1	1	1	1	1	1	1	
15	340601141	オイルパイプ	1	1	1	1	1	1	1	1	1	
16	064500040	プラグ	2	2	2	2	2	2	2	2	5	
17	398480240	アイボルト	2	2	2	2	2	2	2	2	1	
18	340650210	パイプフィッティング	4	4	4	4	4	4	4	4	1	
19	340570291	パイプ	1	1	1	1	1	1	1	1	1	
20	340570301	パイプ	1	1	1	1	1	1	1	1	1	
21	344900300	ブラケット	1	1	1	1	1	1	1	1	1	
22	344880152	バルブカバー	1	1	1	1	1	1	1	1	1	
23	S011310835	ボルト	2	2	2	2	2	2	2	2	10	
24	S010101630	ボルト	2	2	2	2	2	2	2	2	5	
25	S027100016	スプリングワッシャ	2	2	2	2	2	2	2	2	10	
26	S027100006	スプリングワッシャ	1	1	1	1	1	1	1	1	10	
27	399110710	クランプ	1	1	1	1	1	1	1	1	1	

バインダー NO.

BINDER NO.

ISP3003

(2 - 234)

改訂番号年月

No.6-1986年, 2月

SUPPLEMENT NO.

No.6-FEBRUARY, 1986



49A. アタッチメントバルブ (メカ)
ATTACHMENT VALVE (MECHANICAL)

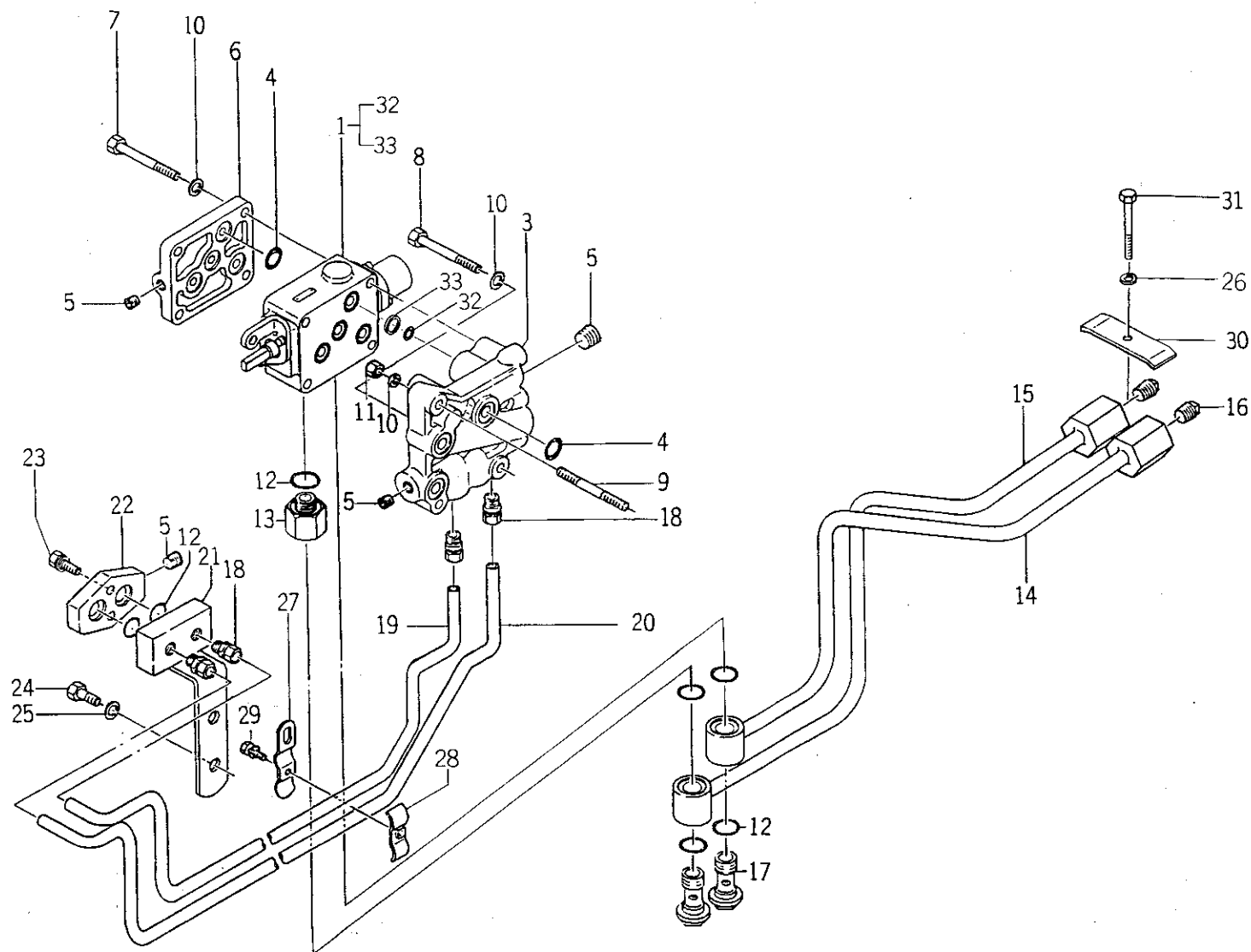

バインダー NO.
BINDER NO.
ISP3003

(2 - 235)

改訂番号年月	No.2-1984年, 2月
SUPPLEMENT NO.	No.2-FEBRUARY, 1984



49A. アタッチメントバルブ (メカ)
ATTACHMENT VALVE (MECHANICAL)

管理コード

見出 番号 REF.NO.	コード番号 CODE NO.	部 品 名 称		個 数 Q'ty								注 文	備 考
		PART	NAME	S E 7300	S E 7340	S E 7900	S E 7940	S E 8300	S E 8340	S F 1000T	S F 1040T	単 位 Min.Q'ty	
28	399110720	クランプ	CLAMP	1	1	1	1	1	1	1	1	1	
29	S011140620	ボルト	BOLT	1	1	1	1	1	1	1	1	10	
30	355760530	ブラケット	BRACKET	1	1	1	1	1	1	1	1	1	
31	S010100650	ボルト	BOLT	1	1	1	1	1	1	1	1	10	
32	052110140	Oリング	O-RING	4	4	4	4	4	4	4	4	10	
33	340293083	バックアップリング	BACK UP RING	4	4	4	4	4	4	4	4	10	

バインダー NO.
BINDER NO.

ISP3003

(2 - 236)

改 訂 番 号 年 月

SUPPLEMENT NO.

No.6 - 1986年, 2月

No.6 - FEBRUARY, 1986



49A-1 アタッチメントバルブ (メカ)
ATTACHMENT VALVE (MECHANICAL)

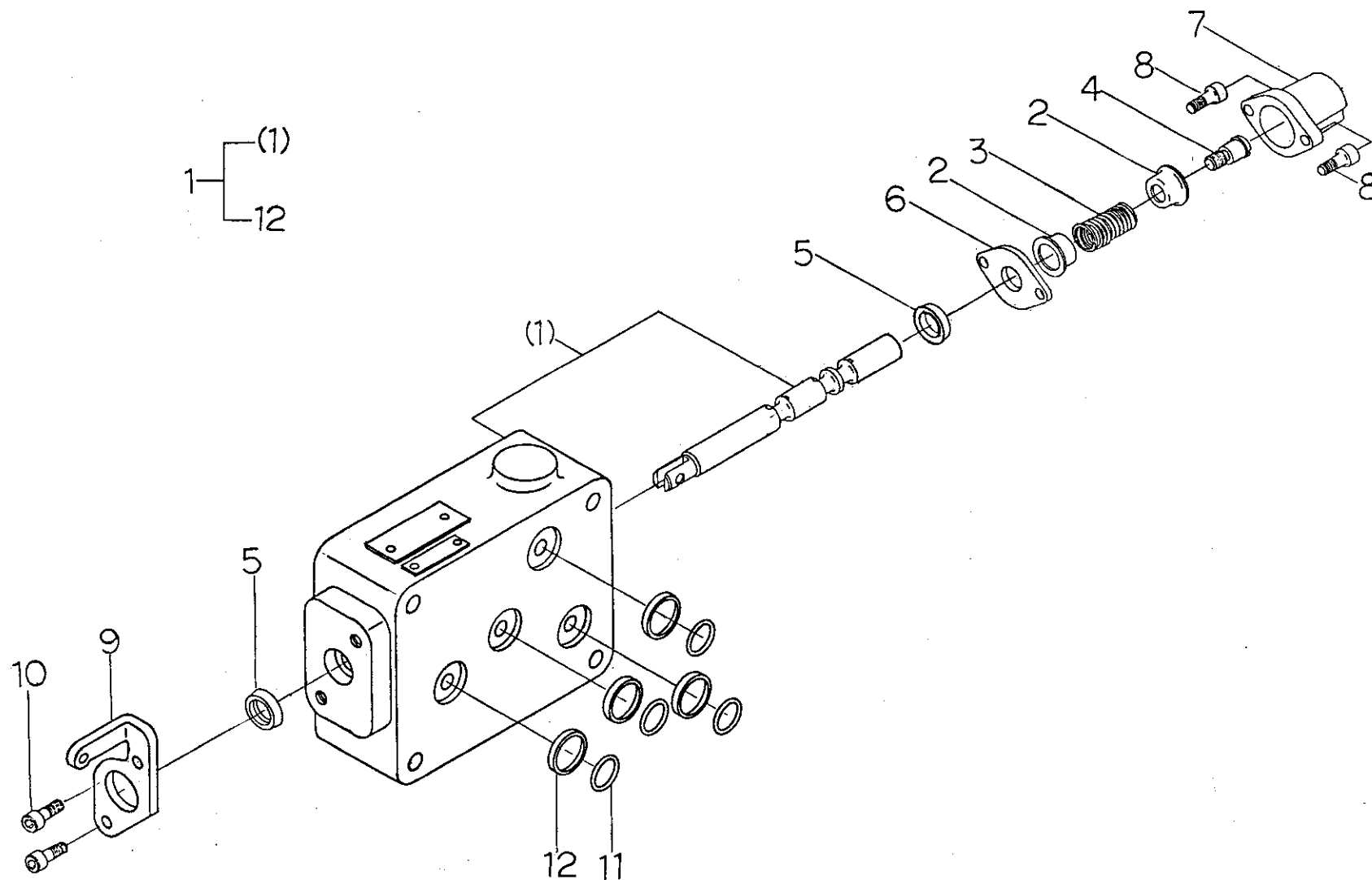

バインダー NO.
BINDER NO.
ISP3003

(2 - 236 A)

改訂番号年月	No. 2 - 1984年, 2月
SUPPLEMENT NO.	No. 2 - FEBRUARY, 1984



49A-1 アタッチメントバルブ (メカ)
ATTACHMENT VALVE (MECHANICAL)

管理コード

見出 番号 REF.NO.	コード番号 CODE NO.	部 品 名 称		個 数 Q'ty								注 文 単 位 Min.Q'ty	備 考 REMARKS
		PART	NAME	SE 7300	SE 7340	SE 7900	SE 7940	SE 8300	SE 8340	SF 1000T	SF 1040T		
1	340010821	コントロールバルブ ASS'Y ; 単動	VALVE ASS'Y; SINGLE	1	1	1	1	1	1	1	1	1	特装, OPTION
1	340010831	コントロールバルブ ASS'Y ; 復動	VALVE ASS'Y; DOUBLE	1	1	1	1	1	1	1	1	1	
2	340293197	スプリングシート	SPRING SEAT	2	2	2	2	2	2	2	2	5	
3	340293198	スプリング	SPRING	1	1	1	1	1	1	1	1	1	
4	340293199	ボルト	BOLT	1	1	1	1	1	1	1	1	1	
5	340293234	オイルシール	OIL SEAL	2	2	2	2	2	2	2	2	5	
6	340293233	プレート	PLATE	1	1	1	1	1	1	1	1	5	
7	340293200	キャップ	CAP	1	1	1	1	1	1	1	1	1	
8	010700616	ボルト	BOLT	2	2	2	2	2	2	2	2	10	
9	340293235	ブラケット	BRACKET	1	1	1	1	1	1	1	1	1	
10	010700612	ボルト	BOLT	2	2	2	2	2	2	2	2	10	
11	052110140	Oリング	O-RING	4	4	4	4	4	4	4	4	10	
12	340293083	バックアップリング	BACK UP RING	4	4	4	4	4	4	4	4	10	

バインダー NO.
BINDER NO.

ISP3003

(2 - 236B)

改訂番号 年月
SUPPLEMENT NO.

No.4 - 1985年, 2月

No.4 - FEBRUARY, 1985



49A-2. アタッチメントバルブ (切換式)
ATTACHMENT VALVE (CHANG TYPE)

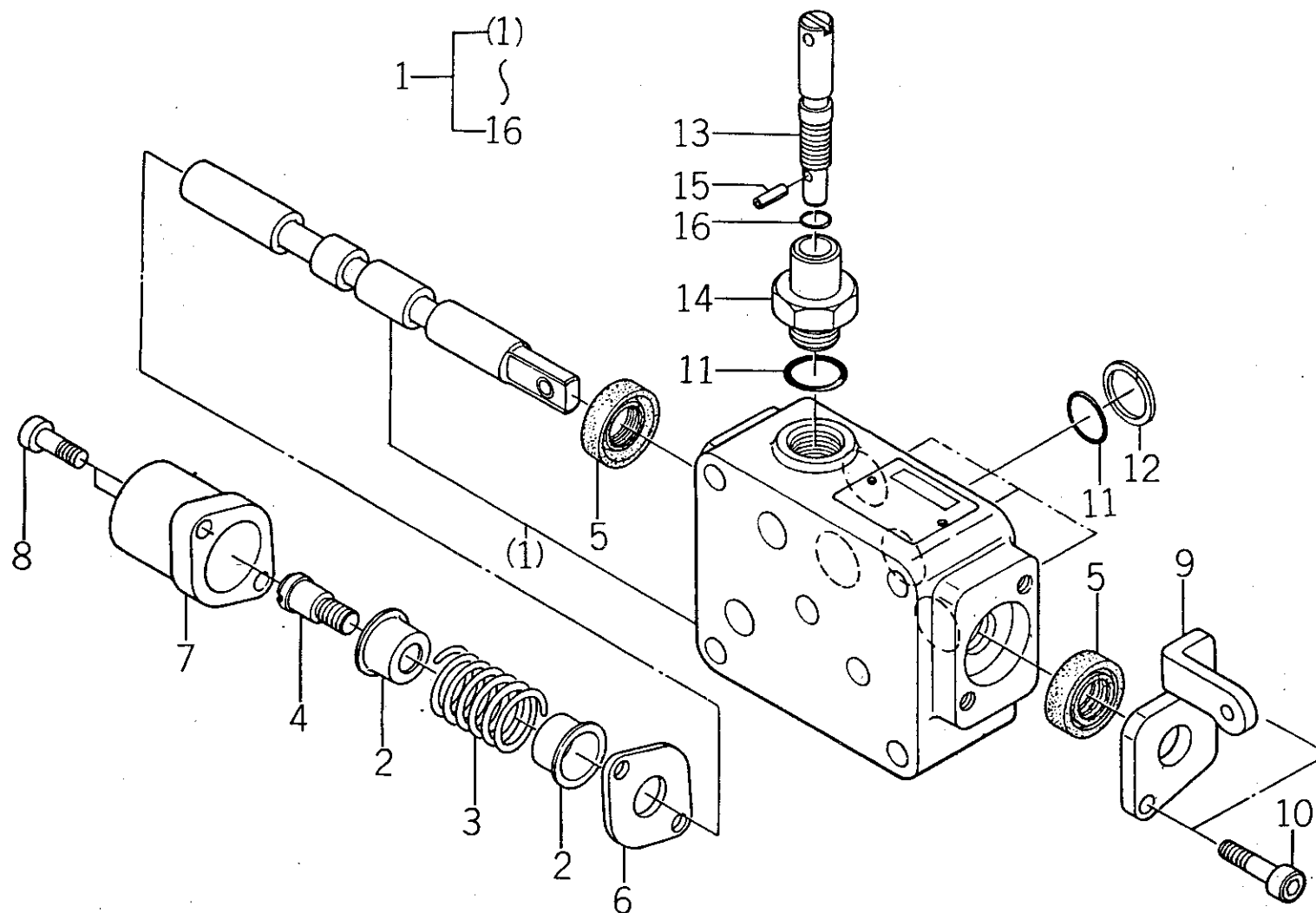

バインダー NO.
BINDER NO.
ISP3003

(2 - 236C)

改訂番号年月	No. 6 - 1986年, 2月
SUPPLEMENT NO.	No. 6 - FEBRUARY, 1986



49A-2. アタッチメントバルブ (切換式)
ATTACHMENT VALVE (CHANG TYPE)

管理コード

見出 番号 REF.NO.	コード番号 CODE NO.	部 品 名 称		個 数 Q'ty						注 文 単 位 Min.Q'ty	備 考 REMARKS
		PART	NAME	S E 7900	S E 7940	S E 8300	S E 8340	S F 1000T	S F 1040T		
1	340012700	コントロールバルブ ASS'Y ; 単複切換	VALVE ASS'Y; CHANGEABLE S&D	1	1	1	1	1	1	1	
2	340293197	スプリングシート	SPRING SEAT	2	2	2	2	2	2	1	
3	340293198	スプリング	SPRING	1	1	1	1	1	1	1	
4	340293199	ボルト	BOLT	1	1	1	1	1	1	1	
5	340293234	オイルシール	OIL SEAL	2	2	2	2	2	2	1	
6	340293233	プレート	PLATE	1	1	1	1	1	1	1	
7	340293200	キャップ	CAP	1	1	1	1	1	1	1	
8	010700316	ボルト	BOLT	2	2	2	2	2	2	10	
9	340293235	ブラケット	BRACKET	1	1	1	1	1	1	1	
10	010700612	ボルト	BOLT	2	2	2	2	2	2	10	
11	052110140	Oリング	O-RING	5	5	5	5	5	5	10	
12	340293083	バックアップリング	BACK UP RING	4	4	4	4	4	4	10	
13	340293268	バルブ	VALVE	1	1	1	1	1	1	1	
14	340293269	ガイドスクリュー	GUIDE SCREW	1	1	1	1	1	1	1	
15	030300312	スプリングピン	SPRING PIN	1	1	1	1	1	1	10	
16	052110080	Oリング	O-RING	1	1	1	1	1	1	10	

バインダー NO.
BINDER NO.

ISP3003

(2 - 236D)

改訂番号 年 月

No. 6 - 1986年, 2月

SUPPLEMENT NO.

No. 6 - FEBRUARY, 1986



50. IC コントロールボックス IC CONTROL BOX

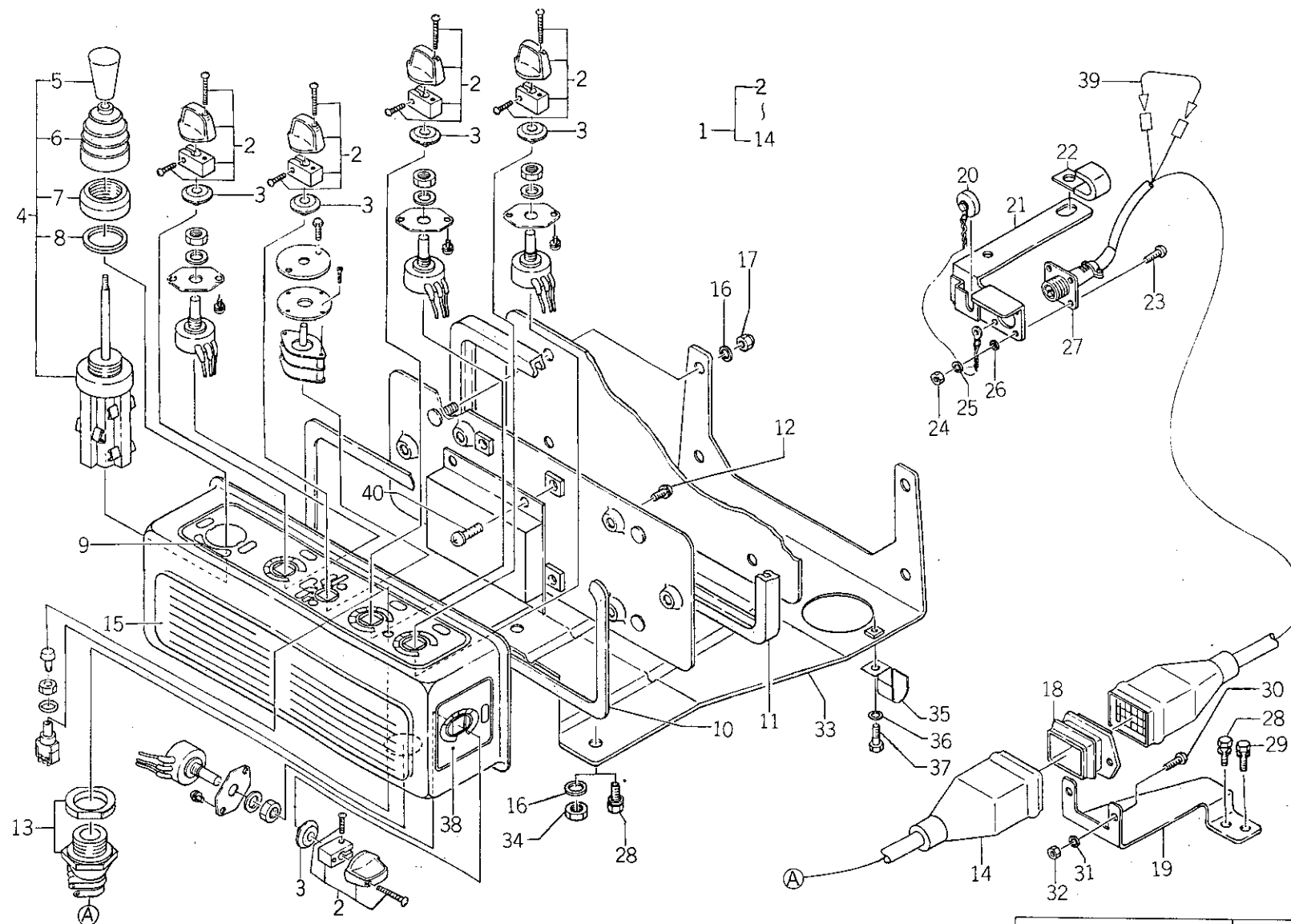

バインダー NO.
BINDER NO.
ISP3003

(2 - 237)

改訂番号年月	No. 2 - 1984年, 2月
SUPPLEMENT NO.	No. 2 - FEBRUARY, 1984



50. ICコントロールボックス
IC CONTROL BOX

管理コード

見 出 番 号 REF.NO.	コード番号 CODE NO.	部 品 名 称		個 数 Q'ty								注 文	備 考 REMARKS
		PART	NAME	SE 7300	SE 7340	SE 7900	SE 7940	SE 8300	SE 8340	SF 1000T	SF 1040T	単 位 Min.Q'ty	
1	385080391	コントロールボックス ASS'Y	CONTROL BOX ASS'Y	1	1	1	1	1	1	1	1	1	英文 ENGLISH
2	385891003	ツマミ	KNOB	5	5	5	5	5	5	5	5	1	
3	385890220	ブッシュ	BUSH	5	5	5	5	5	5	5	5	5	
4	385200820	スイッチ ASS'Y	SWITCH ASS'Y	1	1	1	1	1	1	1	1	1	
5	398180550	グリップ	GRIP	1	1	1	1	1	1	1	1	1	
6	385240022	ゴム	RUBBER	1	1	1	1	1	1	1	1	1	
7	385240023	リング	RING	1	1	1	1	1	1	1	1	5	
8	385240024	パッキン	PACKING	1	1	1	1	1	1	1	1	5	
9	390370531	ユアツレバーシジマーク	INDICATING PLATE	1	1	1	1	1	1	1	1	10	
9	390370930	ユアツレバーシジマーク	INDICATING PLATE				1	1	1	1	1	1	
10	385990020	ガスケット	GASKET	1	1	1	1	1	1	1	1	1	英文 ENGLISH
11	385990030	ガスケット	GASKET	1	1	1	1	1	1	1	1	1	
12	015100512	スクリュ	SCREW	6	6	6	6	6	6	6	6	10	
13	385891015	キャップコーン	CAP CONE	1	1	1	1	1	1	1	1	1	
14	385960100	カバー	COVER	1	1	1	1	1	1	1	1	1	
15	390192021	コーションプレート	CAUTION PLATE	1	1	1	1	1	1	1	1	1	
15	390193410	コーションプレート	CAUTION PLATE					1	1	1	1	1	
16	S027100008	スプリングワッシャ	SPRING WASHER	4	4	4	4	4	4	4	4	10	
17	024500008	ナット	NUT	4	4	4	4	4	4	4	4	10	
18	385960010	カバー	COVER	1	1	1	1	1	1	1	1	1	
19	385970230	ブラケット	BRACKET	1	1	1	1	1	1	1	1	1	
20	385800020	キーキャップ	KEY CAP	1	1	1	1	1	1	1	1	5	
21	385900050	ワイヤハーネスササエ	WIRE HARNESS PLATE	1	1	1	1	1	1	1	1	1	
22	399110300	クランプ	CLAMP	1	1	1	1	1	1	1	1	10	
23	S015100310	スクリュ	SCREW	4	4	4	4	4	4	4	4	10	

バインダー NO.
BINDER NO.

ISP3003

(2 - 238)

改訂番号年月 No.3 - 1984年, 8月
SUPPLEMENT NO. No.3 - AUGUST, 1984



50. IC コントロールボックス
IC CONTROL BOX

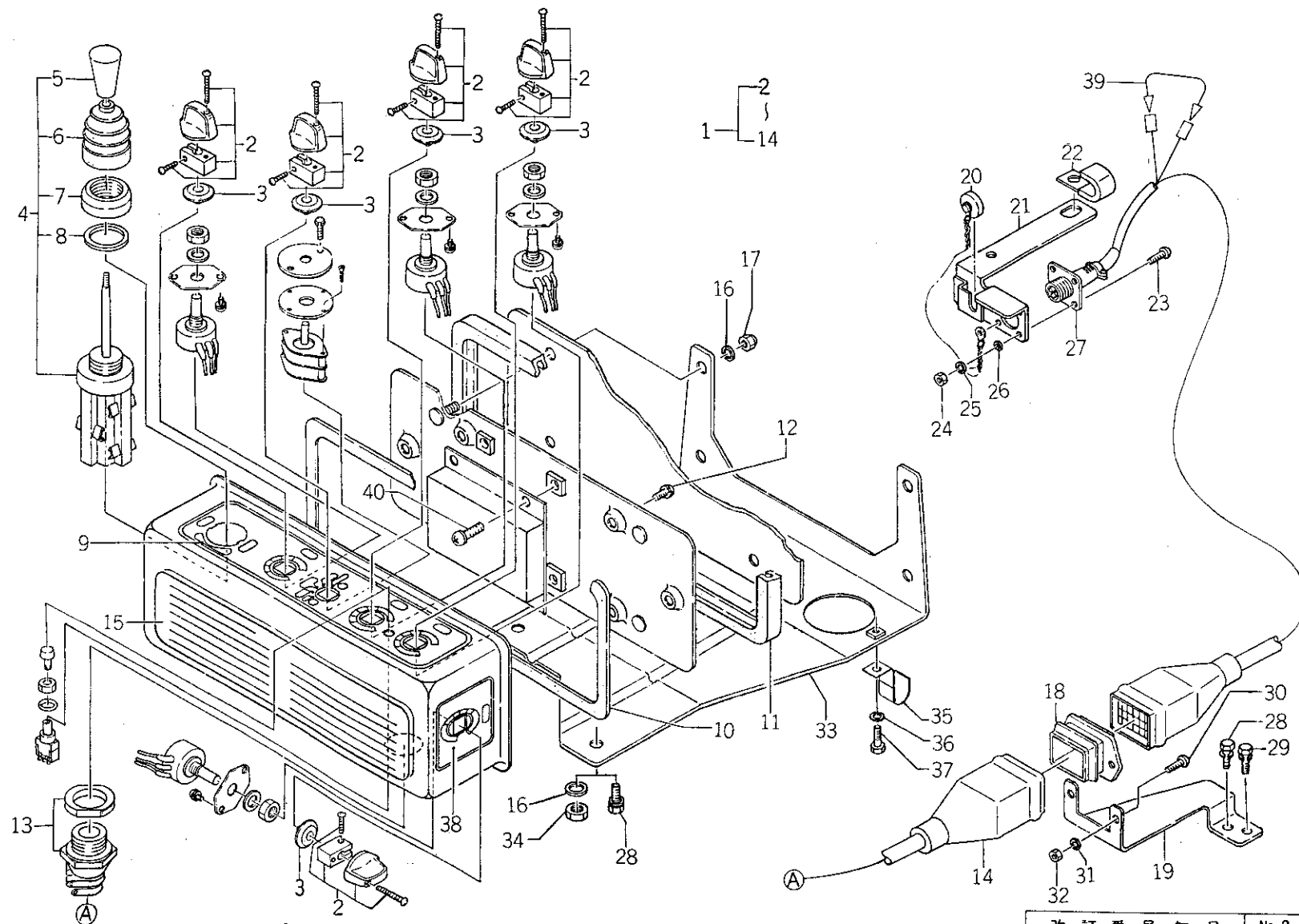

バインダー NO.
BINDER NO.
ISP3003

(2 - 239)

改訂番号年月	No. 2 - 1984年, 2月
SUPPLEMENT NO.	No. 2 - FEBRUARY, 1984



50. ICコントロールボックス
IC CONTROL BOX

管理コード

見出 番号 REF.NO.	コード番号 CODE NO.	部 品 名 称 PART NAME		個 数 Q'ty								注 文 単 位 Min.Q'ty	備 考 REMARKS
				SE 7300	SE 7340	SE 7900	SE 7940	SE 8300	SE 8340	SF 1000T	SF 1040T		
24	S020100003	ナット	NUT	4	4	4	4	4	4	4	4	10	英文 ENGLISH (a)
25	S027100003	スプリングワッシャ	SPRING WASHER	4	4	4	4	4	4	4	4	10	
26	S026100003	ワッシャ	WASHER	4	4	4	4	4	4	4	4	10	
27	385602991	ワイヤハーネス	WIRE HARNESS	1	1	1	1	1	1	1	1	1	
28	S011300816	ボルト	BOLT	3	3	3	3	3	3	1	1	10	
29	S011140612	ボルト	BOLT	1	1	1	1	1	1	1	1	10	
30	S015100510	スクリュ	SCREW	2	2	2	2	2	2	2	2	10	
31	S027100005	スプリングワッシャ	SPRING WASHER	2	2	2	2	2	2	2	2	10	
32	S020100005	ナット	NUT	2	2	2	2	2	2	2	2	10	
33	344900311	ブラケット	BRACKET	1	1	1	1	1	1	1	1	1	
34	020100008	ナット	NUT							2	2	10	
35	399110740	クランプ	CLAMP	1	1	1	1	1	1	1	1	5	
36	027100006	スプリングワッシャ	SPRING WASHER	1	1	1	1	1	1	1	1	10	
37	010100612	ボルト	BOLT	1	1	1	1	1	1	1	1	10	
38	390370490	ユアツレバーシジマーク	INDCATING PLAT	1	1	1	1	1	1	1	1	10	
38	390370940	ユアツレバーシジマーク	INDCAING PLAT					1	1	1	1	1	
39	385604070	ワイヤハーネス	WIRE HARNESS	1	1	1	1	1	1	1	1	1	
40	015140508	スクリュ	SCREW	4	4	4	4	4	4	4	4	10	

(a) { SE7900 ~10011
SE7940 ~10045
SE8300 ~10173
SE8340 ~10742
SF1000T ~10051
SF1040T ~10241

バインダー NO.
BINDER NO.

ISP3003

(2 - 240)

改訂番号 年月
SUPPLEMENT NO.

No.3 - 1984年, 8月
No.3 - AUGUST, 1984



バインダー NO.	NO.
BINDER NO.	NO.
ISP3003	

(2 — 241)

改訂番号年月	No. 5 — 1985年, 8月
SUPPLEMENT NO.	No. 5 — 1985年, 8月



バインダー NO.	NO.
BINDER NO.	NO.
ISP3003	

改訂番号年月	No.5 - 1985年, 8月
SUPPLEMENT NO.	No.5 - AUGUST, 1985



51. 油圧ポンプ、配管
HYDRAULIC PUMP, PIPING

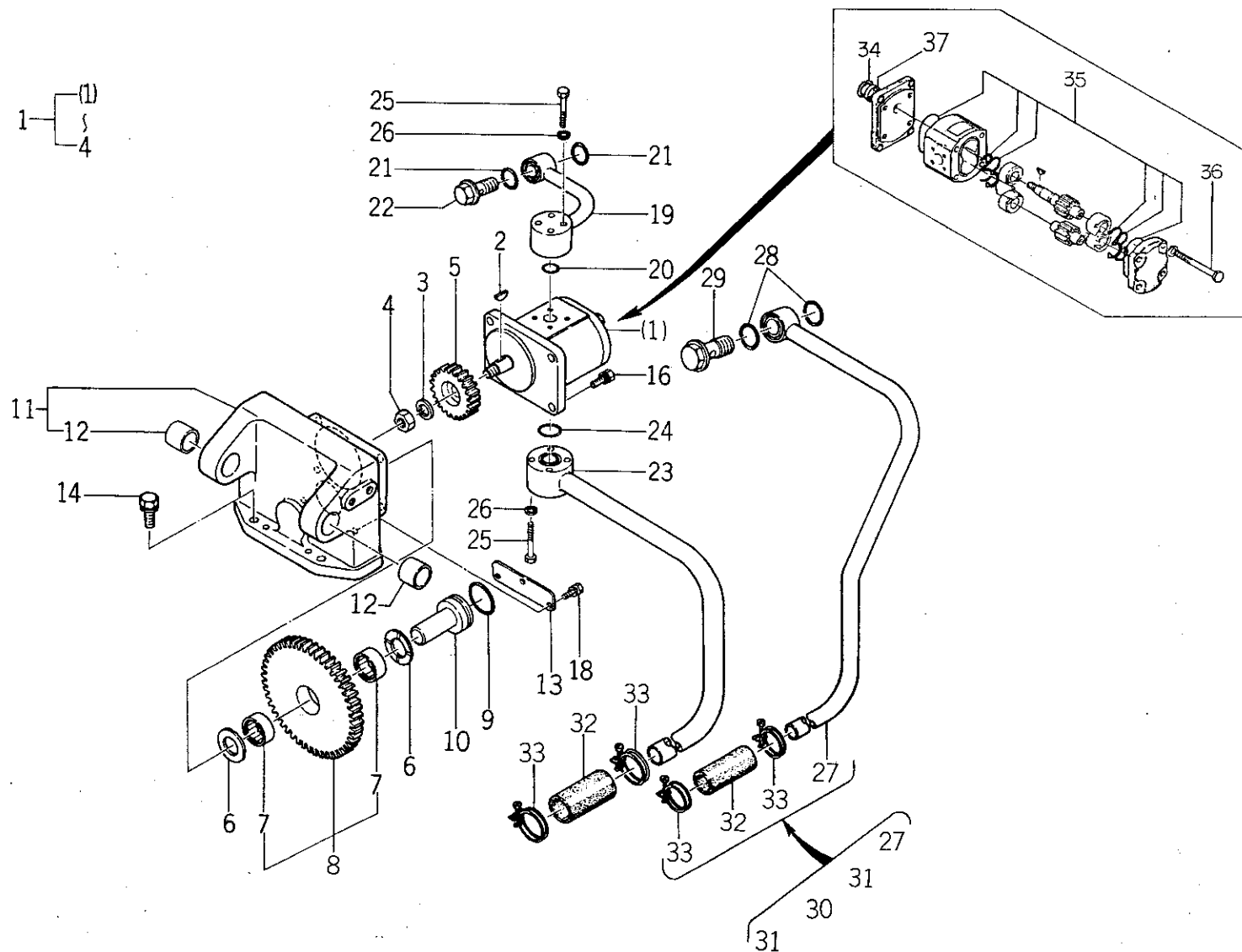

バインダー NO.
BINDER NO.
ISP3003

(2 - 243)

改訂番号年月	№ 2 - 1984年, 2月
SUPPLEMENT NO.	№ 2 - FEBRUARY, 1984



51. 油圧ポンプ, 配管 HYDRAULIC PUMP, PIPING

管理コード

見出 番号 REF.NO.	コード番号 CODE NO.	部 品 名 称		個 数 Q'ty								注 文 単 位 Min.Q'ty	備 考 REMARKS
		PART	NAME	SE 7300	SE 7340	SE 7900	SE 7940	SE 8300	SE 8340	SF 1000 T	SF 1040 T		
1	340040080	オイルポンプ ASS'Y	OIL PUMP ASS'Y	1	1	1	1	1	1	1	1	1	(c) (d) 供給時期 1984年 8 月
1	340040081	オイルポンプ ASS'Y	OIL PUMP ASS'Y	1	1	1	1	1	1	1	1	1	
2	034303013	キー	KEY	1	1	1	1	1	1	1	1	10	
3	S027100012	スプリングワッシャ	SPRING WASHER	1	1	1	1	1	1	1	1	10	
4	340490140	ナット	NUT	1	1	1	1	1	1	1	1	10	
4	020109001	ナット	NUT	1	1	1	1	1	1	1	1	10	
5	340460080	ドライブギヤ	DRIVE GEAR	1	1	1	1	1	1	1	1	1	
6	S399260370	スラストワッシャ	THRUST WASHER	2	2	2	2	2	2	2	2	5	
7	042302515	ニードルベアリング	NEEDLE BEARING	2	2	2	2	2	2	2	2	1	
8	322030240	ギヤ ASS'Y	GEAR ASS'Y	1	1	1	1	1	1	1	1	1	
9	S052300350	Oリング	O-RING	1	1	1	1	1	1	1	1	5	
10	340210110	シャフト	SHAFT	1	1	1	1	1	1	1	1	1	
11	322010880	ケーシング ASS'Y	CASING ASS'Y	1	1	1	1	1	1	1	1	1	
12	S398510070	ブッシュ	BUSH	2	2	2	2	2	2	2	2	5	
13	399561870	プレート	PLATE	1	1	1	1	1	1	1	1	10	
14	S011311030	ボルト	BOLT	4	4	4	4	4	4	4	4	10	
16	S011300825	ボルト	BOLT	4	4	4	4	4	4	4	4	10	
18	S011150612	ボルト	BOLT	3	3	3	3	3	3	3	3	10	
19	340601100	オイルパイプ	OIL PIPE	1	1	1	1	1	1	1	1	1	
20	052110160	Oリング	O-RING	1	1	1	1	1	1	1	1	10	
21	052110210	Oリング	O-RING	2	2	2	2	2	2	2	2	10	
22	S398480240	アイボルト	CONNECTOR	1	1	1	1	1	1	1	1	1	
23	340601080	オイルパイプ	OIL PIPE	1	1	1	1	1	1	1	1	1	
24	S052100220	Oリング	O-RING	1	1	1	1	1	1	1	1	10	
25	010110645	ボルト	BOLT	8	8	8	8	8	8	8	8	10	
26	S027100006	スプリングワッシャ	SPRING WASHER	8	8	8	8	8	8	8	8	10	

バインダー NO.
BINDER NO.

ISP3003

(2 - 244)

改訂番号年月
SUPPLEMENT NO.

No.2 - 1984年, 2月
No.2 - FEBRUARY, 1984



51. 油圧ポンプ、配管
HYDRAULIC PUMP, PIPING

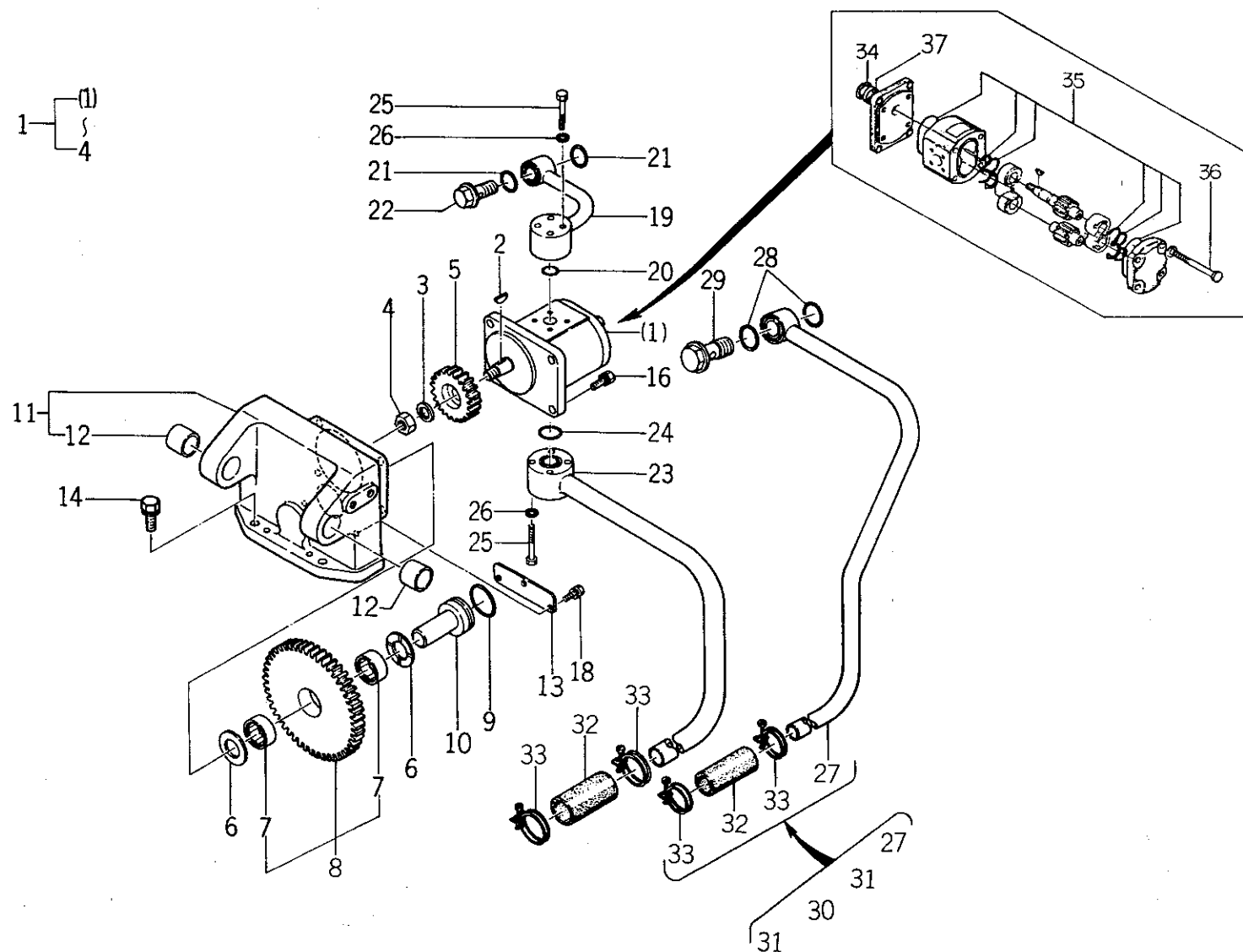

(2 - 245)

バインダー NO.
BINDER NO.
ISP3003

改訂番号年月	No. 2 - 1984年, 2月
SUPPLEMENT NO.	No. 2 - FEBRUARY, 1984



51. 油圧ポンプ, 配管
HYDRAULIC PUMP, PIPING

管理コード

見出 番号 REF.NO.	コード番号 CODE NO.	部 品 名 称 PART NAME		個 数 Q'ty								注 文 単 位 Min.Q'ty	備 考 REMARKS
				SE 7300	SE 7340	SE 7900	SE 7940	SE 8300	SE 8340	SF 1000T	SF 1040T		
27	340601120	オイルパイプ COMPL	OIL PIPE COMPL	1	1							1	(a)
27	340601720	オイルパイプ	OIL PIPE	1	1							1	(b)
27	340601110	オイルパイプ COMPL	OIL PIPE COMPL					1	1	1	1	1	(a)
27	340601710	オイルパイプ	OIL PIPE			1	1	1	1	1	1	1	(b)
28	S052300250	リング	O-RING	2	2	2	2	2	2	2	2	10	
29	S398480250	アイボルト	CONNECTOR	1	1	1	1	1	1	1	1	1	
30	398111171	ゴム	RUBBER	1	1			1	1	1	1	1	(a)
31	398750210	ホースバンド	BAND	2	2			2	2	2	2	1	(a)
32	398111230	ゴム	RUBBER	1	1			1	1	1	1	1	(a)
32	398111230	ゴム	RUBBER	2	2	2	2	2	2	2	2	1	(b) ←
32	398110940	ゴム	RUBBER	2	2	2	2	2	2	2	2	1	(b) ← 供給時期
33	398750270	ホースバンド	BAND	2	2			2	2	2	2	1	(a) 1984年8月
33	398750270	ホースバンド	BAND	4	4	4	4	4	4	4	4	1	(b) ←
33	398750170	ホースバンド	BAND	4	4	4	4	4	4	4	4	1	(b) ← 供給時期
34	344960104	スナップリング	SNAP RING	1	1	1	1	1	1	1	1	10	1984年8月
34	340490152	スナップリング	SNAP RING	1	1	1	1	1	1	1	1	10	供給時期
35	344960114	シールキット	SEAL KIT	1	1	1	1	1	1	1	1	1	1984年8月
35	340490157	シールキット	SEAL KIT	1	1	1	1	1	1	1	1	1	供給時期
36	344960110	ボルト	BOLT	4	4	4	4	4	4	4	4	10	1984年8月
37	340490151	オイルシール	OIL SEAL	1	1	1	1	1	1	1	1	5	

(a)	SE7300	~10049	(b)	SE7300	10050~	(c)	SE7900	~10011	(d)	SE7900	10012~
	SE7340	~10198		SE7340	10199~		SE7940	~10042		SE7940	10043~
	SE8300	~10071		SE8300	10072~		SE8300	~10173		SE8300	10174~
	SE8340	~10383		SE8340	10384~		SE8340	~10695		SE8340	10696~
	SF1000T	~10005		SF1000T	10006~		SF1000T	~10051		SF1000T	10052~
	SF1040T	~10032		SF1040T	10033~		SF1040T	~10213		SF1040T	10214~

バインダー NO.
BINDER NO.

ISP3003

(2-246)

改訂番号年月
SUPPLEMENT NO.

No.2-1984年, 2月
No.2-FEBRUARY, 1984



52. P. T. O 油圧ポンプ
P. T. O HYDRAULIC PUMP

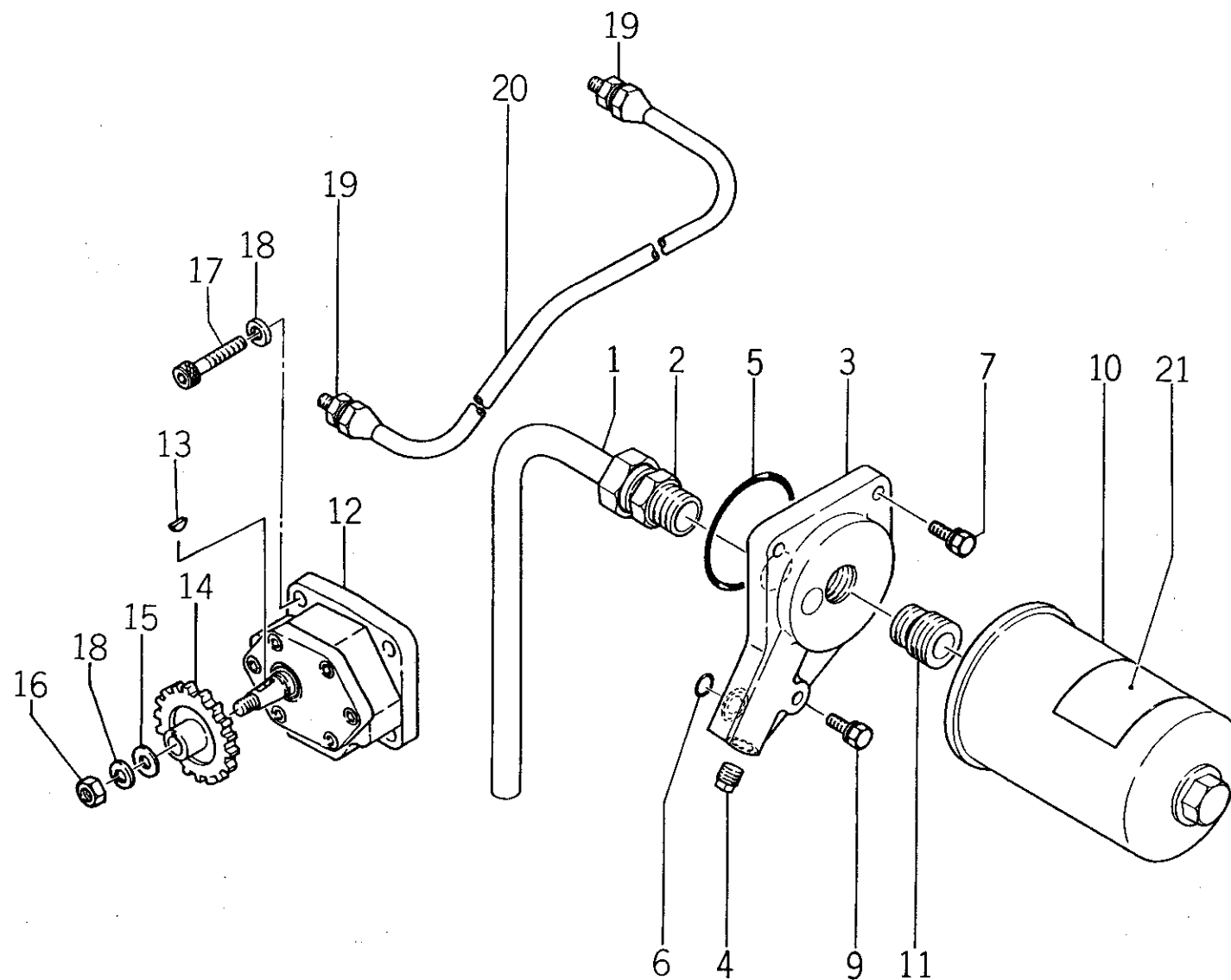

バインダー NO.
BINDER NO.
ISP3003

(2 - 247)

改訂番号年月	
SUPPLEMENT NO.	



52. P. T. O 油圧ポンプ
P. T. O HYDRAULIC PUMP

管理コード

見出 番号 REF.NO.	コード番号 CODE NO.	部 品 名 称		個 数 Q'ty								注 文 単位 Min.Q'ty	備 考 REMARKS
		PART	NAME	SE 7300	SE 7340	SE 7900	SE 7940	SE 8300	SE 8340	SF 1000 T	SF 1040 T		
1	340611110	オイルパイプ	OIL PIPE	1	1	1	1	1	1	1	1	1	
2	340650100	パイプフィッティング	PIPE FITTING	1	1	1	1	1	1	1	1	1	
3	340560120	フランジ	FLANGE	1	1	1	1	1	1	1	1	1	
3	340560121	フランジ	FLANGE	1	1	1	1	1	1	1	1	1	
4	S064500020	テーパプラグ	PLUG	2	2	2	2	2	2	2	2	5	
5	S052300650	Oリング	O-RING	1	1	1	1	1	1	1	1	10	
6	S052100140	Oリング	O-RING	1	1	1	1	1	1	1	1	10	
6	S052100120	Oリング	O-RING	1	1	1	1	1	1	1	1	10	
7	S011300825	ボルト	BOLT	2	2	2	2	2	2	2	2	10	
9	S011300835	ボルト	BOLT	1	1	1	1	1	1	1	1	10	
10	340500180	ストレーナ	STRAINER	1	1	1	1	1	1	1	1	1	(a) (b)
11	340670200	アダプタ	ADAPTOR	1	1	1	1	1	1	1	1	1	
12	340040100	オイルポンプ ASS'Y	OIL PUMP ASS'Y	1	1	1	1	1	1	1	1	1	
13	S034303013	キー	KEY	1	1	1	1	1	1	1	1	10	
14	340460070	ドライブギヤ	DRIVE GEAR	1	1	1	1	1	1	1	1	1	
15	S026100008	ワッシャ	WASHER	1	1	1	1	1	1	1	1	10	
16	S020100008	ナット	NUT	1	1	1	1	1	1	1	1	10	
17	010700825	ボルト	BOLT	3	3	3	3	3	3	3	3	10	
18	027100008	スプリングワッシャ	SPRING WASHER	4	4	4	4	4	4	4	4	10	
19	340650090	パイプフィッティング	PIPE FITTING	2	2	2	2	2	2	2	2	1	(c)
19	340670970	アダプタ	ADAPTOR	2	2	2	2	2	2	2	2	1	(d)
20	340611120	オイルパイプ	OIL PIPE	1	1	1	1	1	1	1	1	1	(c) 340670970と組で
20	340603250	パイプ	PIPE	1	1	1	1	1	1	1	1	1	(d) 互換性有り
21	390191270	コーションプレート	CAUTION PLATE	1	1	1	1	1	1	1	1	10	英文 ENGLISH Use 340603250 and 340670970 when replacing 340611120
21	390191050	コーションプレート	CAUTION PLATE	1	1	1	1	1	1	1	1	10	

バインダー NO.
BINDER NO.

ISP3003

(2-248)

改訂番号年月

No.2-1984年, 2月

SUPPLEMENT NO.

No.2-FEBRUARY, 1984



52. P. T. O 油圧ポンプ
P. T. O HYDRAULIC PUMP

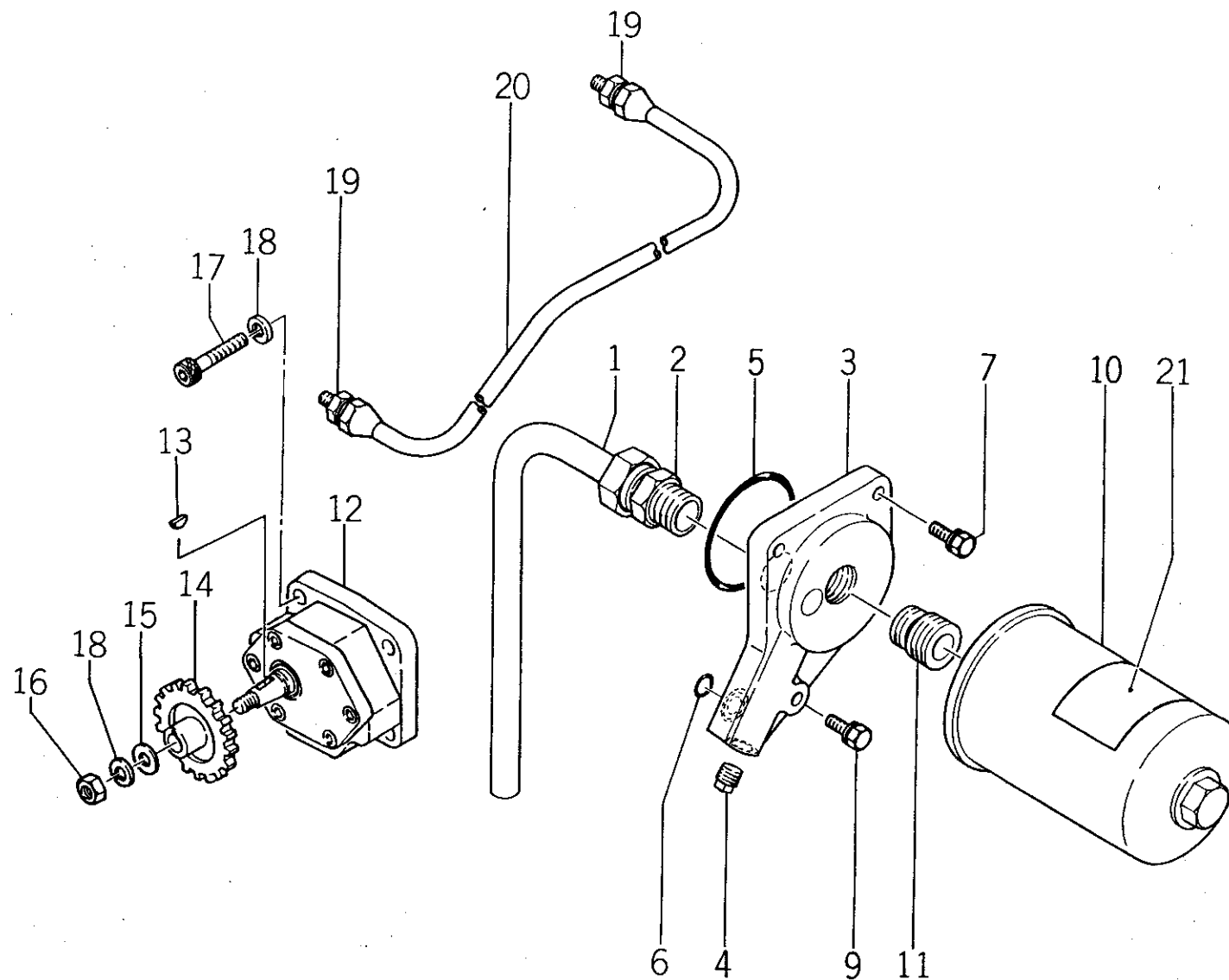

バインダー NO.
BINDER NO.
ISP3003

(2-249)

改訂番号年月	
SUPPLEMENT NO.	



52. P. T. O 油圧ポンプ
P. T. O HYDRAULIC PUMP

管理コード

見 出 番 号 REF.NO.	コ ー ド 番 号 CODE NO.	部 品 名 称 PART NAME		個 数 Q'ty						注 文 単 位 Min.Q'ty	備 考 REMARKS
	(a) { SE 7900 ~ 10010 SE 7940 ~ 10022 SE 8300 ~ 10144 SE 8340 ~ 10597 SF 1000 T ~ 10044 SF 1040 T ~ 10131	(b) { SE 7900 10011 ~ SE 7940 10023 ~ SE 8300 10145 ~ SE 8340 10598 ~ SF 1000 T 10045 ~ SF 1040 T 10132 ~		(c) { SE 7300 ~ 10057 SE 7340 ~ 10210 SE 7900 ~ 10003 SE 7940 ~ 10022 SE 8300 ~ 10136 SE 8340 ~ 10577 SF 1000 T ~ 10040 SF 1040 T ~ 10111		(d) { SE 7300 10058 ~ SE 7340 10211 ~ SE 7900 10004 ~ SE 7940 10023 ~ SE 8300 10137 ~ SE 8340 10578 ~ SF 1000 T 10041 ~ SF 1040 T 10112 ~					

バインダー NO.
BINDER NO.

ISP3003

(2 - 250)

改訂番号年月

SUPPLEMENT NO.



53. 燃料タンク, 油圧オイルタンク
FUEL TANK, HYDRAULIC OIL TANK

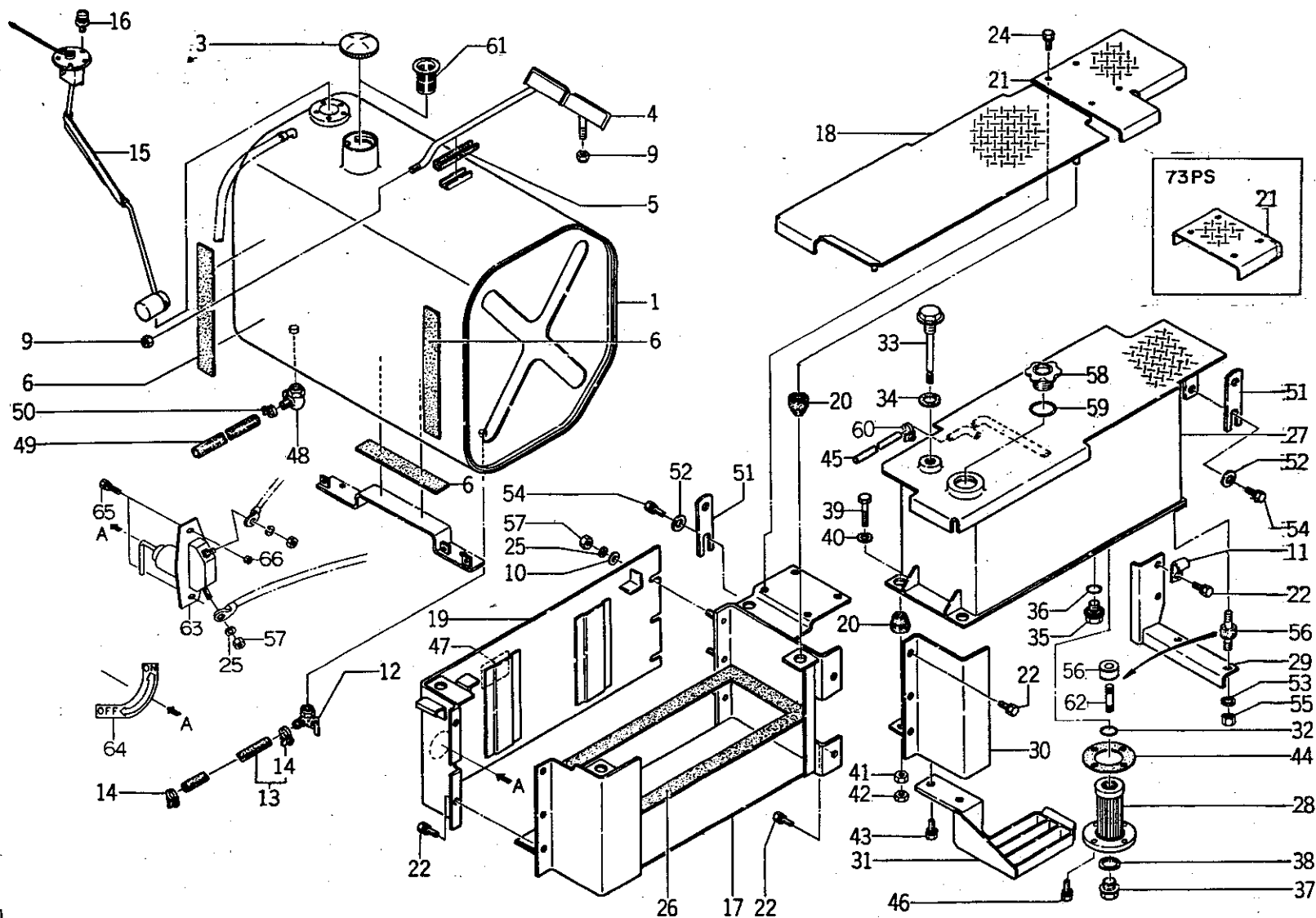

バインダー NO.
BINDER NO.
ISP3003

(2 - 251)

改訂番号年月	No. 8 - 1987年, 2月
SUPPLEMENT NO.	No. 8 - FEBRUARY, 1987



53. 燃料タンク, 油圧オイルタンク
FUEL TANK, HYDRAULIC OIL TANK

管理コード

見出 番号 REF.NO.	コード番号 CODE NO.	部 品 名 称 PART NAME		個 数 Q'ty								注 文 単 位 Min.Q'ty	備 考 REMARKS
				SE 7300	SE 7340	SE 7900	SE 7940	SE 8300	SE 8340	SF 1000T	SF 1040T		
1	A - 1	タンク COMPL	TANK COMPL	1	1			1	1			1	(a)
1	360100260	タンク	TANK	1	1	1	1	1	1	1	1	1	(b)(e)
1	360100261	タンク	TANK	1	1	1	1	1	1	1	1	1	(f)
3	S 360300021	フィラキャップ	FILLER CAP	1	1	1	1	1	1	1	1	1	(e)
3	360300060	フィラキャップ	FILLER CAP	1	1	1	1	1	1	1	1	1	(f)
4	360200080	タンクバンド	TANK BAND	1	1	1	1	1	1	1	1	1	
5	068122100	ビニールチューブ	TUBE	1	1	1	1	1	1	1	1	10	
6	S 398111040	ゴム	RUBBER	3	3	3	3	3	3	3	3	10	
9	S 022400010	ナット	NUT	2	2	2	2	2	2	2	2	10	
10	S 026100008	ワッシャ	WASHER	3	3	3	3	3	3	3	3	10	
11	S 399110300	クランプ	CLAMP	1	1	1	1	1	1	1	1	10	
12	398730040	コック	FUEL COCK	1	1	1	1	1	1	1	1	1	
13	360750020	フェルパイプ ASS'Y	FUEL PIPE ASS'Y	1	1	1	1	1	1	1	1	1	
14	398750090	ホースバンド	BAND	2	2	2	2	2	2	2	2	5	
15	385280020	フェエルゲージ	FUEL GAUGE	1	1	1	1	1	1	1	1	1	
16	S 015150412	スクリュ	SCREW	5	5	5	5	5	5	5	5	10	
17	M - 4	バッテリスタンド	BATTERY STAND	1	1			1	1			1	(a)
17	389100170	バッテリスタンド	BATTERY STAND	1	1	1	1	1	1	1	1	1	(b)
18	M - 5	ステップ	STEP	1	1			1	1			1	(a)
18	355600170	ステップ	STEP	1	1	1	1	1	1	1	1	1	(b)
19	M - 6	カバー	COVER	1	1			1	1				(a)
19	389100190	バッテリスタンド; 横	BATTERY STHND	1	1	1	1	1	1	1	1	1	(b)(i)
19	389100191	バッテリスタンド; 横	BATTERY STHND			1	1	1	1	1	1	1	(j)
20	S 398110501	ゴム	RUBBER	8	8			8	8			5	(a)
20	S 398110501	ゴム	RUBBER	6	6	6	6	6	6	6	6	6	(b)
21	355610390	ステップ	STEP	1	1							1	
21	355610400	ステップ	STEP			1	1	1	1	1	1	1	
22	S 011301225	ボルト	BOLT	10	10	10	10	10	10	10	10	10	
24	S 011300820	ボルト	BOLT	4	4	4	4	4	4	4	4	10	
25	S 027100008	スプリングワッシャ	SPRING WASHER	3	3	3	3	3	3	3	3	3	

バインダー NO.
BINDER NO.

ISP3003

(2 - 252)

改訂番号年月

No.8 - 1987年, 2月

SUPPLEMENT NO.

No.8 - FEBRUARY, 1987



53. 燃料タンク, 油圧オイルタンク
FUEL TANK, HYDRAULIC OIL TANK

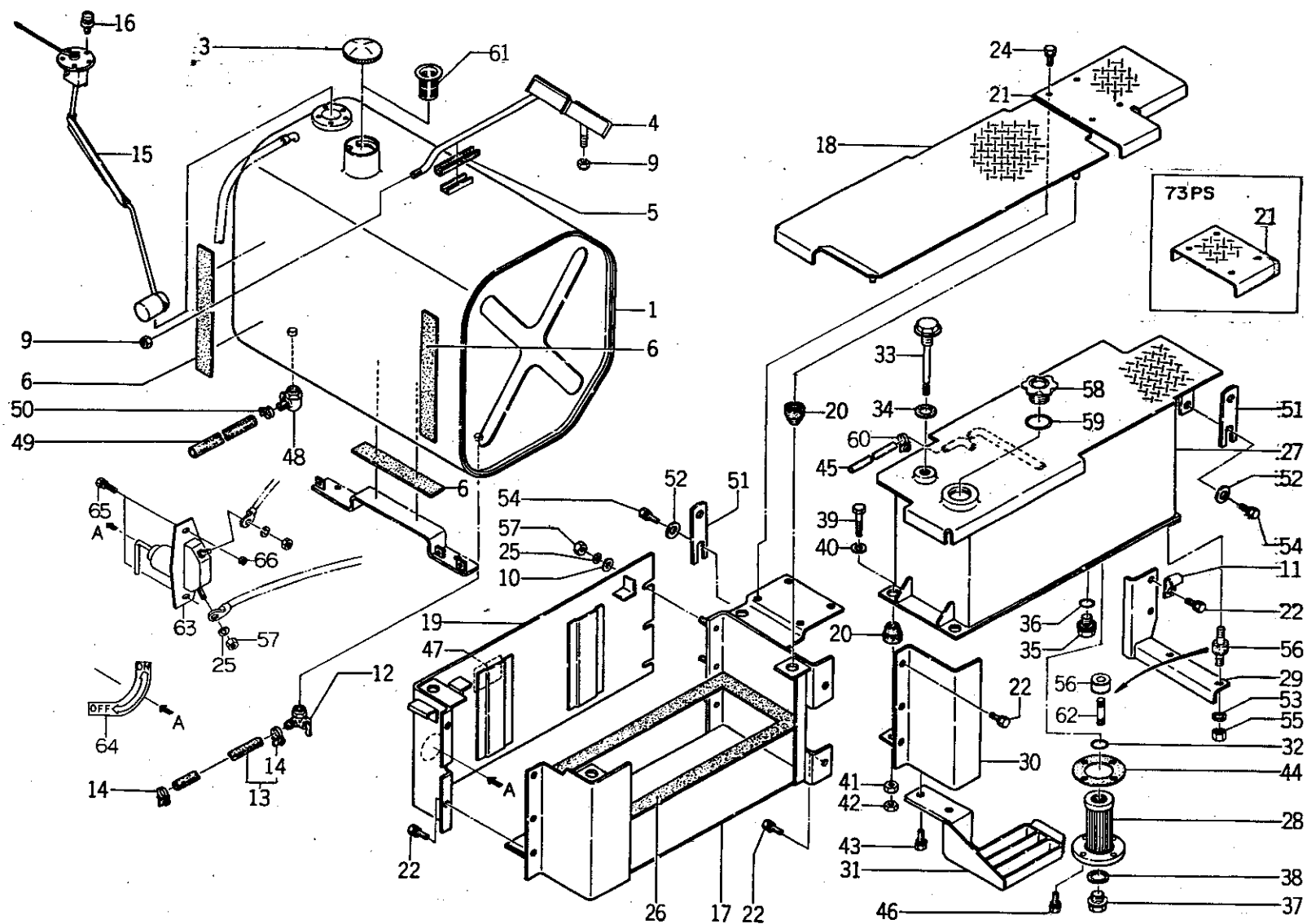

バインダー NO.
BINDER NO.
ISP3003

(2 - 253)

改訂番号年月	No.8 - 1987年, 2月
SUPPLEMENT NO.	No.8 - FEBRUARY, 1987

53. 燃料タンク, 油圧オイルタンク
FUEL TANK, HYDRAULIC OIL TANK



管理コード

見 出 番 号 REF.NO.	コード番号 CODE NO.	部 品 名 称 PART NAME		個 数 Q'ty								注 文	備 考 REMARKS	
				SE 7300	SE 7340	SE 7900	SE 7940	SE 8300	SE 8340	SF 1000T	SF 1040T	単 位 Min.Q'ty		
26	398111990	ゴム	RUBBER	1	1	1	1	1	1	1	1	1		
27	H - 5 0	オイルタンク	OIL TANK	1	1			1	1			1	(a)	
27	360100240	タンク	TANK COMPL	1	1			1	1	1	1	1	(c)	
27	360100360	タンク	TANK	1	1	1	1	1	1	1	1	1	(d)	
28	340500160	ストレーナ	STRAINER	1	1	1	1	1	1	1	1	1		
29	H - 5 2	スティ	STAY	1	1			1	1				(a)	
29	360500230	タンクトリツケダイ	HOLDER TANK	1	1	1	1	1	1	1	1	1	(b)	
30	360500240	タンクトリツケダイ	HOLDER TANK	1	1	1	1	1	1	1	1	1		
31	355600180	ステップ	STEP	1	1	1	1	1	1	1	1	1		
32	S052300250	Oリング	O-RING	1	1	1	1	1	1	1	1	10		
33	398400150	ゲージ	GAUGE	1	1	1	1	1	1	1	1	1		
34	S025100020	シールワッシャ	SEAL WASHER	1	1	1	1	1	1	1	1	10		
35	398430170	プラグ	PLUG	1	1	1	1	1	1	1	1	1		
36	S052100200	Oリング	O-RING	1	1	1	1	1	1	1	1	10		
37	398430300	プラグ	PLUG	1	1	1	1	1	1	1	1	1		
38	S052100280	Oリング	O-RING	1	1	1	1	1	1	1	1	10		
39	010111255	ボルト	BOLT	2	2	2	2	2	2	2	2	10		
40	S026100012	ワッシャ	WASHER	2	2	2	2	2	2	2	2	10		
41	S020100012	ナット	NUT	2	2	2	2	2	2	2	2	10		
42	S020300012	ナット	NUT	2	2	2	2	2	2	2	2	10		
43	S011301230	ボルト	BOLT	2	2	2	2	2	2	2	2	10		
44	324990070	ガスケット	GASKET	1	1	1	1	1	1	1	1	10		
45	398111280	ゴムホース	RUBBER HORSE	1	1			1	1			1	(a)(c)	
45	398111280	ゴムホース	RUBBER HORSE	2	2	2	2	2	2	2	2	1	(d)	
46	S011300825	ボルト	BOLT	4	4	4	4	4	4	4	4	10		
47	390190600	コーションプレート	CAUTION PLATE	1	1	1	1	1	1	1	1	10		
47	390192300	コーションプレート	CAUTION PLATE	1	1	1	1	1	1	1	1	10	英文 ENGLISH	
48	068109014	コック	FUEL COCK	1	1	1	1	1	1	1	1	1	(b)	
49	068109014	ビニールチューブ	VINYL TUBE	1	1	1	1	1	1	1	1	1	(b)	
50	S398750020	ホースバンド	BAND	1	1	1	1	1	1	1	1	10	(b)	

バインダー NO.
BINDER NO.

ISP3003

(2 - 254)

改訂番号年月

No.8 - 1987年, 2月

SUPPLEMENT NO.

No.8 - FEBRUARY, 1987



53. 燃料タンク, 油圧オイルタンク
FUEL TANK, HYDRAULIC OIL TANK

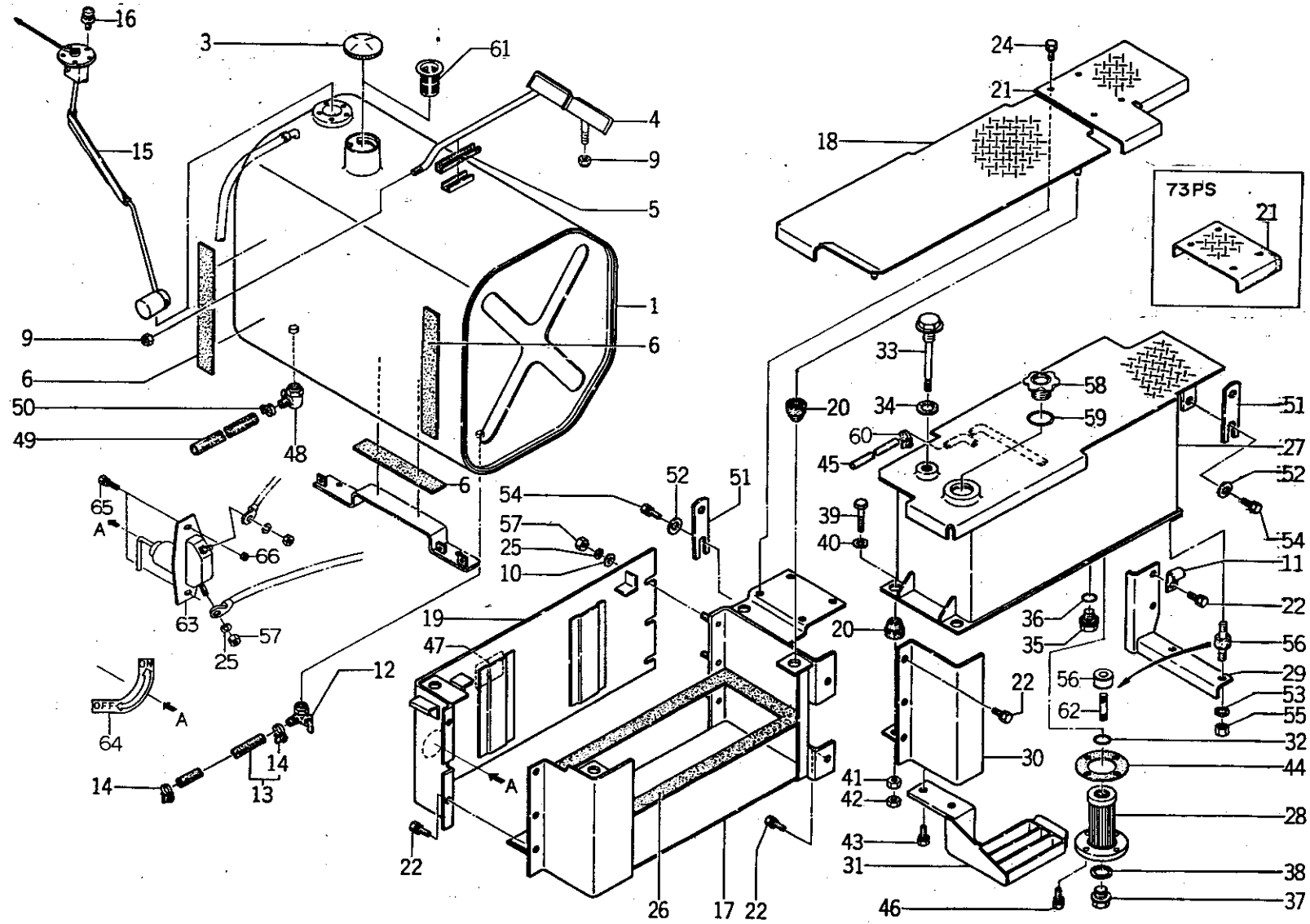

バインダー NO.
BINDER NO.
ISP3003

(2 - 255)

改訂番号年月	No.8 - 1987年, 2月
SUPPLEMENT NO.	No.8 - FEBRUARY, 1987



53. 燃料タンク, 油圧オイルタンク
FUEL TANK, HYDRAULIC OIL TANK

管理コード

見 出 番 号 REF.NO.	コード番号 CODE NO.	部 品 名 称 PART NAME		個 数 Q'ty								注 文	備 考 REMARKS
				SE 7300	SE 7340	SE 7900	SE 7940	SE 8300	SE 8340	SF 1000T	SF 1040T	単 位 Min.Q'ty	
51	399561970	プレート	PLATE	2	2	2	2	2	2			1	(b)
51	399562330	プレート	PLATE							2	2	1	
52	026100010	ワッシャ	WASHER	2	2	2	2	2	2	2	2	10	(b)
53	027100010	スプリングワッシャ	SPRING WASHER	2	2	2	2	2	2	2	2	10	(g)
54	011301025	ボルト	BOLT	2	2	2	2	2	2	2	2	10	(b)
55	020100010	ナット	NUT	2	2	2	2	2	2	2	2	10	(g)
55	022500010	Uナット	U-NUT			2	2	2	2	2	2	10	(h)
56	S398110550	ゴム	RUBBER	2	2	2	2	2	2	2	2	1	(b)(g)
56	398113200	ゴム	RUBBER			2	2	2	2	2	2	1	(h)
57	020100008	ナット	NUT	3	3	3	3	3	3	3	3	10	(b)
58	198436010	キャップ	CAP	1	1	1	1	1	1	1	1	5	(b)
59	052300400	リング	O-RING	1	1	1	1	1	1	1	1	10	(b)
60	398750090	ホースバンド	BAND	2	2	2	2	2	2	2	2	5	(d)
61	130340100	フィルタネット	FILTER NET	1	1	1	1	1	1	1	1	1	(f)
62	012101035	スタッドボルト	STUD BOLT			2	2	2	2	2	2	10	(h)
63	385201170	スイッチ	SWITCH			1	1	1	1	1	1	1	(i)
64	390194180	コーションプレート	CAUTION PLATE			1	1	1	1	1	1	5	(j)
65	011300614	ボルト	BOLT			2	2	2	2	2	2	10	(i)
66	020100006	ナット	NUT			2	2	2	2	2	2	10	(i)
(a) { SE7300 ~10007 SE7340 ~10055 SE8300 ~10009 SE8340 ~10079		(b) { SE7300 10008~ SE7340 10056~ SE8300 10010~ SE8340 10080~		(c) { SE7300 10008~10049 SE7340 10056~10198 SE8300 10010~10071 SE8340 10080~10383 SF1000T ~10005 SF1040T ~10032		(d) { SE7300 10050~ SE7340 10199~ SE8300 10072~ SF8340 10384~ SF1000T 10006~ SF1040T 10033~		(e) { SE7900 ~10011 SE7940 ~10034 SE8300 ~10173 SE8340 ~10678 SF1000T ~10050 SF1040T ~10183		(f) { SE7900 10012~ SE7940 10035~ SE8300 10174~ SE8340 10679~ SF1000T 10051~ SF1040T 10184~			
(g) { SE7900 ~10013 SE7940 ~10053 SE8300 ~10179 SE8340 ~10839 SF1000T ~10054 SF1040T ~10277		(h) { SE7900 10014~ SE7940 10054~ SE8300 10180~ SE8340 10840~ SF1000T 10055~ SF1040T 10278~		(i) { SE7900 ~10013 SE7940 ~10064 SE8300 ~10204 SE8340 ~11148 SF1000T ~10056 SF1040T ~10392		(j) { SE7900 10014~ SE7940 10065~ SE8300 10205~ SE8340 11149~ SF1000T 11057~ SF1040T 10393~							

バインダー NO.
BINDER NO.

ISP3003

改訂番号年月

No.8 - 1987年, 2月

SUPPLEMENT NO.

No.8 - FEBRUARY, 1987



54. フェンダ, シート
FENDER, SEAT

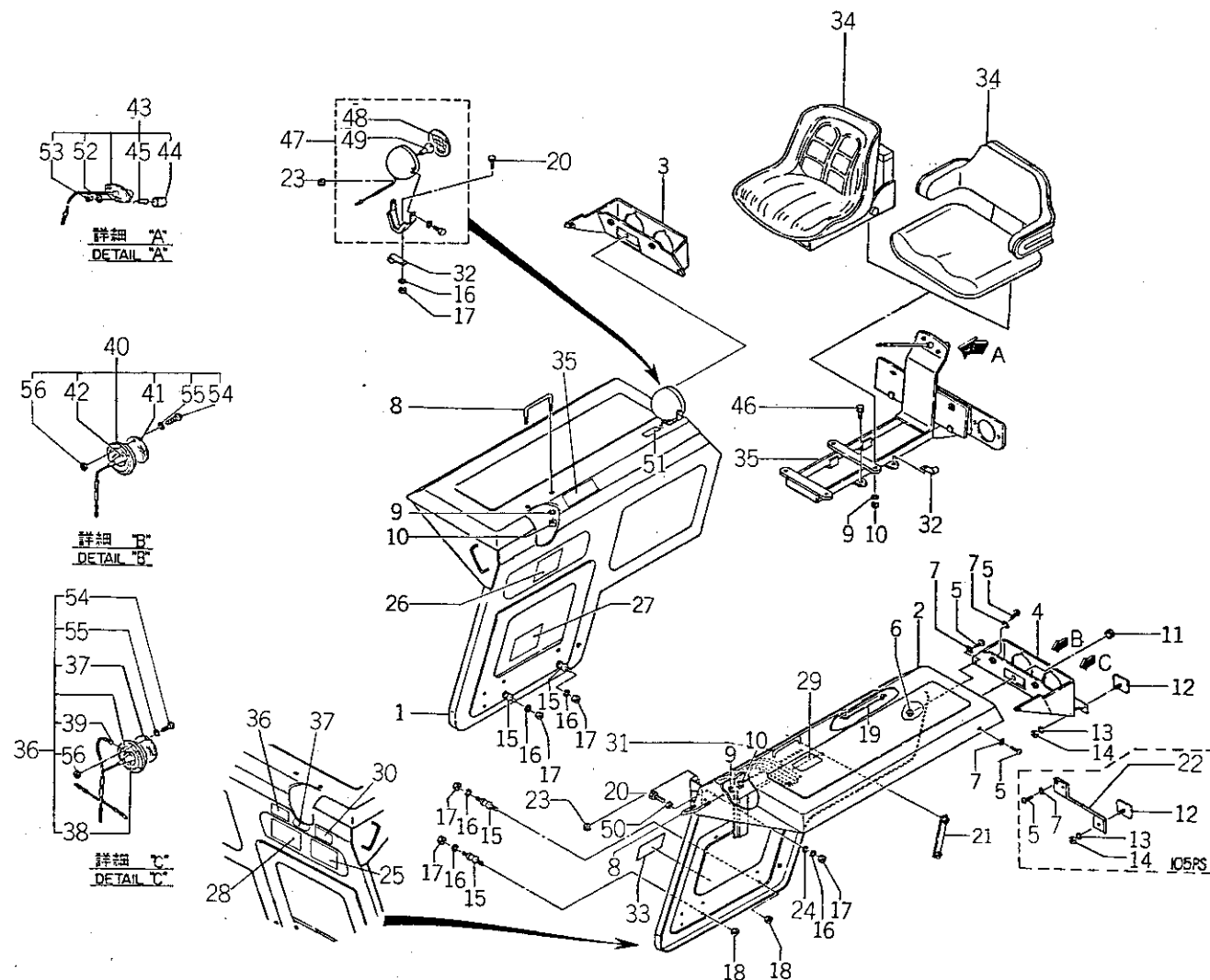

バインダー NO.
BINDER NO.
ISP3003

改訂番号年月	No.5 - 1985年, 8月
SUPPLEMENT NO.	No.5 - AUGUST, 1985



54. フェンダ, シート
FENDER, SEAT

管理コード

見 出 番 号 REF.NO.	コード番号 CODE NO.	部 品 名 称 PART NAME		個 数 Q'ty								注 文	備 考 REMARKS
				SE 7300	SE 7340	SE 7900	SE 7940	SE 8300	SE 8340	SF 1000 T	SF 1040 T	単 位 Min.Q'ty	
1	355100530	フェンダ	FENDER	1	1	1	1	1	1			1	
1	355100660	フェンダ	FENDER							1	1	1	
2	355100520	フェンダ	FENDER	1	1	1	1	1	1			1	
2	355100650	フェンダ	FENDER							1	1	1	
3	355400040	ライトトリツケ	LIGHT HOLDER	1	1	1	1	1	1			1	
3	355400080	ライトトリツケ	LIGHT HOLDER							1	1	1	
4	355400030	ライトトリツケ	LIGHT HOLDER	1	1	1	1	1	1			1	
4	355400070	ライトトリツケ	LIGHT HOLDER							1	1	1	
5	015109017	スクリュ	SCREW	8	8	8	8	8	8	12	12	10	
6	S020100006	ナット	NUT	2	2	2	2	2	2	2	2	10	
7	398211200	スプリング	SPRING	8	8	8	8	8	8	12	12	10	
8	S398180060	グリップ	GRIP	4	4	4	4	4	4	4	4	1	
9	S027100008	スプリングワッシャ	SPRING WASHER	12	12	12	12	12	12	12	12	10	
10	S020100008	ナット	NUT	12	12	12	12	12	12	12	12	10	
11	S398110100	ゴム	RUBBER	2	2	2	2	2	2	2	2	5	
12	385150040	レフレクタ	REFLECTOR	2	2	2	2	2	2	2	2	1	
13	S027100006	スプリングワッシャ	SPRING WASHER	2	2	2	2	2	2	2	2	10	
14	S020100006	ナット	NUT	2	2	2	2	2	2	2	2	10	
15	S398110550	ゴム	RUBBER	4	4	4	4	4	4	4	4	1	
16	S027100010	スプリングワッシャ	SPRING WASHER	11	11	11	11	11	11	11	11	10	
17	S020100010	ナット	NUT	8	8	8	8	8	8	8	8	10	
18	S022400010	ナット	NUT	4	4	4	4	4	4	4	4	10	
19	355300400	フェンダブラケット	BRACKET	2	2	2	2	2	2	2	2	1	
20	S010101020	ボルト	BOLT	3	3	3	3	3	3	3	3	10	
21	355300410	フェンダブラケット	BRACKET	4	4	4	4	4	4	4	4	1	
22	355520210	ステイ;レフレクタ	STAY							2	2	1	
23	S398110230	ゴム	RUBBER	3	3	3	3	3	3	3	3	10	
24	S026100010	ワッシャ	WASHER	2	2	2	2	2	2	2	2	10	
25	390191140	コーションプレート	CAUTION PLATE	1	1	1	1	1	1	1	1	5	
25	390191040	コーションプレート	CAUTION PLATE	1	1	1	1	1	1	1	1	5	英文 ENGLISH

バインダー NO.
BINDER NO.

ISP3003

(2-258)

改訂番号 年月
SUPPLEMENT NO.

No.2-1984年, 2月
No.2-FEBRUARY, 1984

54. フェンダ, シート FENDER, SEAT

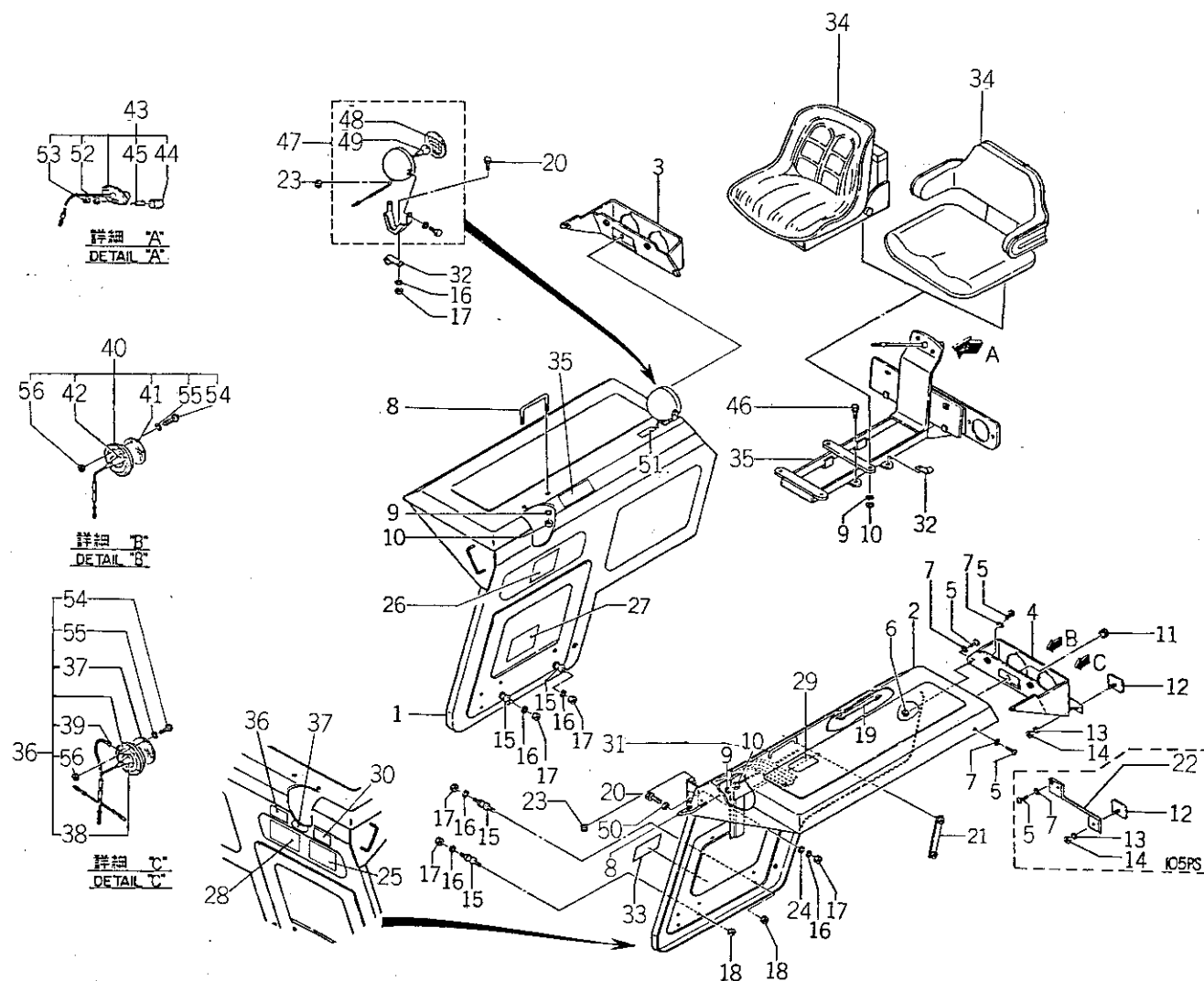



54. フェンダ, シート
FENDER, SEAT

管理コード

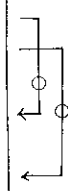
見出 番号 REF.NO.	コード番号 CODE NO.	部 品 名 称		個 数 Q'ty								注 文 単 位 Min.Q'ty	備 考 REMARKS
		PART	NAME	SE 7300	SE 7340	SE 7900	SE 7940	SE 8300	SE 8340	SF 1000T	SF 1040T		
26	390370242	ユアツレバーシジマーク	INDICATING PLATE	1	1	1	1	1	1	1	1	5	メカ
26	390370220	ユアツレバーシジマーク	INDICATING PLATE	1	1	1	1	1	1	1	1	5	英文 ENGLISH
27	390191130	コーションプレート	CAUTION PLATE	1	1	1	1	1	1	1	1	5	英文 ENGLISH
27	390191030	コーションプレート	CAUTION PLATE	1	1	1	1	1	1	1	1	5	
28	390170620	ヘンソクシジバン	INDICATING PLATE	1	1	1	1	1	1			5	英文 ENGLISH
28	390170740	ヘンソクシジバン	INDICATING PLATE							1	1	5	
29	390191210	コーションプレート	CAUTION PLATE	1	1	1	1	1	1	1	1	5	
30	390190560	コーションプレート	CAUTION PLATE	1	1	1	1	1	1	1	1	5	
30	390192540	コーションプレート	CAUTION PLATE	1	1	1	1	1	1	1	1	5	
31	395650100	ツールボックス	TOOL BOX	1	1	1	1	1	1	1	1	1	
32	399110340	クランプ	CLAMP	2	2	2	2	2	2	2	2	5	英文 ENGLISH 英文 ENGLISH
33	390210620	キュウユヒョウ	LUBRICATION PLATE		1		1		1		1	5	
33	390210580	キュウユヒョウ	LUBRICATION PLATE		1		1		1		1	5	
33	390211350	キュウユヒョウ	LUBRICATION PLATE						1			5	
33	390210630	キュウユヒョウ	LUBRICATION PLATE	1		1		1		1		5	
33	390210590	キュウユヒョウ	LUBRICATION PLATE	1		1		1		1		5	
33	390211340	キュウユヒョウ	LUBRICATION PLATE					1		1		5	英文 ENGLISH 英文 ENGLISH
34	355700132	シート	SEAT	1	1	1	1	1	1	1	1	1	
35	390371220	ユアツレバーシジマーク	INDICATING PLATE			1	1	1	1	1	1	5	分解 パーツはFIG54-1 参照 See FIG54-1
36	390312050	ニンテイバンゴウプレート	NAME PLATE			1		1	1			5	
36	390312240	ニンテイバンゴウプレート	NAME PLATE				1					5	
36	390312800	ニンテイバンゴウプレート	NAME PLATE						1			5	
36	390312810	ニンテイバンゴウプレート	NAME PLATE								1	5	
37	390310990	ニンテイバンゴウプレート	NAME PLATE					1				5	
37	390311000	ニンテイバンゴウプレート	NAME PLATE						1			5	
37	390311830	ニンテイバンゴウプレート	NAME PLATE							1		5	
37	390311840	ニンテイバンゴウプレート	NAME PLATE								1	5	

バインダー NO.
BINDER NO.

ISP3003

(2 - 260)

改訂番号年月

No.5 - 1985年, 8月

SUPPLEMENT NO.

No.5 - AUGUST, 1985



54. フェンダ, シート
FENDER, SEAT

管理コード

見 出 番 号 REF.NO.	コード番号 CODE. NO.	部 品 名 称 PART NAME		個 数 Q'ty								注 文	備 考 REMARKS
				SE 7300	SE 7340	SE 7900	SE 7940	SE 8300	SE 8340	SF 1000 T	SF 1040 T	単 位 Min.Q'ty	
34	355700230	シート	SEAT							1	1	1	See FIG 54-2 分解パーツはFIG54-2 参照
35	355750280	シートダイ	BRACKET	1	1								
35	355750290	シートダイ	BRACKET			1	1	1	1	1	1	1	
36	385100370	ランプ ASS'Y	LAMP ASS'Y	2	2	2	2	2	2	2	2	1	
37	385110260	レンズ	LENS	2	2	2	2	2	2	2	2	1	
38	385120170	バルブ; 23/8W	VALVE ; 23/8W	2	2	2	2	2	2	2	2	5	
39	385120030	バルブ; 3.4W	VALVE ; 3.4W	2	2	2	2	2	2	2	2	5	
40	385100360	ランプ ASS'Y	LAMP ASS'Y	2	2	2	2	2	2	2	2	1	
41	385110250	レンズ	LENS	2	2	2	2	2	2	2	2	1	
42	385120180	バルブ; 23W	VALVE ; 23W	2	2	2	2	2	2	2	2	5	
43	385100430	ランプ ASS'Y	LAMP ASS'Y	1	1	1	1	1	1	1	1	1	
44	385110150	レンズ	LENS	1	1	1	1	1	1	1	1	1	
45	385120140	バルブ; 10W	VALVE ; 10W	1	1	1	1	1	1	1	1	5	
46	S011301020	ボルト	BOLT	4	4	4	4	4	4	4	4	1	
47	385100380	ランプ ASS'Y	LAMP ASS'Y	1	1	1	1	1	1	1	1	1	
48	385110290	レンズ	LENS	1	1	1	1	1	1	1	1	1	
49	385120330	バルブ; 35W	VALVE ; 35W	1	1	1	1	1	1	1	1	1	
50	398111470	ゴム	RUBBER	2	2	2	2	2	2	2	2	1	
51	390190010	コーションプレート	CAUTION PLATE	1	1	1	1	1	1	1	1	1	
52	027100005	スプリングワッシャ	SPRING WASHER	2	2	2	2	2	2	2	2	10	
53	020100005	ナット	NUT	2	2	2	2	2	2	2	2	10	
54	015100520	スクリュ	SCREW	12	12	12	12	12	12	12	12	10	
55	026100005	ワッシャ	WASHER	12	12	12	12	12	12	12	12	10	
56	022400005	Uナット	U NUT	12	12	12	12	12	12	12	12	10	

バインダー NO.
BINDER NO.

ISP3003

(2 - 262)

改訂番号年月
SUPPLEMENT NO. No.2-1984年, 2月
No.2-FEBRUARY, 1984



54-1 シート ; SE7300 ~ SE8340
SEAT

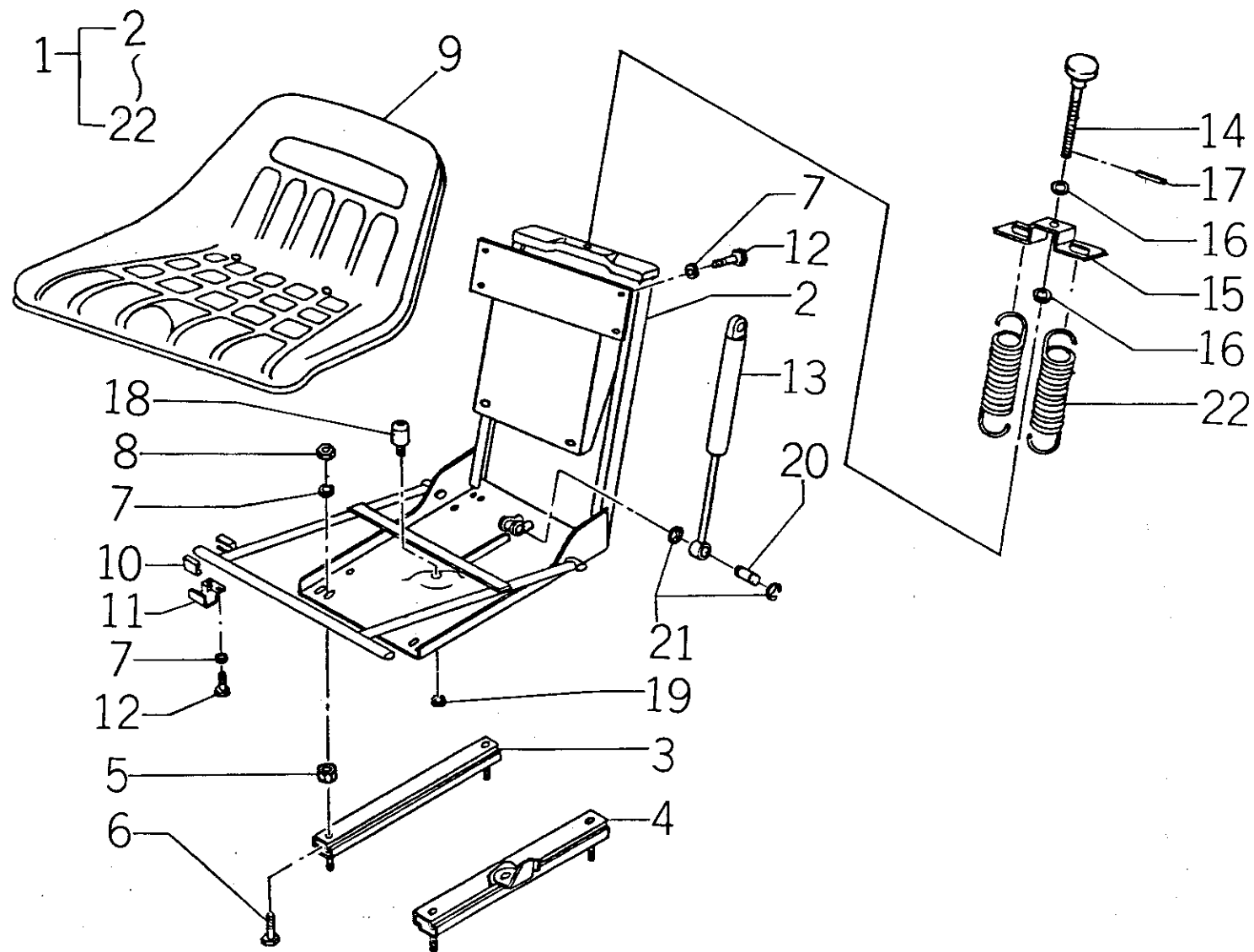

バインダー NO.
BINDER NO.
ISP3003

(2-262A)

改訂番号年月	No.2-1984年, 2月
SUPPLEMENT NO.	No.2-FEBRUARY, 1984



54-1 シート ; SE7300 ~ SE8340
SEAT

管理コード

見 出 番 号 REF.NO.	コード番号 CODE NO.	部 品 名 称 PART NAME		個 数 Q'ty						注 文 単 位 Min.Q'ty	備 考 REMARKS
				SE 7300	SE 7340	SE 7900	SE 7940	SE 8300	SE 8340		
1	355700132	シート	SEAT	1	1	1	1	1	1	1	
2	355740147	サスペンション	SUSPENSION	1	1	1	1	1	1	1	
3	355740101	スライドレール ; R	SLIDE RAIL ; R.H	1	1	1	1	1	1	1	
4	355740102	スライドレール ; L	SLIDE RAIL ; L.H	1	1	1	1	1	1	1	
5	S020100012	ナット	NUT	4	4	4	4	4	4	4	
6	S010100825	ボルト	BOLT	4	4	4	4	4	4	4	
7	S027100008	スプリングワッシャ	SPRING WASHER	12	12	12	12	12	12	12	
8	S020100008	ナット	NUT	4	4	4	4	4	4	4	
9	355740104	シート	SEAT	1	1	1	1	1	1	1	
10	355740105	ベアリング	BEARING	4	4	4	4	4	4	4	
11	355740106	ベアリングリテーナ	RETAINER	2	2	2	2	2	2	2	
12	S010100816	ボルト	BOLT	8	8	8	8	8	8	8	
13	355740107	ショックアブソーバ	SHOCK ABSORBER	1	1	1	1	1	1	1	
14	355740108	アジャストスクリュー	ADJUST SCREW	1	1	1	1	1	1	1	
15	355740109	スプリングハンガー	SPRING HANGER	1	1	1	1	1	1	1	
16	S026100010	ワッシャ	WASHER	2	2	2	2	2	2	2	
17	030300316	スプリングピン	SPRING PIN	1	1	1	1	1	1	1	
18	355740110	ゴム	RUBBER	1	1	1	1	1	1	1	
19	S020100006	ナット	NUT	1	1	1	1	1	1	1	
20	355740111	ピン	PIN	2	2	2	2	2	2	2	
21	S036800008	スナップリング	SNAP RING	4	4	4	4	4	4	4	
22	355740112	スプリング	SPRING	2	2	2	2	2	2	2	

バインダー NO.
BINDER NO.

ISP3003

(2 - 262B)

改訂番号年月

No.2 - 1984年, 2月

SUPPLEMENT NO.

No.2 - FEBRUARY, 1984



54-2 シート ; SF1000T, SF1040T
SEAT

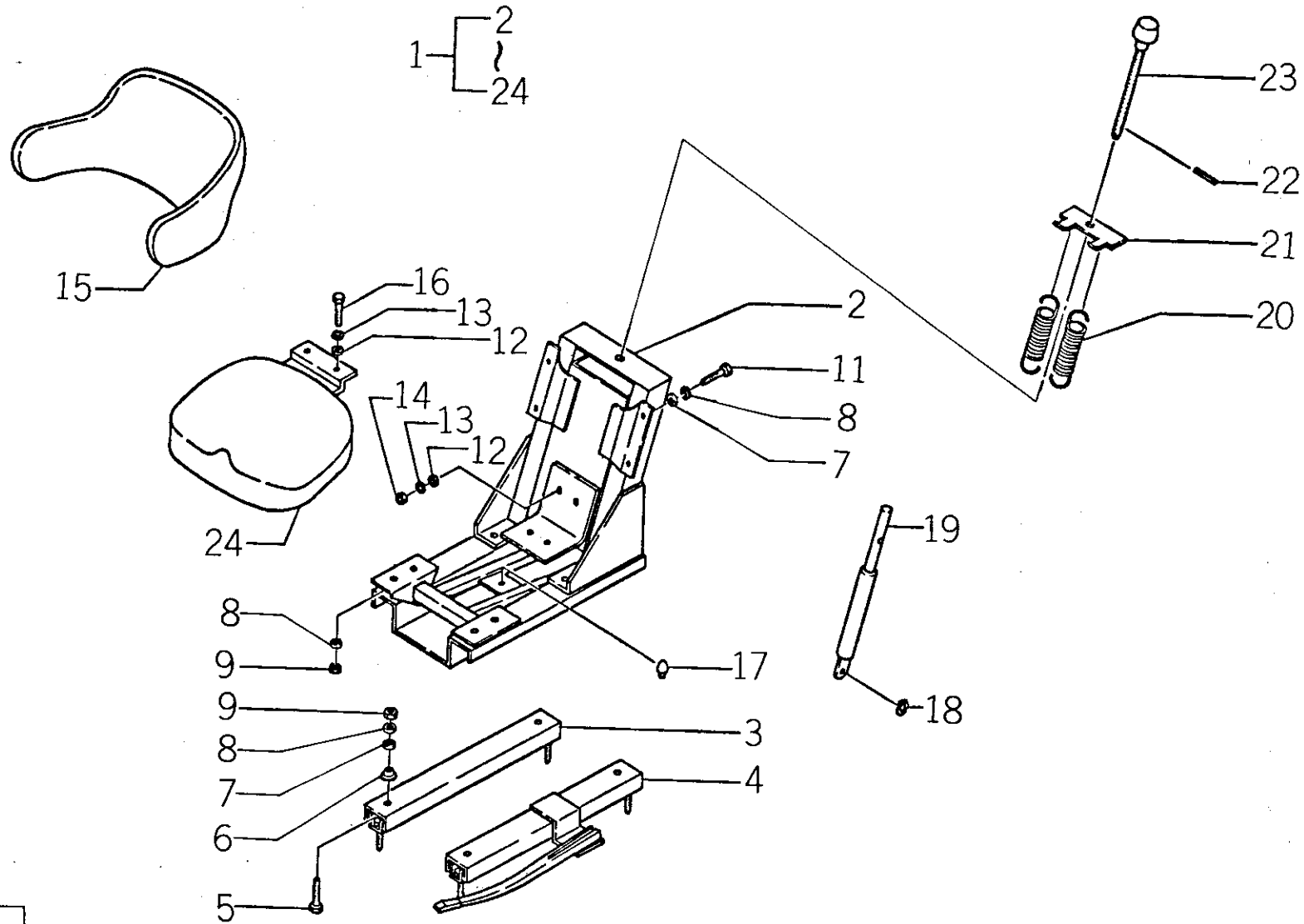

バインダー NO.
BINDER NO.
ISP3003

(2-262C)

改訂番号年月	No.2-1984年, 2月
SUPPLEMENT NO.	No.2-FEBRUARY, 1984



54-2 シート ; SF1000T, SF1040T
SEAT

管理コード

見 出 番 号 REF.NO.	コード番号 CODE NO.	部 品 名 称 PART NAME		個 数 Q'ty							注 文 単 位 Min.Q'ty	備 考 REMARKS
				SF 1000T	SF 1040T							
1	355700230	シート COMPL	SEAT COMPL	1	1						1	
2	355740116	サスペンション	SUSPENTION	1	1						1	
3	355740136	スライドレール ; 右	SLIDE RAIL ; R	1	1						1	
4	355740137	スライドレール ; 左	SLIDE RAIL ; L	1	1						1	
5	S010100830	ボルト	BOLT	4	4						10	
6	355740138	スペーサ	SPACER	4	4						10	
7	S026100008	ワッシャ	WASHER	6	6						10	
8	S027100008	スプリングワッシャ	SPRING WASHER	14	14						10	
9	S020100008	ナット	NUT	8	8						10	
11	S010100816	ボルト	BOLT	4	4						10	
12	S026100010	ワッシャ	WASHER	4	4						10	
13	S027100010	スプリングワッシャ	SPRING WASHER	4	4						10	
14	S020200010	ナット	NUT	2	2						10	
15	355740139	シート ; バックレスト	SEAT ; BACKREST	1	1						1	
16	S010201020	ボルト	BOLT	2	2						10	
17	355740128	ゴム	RUBBER	1	1						5	
18	355740125	スナップリング	SNAP RING	1	1						5	
19	355740119	ショックアブソーバ	SHOCK ABSORBER	1	1						1	
20	355740126	スプリング ピン	SPRING PIN	2	2						10	
21	355740115	スプリングハンガー	SPRING HANGER	1	1						1	
22	355740117	スプリングピン	SPRING PIN	1	1						5	
23	355740114	アジャストスクリュー	ADJUST SCREW	1	1						1	
24	355740140	シート ; クッション	SEAT ; CUSHION	1	1						1	

バインダー NO.
BINDER NO.

ISP3003

(2 - 262D)

改訂番号年月

No 2 - 1984年, 2月

SUPPLEMENT NO.

No 2 - FEBRUARY, 1984



55. 安全フレーム
SAFTY FRAME

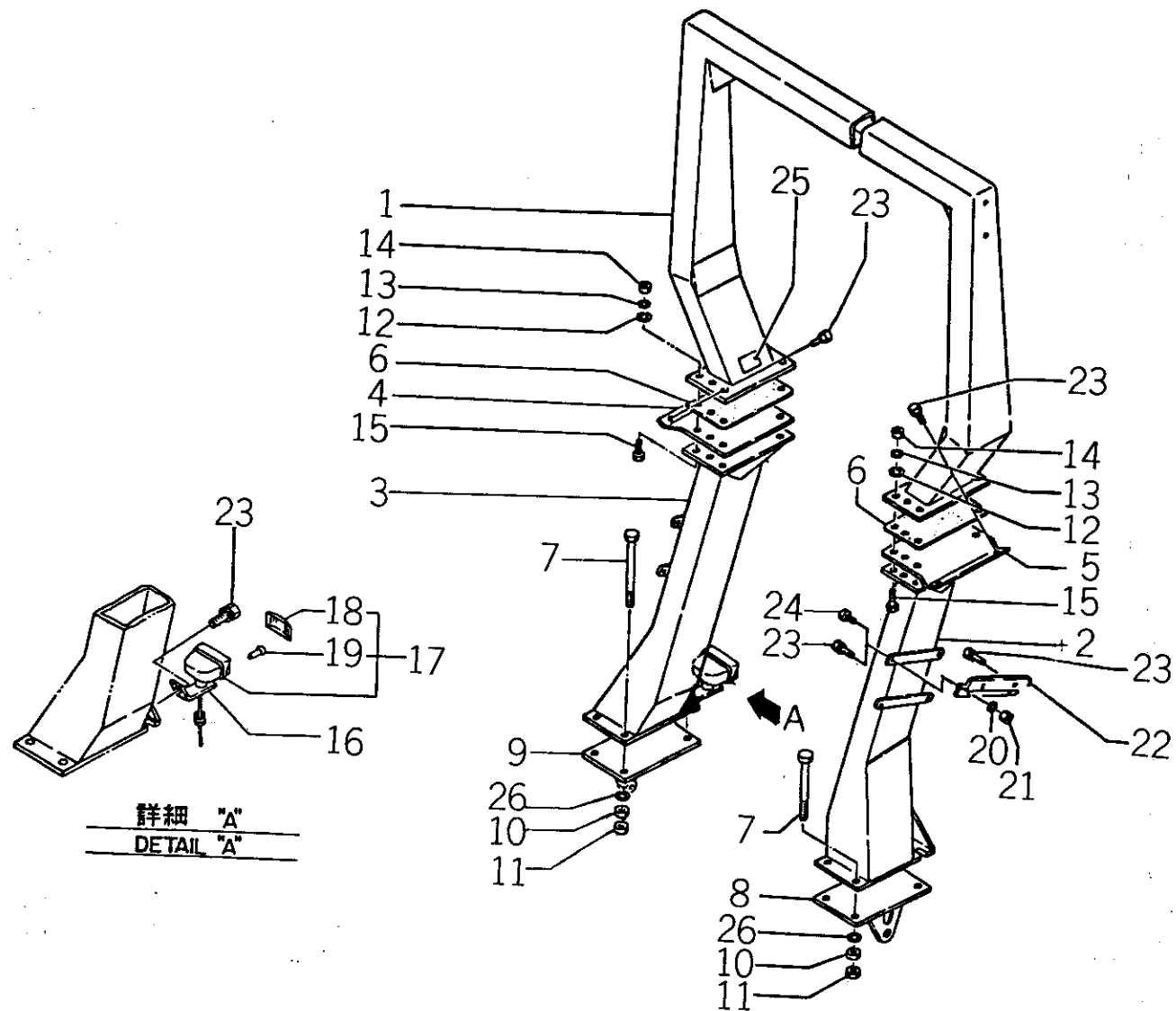

バインダー NO.
BINDER NO.
ISP3003

(2-263)

改訂番号年月	
SUPPLEMENT NO.	



55. 安全フレーム
SAFTY FRAME

管理コード

見出 番号 REF.NO.	コード番号 CODE NO.	部 品 名 称 PART NAME		個 数 Q'ty								注 文 単 位 Min.Q'ty	備 考 REMARKS
				SE 7300	SE 7340	SE 7900	SE 7940	SE 8300	SE 8340	SF 1000 T	SF 1040 T		
1	378300180	フレーム	FRAME	1	1	1	1	1	1	1	1	1	
2	378300170	フレーム	FRAME	1	1	1	1	1	1	1	1	1	
3	378300160	フレーム	FRAME	1	1	1	1	1	1	1	1	1	
4	355170380	フェンダセットプレート	SET PLATE			1	1	1	1			1	
4	355170400	フェンダセットプレート	SET PLATE	1	1							1	
4	355170520	フェンダセットプレート	SET PLATE							1	1	1	
5	355170410	フェンダセットプレート	SET PLATE	1	1							1	
5	355170390	フェンダセットプレート	SET PLATE			1	1	1	1			1	
5	355170510	フェンダセットプレート	SET PLATE							1	1	1	
6	398111130	ゴム	RUBBER	2	2	2	2	2	2	2	2	1	
7	010109135	ボルト	BOLT	8	8	8	8	8	8	8	8	1	
8	370600170	スタビライザブラケット	BRACKET	1	1	1	1	1	1	1	1	1	
9	370600160	スタビライザブラケット	BRACKET	1	1	1	1	1	1	1	1	1	
10	S 020100020	ナット	NUT	8	8	8	8	8	8	8	8	5	
11	S 020300020	ナット	NUT	8	8	8	8	8	8	8	8	5	
12	S 026100016	ワッシャ	WASHER	12	12	12	12	12	12	12	12	10	
13	S 027100016	スプリングワッシャ	SPRING WASHER	12	12	12	12	12	12	12	12	10	
14	S 020100016	ナット	NUT	12	12	12	12	12	12	12	12	10	
15	S 010111655	ボルト	BOLT	12	12	12	12	12	12	12	12	5	
16	399561630	プレート	PLATE	1	1	1	1	1	1	1	1	5	

バインダー NO.
BINDER NO.

ISP3003

(2 - 264)

改訂番号年月

SUPPLEMENT NO.



55. 安全フレーム
SAFTY FRAME

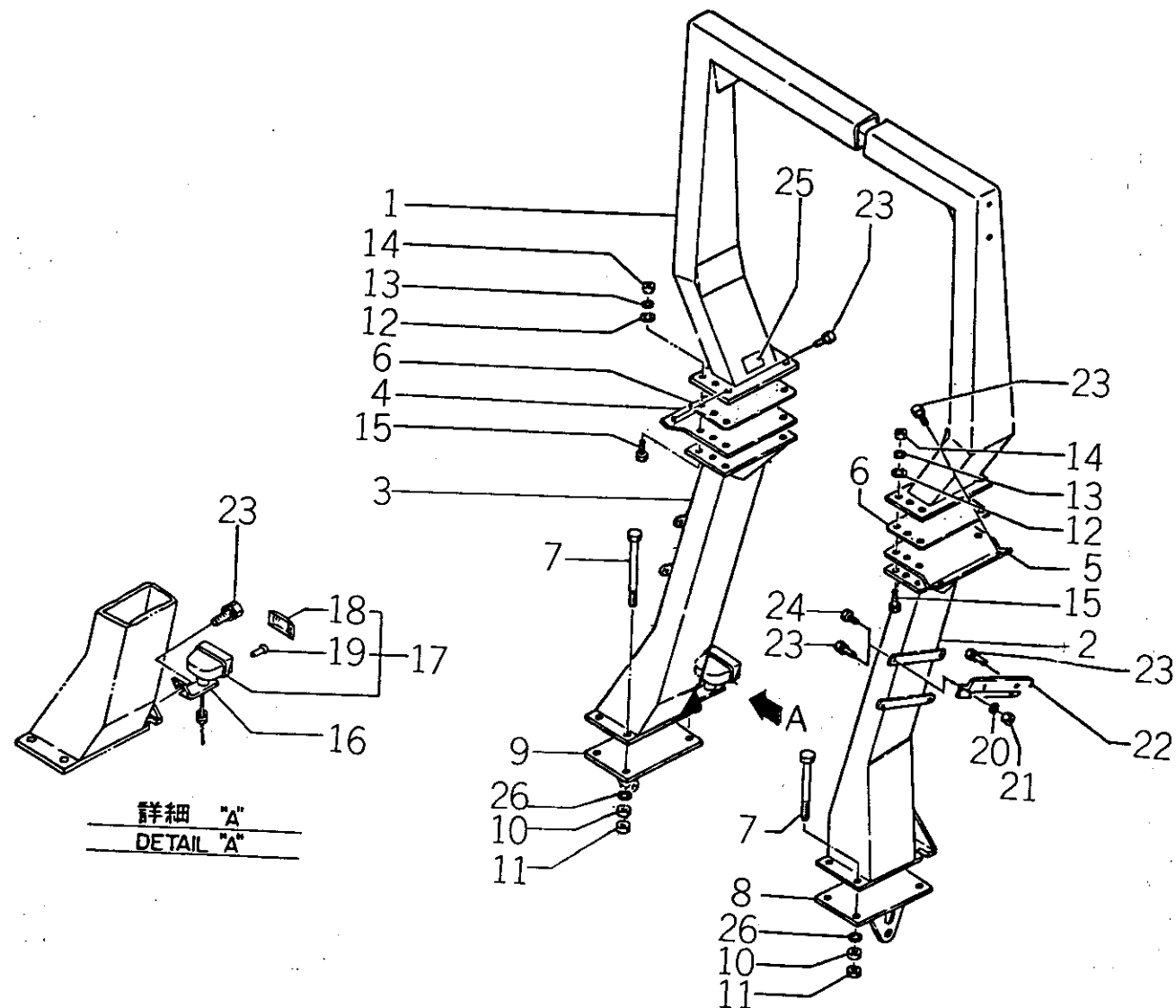

詳細 "A"
DETAIL "A"

バインダー NO.
BINDER NO.
ISP3003

(2-285)

改訂番号年月	
SUPPLEMENT NO.	



55. 安全フレーム
SAFTY FRAME

管理コード

見 出 番 号 REF.NO.	コ ー ド 番 号 CODE NO.	部 品 名 称		個 数 Q'ty								注 文	備 考 REMARKS	
		PART	NAME	SE 7300	SE 7340	SE 7900	SE 7940	SE 8300	SE 8340	SF 1000 T	SF 1040 T	単 位 Min.Q'ty		
17	385100390	ランプ ASS'Y	LAMP ASS'Y	1	1	1	1	1	1	1	1	1	1	
18	385110270	レンズ	LENS	1	1	1	1	1	1	1	1	1	1	
19	385120050	バルブ; 20W	VALVE; 20W	1	1	1	1	1	1	1	1	1	5	
20	S 027100010	スプリングワッシャ	SPRING WASHER							8	8	8	10	
21	S 020100010	ナット	NUT							8	8	8	10	
22	355520180	ステイ; ストラック	STAY							4	4	4	1	
23	S 011301025	ボルト	BOLT	15	15	15	15	15	15	15	15	15	10	
24	S 010101025	ボルト	BOLT							8	8	8	10	
25	390291030	ネームプレート	NAME PLATE	1	1	1	1	1	1	1	1	1	5	
26	S 027100020	スプリングワッシャ	SPRING WASHER	8	8	8	8	8	8	8	8	8	10	

バインダー NO.
BINDER NO.

ISP3003

(2 - 266)

改訂番号年月

SUPPLEMENT NO.



56. 三点ヒッチ
THREE POINTS LINKAGE

SE 7300 ~ 10007
SE 7340 ~ 10055
SE 8300 ~ 10009
SE 8340 ~ 10079

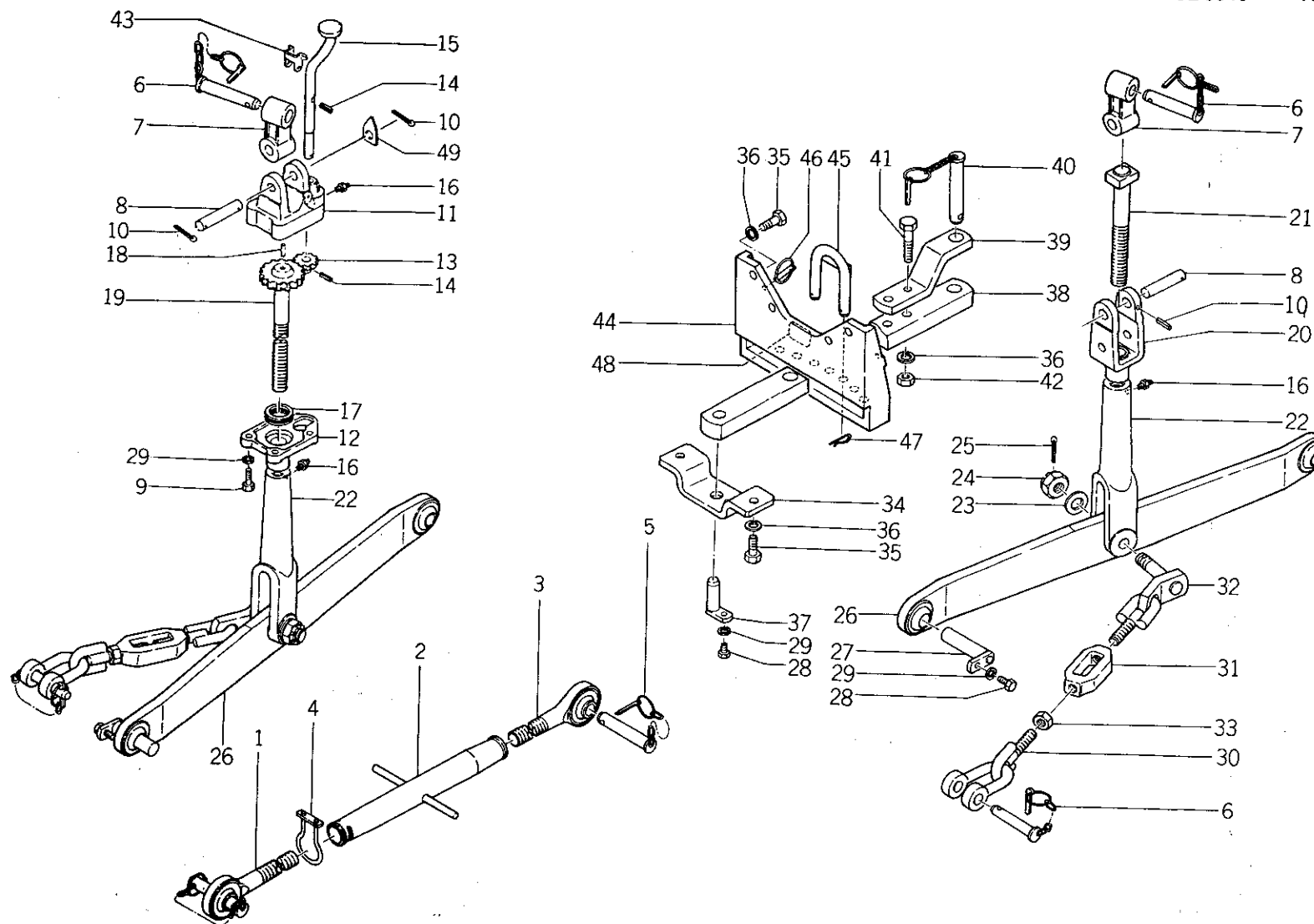

バインダー NO.
BINDER NO.
ISP3003

(2 - 267)

改訂番号年月	No. 2 - 1984年, 2月
SUPPLEMENT NO.	No. 2 - FEBRUARY, 1984



56. 三点ヒッチ
THREE POINTS LINKAGE

SE 7300 ~10007
SE 7340 ~10055
SE 8300 ~10009
SE 8340 ~10079

管理コード

見出 番号 REF.NO.	コード番号 CODE NO.	部 品 名 称		個 数 Q'ty						注 文		備 考 REMARKS
		PART	NAME	S E 7300	S E 7340		S E 8300	S E 8340		単 位 Min.Q'ty		
1~4	370010250	リフトロッド ASS'Y	LIFT ROD ASS'Y	1	1			1	1			
1	370200420	リフトロッド;右	LIFT ROD; R	1	1			1	1			
2	370400160	ターンバックル	TURN BUCKLE	1	1			1	1			
3	370200430	リフトロッド;左	LIFT ROD; L	1	1			1	1			
4	370500180	スタビライザ	STABILIZER	1	1			1	1			
5	370900180	ピンCOMPL	PIN COMPL	2	2			2	2			
6	S 370900110	ピンCOMPL	PIN COMPL	4	4			4	4			
7	370240080	ジョイント	JOINT	2	2			2	2			
8	J-29a	ピン	PIN	2	2			2	2			
9	S 010111235	ボルト	BOLT	4	4			4	4			
10	030104040	スプリットピン	SPLIT PIN	4	4			4	4			
9.11~19	※ ※ ※	リフトロッド ASS'Y;右	LIFT ROD ASS'Y; R	1	1			1	1			
11	J-50	ジョイントブラケット	JOINT BRACKET	1	1			1	1			
12	J-51	ジョイントブラケット	JOINT BRACKET	1	1			1	1			
13	J-26a	ギヤ	GEAR	1	1			1	1			
14	S 030300625	スプリングピン	SPRING PIN	2	2			2	2			
15	J-25a	ハンドル	HANDLE	1	1			1	1			
16	S 060620000	グリスニップル	GREASE NIPPLE	3	3			3	3			
17	398560550	ベカリング	BEARING	1	1			1	1			
18	S 030500825	ノックピン	DOWEL PIN	1	1			1	1			
19	J-7a	リフトロッド	LIFT ROD	1	1			1	1			
11.18	※ ※ ※	ジョイントブラケット ASS'Y	JOINT BRACKET ASS'Y	1	1			1	1			
20.21	※ ※ ※	リフトロッド ASS'Y	LIFT ROD ASS'Y	1	1			1	1			
20	J-56	ジョイントブラケット	JOINT BRACKET	1	1			1	1			
21	370200390	リフトロッド	LIFT ROD	1	1			1	1			
22	370210450	ロッド	ROD	2	2			2	2			
23	026100024	ワッシャ	WASHER	2	2			2	2			
24	022100024	キャッスルナット	CASTLE NUT	2	2			2	2			
25	030105050	スプリットピン	SPLIT PIN	2	2			2	2			

バインダー NO.
BINDER NO.

I SP 3 0 0 3

(2 - 268)

改訂番号 年月
SUPPLEMENT NO.

No. 9 - 1987年, 8月
No. 9 - AUGUST, 1987



56. 三点ヒッチ THREE POINTS LINKAGE

SE 7300 ~ 10007
SE 7340 ~ 10055
SE 8300 ~ 10009
SE 8340 ~ 10079

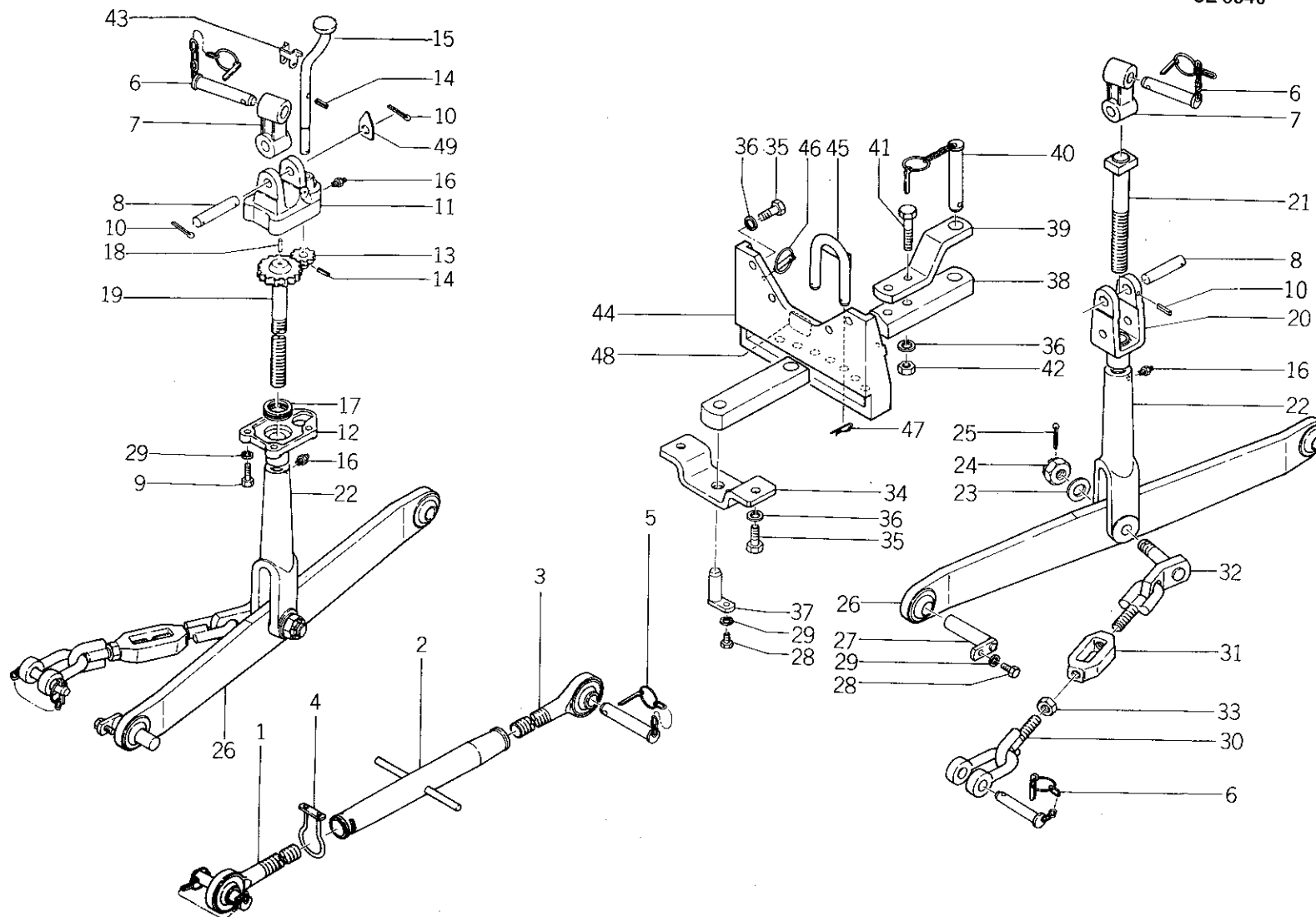

バインダー NO.
BINDER NO.
ISP3003

(2 - 269)

改訂番号年月	No.2 - 1984年, 2月
SUPPLEMENT NO.	No.2 - FEBRUARY, 1984



56. 三点ヒッチ
THREE POINTS LINKAGE

SE7300 ~10007
SE7340 ~10055
SE8300 ~10009
SE8340 ~10079

管理コード

見出 番号 REF.NO	コード番号 CODE NO.	部 品 名 称 PART NAME		個		数 Q'ty		注 文 単 位 Min.Q'ty	備 考 REMARKS
				SE 7300	SE 7340	SE 8300	SE 8340		
26	370100210	ロワリンク	LOWER LINK	2	2	2	2	1	供給時期 1984年8月
26	370100212	ロワリンク	LOWER LINK	2	2	2	2	1	
27	370900242	ピン COMPL	PIN COMPL	2	2	2	2	1	
28	010111225	ボルト	BOLT	3	3	3	3	10	
29	S027100012	スプリングワッシャ	SPRING WASHER	7	7	7	7	10	
30~33	370050130	スタビライザ ASS'Y	STABILIZER ASS'Y	2	2	2	2	1	
30	370500200	スタビライザ	STABILIZER	2	2	2	2	1	
31	399160110	ターンバックル	TURN BUCKLE	2	2	2	2	1	
32	370500210	スタビライザ	STABILIZER	2	2	2	2	1	
33	S020100020	ナット	NUT	2	2	2	2	10	
34	※ ※ ※	ブラケットベース	BRACKET BASE	1	1	1	1	10	
35	S010111640	ボルト	BOLT	6	6	6	6		

バインダー NO.
BINDER NO.

ISP3003

(2 - 270)

改訂番号年 月

SUPPLEMENT NO.

No.6 - 1986年, 2月

No.6 - FEBRUARY, 1986



56. 三点ヒッチ
THREE POINTS LINKAGE

SE 7300 ~ 10007
SE 7340 ~ 10055
SE 8300 ~ 10009
SE 8340 ~ 10079

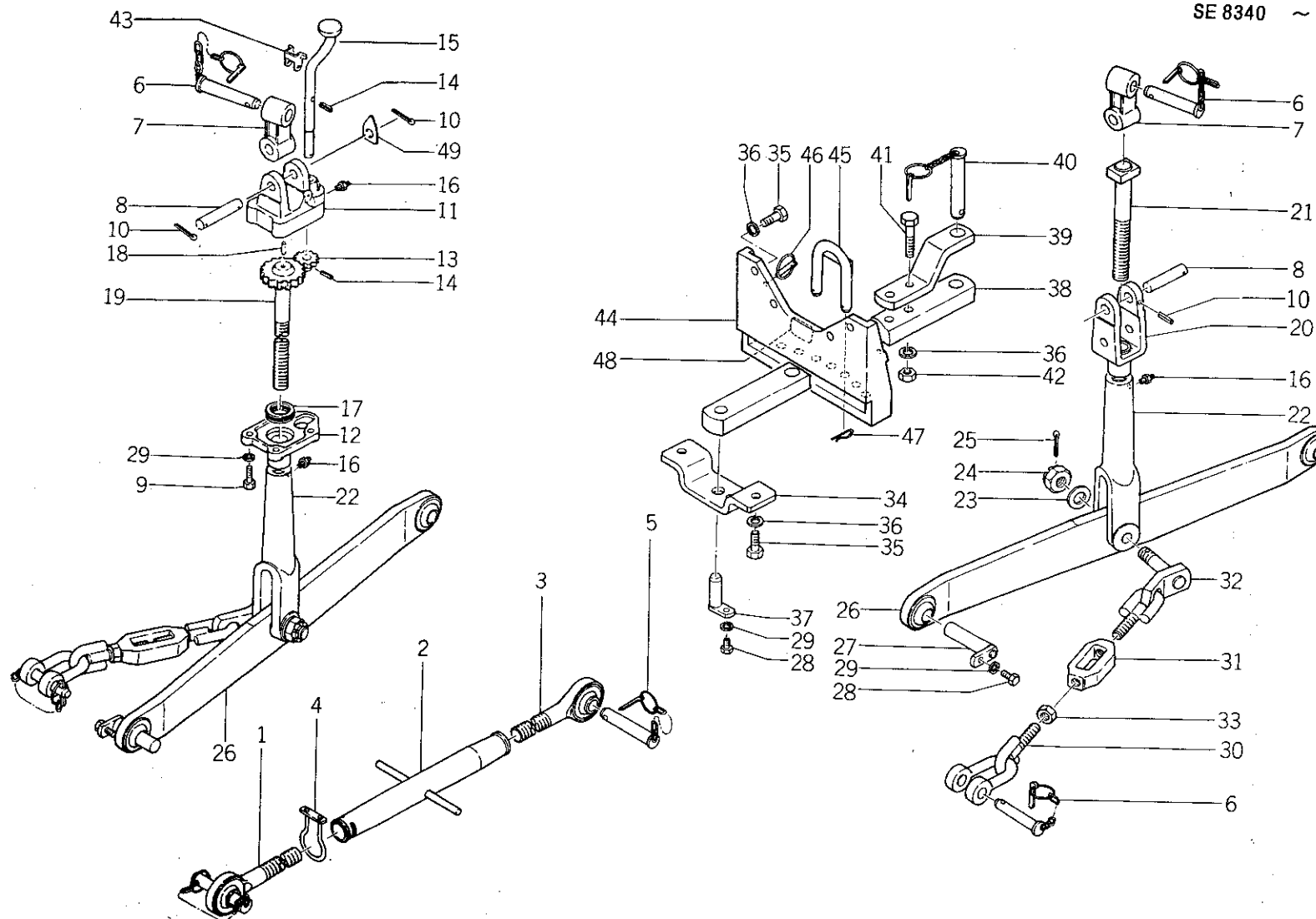

バインダー NO.
BINDER NO.
ISP3003

(2-271)

改訂番号年月	No 2-1984年, 2月
SUPPLEMENT NO.	No 2-FEBRUARY, 1984



56. 三点ヒッチ
THREE POINTS LINKAGE

SE 7300 ~ 10007
SE 7340 ~ 10055
SE 8300 ~ 10009
SE 8340 ~ 10079

管理コード

見出 番号 REF.NO.	コード番号 CODE NO.	部 品 名 称 PART NAME		個 数 Q'ty		SE 7300 SE 7340		SE 8300 SE 8340		注文 単位 Min.Q'ty	備 考 REMARKS
		部 品 名 称 PART NAME	部 品 名 称 PART NAME	SE 7300	SE 7340	SE 7300	SE 7340	SE 8300	SE 8340	注文 単位 Min.Q'ty	備 考 REMARKS
36	S027100016	スプリングワッシャ	SPRING WASHER	8	8			8	8	10	
37	370900260	ピン COMPL	PIN COMPL	1	1			1	1	1	
38	370710100	ドローバ	DRAWBAR	1	1			1	1	1	
39	370720070	ピンホルダ	PIN HOLDER	1	1			1	1	1	
40	370900370	ピン COMPL	PIN COMPL	1	1			1	1	1	
41	S010111680	ボルト	BOLT	2	2			2	2	10	
42	S020100016	ナット	NUT	2	2			2	2	10	
43	※ ※ ※	ストッパ	STOPPER	1	1			1	1		
44	370650250	ヒッチ COMPL	HITCH COMPL	1	1					1	
44	370650251	ヒッチ COMPL	HITCH COMPL					1	1	1	
45	370900280	ピン COMPL	PIN COMPL	1	1			1	1	1	
46	S370900030	ピン COMPL	PIN COMPL	2	2			2	2	1	
47	399730010	ピン	PIN	2	2			2	2	1	
48	390190550	コーションプレート	CAUTION PLATE	1	1			1	1	1	
49	※ ※ ※	プレート	PLATE	1	1			1	1		

バインダー NO.
BINDER NO.

ISP3003

(2 - 272)

改訂番号 年 月

SUPPLEMENT NO.

No.2 - 1984年, 2月

No.2 - FEBRUARY, 1984



56A. 三点ヒッチ
THREE POINTS LINKAGE

SE 7900 ~ 10013
SE 7940 ~ 10053
SE 8300 10010 ~ 10179
SE 8340 10080 ~ 10808

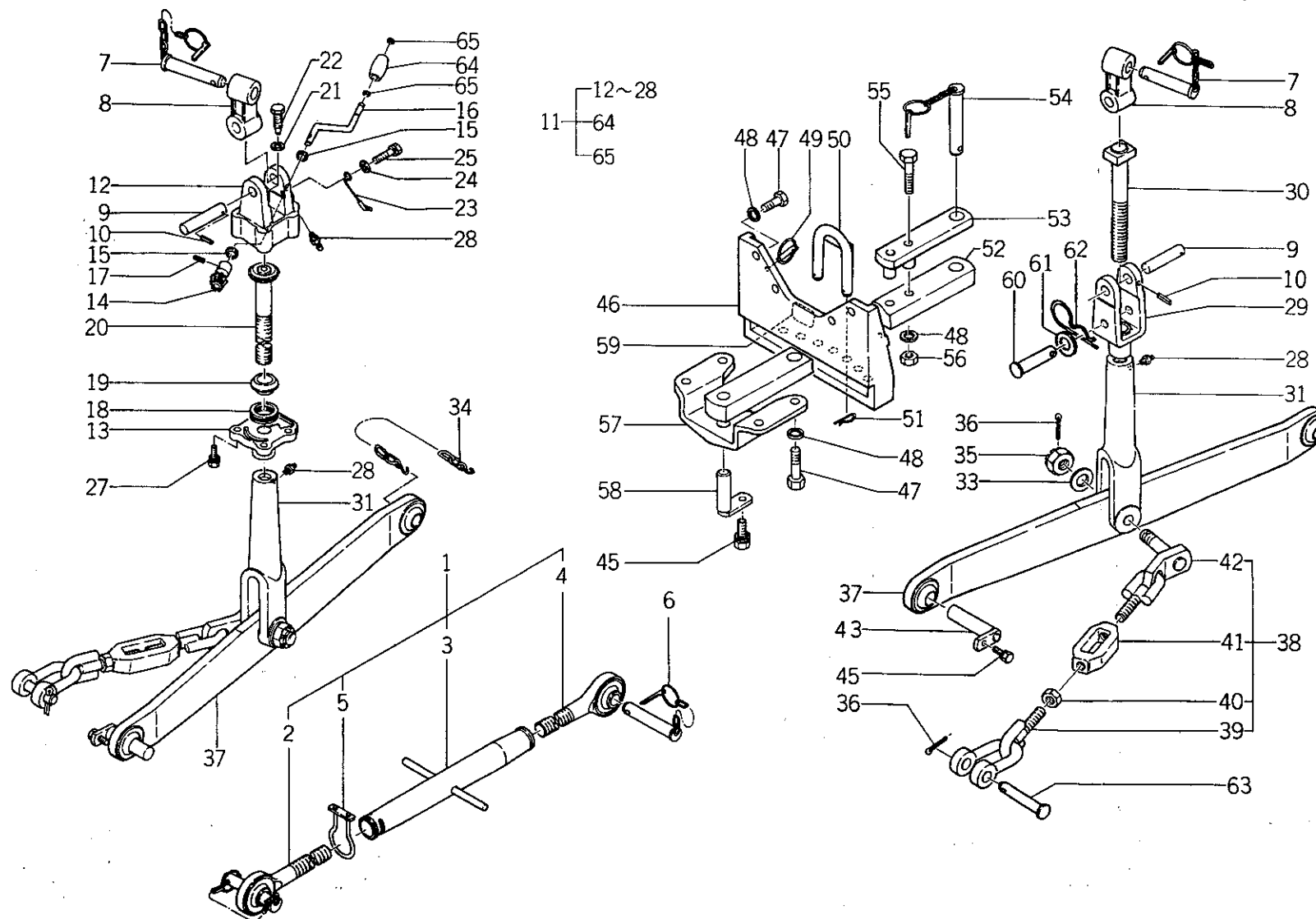

バインダー NO.
BINDER NO.
ISP3003

(2 - 273)

改訂番号年月	No.2-1984年, 2月
SUPPLEMENT NO.	No.2-FEBRUARY, 1984



56A. 三点ヒッチ
THREE POINTS LINKAGE

SE 7900 ~ 10013
SE 7940 ~ 10053
SE 8300 10010 ~ 10179
SE 8340 10080 ~ 10808

管理コード

見 出 番 号 REF.NO.	コード番号 CODE NO.	部 品 名 称 PART NAME		個 数 Q'ty						注 文 単 位 Min.Q'ty	備 考 REMARKS
				SE 7300	SE 7340	SE 7900	SE 7940	SE 8300	SE 8340		
1	370010250	リフトロッド ASS'Y	LIFT ROD ASS'Y	1	1	1	1	1	1	1	
2	370200420	リフトロッド	LIFT ROD	1	1	1	1	1	1	1	
3	370400160	ターンバックル	TURN BACKLE	1	1	1	1	1	1	1	
4	370200430	リフトロッド	LIFT ROD	1	1	1	1	1	1	1	
5	370500180	スタビライザ	STABILIZER	1	1	1	1	1	1	1	
6	370900180	ピン COMPL	PIN COMPL	2	2	2	2	2	2	2	
7	S370900110	ピン COMPL	PIN COMPL	2	2	2	2	2	2	2	
8	370240080	ジョイント	JOINT	2	2	2	2	2	2	2	
9	370910530	ピン	PIN	2	2	2	2	2	2	2	
10	S030300645	スプリングピン	SPRING PIN	2	2	2	2	2	2	2	
11	※ ※ ※	リフトロッド ASS'Y ; 右	LIFT ROD ASS'Y ; R	1	1			1	1		(a)
11	370010220	リフトロッド ASS'Y ; 右	LIFT ROD ASS'Y ; R	1	1	1	1	1	1	1	(b)
12	J-50a	ジョイントブラケット	JOINT BRACKET	1	1			1	1	1	(a)
12	370260050	ジョイントブラケット	JOINT BRACKET	1	1	1	1	1	1	1	(b)
13	J-51a	ジョイントブラケット	JOINT BRACKET	1	1			1	1	1	(a)
13	370260060	ジョイントブラケット	JOINT BRACKET	1	1	1	1	1	1	1	(b)
14	J-26b	ベベルギヤ	BEVEL GEAR	1	1			1	1	1	(a)
14	370810040	ベベルギヤ	BEVEL GEAR	1	1	1	1	1	1	1	(b)
15	399260530	スラストワッシャ	THRUST WASHER	2	2	2	2	2	2	2	
16	370820040	ハンドル	HANDLE	1	1	1	1	1	1	1	(b)(c) ←
16	370820100	ハンドル	HANDLE	1	1	1	1	1	1	1	(d) ←
17	030300532	スプリングピン	SPRING PIN	1	1	1	1	1	1	1	
18	398560550	ベアリング	BEARING	1	1	1	1	1	1	1	
19	370760040	ボス	BOSS	1	1	1	1	1	1	1	
20	370200400	リフトロッド	LIFT ROD	1	1	1	1	1	1	1	
21	S027100010	スプリングワッシャ	SPRING WASHER	1	1	1	1	1	1	1	
22	399430290	ボルト	BOLT	1	1	1	1	1	1	1	
23	398211270	スプリング	SPRING	2	1	1	1	1	1	1	
24	S026100008	ワッシャ	WASHER	1	1	1	1	1	1	1	

バインダー NO.
BINDER NO.

ISP3003

(2 - 274)

改訂番号年月

SUPPLEMENT NO.

No.2-1984年, 2月

No.2-FEBRUARY, 1984



56A. 三点ヒッチ
THREE POINTS LINKAGE

SE 7900 ~ 10013
SE 7940 ~ 10053
SE 8300 10010 ~ 10179
SE 8340 10080 ~ 10808

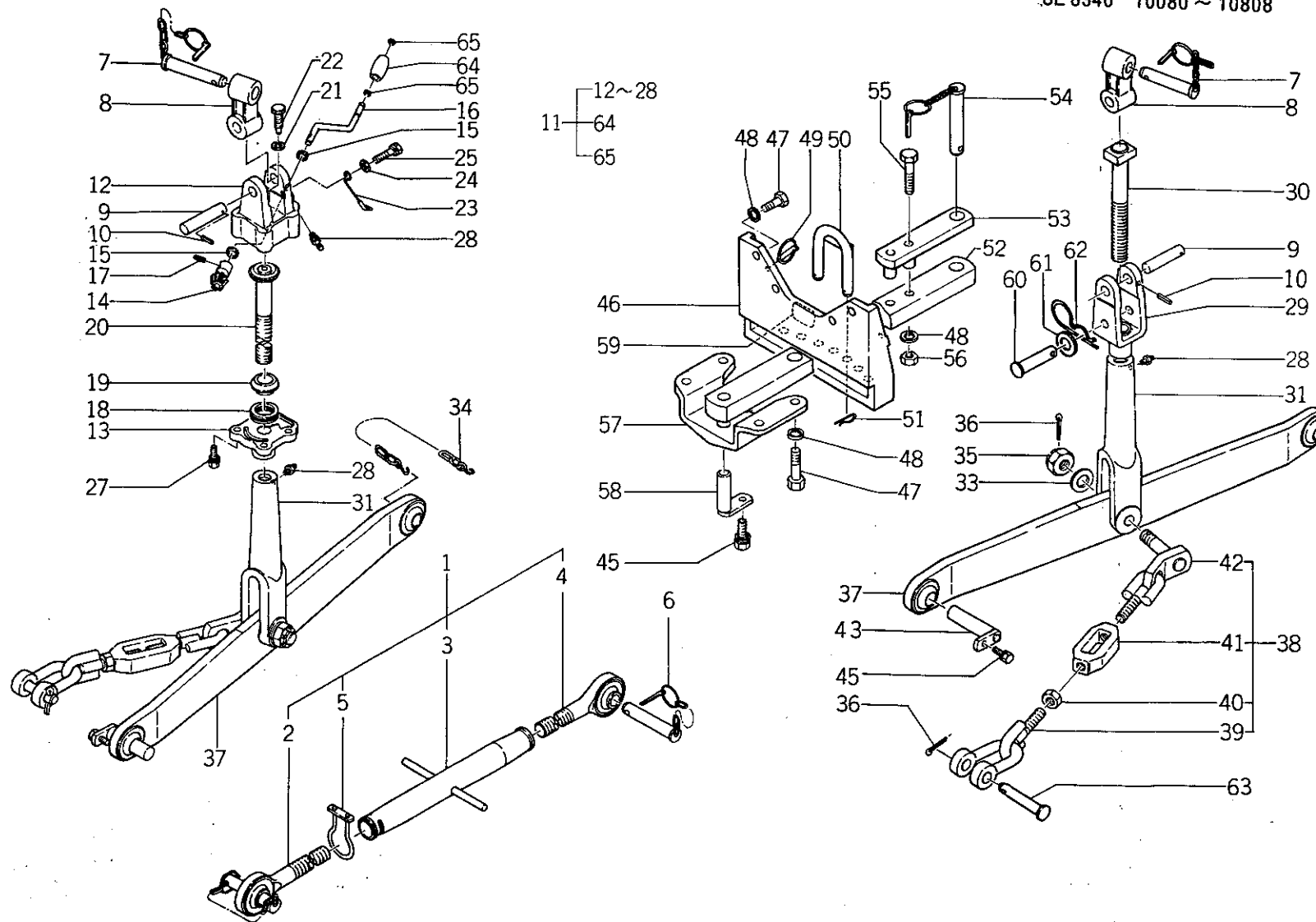

バインダー NO.
BINDER NO.
ISP3003

(2-275)







改訂番号年月	No.2-1984年, 2月
SUPPLEMENT NO.	No.2-FEBRUARY, 1984



56A. 三点ヒッチ
THREE POINTS LINKAGE

SE7900 ~10013
SE7940 ~10053
SE8300 10010 ~10179
SE8340 10080 ~10808

管理コード

見出 番号 REF.NO.	コード番号 CODE NO.	部 品 名 称		個 数 Q'ty								注 文	備 考
		PART	NAME	SE 7300	SE 7340	SE 7900	SE 7940	SE 8300	SE 8340	SF 1000T	SF 1040T	単 位 Min.Q'ty	
25	S011300816	ボルト	BOLT	1	1	1	1	1	1			10	
27	S011301235	ボルト	BOLT	4	4	4	4	4	4			10	
28	S060630000	グリスニップル	GREASE NIPPLE	1	1			1	1			5	(a)
28	S060620000	グリスニップル	GREASE NIPPLE	3	3	3	3	3	3			5	(b)
29	370260040	ジョイントブラケット	JOINT BRACKET	1	1	1	1	1	1			1	
30	370200390	リフトロッド	LIFT ROD	1	1	1	1	1	1			1	
31	370210450	ロッド	ROD	2	2	2	2	2	2			1	
33	370930110	フック	HOOK	2	2			2	2			1	(a)
33	026100024	ワッシャ	WASHER	2	2	2	2	2	2			1	(b)
34	370500220	スタビライザ	STBILIZER	2	2			2	2			1	(a) 
34	370500190	スタビライザ	STBILIZER	1	1	1	1	1	1			1	(b) 
35	022100024	キャスルナット	NUT	2	2	2	2	2	2			5	
36	030105050	スプリットピン	SPLIT PIN	4	4	4	4	4	4			10	
37	370100211	ロワリンク	LOWER LINK	2	2	2	2	2	2			1	
37	370100210	ロワリンク	LOWER LINK	2	2	2	2	2	2			1	
37	370100212	ロワリンク	LOWER LINK	2	2	2	2	2	2			1	
38	370050130	スタビライザ ASS'Y	STBILIZER ASS'Y	2	2	2	2	2	2			1	
39	370500200	スタビライザ	STBILIZER	2	2	2	2	2	2			1	
40	S020100020	ナット	NUT	2	2	2	2	2	2			10	
41	399160110	ターンバックル	TURN BUCKLE	2	2	2	2	2	2			1	
42	370500210	スタビライザ	STBILIZER	2	2	2	2	2	2			1	
43	370900240	ピン	PIN	2	2	2	2	2	2			10	
43	370900242	ピン	PIN	2	2	2	2	2	2			10	
45	S011301220	ボルト	BOLT	3	3	3	3	3	3			10	
46	370650250	ヒッチ	HITCH	1	1							1	
46	370650251	ヒッチ	HITCH	1	1	1	1	1	1			1	

バインダー NO.
BINDER NO.

1SP3003

(2 - 276)

改訂番号年月

No.4 - 1985年, 2月

SURPLEMENT NO.

No.4 - FEBRUARY, 1985



56A. 三点ヒッチ
THREE POINTS LINKAGE

SE 7900 ~ 10013
SE 7940 ~ 10053
SE 8300 10010 ~ 10179
SE 8340 10080 ~ 10808

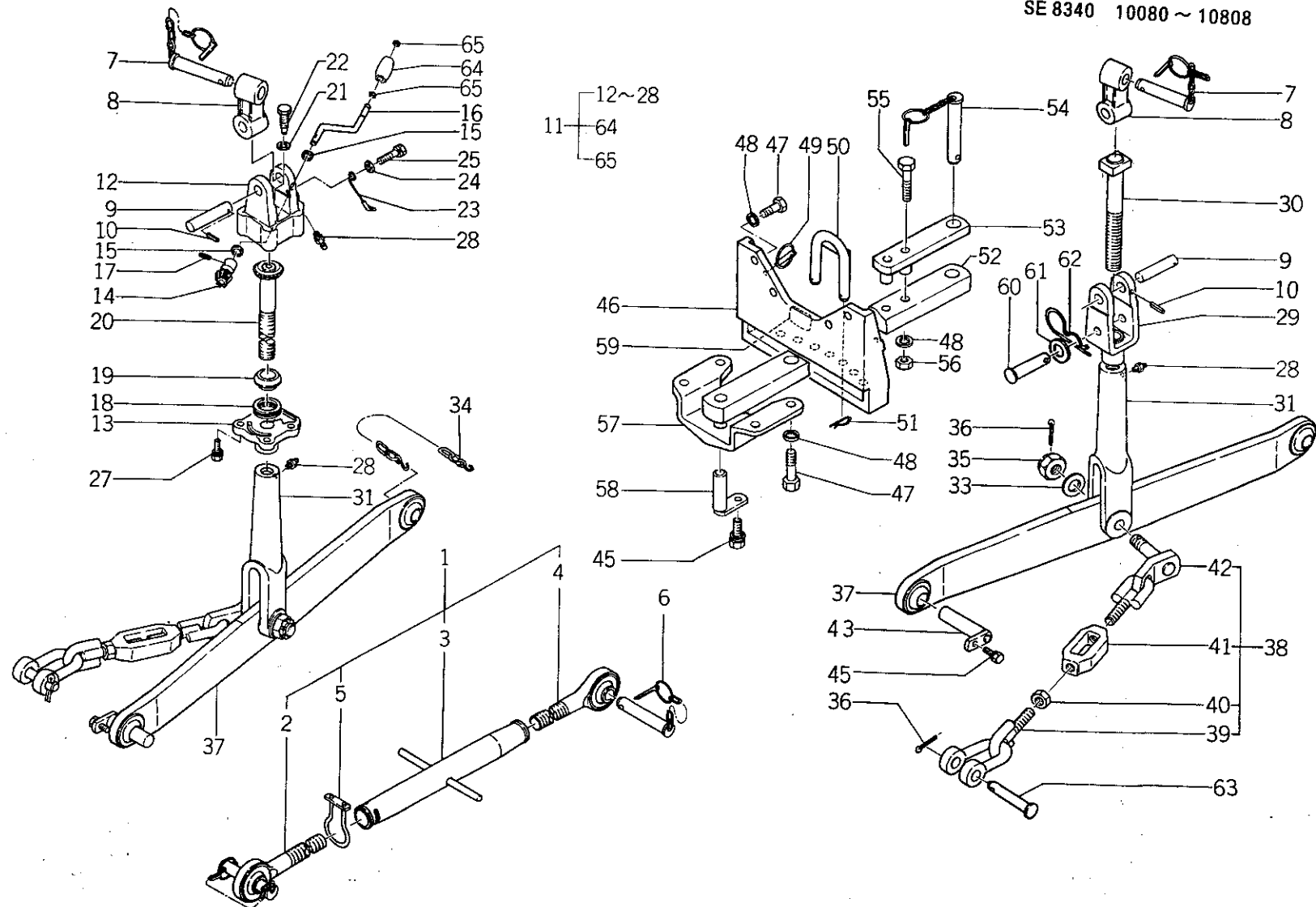

バインダー NO.
BINDER NO.
ISP3003

(2-277)

改訂番号年月	No.2-1984年, 2月
SUPPLEMENT NO.	No.2-FEBRUARY, 1984



56A. 三点ヒッチ
THREE POINTS LINKAGE

SE 7900 ~ 10013
SE 7940 ~ 10053
SE 8300 10010 ~ 10179
SE 8340 10080 ~ 10808

管理コード

見出 番号 REF.NO.	コード番号 CODE NO.	部 品 名 称		個 数 Q'ty						注 文 単 位 Min.Q'ty	備 考 REMARKS
		PART	NAME	SE 7300	SE 7340	SE 7900	SE 7940	SE 8300	SE 8340		
47	S010111640	ボルト	BOLT	8	8	8	8	8	8	10	
48	S027100016	スプリングワッシャ	SPRING WASHER	10	10	10	10	10	10	10	
49	S370900030	ピン COMPL	PIN COMPL	2	2	2	2	2	2	1	
50	370900280	ピン COMPL	PIN COMPL	1	1	1	1	1	1	1	
51	399730010	ピン	PIN	2	2	2	2	2	2	1	
52	370710100	ドロバ	DRAWBAR	1	1	1	1	1	1	1	
53	370720070	ピンホルダ	PIN HOLDER	1	1	1	1	1	1	1	(e) ←
53	370700110	ドロバー	DRAWBAR	1	1	1	1	1	1	1	(f) —
54	370900370	ピン COMPL	PIN COMPL	1	1	1	1	1	1	1	(e) —
55	S010111680	ボルト	BOLT	2	2	2	2	2	2	10	(f) —
55	010109198	ボルト	BOLT	2	2	2	2	2	2	10	
55	S020100016	ナット	NUT	2	2	2	2	2	2	10	
57	370660280	ブラケットベース	BRACKET BASE	1	1	1	1	1	1	1	
58	370900260	ピン COMPL	PIN COMPL	1	1	1	1	1	1	1	
59	390190550	コーションプレート	CAUTION PLATE	1	1	1	1	1	1	10	
59	390191360	コーションプレート	CAUTION PLATE	1	1	1	1	1	1	10	英文 ENGLISH
60	370910020	ピン	PIN	1	1	1	1	1	1	1	
61	026100020	ワッシャ	WASHER	1	1	1	1	1	1	10	
62	399730010	ピン	PIN	1	1	1	1	1	1	10	
63	370910690	ピン	PIN	2	2	2	2	2	2	1	
64	398180500	グリップ	GRIP	1	1	1	1	1	1	1	(d)
65	036800008	クリップ	CLIP	2	2	2	2	2	2	10	(d)
(a) { SE 7300 10008 ~ 10042 SE 7340 10056 ~ 10186 SE 8300 10010 ~ 10050 SE 8340 10080 ~ 10246 (b) { SE 7300 10043 ~ SE 7340 10187 ~ SE 8300 10051 ~ SE 8340 10247 ~ (c) { SE 7900 ~ 10011 SE 7940 ~ 10031 SE 8300 ~ 10153 SE 8340 ~ 10646 (d) { SE 7900 10012 ~ SE 7940 10032 ~ SE 8300 10154 ~ SE 8340 10647 ~ (e) { SE 7900 ~ 10011 SE 7940 ~ 10034 SE 8300 ~ 10163 SE 8340 ~ 10678 (f) { SE 7900 10012 ~ SE 7940 10035 ~ SE 8300 10164 ~ SE 8340 10679 ~											

バインダー NO.
BINDER NO.

ISP3003

(2-278)

改訂番号年月

No.2-1984年, 2月

SUPPLEMENT NO.

No.2-FEBRUARY, 1984



56B. 三点ヒッチ
THREE POINTS LINKAGE

SE7900 10014~
SE7940 10054~
SE8300 10180~
SE8340 10809~

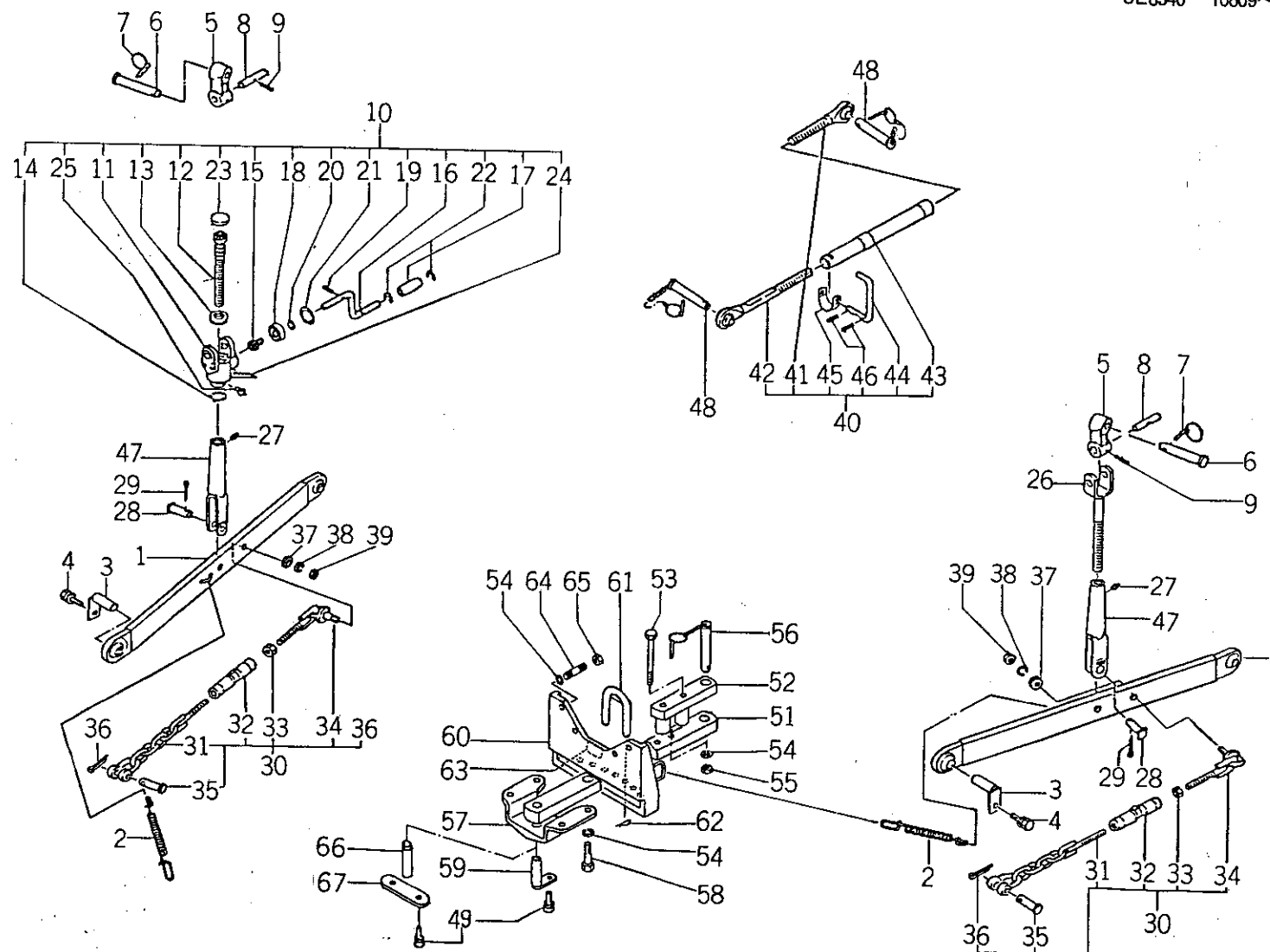

バインダー NO.
BINDER NO.
ISP3003

(2-278A)

改訂番号年月	No.5-1985年, 8月
SUPPLEMENT NO.	No.5-AUGUST, 1985



56B. 三点ヒッチ
THREE POINTS LINKAGE

SE7900 10014~
SE7940 10054~
SE8300 10180~
SE8340 10809~

管理コード

見出 番号 REF.NO.	コード番号 CODE NO.	部 品 名 称		個 数 Q'ty								注 文	備 考 REMARKS
		PART	NAME	SE 7900	SE 7940	SE 8300	SE 8340					単 位 Min.Q'ty	
1	370100540	ロウリンク	LOWER LINK	2	2	2	2					1	①
2	398212320	スプリング	SPRING	2	2	2	2					1	
3	370900241	ピン	PIN	2	2	2	2					1	
3	370900242	ピン	PIN	2	2	2	2					1	
4	011301225	ボルト	BOLT	2	2	2	2					10	
5	370240081	ジョイント	JOINT	2	2	2	2					1	
6	370910310	ピン	PIN	2	2	2	2					1	
7	370900030	ピン COMPL	PIN COMPL	2	2	2	2					1	
8	370910531	ピン	PIN	2	2	2	2					1	
9	030300645	スプリングピン	SPRING PIN	2	2	2	2					10	
10	370010390	リフトロッド ASS'Y; R	LIFT ROD ASS'Y; R.H	1	1	1	1					1	
11	370260141	ジョイントブラケット	JOINT BRACKET	1	1	1	1					1	
12	370200860	リフトロッド; R	LIFT ROD; R.H	1	1	1	1					1	
13	398560730	ベアリング	BEARING	1	1	1	1					1	
14	036100030	スナップリング	SNAP RING	1	1	1	1					10	
15	370810090	ベベルギヤ	BEVEL GEAR	1	1	1	1					1	
16	370820120	ハンドル	HANDLE	1	1	1	1					1	
17	398180500	グリップ	GRIP	1	1	1	1					1	
18	040136004	ベアリング	BEARING	1	1	1	1					1	
19	030300518	スプリングピン	SPRING PIN	1	1	1	1					10	
20	036100020	スナップリング	SNAP RING	1	1	1	1					10	
21	036500042	スナップリング	SNAP RING	1	1	1	1					10	
22	036800008	クリップ; E	CLIP; E	2	2	2	2					10	
23	064109007	エクспанションプラグ	EXPANSION PLUG	1	1	1	1					5	
24	398211970	スプリング	SPRING	1	1	1	1					1	

バインダー NO.
BINDER NO.

ISP3003

(2 - 278B)

改訂番号年月
SUPPLEMENT NO.

No.3 - 1984年, 8月
No.3 - AUGUST, 1984



56B. 三点ヒッチ
THREE POINTS LINKAGE

SE7900 10014~
SE7940 10054~
SE8300 10180~
SE8340 10809~

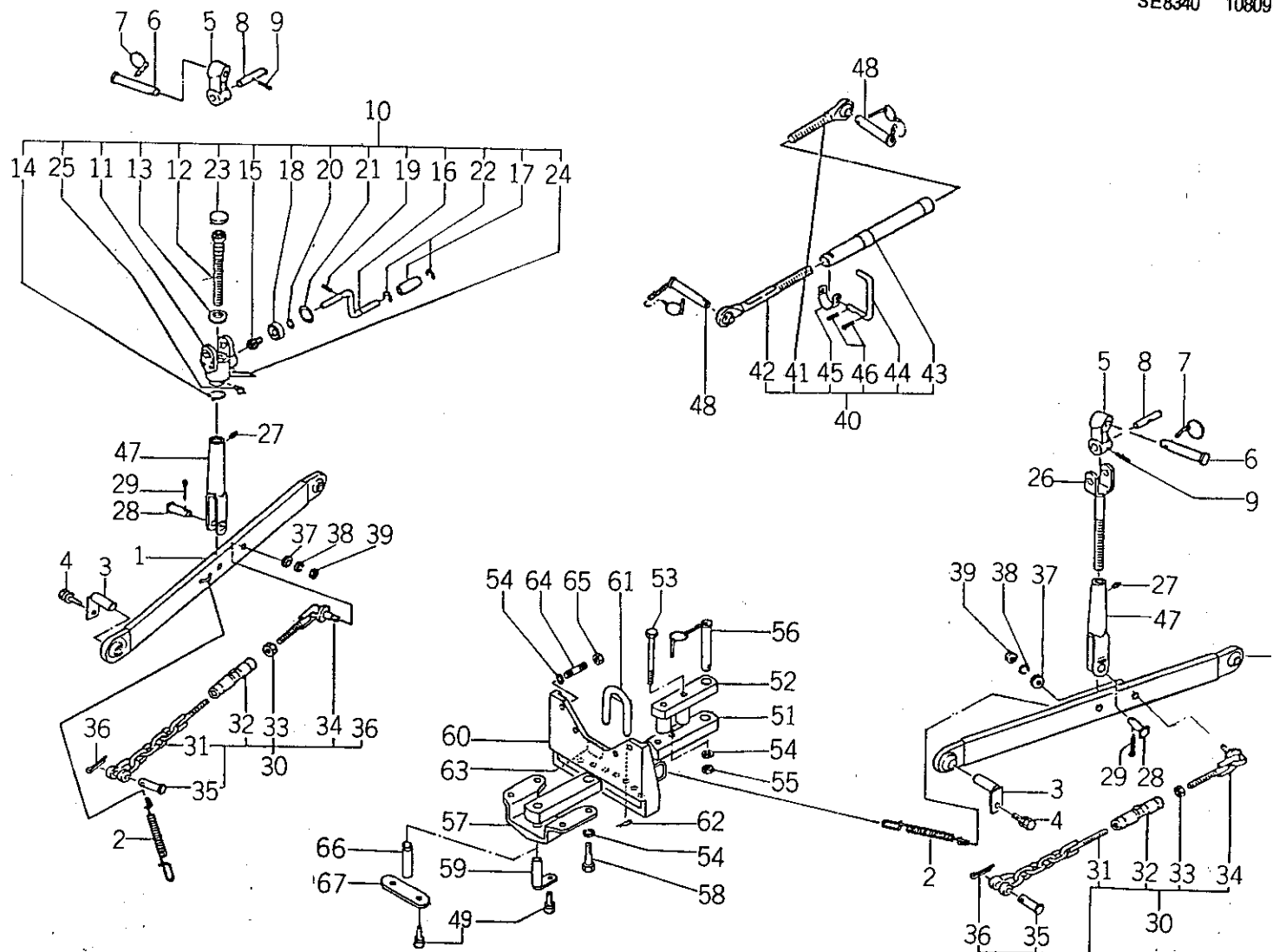

バインダー NO.
BINDER NO.
ISP3003

(2 - 278C)

改訂番号年月	No.5 - 1985年, 8月
SUPPLEMENT NO.	No.5 - AUGUST, 1985



56B. 三点ヒッチ
THREE POINTS LINKAGE

SE7900 10014~
SE7940 10054~
SE8300 10180~
SE8340 10809~

管理コード

見出 番号 REF.NO.	コード番号 CODE NO.	部 品 名 称		個 数 Q'ty				注 文 単 位 Min.Q'ty	備 考 REMARKS
		PART	NAME	SE 7900	SE 7940	SE 8300	SE 8340		
25	060610000	グリスニップル	GREASE NIPPLE	1	1	1	1	10	
26	370200850	リフトロッド; L	LIFT ROD; L.H	2	2	2	2	1	
27	060620000	グリスニップル	GREASE NIPPLE	2	2	2	2	10	
28	370900430	ピン	PIN	2	2	2	2	1	
29	030105040	スプリットピン	SPLIT PIN	2	2	2	2	10	
30	370050132	スタビライザ ASS'Y	STABILIZER ASS'Y	2	2	2	2	1	
31	370500450	スタビライザ	STABILIZER	2	2	2	2	1	
32	370400310	ターンバックル	TURN BACKLE	2	2	2	2	1	
33	020500020	ナット	NUT	2	2	2	2	5	
34	370500460	スタビライザ	STABILIZER	2	2	2	2	1	
35	370910880	ピン	PIN	2	2	2	2	1	
36	030104030	スプリットピン	SPRIT PIN	2	2	2	2	10	
37	399232510	カラー	COLLAR	2	2	2	2	1	
38	027100018	スプリングワッシャ	SPRING WASHER	2	2	2	2	10	
39	020200018	ナット	NUT	2	2	2	2	5	
40	370010251	リフトロッド ASS'Y	LIFT ROD ASS'Y	1	1	1	1	1	
41	370200880	リフトロッド	LIFT ROD	1	1	1	1	1	
42	370200890	リフトロッド	LIFT ROD	1	1	1	1	1	
43	370400300	ターンバックル	TURN BACKLE	1	1	1	1	1	
44	370820110	ハンドル	HUNDLE	1	1	1	1	1	
45	398212340	スプリング	SPRING	1	1	1	1	1	
46	030300620	スプリングピン	SPRING PIN	2	2	2	2	10	
47	370210660	ロッド	ROD	2	2	2	2	1	
48	370900180	ピン	PIN	2	2	2	2	1	
49	011301220	ボルト	BOLT	1	1	1	1	10	(a)
49	011311220	ボルト	BOLT	2	2	2	2	10	(b)

バインダー NO.
BINDER NO.

ISP3003

(2-278D)

改訂番号年月

No.10-1988年, 2月

SUPPLEMENT NO.

No.10-FEBRUARY, 1988



56B. 三点ヒッチ
THREE POINTS LINKAGE

SE7900 10014~
SE7940 10054~
SE8300 10180~
SE8340 10809~

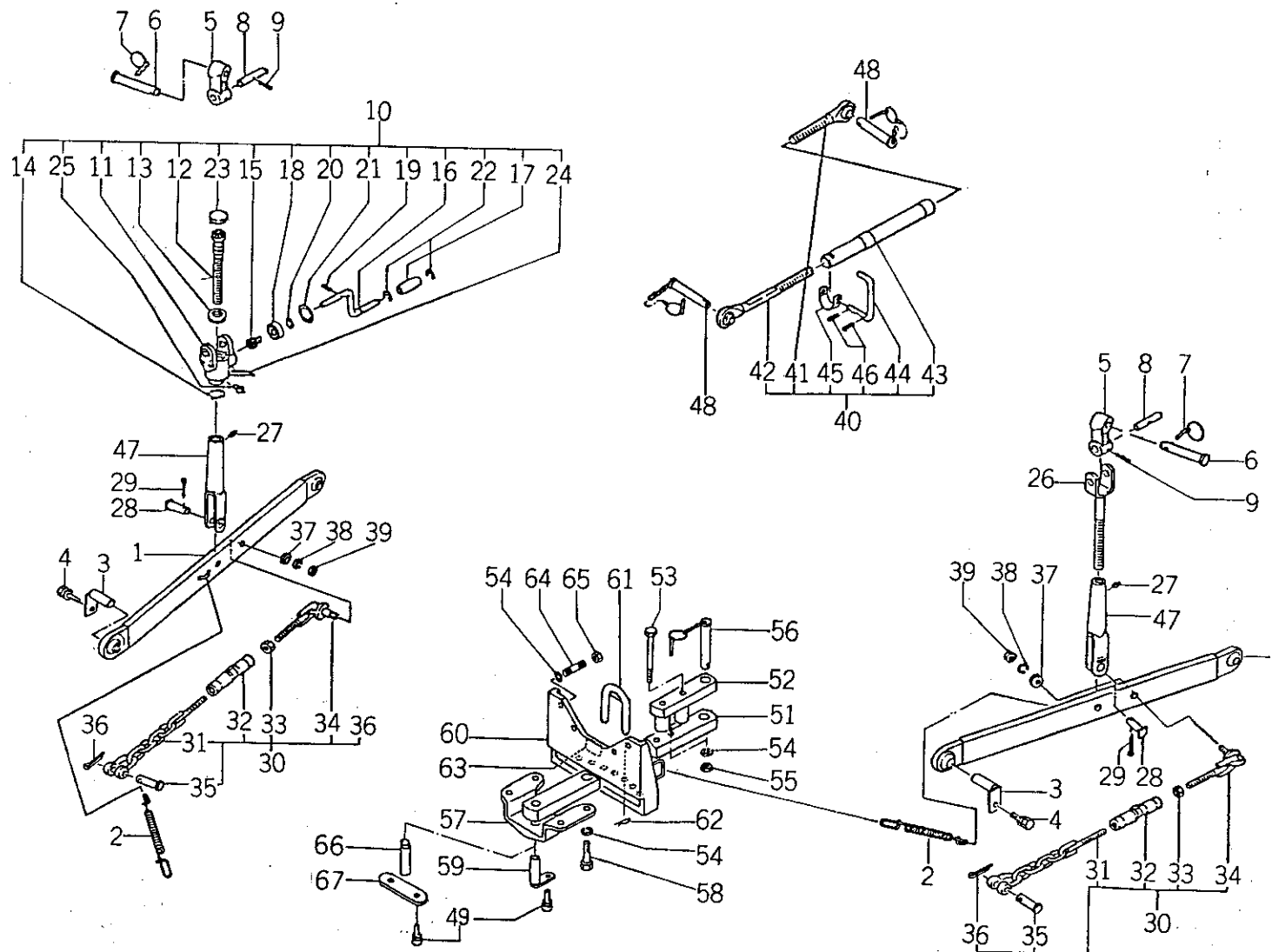

バインダー NO.
BINDER NO.
ISP3003

(2 - 278E)

改訂番号年月	No.5 - 1985年, 8月
SUPPLEMENT NO.	No.5 - AUGUST, 1985



56B. 三点ヒッチ
THREE POINTS LINKAGE

SE7900 10014~
SE7940 10054~
SE8300 10180~
SE8340 10809~

管理コード

見出 番号 REF.NO.	コード番号 CODE NO.	部 品 名 称		個 数 Q'ty				注 文 単 位 Min.Q'ty	備 考 REMARKS
		PART	NAME	SE 7900	SE 7940	SE 8300	SE 8340		
51	370710100	ドローバ	DRAWBAR	1	1	1	1	1	
52	370700110	ドローバ	DRAWBAR	1	1	1	1	1	
53	010109198	ボルト	BOLT	2	2	2	2	1	
54	027100016	スプリングワッシャ	SPRING WASHER	10	10	10	10	10	
55	020100016	ナット	NUT	2	2	2	2	10	
56	370900370	ピン	PIN	1	1	1	1	1	
57	370660280	ブラケットベース	BRACKET BASE	1	1	1	1	1	(a)
57	370660281	ブラケットベース	BRACKET BASE	1	1	1	1	1	(b)
58	010111640	ボルト	BOLT	4	4	4	4	5	
59	370900260	ピン	PIN	1	1	1	1	1	(a)
60	370650251	ヒッチ	HITCH	1	1	1	1	1	(c)
60	370650252	ヒッチ	HITCH	1	1	1	1	1	(d)
61	370900280	ピン	PIN	1	1	1	1	1	
62	399730010	ピン	PIN	2	2	2	2	10	
63	390190550	コーションプレート	CAUTION PLATE	1	1	1	1	10	
63	390191360	コーションプレート	CAUTION PLATE	1	1	1	1	10	英文 ENGLISH
64	012111640	スタッドボルト	STUD BOLT	4	4	4	4	5	
65	020210016	ナット	NUT	4	4	4	4	10	
66	370911020	ピン	PIN	1	1	1	1	1	(b)
67	399565400	プレート	PLATE	1	1	1	1	1	(b)

(a) { SE7900 ~10013
SE7940 ~10064
SE8300 ~10196
SE8340 ~11003 } (b) { SE7900 10014~
SE7940 10065~
SE8300 10197~
SE8340 11004~ } (c) { SE7900 ~10013
SE7940 ~10064
SE8300 ~10205
SE8340 ~11166 } (c) { SE7900 10014 ~
SE7940 10065 ~
SE8300 10206 ~
SE8340 11166 ~ }

バインダー NO.
BINDER NO.

ISP3003

(2 - 278 F)

改訂番号年月

No.9 - 1987年, 8月

SUPPLEMENT NO.

No.9 - AUGUST, 1987



SF1000T ~10053
SF1040T ~10271

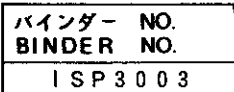

改訂番号年月	No. 3 - 1984年, 8月
SUPPLEMENT NO.	No. 3 - AUGUST, 1984



57. 三点ヒッチ
THREE POINTS LINKAGE

SF1000T ~10053
SF1040T ~10271

管理コード

見 出 番 号 REF.NO.	コード 番号 CODE NO.	部 品 名 称		個 数 Q'ty						注 文		備 考 REMARKS
		PART	NAME						SF 1000T	SF 1040T	単 位 Min.Q'ty	
1	370010270	リフトロッド ASS'Y	LIFT ROD ASS'Y						1	1	1	(a) 7 (b) 8
2	370130110	ジョイントボール	JOINT BALL						1	1	1	
3	312700140	ワイヤ	WIRE						1	1	1	
6	370900180	ピン	PIN						2	2	1	
7	S370900110	ピン	PIN						2	2	1	
8	370240080	ジョイント	JOINT						2	2	1	
9	370910530	ピン	PIN						2	2	1	
10	S030300645	スプリングピン	SPRING PIN						2	2	10	
11	370010220	リフトロッド ASS'Y ; 右	LIFT ROD ASS'Y; R.H						1	1	1	
12	370260050	ジョイントブラケット	JOINT BRACKET						1	1	1	
13	370260060	ジョイントブラケット	JOINT BRACKET						1	1	1	
14	370810040	ベベルギヤ	BEVEL GEAR						1	1	1	
15	399260530	スラストワッシャ	THRUST WASHER						2	2	5	
16	370820040	ハンドル	HANDLE						1	1	1	
16	370820100	ハンドル	HANDLE						1	1	1	
17	S030300532	スプリングピン	SPRING PIN						1	1	10	
18	398560550	ベアリング	BEARING						1	1	1	
19	370760040	ボス	BOSS						1	1	1	
20	370200400	リフトロッド	LIFT ROD						1	1	1	
21	S027100010	スプリングワッシャ	SPRING WASHER						1	1	10	
22	399430290	ボルト	BOLT						1	1	5	
23	398211270	スプリング	SPRING						1	1	10	
24	S026100008	ワッシャ	WASHER						1	1	10	
25	S011300816	ボルト	BOLT						1	1	10	
27	S011311235	ボルト	BOLT						4	4	10	
28	S060620000	グリスニップル	GREASE NIPPLE						3	3	10	
29	370260040	ジョイントブラケット	JOINT BRACKET						1	1	1	
30	370200390	リフトロッド	LIFT ROD						1	1	1	
31	370210450	ロッド	ROD						2	2	1	
33	026100024	ワッシャ	WASHER						4	4	1	

バインダー NO.
BINDER NO.

ISP3003

(2 - 280)

改訂番号年月 No.3 - 1984年, 8月
SUPPLEMENT NO. No.3 - AUGUST, 1984



57. 三点ヒッチ
THREE POINTS LINKAGE

SF1000T ~10053
SF1040T ~10271

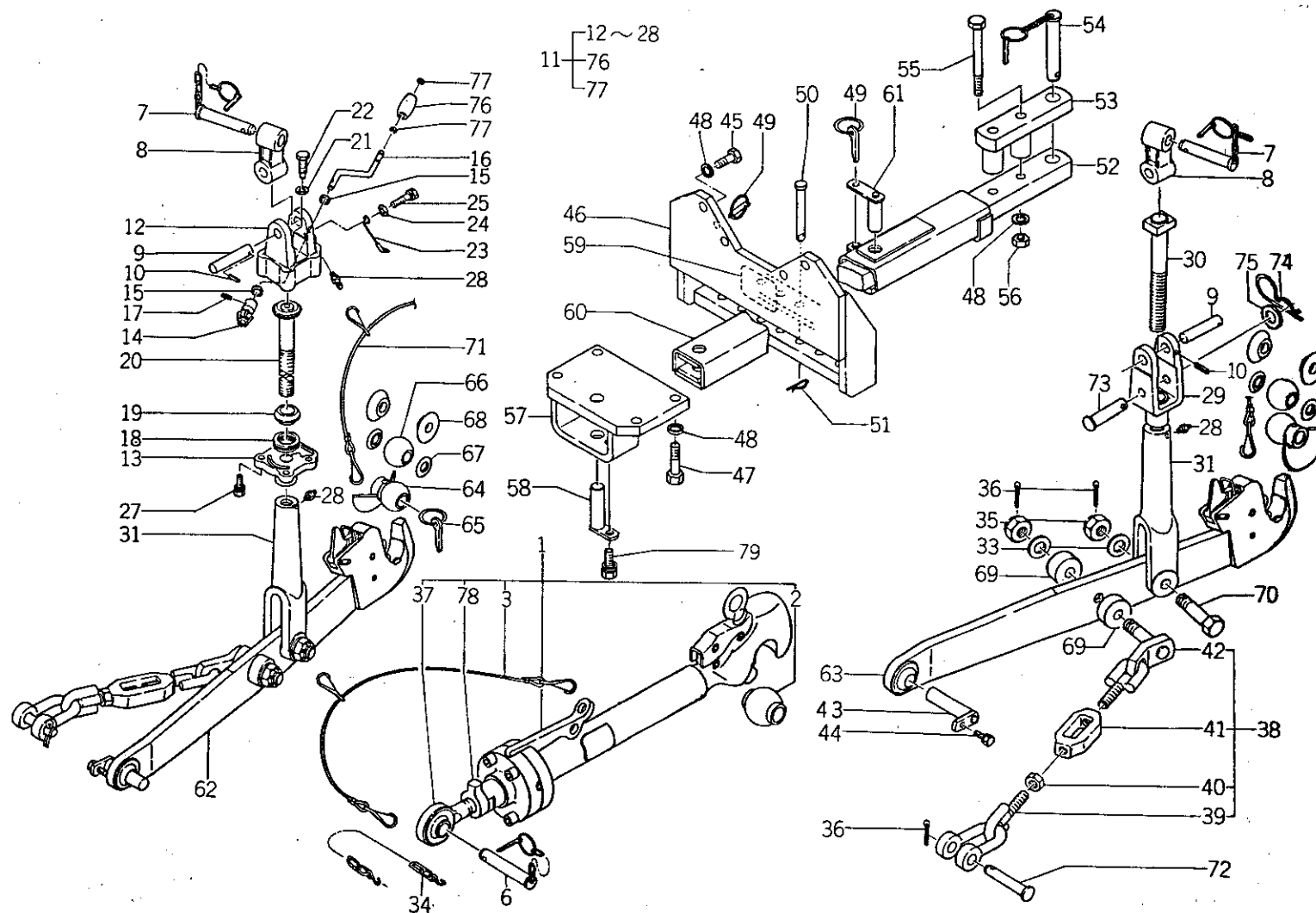

バインダー NO.
BINDER NO.
ISP3003

(2 - 281)

改訂番号年月	No.3 - 1984年, 8月
SUPPLEMENT NO.	No.3 - AUGUST, 1984



57. 三点ヒッチ
THREE POINTS LINKAGE

SF1000T ~10053
SF1040T ~10271

管理コード

見 出 番 号 REF.NO.	コード番号 CODE NO.	部 品 名 称 PART NAME		個 数 Q'ty					注 文		備 考 REMARKS	
									SF 1000T	SF 1040T		単 位 Min.Q'ty
34	370500190	スタビライザ	STABILIZER						1	1	1	}
35	022100024	キャスルナット	NUT						4	4	5	
36	030105050	スプリットピン	SPLIT PIN						6	6	10	
37	370200560	リフトロッド	LIFT ROD						1	1	1	
38	370050130	スタビライザ ASS'Y	STABILIZER ASS'Y						2	2	1	
39	370500200	スタビライザ	STABILIZER						2	2	1	
40	S020100020	ナット	NUT						2	2	5	
41	399160110	ターンバックル	TURN BUCKLE						2	2	1	
42	370500210	スタビライザ	STABILIZER						2	2	1	
43	370900240	ピン	PIN						2	2	10	
43	370900242	ピン	PIN						2	2	1	
44	S011301225	ボルト	BOLT						2	2	10	
45	S010111640	ボルト	BOLT						4	4	5	
46	370650350	ヒッチ	HITCH						1	1	1	
47	S010111645	ボルト	BOLT						4	4	5	
48	S027100016	スプリングワッシャ	SPRING WASHER						10	10	10	
49	S370900030	ピン	PIN						3	3	5	
50	370910790	ピン	PIN						2	2	1	
51	399730010	ピン	PIN						2	2	10	
52	370710130	ドローバ	DRAWBAR						1	1	1	
53	370700100	ドローバ	DRAWBAR						1	1	1	
54	370900370	ピン	PIN						1	1	1	
55	010109198	ボルト	BOLT						2	2	5	
56	020100016	ナット	NUT						2	2	10	
57	370650360	ヒッチ	HITCH						1	1	1	

バインダー NO.
BINDER NO.

ISP3003



57. 三点ヒッチ
THREE POINTS LINKAGE

SF1000T ~10053
SF1040T ~10271

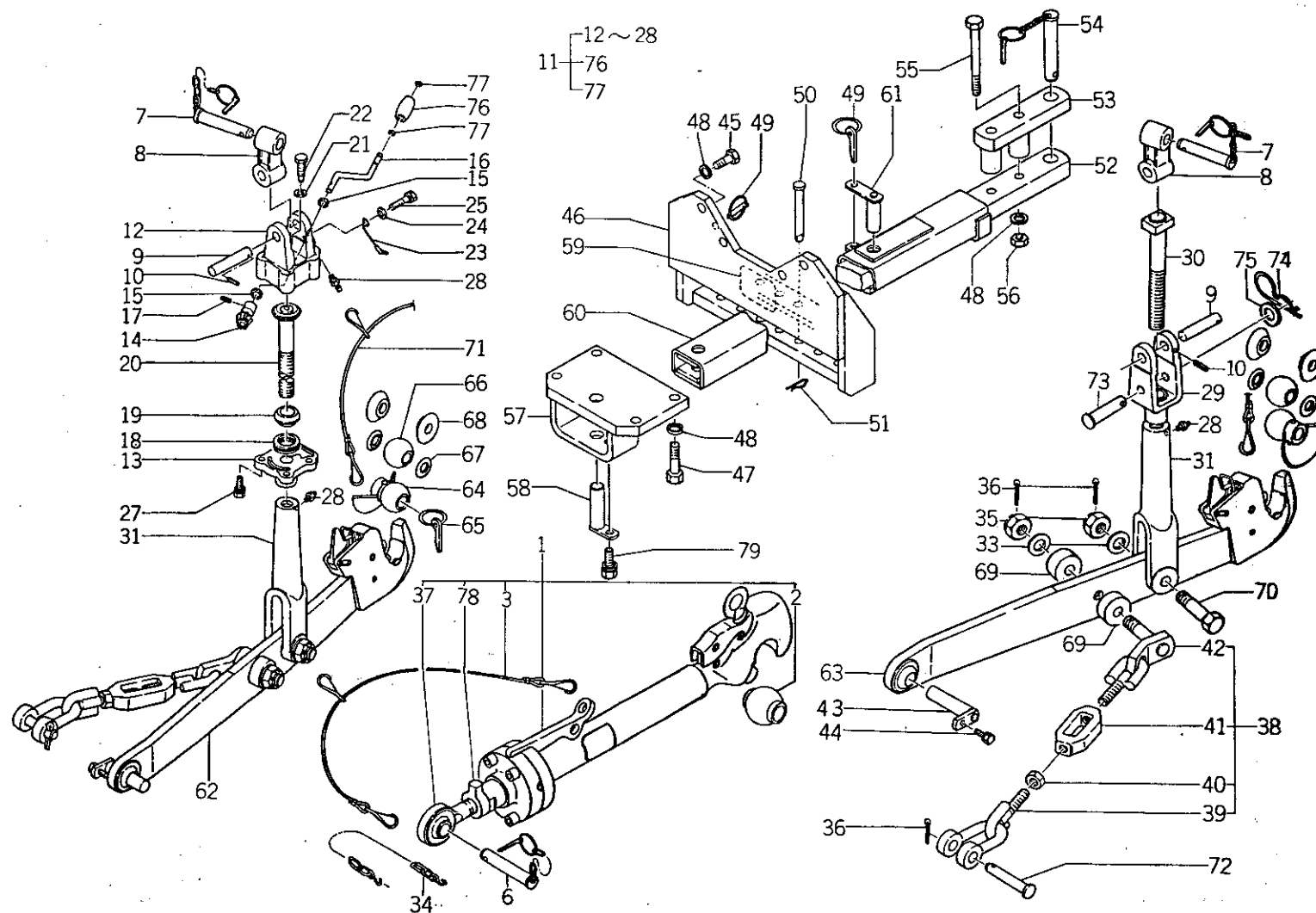

バインダー NO.
BINDER NO.
ISP3003

(2 - 283)

改訂番号年月	No.3 - 1984年, 8月
SUPPLEMENT NO.	No.3 - AUGUST, 1984



57. 三点ヒッチ
THREE POINTS LINKAGE

SF1000T ~10053
SF1040T ~10271

管理コード

見出 番号 REF.NO.	コード番号 CODE NO.	部 品 名 称 PART NAME		個 数 Q'ty				SF 1000T	SF 1040T	注 文 単 位 Min.Q'ty	備 考 REMARKS
		部	品 名 称								
58	370900390		PIN								
59	390190550		コーションプレート								
59	390191360		コーションプレート								
60	370700090		ドローバ								
61	370900380		PIN								
62	370100320		ロワリンク ; R								
62	370100321		ロワリンク ; R								
63	370100330		ロワリゴク ; L								
63	370100331		ロワリンク ; L								
64	370130120		ジョイントボール								
65	370900320		PIN								
66	370130100		ジョイントボール								
67	370140150		ジョイントホルダ								
68	370140140		ジョイントホルダ								
69	399232010		カラー								
70	010109177		ボルト								
71	312700080		ワイヤ								
72	370910690		PIN								
73	370910020		PIN								
74	S399730010		PIN								
75	S026100020		ワッシャ								
76	398180500		グリップ								
77	036800008		クリップ								
78	370220130		ブラケット								
79	011311220		ボルト								

(a) {SF1000T ~10050
SF1040T ~10167

(b) {SF1000T 10051~
SF1040T 10168~

バインダー NO.
BINDER NO.

ISP3003



57A. 三点ヒッチ
THREE POINTS LINKAGE

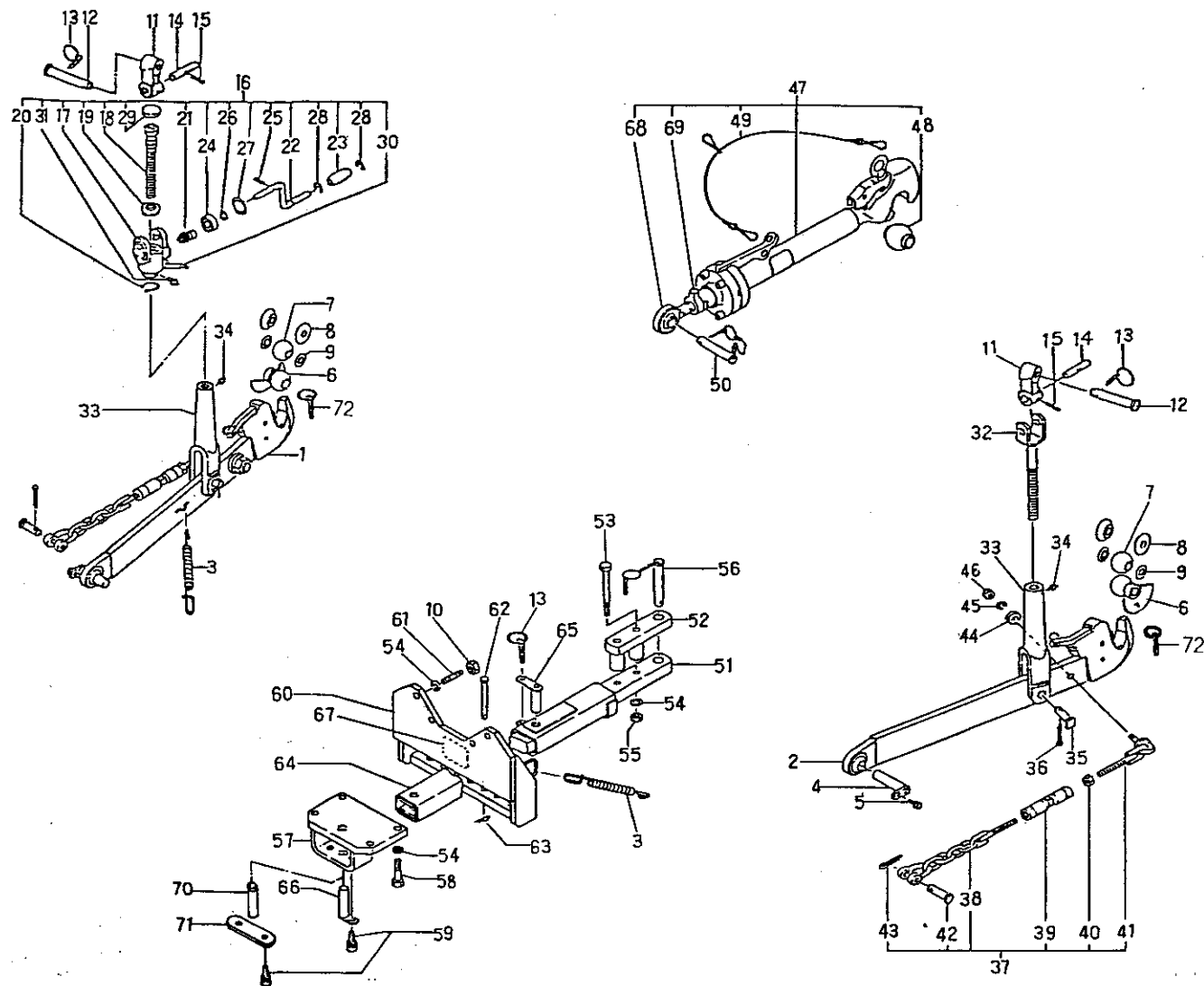

バインダー NO.
BINDER NO.
ISP3003

(2 - 284A)

改訂番号年月	No. 6 - 1986年, 2月
SUPPLEMENT NO.	No. 6 - FEBRUARY, 1986



57A. 三点ヒッチ
THREE POINTS LINKAGE

SF1000T 10054~
SF1040T 10272~

管理コード

見出 番号 REF.NO.	コード番号 CODE NO.	部 品 名 称		個 数 Q'ty							注 文 単 位 Min.Q'ty	備 考 REMARKS
		PART	NAME	SF 1000T	SF 1040T							
1	370100520	ロワリンク;R	LOWER LINK; R.H	1	1							
2	370100530	ロワリンク;L	LOWER LINK; L.H	1	1							
3	398212320	スプリング	SPRING	2	2							
4	370900242	ピン	PIN	2	2							
5	011301225	ボルト	BOLT	2	2							
6	370130150	ジョイントボール	JOINT BALL	2	2							
7	370130081	ジョイントボール	JOINT BALL	2	2							
8	370140140	ジョイントホルダ	JOINT HOLDER	4	4							
9	370140150	ジョイントホルダ	JOINT HOLDER	4	4							
10	020210016	ナット	NUT	4	4							
11	370240081	ジョイント	JOINT	2	2							
12	370910310	ピン	PIN	2	2							
13	370900030	ピン	PIN	5	5							
14	370910531	ピン	PIN	2	2							
15	030300645	スプリングピン	SPRING PIN	2	2							
16	370010390	リフトロッド ASS'Y R	LIFT ROD ASS'Y; R.H	1	1							
17	370260141	ジョイントブラケット	JOINT BRACKET	1	1							
18	370200860	リフトロッド; R	LIFT ROD; R.H	1	1							
19	398560730	ベアリング	BEARING	1	1							
20	036100030	スナップリング	SNAP RING	1	1							
21	370810090	ベベルギヤ	BEVEL GEAR	1	1							
22	370820120	ハンドル	HUNDLE	1	1							
23	398180500	グリップ	GRIP	1	1							
24	040136004	ベアリング	BEARING	1	1							
25	030300518	スプリングピン	SPRING PIN	1	1							

バインダー NO.
BINDER NO.

(2 - 284B)

改訂番号年月
SUPPLEMENT NO.

No.3 - 1984年, 8月
No.3 - AUGUST, 1984

ISP3003



57A. 三点ヒッチ
THREE POINTS LINKAGE

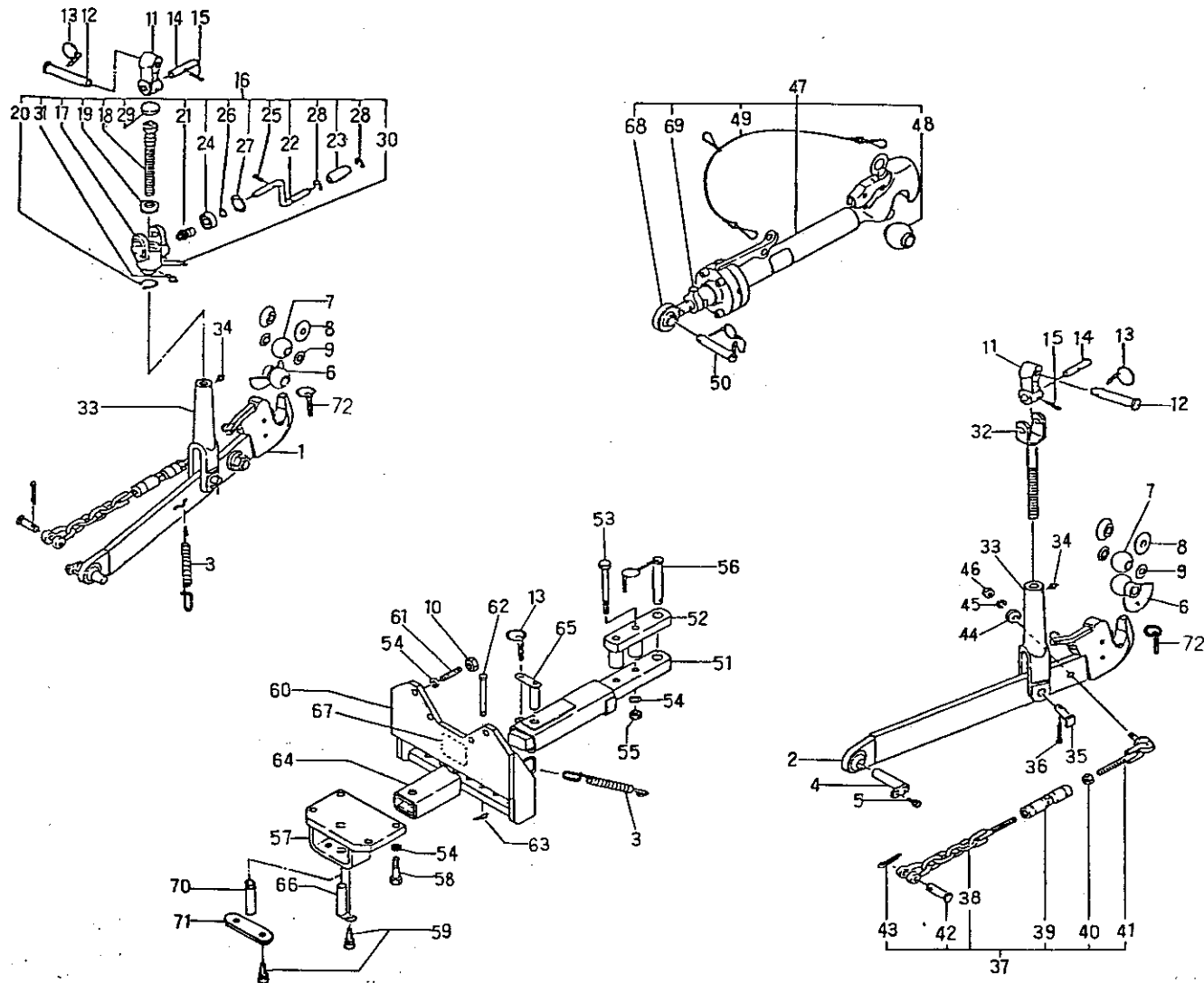

バインダー NO.
BINDER NO.
ISP3003

(2 - 284C)

改訂番号年月	No. 6 - 1986年, 2月
SUPPLEMENT NO.	No. 6 - FEBRUARY, 1986

57A. 三点ヒッチ
THREE POINTS LINKAGE

SF1000T 10054~
SF1040T 10272~

管理コード

見出 番号 REF.NO.	コード番号 CODE NO.	部 品 名 称 PART NAME		個 数 Q'ty						注 文 単位 Min.Q'ty	備 考 REMARKS
		SF 1000T	SF 1040T								
26	036100020	スナップリング	SNAP RING	1	1						
27	036500042	スナップリング	SNAP RING	1	1						
28	036800008	クリップ;E	CLIP; E	2	2						
29	064109007	エクステンションプラグ	EXPANSION PLUG	1	1						
30	398211970	スプリング	SPRING	1	1						
31	060610000	グリスニップル	GREASE NIPPLE	1	1						
32	370200850	リストロッド;L	LIFT ROD; L.H	1	1						
33	370210660	ロッド	ROD	2	2						
34	060620000	グリスニップル	GREASE NIPPLE	2	2						
35	370900430	ピン	PIN	2	2						
36	030105040	スプリットピン	SPRIT PIN	2	2						
37	370050132	スタビライザ ASS'Y	STABILIZER ASS'Y	2	2						
38	370500450	スタビライザ	STABILIZER	2	2						
39	370400310	ターンバックル	TURN BUCKLE	2	2						
40	020500020	ナット	NUT	2	2						
41	370500460	スタビライザ	STABILIZER	2	2						
42	370910880	ピン	PIN	2	2						
43	030104030	スプリットピン	SPRIT PIN	2	2						
44	399232510	カラー	COLLAR	2	2						
45	027100018	スプリングワッシャー	SPRING WASHER	2	2						
46	020200018	ナット	NUT	2	2						
47	370010270	リフトロッド ASS'Y	LIFT ROD ASS'Y	1	1						
48	370130110	ジョイントボール	JOINT BALL	1	1						
49	312700140	ワイヤ	WIRE	1	1						
50	370900180	ピン	PIN	2	2						

バインダー NO.
BINDER NO.

ISP3003

(2 - 284D)

改訂番号 年月
SUPPLEMENT NO.

No.3 - 1984年, 8月
No.3 - AUGUST, 1984



57A. 三点ヒッチ
THREE POINTS LINKAGE

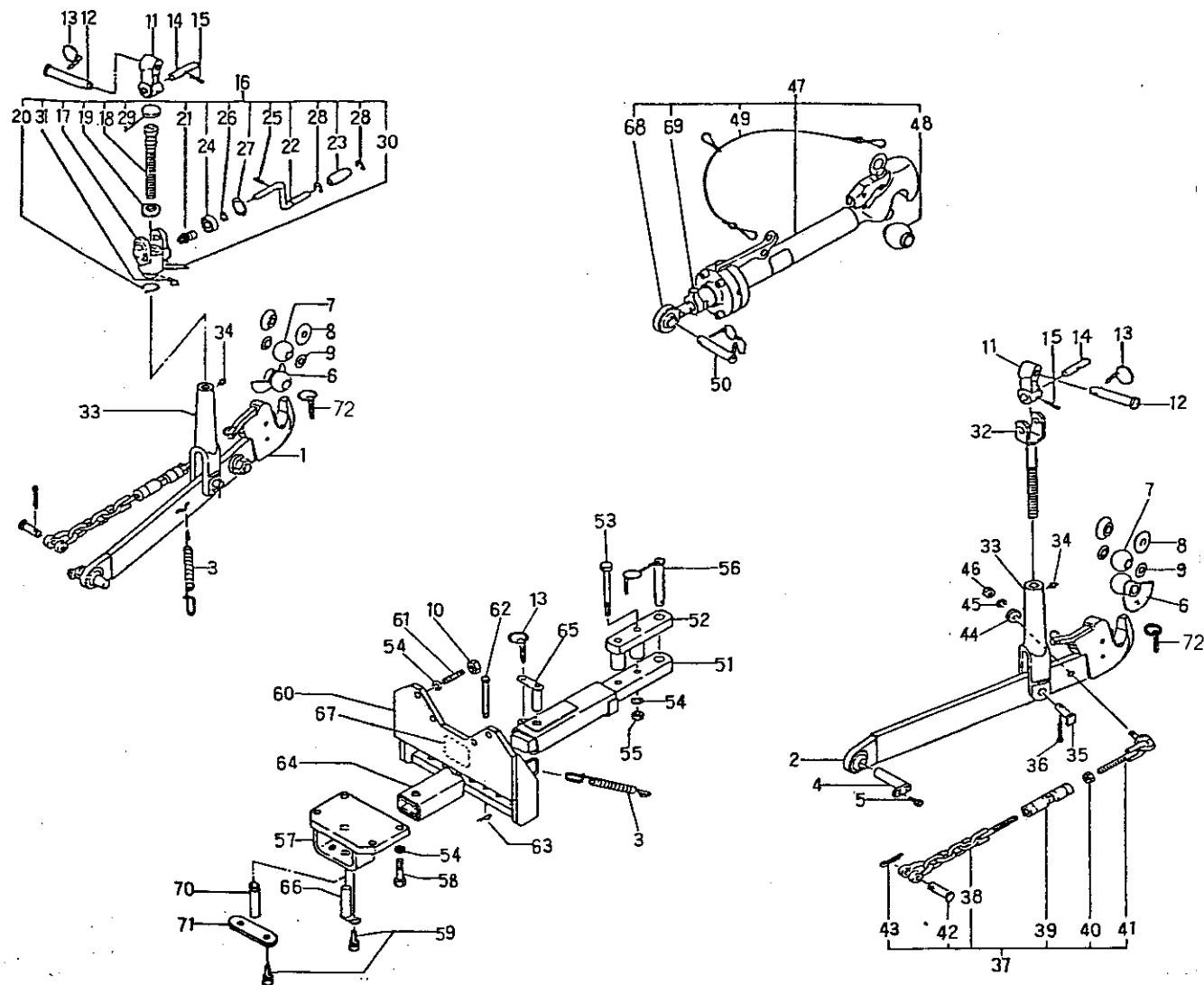

バインダー NO.
BINDER NO.
ISP3003

(2-284E)

改訂番号年月	No.6-1986年, 2月
SUPPLEMENT NO.	No.6-FEBRUARY, 1986



57A 三点ヒッチ
THREE POINTS LINKAGE

管理コード

見 出 番 号 REF.NO.	コード番号 CODE NO.	部 品 名 称 PART NAME		個 数 Q'ty						注 文 単 位 Min.Q'ty	備 考 REMARKS
				S F 1000T	S F 1040T						
51	370710130	ドローバ	DRAWBAR	1	1						
52	370700100	ドローバ	DRAWBAR	1	1						
53	010109198	ボルト	BOLT	2	2						
54	027100016	スプリングワッシャ	SPRING WASHER	10	10						
55	020100016	ナット	NUT	2	2						
56	370900370	ピン	PIN	1	1						
57	370650360	ヒッチ	HITCH	1	1						(a)
57	370650361	ヒッチ	HITCH	1	1						(b)
58	010111645	ボルト	BOLT	4	4						
59	011301220	ボルト	BOLT	1	1						(a) 
59	011311220	ボルト	BOLT	2	2						(b)
60	370650350	ヒッチ	HITCH	1	1						(c)
60	370650351	ヒッチ	HITCH	1	1						(d)
61	012111640	スタッドボルト	STUD BOLT	4	4						
62	370910790	ピン	PIN	2	2						
63	399730020	ピン	PIN	2	2						
64	370700090	ドローバ	DRAWBAR	1	1						
65	370900380	ピン	PIN	1	1						
66	370900390	ピン	PIN	1	1						(a)
67	390190550	コーションプレート	CAUTION PLATE	1	1						
67	390191360	コーションプレート	CAUTION PLATE	1	1						英文 ENGLISH
68	370200560	リフトロッド	LIFT ROD	1	1						
69	370220130	ブラケット	BRACKET	1	1						
70	370911030	ピン	PIN	1	1						(b)
71	399565400	プレート	PLATE	1	1						(b)
72	370900320	ピン	PIN	2	2						

(a) { SF1000T ~10056
SF1040T ~10326

(b) { SF1000T 10057~
SF1040T 10327~

(c) { SF1000T ~10056
SF1040T ~10397

(d) { SF1000T 10057~
SF1040T 10398~

バインダー NO.
BINDER NO.

ISP3003

(2 - 284 F)

改訂番号年月
SUPPLEMENT NO.

No.9 - 1987年, 8月
No.9 - AUGUST, 1987



58. 計器電装品
INSTRUMENTS

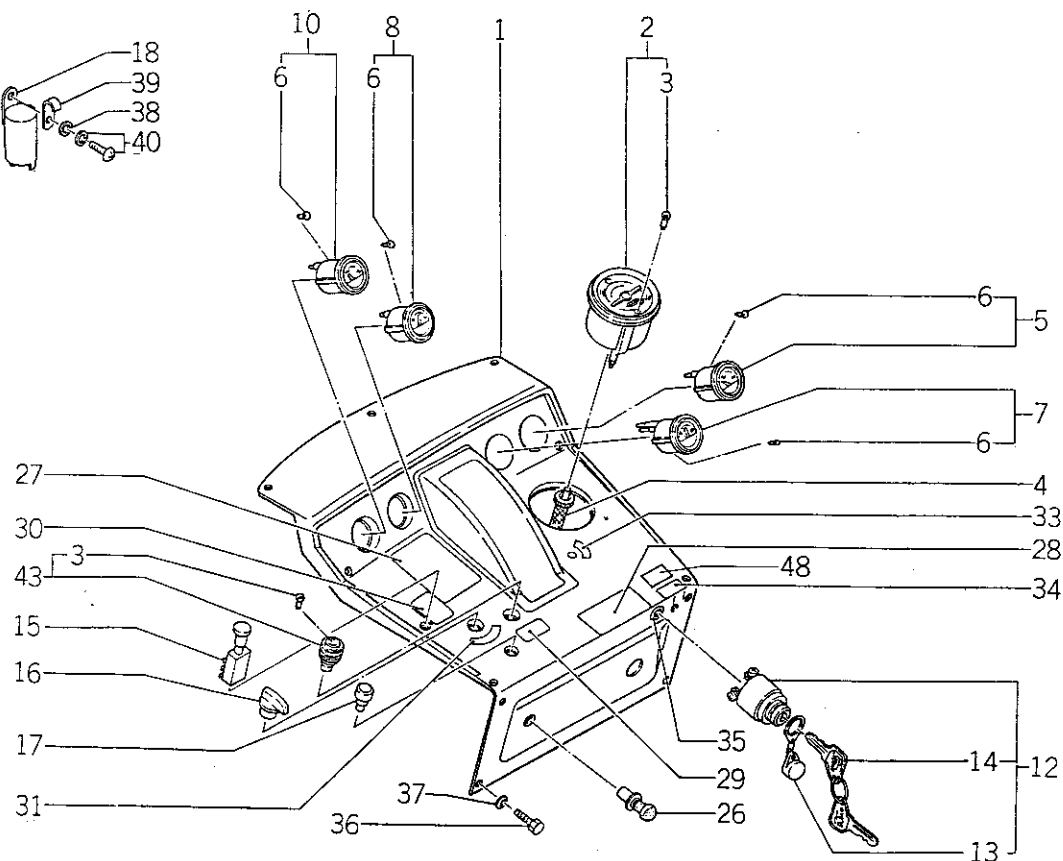
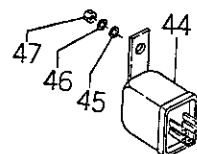
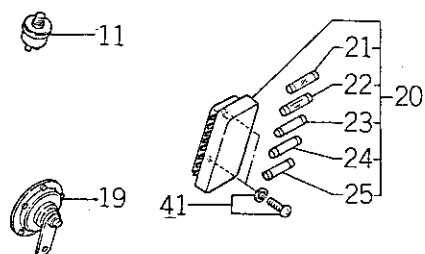
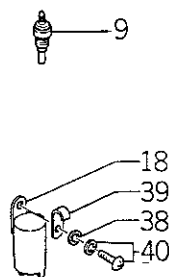
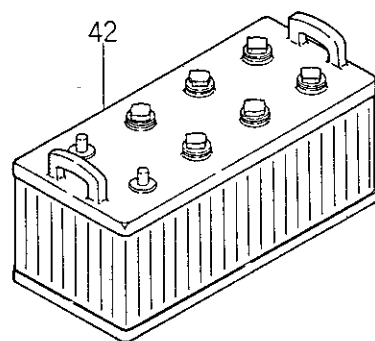

バインダー NO.
BINDER NO.
ISP3003

(2 - 285)

改訂番号年月	No.5 - 1985年, 8月
SUPPLEMENT NO.	No.5 - AUGUST, 1985



58. 計器電装品
INSTRUMENTS

管理コード

見出 番号 REF.NO.	コード番号 CODE NO.	部 品 名 称		個 数 Q'ty								注 文	備 考 REMARKS
		PART	NAME	SE 7300	SE 7340	SE 7900	SE 7940	SE 8300	SE 8340	SF 1000 T	SF 1040 T	単 位 Min.Q'ty	
1	350700220	ダッシュボード	DASH BOARD	1	1	1	1	1	1	1	1	1	(a) (b) 供給時期 1984年8月
2	385450191	タコメータ ASS'Y	TACHOMETER ASS'Y	1	1	1	1	1	1	1	1	1	
3	385120030	バルブ ; 3.4W	BULB ; 3.4W	4	4	4	4	4	4	4	4	5	
4	385350160	フレキシブルシャフト	FLEXIBLE SHAFT	1	1	1	1	1	1	1	1	1	
5	385260010	アンメータ	AMP METER	1	1	1	1	1	1	1	1	1	
6	385120290	バルブ ; 1.7W	BULB ; 1.7W	4	4	4	4	4	4	4	4	5	
7	385270010	フュエルメータ	FUES METER	1	1	1	1	1	1	1	1	1	
8	385710030	サーモメータ	THERMO METER	1	1	1	1	1	1	1	1	1	
9	385720010	サーモセンサ	THERMO METER	1	1	1	1	1	1	1	1	1	
10	385320010	オイルプレッシャメータ	OIL PRESSURE METER	1	1	1	1	1	1	1	1	1	
11	385330020	プレッシャゲージ	OIL PRESSURE GAUGE	1	1	1	1	1	1	1	1	1	
12	S385200100	スイッチ ASS'Y	SWITCH ASS'Y	1	1	1	1	1	1	1	1	1	
12	385200360	スイッチ ASS'Y	SWITCH ASS'Y	1	1	1	1	1	1	1	1	1	
12	385200680	スイッチ ASS'Y	SWITCH ASS'Y	1	1	1	1	1	1	1	1	1	
13	385800010	キーキャップ	KEY CAP	1	1	1	1	1	1	1	1	5	
14	385210020	キー	KEY	2	2	2	2	2	2	2	2	1	
15	S385200610	スイッチ ASS'Y	SWITCH ASS'Y	1	1	1	1	1	1	1	1	1	
16	S385200020	スイッチ ASS'Y	SWITCH ASS'Y	1	1	1	1	1	1	1	1	1	
17	385200191	スイッチ ASS'Y	SWITCH ASS'Y	1	1	1	1	1	1	1	1	1	
18	S385230011	フラッシュユニット	FLASHER UNIT	1	1	1	1	1	1	1	1	1	
19	385250060	ホーン ASS'Y	HORN ASS'Y	1	1	1	1	1	1	1	1	1	

バインダー NO.
BINDER NO.

ISP3003

(2 - 286)

改訂番号年月

No.2 - 1984年, 2月

SUPPLEMENT NO.

No.2 - FEBRUARY, 1984



58. 計器電装品
INSTRUMENTS

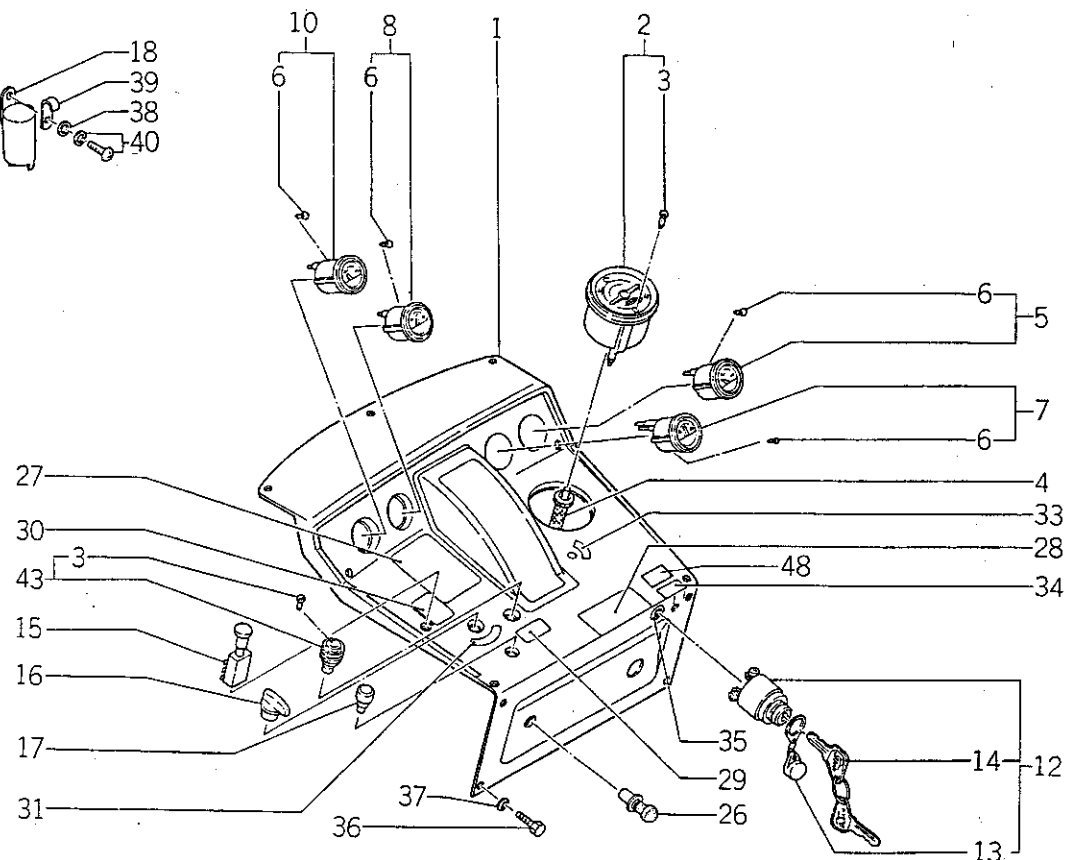
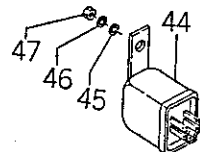
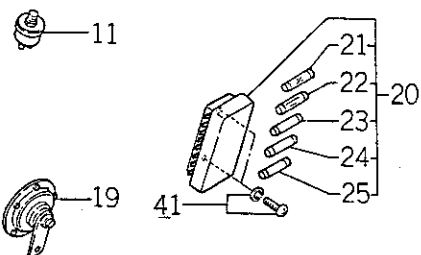
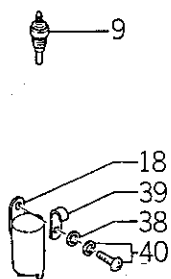
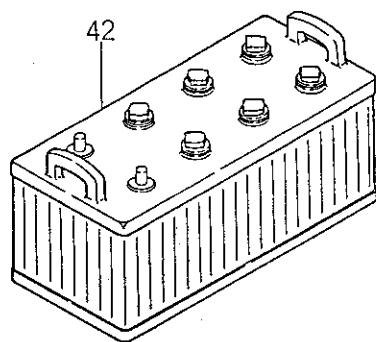

バインダー NO.
BINDER NO.
ISP3003

(2 - 287)

改訂番号年月	No.5-1985年, 8月
SUPPLEMENT NO.	No.5-AUGUST, 1985



58. 計器電装品
INSTRUMENTS

管理コード

見出 番号 REF.NO.	コード番号 CODE NO.	部 品 名 称		個 数 Q'ty								注 文 単 位 Min.Q'ty	備 考 REMARKS
		PART	NAME	SE 7300	SE 7340	SE 7900	SE 7940	SE 8300	SE 8340	SF 1000 T	SF 1040 T		
20	385400050	ヒューズボックス ASS'Y	FUSE BOX ASS'Y	1	1	1	1	1	1	1	1	1	
21	385410040	ヒューズ; 10A	FUSE; 10A	2	2	2	2	2	2	2	2	2	
22	385410010	ヒューズ; 15A	FUSE; 15A	2	2	2	2	2	2	2	2	10	
23	385410020	ヒューズ; 20A	FUSE; 20A	2	2	2	2	2	2	2	2	10	
24	385410050	ヒューズ; 30A	FUSE; 30A	1	1	1	1	1	1	1	1	10	
25	385410030	ヒューズ; 5A	FUSE; 5A	1	1	1	1	1	1	1	1	10	
26	385750011	シガライタ ASS'Y	CIGALIGHTER ASS'Y	1	1	1	1	1	1	1	1	1	
27	390191190	コーションプレート	CAUTION PLATE	1	1			1	1	1	1	1	(a)
27	390191080	コーションプレート	CAUTION PLATE	1	1	1	1	1	1	1	1	5	(b)
27	390191530	コーションプレート	CAUTION PLATE	1	1	1	1	1	1	1	1	5	英文 ENGLISH
28	390191090	コーションプレート	CAUTION PLATE	1	1	1	1	1	1	1	1	5	
28	390191540	コーションプレート	CAUTION PLATE	1	1	1	1	1	1	1	1	5	英文 ENGLISH
29	390191280	コーションプレート	CAUTION PLATE	1	1			1	1	1	1	10	(c)
29	390191281	コーションプレート	CAUTION PLATE	1	1	1	1	1	1	1	1	10	(b)
29	390191060	コーションプレート	CAUTION PLATE	1	1	1	1	1	1	1	1	10	英文 ENGLISH
30	390190260	コーションプレート	CAUTION PLATE	1	1	1	1	1	1	1	1	10	
31	390190240	コーションプレート	CAUTION PLATE	1	1	1	1	1	1	1	1	10	
33	390430080	アクセルシジバン	INDICATION PLATE	1	1	1	1	1	1	1	1	10	
34	390190360	コーションプレート	CAUTION PLATE	1	1			1	1	1	1	1	(a)
34	390191100	コーションプレート	CAUTION PLATE	1	1	1	1	1	1	1	1	10	(b)
35	S390190030	コーションプレート	CAUTION PLATE	1	1	1	1	1	1	1	1	10	
36	010109127	ボルト	BOLT	11	11	11	11	11	11	11	11	10	
37	398211210	スプリング	SPRING	11	11	11	11	11	11	11	11	10	

バインダー NO.
BINDER NO.

ISP3003

(2-288)

改訂番号 年月
SUPPLEMENT NO.

No 2 - 1984年, 2月
No 2 - FEBRUARY, 1984



58. 計器電装品
INSTRUMENTS

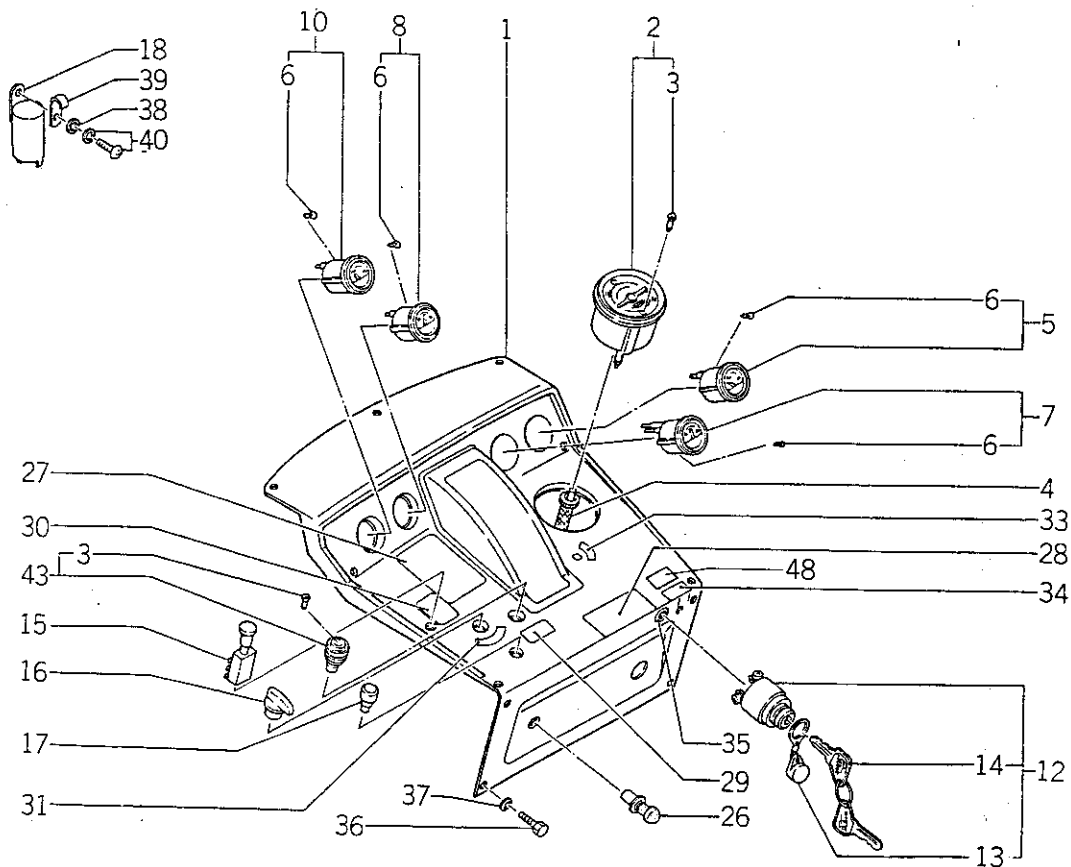
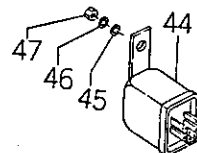
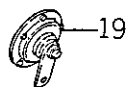
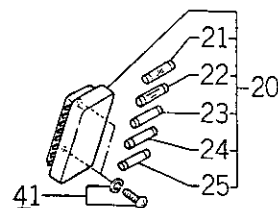
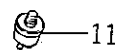
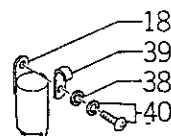
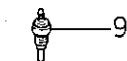
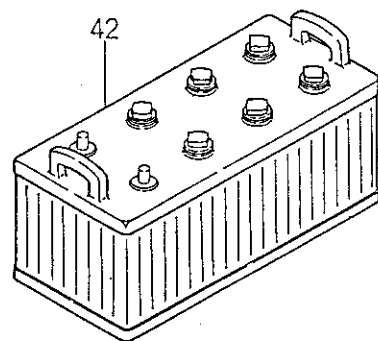

バインダー NO.
BINDER NO.
ISP3003

(2 - 289)

改訂番号年月	No.5-1985年, 8月
SUPPLEMENT NO.	No.5-AUGUST, 1985



58. 計器電装品
INSTRUMENTS

管理コード

見出 番号 REF.NO.	コード番号 CODE NO.	部 品 名 称		個 数 Q'ty								注 文 単 位 Min.Q'ty	備 考 REMARKS
		PART	NAME	SE 7300	SE 7340	SE 7900	SE 7940	SE 8300	SE 8340	SF 1000T	SF 1040T		
38	S026100006	ワッシャ	WASHER	1	1	1	1	1	1	1	1	10	
39	S199110031	クランプ	CLAMP	1	1	1	1	1	1	1	1	5	
40	S015140616	スクリュ	SCREW	1	1	1	1	1	1	1	1	10	
41	S015140525	スクリュ	SCREW	2	2	2	2	2	2	2	2	10	
42	389510150	バッテリー	BATTERY	1	1	1	1	1	1	1	1	1	
43	385100401	ランプ ASS'Y	LAMP ASS'Y	1	1	1	1	1	1	1	1	1	
44	385230070	リレー	RELAY	2	2	2	2	2	2	2	2	1	(d)(e)
44	385230071	リレー	RELAY					2	2	2	2	1	(f)
45	S026100005	ワッシャ	WASHER	2	2	2	2	2	2	2	2	10	(d)
46	S027100005	スプリングワッシャ	SPRING WASHER	2	2	2	2	2	2	2	2	10	(d)
47	S020100005	ナット	NUT	2	2	2	2	2	2	2	2	10	(d)
48	390193900	コーションプレート	CAUTION PLATE			1	1	1	1	1	1	1	英文 ENGLISH
(a) { SE8300 ~10092 SE8300 10093 ~ SE8340 ~10465 SE8340 10466 ~ SF1000T ~10009 SF1000T 10010 ~ SF1040T ~10040 SF1040T 10041 ~													
(c) { SE7300 ~10057 SE7300 10058 ~ SE7340 ~10198 SE7340 10199 ~ SE8300 ~10092 SE8300 10093 ~ SE8340 ~10465 SE8340 10466 ~ SF1000T ~10009 SF1000T 10010 ~ SF1040T ~10040 SF1040T 10041 ~													
(e) { SE8300 ~10205 SE8300 10206 ~ SE3840 ~11191 SE8340 11192 ~ SF1000T ~10056 SF1000T 10057 ~ SF1040T ~10407 SF1040T 10408 ~													

バインダー NO.
BINDER NO.

ISP3003

(2 - 290)

改訂番号年月
SUPPLEMENT NO.

No.9 - 1987年, 8月
No.9 - AUGUST, 1987



59. 配線 WIRING

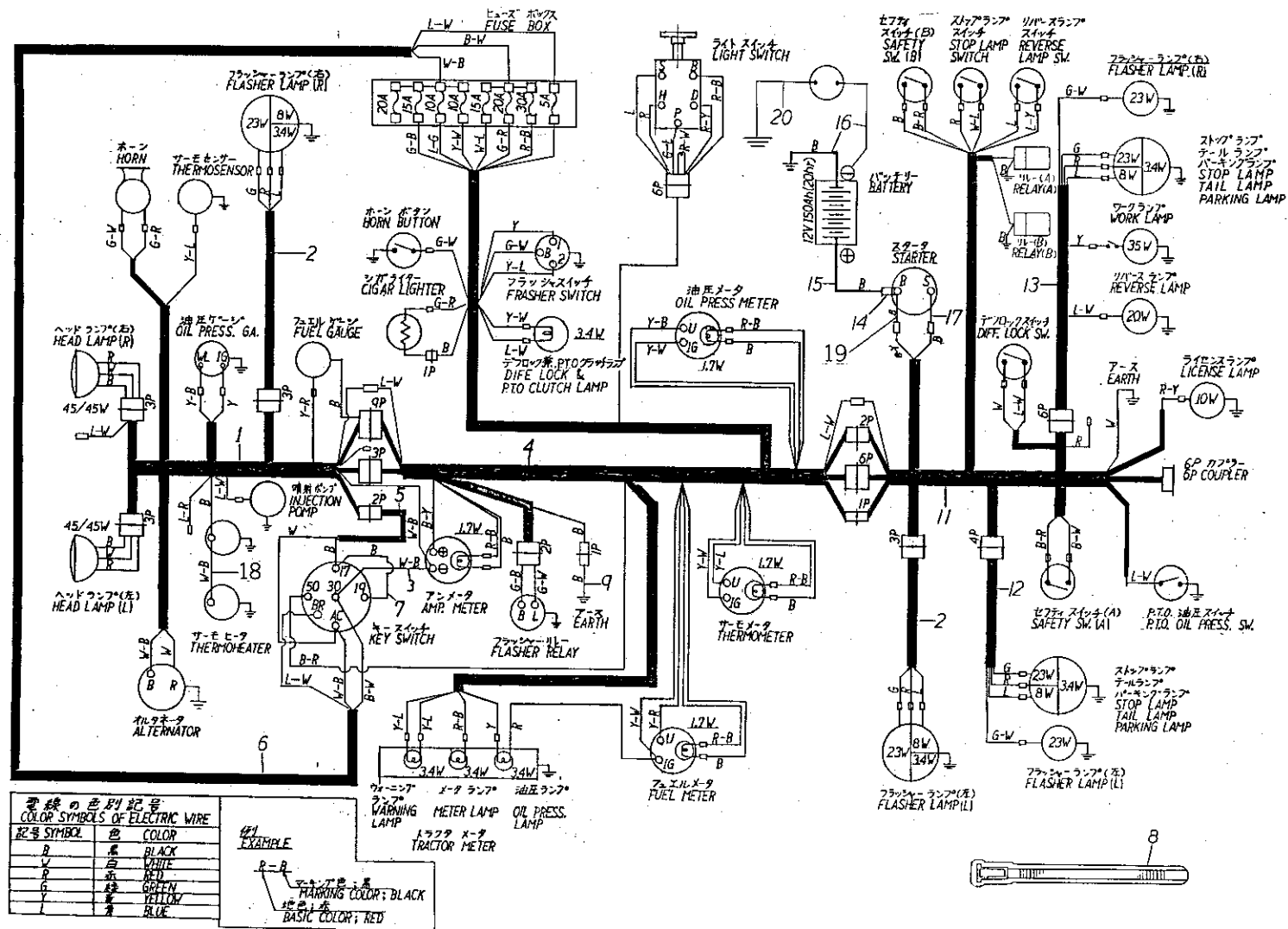

バインダー NO.
BINDER NO.
ISP3003



59. 配 線
WIRING

管理コード

見 出 番 号 REF.NO.	コード番号 CODE NO.	部 品 名 称 PART NAME		個 数 Q'ty								注 文 単 位 Min.Q'ty	備 考 REMARKS
				SE 7300	SE 7340	SE 7900	SE 7940	SE 8300	SE 8340	SF 1000T	SF 1040T		
1	385602050	ワイヤハーネス	WIRE HARNESS	1	1			1	1	1	1	1	(a)
1	385602051	ワイヤハーネス	WIRE HARNESS	1	1	1	1	1	1	1	1	1	(b) (1)
1	385605920	ワイヤハーネス	WIRE HARNESS			1	1	1	1	1	1		(n) 5と組で 互換性有り
2	385601940	ワイヤハーネス	WIRE HARNESS	2	2	2	2	2	2	2	2	1	
3	385601920	ワイヤハーネス	WIRE HARNESS	1	1	1	1	1	1	1	1	5	
4	385602090	ワイヤハーネス	WIRE HARNESS	1	1			1	1	1	1	1	(c)
4	385602091	ワイヤハーネス	WIRE HARNESS	1	1	1	1	1	1	1	1	1	(d)
5	385602130	ワイヤハーネス	WIRE HARNESS	1	1	1	1	1	1	1	1	1	(1)
5	385605910	ワイヤハーネス	WIRE HARNESS			1	1	1	1	1	1		(n) 1と組で互換性有り
6	385602140	ワイヤハーネス	WIRE HARNESS	1	1			1	1	1	1	1	(c)
6	385602141	ワイヤハーネス	WIRE HARNESS	1	1	1	1	1	1	1	1	1	(d)
7	385601930	ワイヤハーネス	WIRE HARNESS	1	1	1	1	1	1	1	1	5	
8	398750120	バンド	BAND	12	12	12	12	12	12	12	12	10	
9	385602120	ワイヤハーネス	WIRE HARNESS	1	1	1	1	1	1	1	1	5	
11	385602080	ワイヤハーネス	WIRE HARNESS	1	1			1	1			1	(a)
11	385602081	ワイヤハーネス	WIRE HARNESS	1	1			1	1	1	1	1	(i) (b)
11	385602082	ワイヤハーネス	WIRE HARNESS						1			1	(h)
11	385602083	ワイヤハーネス	WIRE HARNESS			1	1	1	1	1	1	1	(d) (j) 19と組で
11	385602084	ワイヤハーネス	WIRE HARNESS			1	1	1	1	1	1	1	(k) 互換性有り
12	385602040	ワイヤハーネス	WIRE HARNESS	1	1	1	1	1	1	1	1	1	
13	385602030	ワイヤハーネス	WIRE HARNESS	1	1	1	1	1	1	1	1	1	Use 385602084 and
14	398111140	ゴム	RUBBER	1	1	1	1	1	1	1	1	5	19 when replacing
15	385650200	バッテリーケーブル	BATTERY CABLE	1	1	1	1	1	1	1	1	1	385602083
16	K-4	バッテリーケーブル	BATTERY CABLE	1	1			1	1			1	(e)
16	385650190	バッテリーケーブル	BATTERY CABLE	1	1	1	1	1	1	1	1	1	(f)
17	385604010	ワイヤハーネス	WIRE HARNESS			1	1	1	1	1	1	1	(g)
18	185606160	ワイヤハーネス	WIRE HARNESS	1	1	1	1	1	1	1	1	1	
19	385605600	ワイヤハーネス	WIRE HARNESS			1	1	1	1	1	1	1	(k)
20	385650380	バッテリーケーブル	BATTERY CABLE			1	1	1	1	1	1	1	(o)

バインダー NO.
BINDER NO.

ISP3003

(2 - 292)

改訂番号年月

No.8-1987年, 2月

SUPPLEMENT NO.

No.8-FEBRUARY, 1987



59. 配線 WIRING

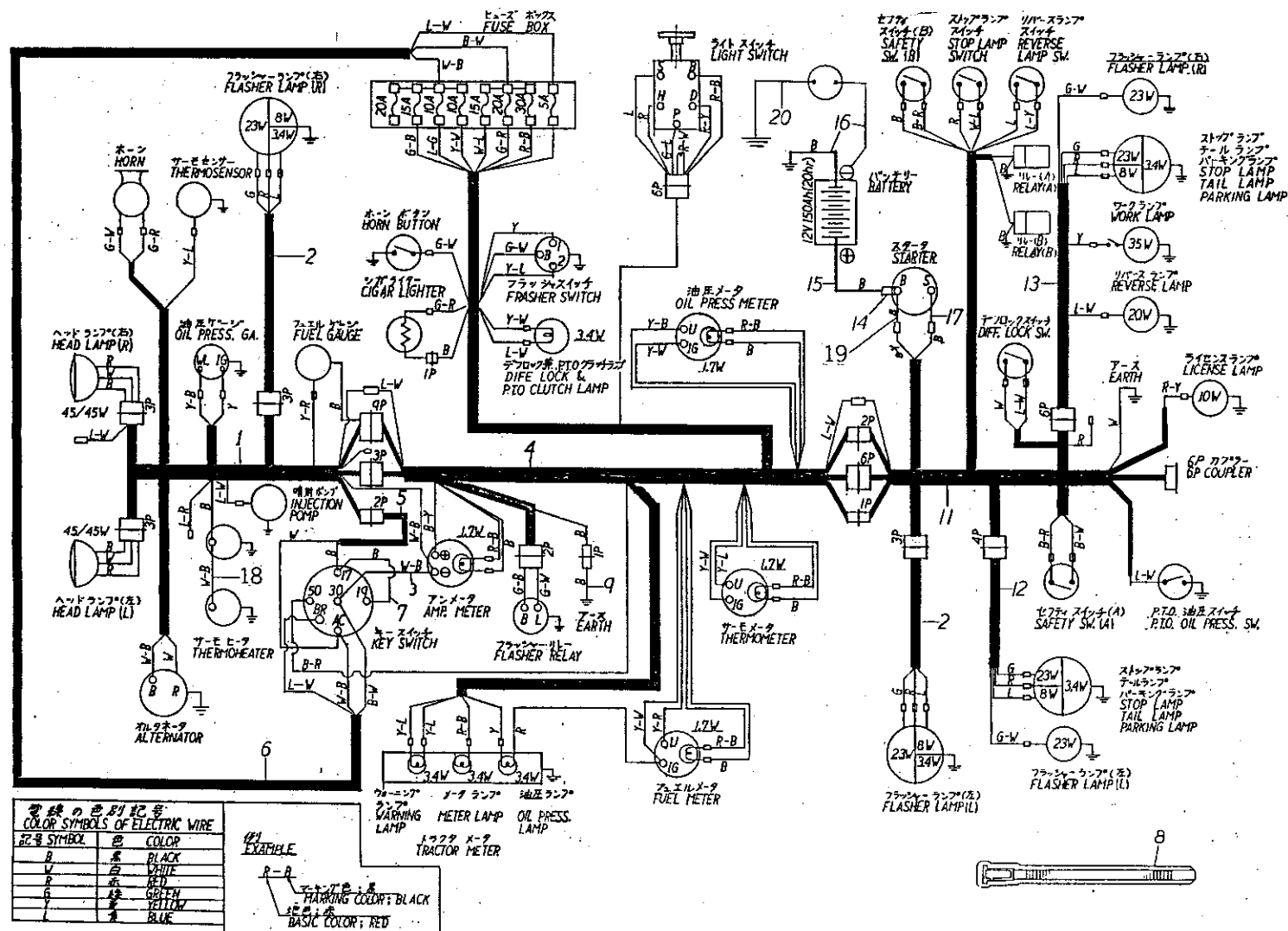

バインダー NO.
BINDER NO.
ISP3003



59. 配 線
WIRING

管理コード

見 出 番 号 REF.NO.	コード番号		部 品 名 称		個 数 Q'ty								注 文	備 考
	CODE	NO.	PART	NAME	SE 7300	SE 7340	SE 7900	SE 7940	SE 8300	SE 8340	SF 1000T	SF 1040T	単 位 Min.Q'ty	
(a)	SE7300	~10047	(b)	SE7300 10048~	(c)	(d)	(e)	(f)	(g)	(h)	(i)	(j)	(k)	(l)
	SE7340	~10193		SE7340 10194~										
	SE8300	~10071		SE8300 10072~										
	SE8340	~10425		SE8340 10426~										
(g)	SE7900	10012~	(h)	SE7900 10014~	(i)	(j)	(k)	(l)	(m)	(n)	(o)	(p)	(q)	(r)
	SE7940	10028~		SE7940 10054~										
	SE8300	10152~		SE8300 10187~										
	SE8340	10630~		SE8340 10930~										
(j)	SF1000T	10051~	(k)	SF1000T 10055~	(l)	(m)	(n)	(o)	(p)	(q)	(r)	(s)	(t)	(u)
	SF1040T	10157~		SF1040T 10299~										
	SE7900	~10013		SE7900 10014~										
	SE7940	~10053		SE7940 10054~										
(l)	SE8300	~10186	(m)	SE8300 10187~	(n)	(o)	(p)	(q)	(r)	(s)	(t)	(u)	(v)	(w)
	SE8340	~10929		SE8340 10930~										
	SF1000T	~10054		SF1000T 10055~										
	SF1040T	~10298		SF1040T 10299~										
(n)	SE7900	~10013	(o)	SE7900 10014~	(p)	(q)	(r)	(s)	(t)	(u)	(v)	(w)	(x)	(y)
	SE7940	~10053		SE7940 10054~										
	SE8300	~10299		SE8300 10300~										
	SE8340	~11104		SE8340 11105~										
(p)	SF1000T	~10155	(q)	SF1000T 10156~	(r)	(s)	(t)	(u)	(v)	(w)	(x)	(y)	(z)	(aa)
	SF1040T	~10427		SF1040T 10428~										
	SE7900	~10013		SE7900 10014~										
	SE7940	~10053		SE7940 10054~										
(r)	SE8300	~10299	(s)	SE8300 10300~	(t)	(u)	(v)	(w)	(x)	(y)	(z)	(aa)	(ab)	(ac)
	SE8340	~11104		SE8340 11105~										
	SF1000T	~10155		SF1000T 10156~										
	SF1040T	~10427		SF1040T 10428~										

バインダー NO.
BINDER NO.

ISP3003

改訂番号年月

No.8-1987年, 2月

SUPPLEMENT NO.

No.8-FEBRUARY, 1987



60. 工具, 付属品
TOOLS, ACCESSORIES

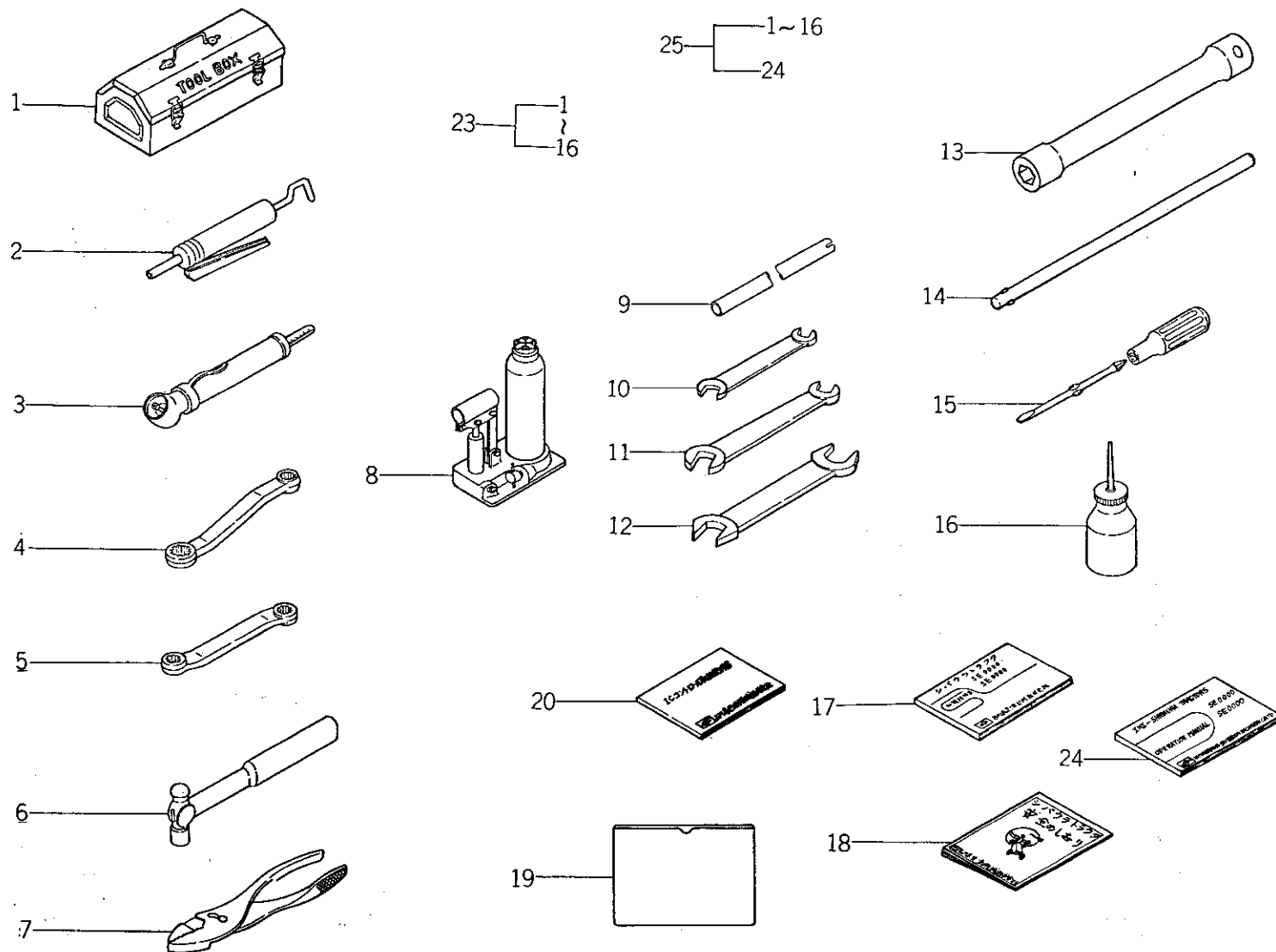

バインダー NO.
BINDER NO.
ISP3003

(2-295)

改訂番号年月	No.2-1984年, 2月
SUPPLEMENT NO.	No.2-FEBRUARY, 1984



60. 工具, 付属品
TOOLS, ACCESSORIES

管理コード

見出 番号 REF.NO.	コード番号 CODE NO.	部 品 名 称		個 数 Q'ty								注 文 単 位 Min.Q'ty	備 考 REMARKS
		PART	NAME	SE 7300	SE 7340	SE 7900	SE 7940	SE 8300	SE 8340	SF 1000 T	SF 1040 T		
1	395650090	ツールボックス COMPL	TOOL BOX COMPL	1	1	1	1	1	1	1	1	1	
2	S395160010	グリスガン	GREASE GUN	1	1	1	1	1	1	1	1	1	
3	S395360010	タイヤゲージ	TIRE GAUGE	1	1	1	1	1	1	1	1	1	
4	091101719	オフセットレンチ; 17×19	WRENCH	1	1	1	1	1	1	1	1	1	
5	395420030	オフセットレンチ; 24×30	WRENCH	1	1	1	1	1	1	1	1	1	
6	S093300001	ハンマ	HAMMER	1	1	1	1	1	1	1	1	1	
7	S093100150	プライヤ	PLIER	1	1	1	1	1	1	1	1	1	
8	395110030	ジャッキ	JACK	1	1	1	1	1	1	1	1	1	
9	395120030	ジャッキハンドル	HANDLE	1	1	1	1	1	1	1	1	1	
10	S090101013	スパナ; 10×13	SPANNER	1	1	1	1	1	1	1	1	1	
11	090101719	スパナ; 17×19	SPANNER	1	1	1	1	1	1	1	1	1	
12	090102430	スパナ; 24×30	SPANNER	1	1	1	1	1	1	1	1	5	
13	395470060	ボックススパナ	BOX SPANNER	1	1	1	1	1	1	1	1	1	
14	395480040	バー	BAR	1	1	1	1	1	1	1	1	1	
15	S092409000	ドライバ ASS'Y	DRIVER ASS'Y	1	1	1	1	1	1	1	1	1	
16	395220010	アブラサシ	OIL FEEDER	1	1	1	1	1	1	1	1	5	
17	300810261	トリアツカイセツメイショ	OPERATION MANUAL	1	1	1	1	1	1	1	1	1	(和文) JAPANESE
18	300930010	アンゼンノシオリ		1	1	1	1	1	1	1	1	1	
19	300940010	シャケンショウレイ		1	1	1	1	1	1	1	1	1	
20	300810340	トリアツカイセツメイショ	OPERATION MANUAL	1	1	1	1	1	1	1	1	1	IC
23	395060120	ツールキット	TOOL KIT	1	1	1	1	1	1	1	1	1	
24	300810580	トリアツカイセツメイショ	OPERATION MANUAL	1	1	1	1	1	1	1	1	1	(英文) ENGLISH
25	395000610	フゾクヒンセット	ACCESSORY SET	1	1	1	1	1	1	1	1	1	(輸出向) EXPORT

バインダー NO.
BINDER NO.
ISP3003

(2-296)

改訂番号年 月

No.2-1984年, 2月

SUPPLEMENT NO.

No.2-FEBRUARY, 1984

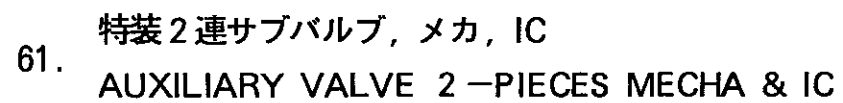
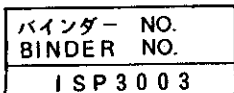
$$\begin{array}{cccc} 30 \left[\begin{array}{l} 1A \\ 2 \sim 19 \end{array} \right. & 31 \left[\begin{array}{l} 1B \\ 2 \sim 19 \end{array} \right. & 32 \left[\begin{array}{l} 1A \\ 2 \sim 17 \\ 20, 21 \end{array} \right. & 33 \left[\begin{array}{l} 1B \\ 2 \sim 17 \\ 20, 21 \end{array} \right. \end{array}$$

改訂番号年月	No. 4 - 1985年, 2月
SUPPLEMENT NO.	No. 4 - FEBRUARY, 1985



61. 特装2連サブバルブ, メカ, IC
AUXILIARY VALVE 2-PIECES MECHA & IC

管理コード

見出 番号 REF.NO.	コード番号 CODE NO.	部 品 名 称 PART NAME		個 数 Q'ty								注 文 単位 Min.Q'ty	備 考 REMARKS
				SE 7300	SE 7340	SE 7900	SE 7940	SE 8300	SE 8340	SF 1000T	SF 1040T		
1A	340010821	コントロールバルブ ASS'Y; 単動	VALVE ASS'Y; SINGLE	1	1	1	1	1	1	1	1		} 分解パーツは見出 No.49A-1 49A-2 参照 See Section No.49A-1
1B	340010831	コントロールバルブ ASS'Y; 複動	VALVE ASS'Y; DOUBLE	1	1	1	1	1	1	1	1		
1C	340012700	コントロールバルブ ASS'Y; 単複切換	VALVE ASS'Y; CHANGABLE	1	1	1	1	1	1	1	1		
2	340100701	レバー	LEVER	1	1	1	1	1	1	1	1		
3	026100006	ワッシャ	WASHER	2	2	2	2	2	2	2	2		
4	030102015	スプリットピン	SPRIT PIN	2	2	2	2	2	2	2	2		
5	030300525	スプリングピン	SPRING PIN	2	2	2	2	2	2	2	2		
6	027100008	スプリングワッシャ	SPRING WASHER	4	4	4	4	4	4	4	4		
7	398180360	グリップ	GLIP	1	1	1	1	1	1	1	1		
8	390370300	ユアツレバーシジマーク	INDICATING PLATE	1	1	1	1	1	1	1	1		
9	340120641	レバー	LEVER	1	1	1	1	1	1	1	1		
10	340670570	アダプタ	ADAPTOR	1	1	1	1	1	1	1	1		
11	398480930	アイ	EYE	2	2	2	2	2	2	2	2		
12	398480240	アイボルト	EYE BOLT	2	2	2	2	2	2	2	2		
13	340602400	オイルパイプ	OIL PIPE	2	2	2	2	2	2	2	2		
14	052110200	リング	O-RING	5	5	5	5	5	5	5	5		
15	064500040	プラグ; 1/2	PLUG	2	2	2	2	2	2	2	2		
16	399110890	クランプ	CLAMP	1	1	1	1	1	1	1	1		
17	344900400	ブラケット	BRACKET	1	1	1	1	1	1	1	1		
18	340130100	ロッド; IC	ROD	1	1	1	1	1	1	1	1		
19	010109194	ボルト; IC	BOLT	4	4	4	4	4	4	4	4		M8×140
20	340130090	ロッド; メカ	ROD	1	1	1	1	1	1	1	1		
21	010109195	ボルト; メカ	BOLT	4	4	4	4	4	4	4	4		M8×110
30	340010990	バルブ ASS'Y; 単動; IC	VALVE ASS'Y; SINGLE; IC	1	1	1	1	1	1	1	1		1A.2~19
31	340011540	バルブ ASS'Y; 複動; IC	VALVE ASS'Y; DOUBLE; IC	1	1	1	1	1	1	1	1		1B.2~19
31A	340001200	バルブKIT; 単複切換; IC	VALVE KIT; CHANGEABLE			1	1	1	1	1	1		IC, 2~19
32	340011000	バルブ ASS'Y; 単動; メカ	VALVE ASS'Y; SINGLE; S&D; IC S&D; MECHA	1	1	1	1	1	1	1	1		1A.2~17,20,21
33	340011550	バルブ ASS'Y; 複動; メカ	VALVE ASS'Y; DOUBLE, MECHA	1	1	1	1	1	1	1	1		1B.2~17,20,21

バインダー NO.
BINDER NO.

1SP3003

(2-298)

改訂番号年月

No.6-1986年, 2月

SUPPLEMENT NO.

No.6-FEBRUARY, 1986

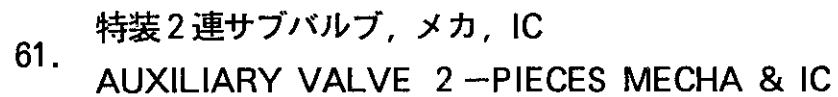
[illegible]

バインダー NO. .
 BINDER NO.
 1SP3003

改訂番号年月	No. 6 - 1986年, 2月
SUPPLEMENT NO.	No. 6 - FEBRUARY, 1986



61. 特装2連サブバルブ, メカ, IC
AUXILIARY VALVE 2-PIECES MECHA & IC

管理コード

見出 番号 REF.NO.	コード番号 CODE NO.	部 品 名 称		個 数 Qty								注 文 単 位 Min.Q'ty	備 考 REMARKS
		PART	NAME	SE 7300	SE 7340	SE 7900	SE 7940	SE 8300	SE 8340	SF 1000T	SF 1040T		
33A	340001250	バルブKIT; 単複切換; メカ	VALVE KIT; CHANGEABLE S&D; MECHA			1	1	1	1	1	1		1C,2~17,20,21

バインダー NO.
BINDER NO.

1SP3003

(2-298B)

改訂番号年月

No.6-1986年, 2月

SUPPLEMENT NO.

No.6-FEBRUARY, 1986



62. 特装3連サブバルブ, メカ, IC
AUXILIARY VALVE 3-PIECES MECHA & IC

- 30 { 1A
2~19
- 31 { 1B
2~19
- 32 { 1C, 1D
2~19
- 33 { 1A
2~17
20, 21
- 34 { 1B
2~17
20, 21
- 35 { 1C, 1D
2~17
20, 21

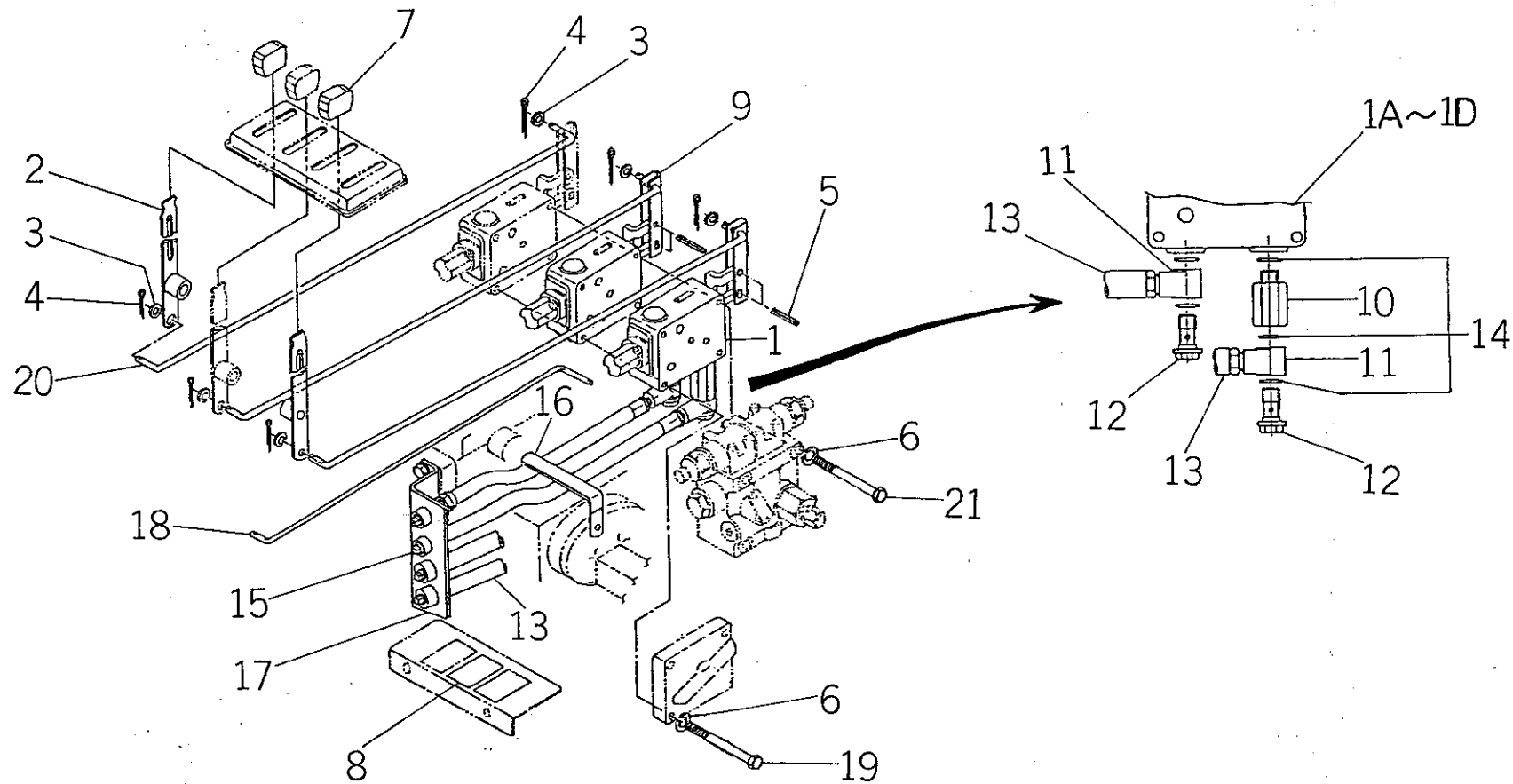

バインダー NO.
BINDER NO.
ISP3003

(2-299)

改訂番号年月	No.4-1985年, 2月
SUPPLEMENT NO.	No.4-FEBRUARY, 1985



62. 特装3連サブバルブ, メカ, IC
AUXILIARY VALVE 3-PIECES MECHA & IC

管理コード

見出 番号 REF.NO.	コード番号 CODE NO.	部 品 名 称		個 数 Q'ty								注 文 単 位 Min.Q'ty	備 考 REMARKS
		PART	NAME	S E 7300	S E 7340	S E 7900	S E 7940	S E 8300	S E 8340	S F 1000T	S F 1040T		
1A	340010821	コントロールバルブ ASS'Y; 単動	VALVE ASS'Y; SINGLE	2	2	2	2	2	2	2	2		分解パーツは見出 No.49A-1 49A-2参照
1B	340010831	コントロールバルブ ASS'Y; 複動	VALVE ASS'Y; DOUBLE	2	2	2	2	2	2	2	2		
1C	340010821	コントロールバルブ ASS'Y; 単動	VALVE ASS'Y; SINGLE	1	1	1	1	1	1	1	1		
1D	340010831	コントロールバルブ ASS'Y; 複動	VALVE ASS'Y; DOUBLE	1	1	1	1	1	1	1	1		
1E	340012700	コントロールバルブ ASS'Y; 単複切換	VALVE ASS'Y; CHANGABLE S&D			2	2	2	2	2	2		
2	340100701	レバー	LEVER	2	2	2	2	2	2	2	2		
3	026100006	ワッシャ	WASHER	6	6	6	6	6	6	6	6		
4	030102015	スプリットピン	SPRIT PIN	6	6	6	6	6	6	6	6		
5	030300525	スプリングピン	SPRING PIN	4	4	4	4	4	4	4	4		
6	027100008	スプリングワッシャ	SPRING WASHER	4	4	4	4	4	4	4	4		
7	398180360	グリッパ	GLIP	2	2	2	2	2	2	2	2		
8	390370300	ユアツレバーシジマーク	INDICATING PLATE	2	2	2	2	2	2	2	2		
9	340120641	レバー	LEVER	2	2	2	2	2	2	2	2		
10	340670570	アダプタ	ADAPTOR	2	2	2	2	2	2	2	2		
11	398480930	アイ	EYE	4	4	4	4	4	4	4	4		
12	398480240	アイボルト	EYE BOLT	4	4	4	4	4	4	4	4		
13	340602400	オイル パイプ	OIL PIPE	4	4	4	4	4	4	4	4		
14	052110200	リング	O-RING	10	10	10	10	10	10	10	10		
15	064500040	プラグ; 1/2	PLUG	4	4	4	4	4	4	4	4		
16	399110890	クランプ	CLAMP	1	1	1	1	1	1	1	1		
17	344900400	ブラケット	BRACKET	1	1	1	1	1	1	1	1		
18	340130110	ロッド; メカ	ROD	3	3	3	3	3	3	3	3		
19	010109196	ボルト; メカ	BOLT	4	4	4	4	4	4	4	4		M8×150
20	340130061	ロッド, IC	ROD	3	3	3	3	3	3	3	3		
21	010109197	ボルト; IC	BOLT	4	4	4	4	4	4	4	4		M8×180
30	340011020	バルブ ASS'Y; 単動; メカ	VALVE ASS'Y; SINGLE; MECHA	1	1	1	1	1	1	1	1		1A, 2~19
31	340011580	バルブ ASS'Y; 複動; メカ	VALVE ASS'Y; DOUBLE; MECHA	1	1	1	1	1	1	1	1		1B, 2~19
32	340011590	バルブ ASS'Y; 単, 複; メカ	VALVE ASS'Y; SINGLE & DOUBLE; MECHA	1	1	1	1	1	1	1	1		1C, 1D, 2~19

バインダー NO.
BINDER NO.

1SP3003

(2-300)

改訂番号年月

No.6-1986年, 2月

SUPPLEMENT NO.

No.6-FEBRUARY, 1986



62. 特装3連サブバルブ, メカ, IC
AUXILIARY VALVE 3-PIECES MECHA & IC

- 30 { 1A
2~19
- 31 { 1B
2~19
- 32 { 1C. 1D
2~19
- 33 { 1A
2~17
20.21
- 34 { 1B
2~17
20.21
- 35 { 1C. 1D
2~17
20.21

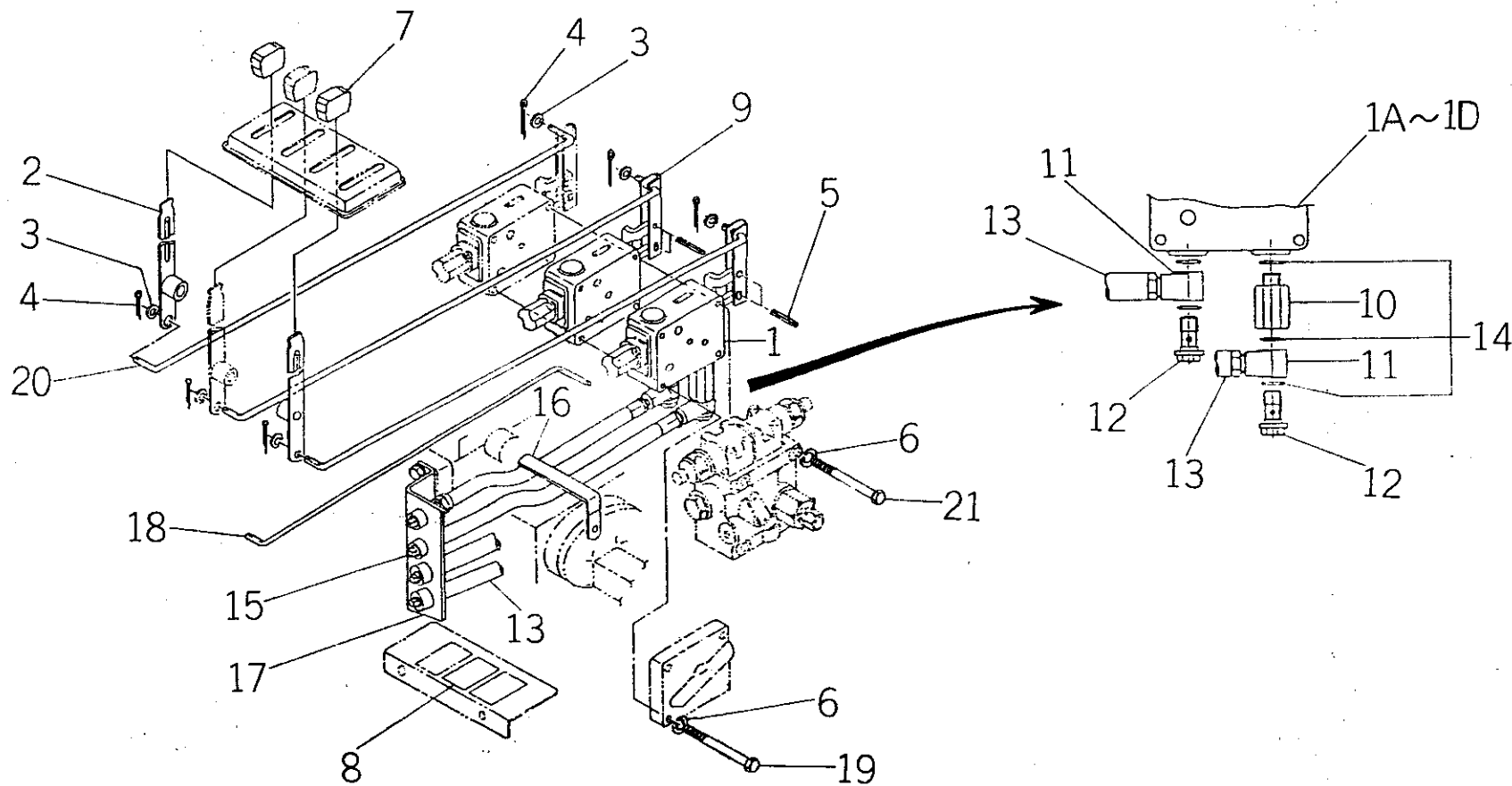

バインダー NO.
BINDER NO.
ISP3003

(2-301)

改訂番号年月	No. 4 - 1985年, 2月
SUPPLEMENT NO.	No. 4 - FEBRUARY, 1985



62. 特装3連サブバルブ, メカ, IC
AUXILIARY VALVE 3-PIECES MECHA & IC

管理コード

見 出 番 号 REF.NO.	コ ー ド 番 号 CODE NO.	部 品 名 称 PART NAME		個 数 Q'ty								注 文 単 位 Min.Q'ty	備 考 REMARKS
				S E 7300	S E 7340	S E 7900	S E 7940	S E 8300	S E 8340	S F 1000T	S F 1040T		
32A	340001350	バルブ KIT ; 単複切換 ; メカ	VALVE KIT;CHANGABLE S&D; MECHA			2	2	2	2	2	2		1E,2~19
33	340011010	バルブ ASS'Y ; 単動 ; IC	VALVE ASS'Y; SINGLE; IC	1	1	1	1	1	1	1	1		1A,2~17,20,21
34	340011560	バルブ ASS'Y ; 複動 ; IC	VALVE ASS'Y; DOUBLE; IC	1	1	1	1	1	1	1	1		1B,2~17,20,21
35	340011570	バルブ ASS'Y ; 単,複 ; IC	VALVE ASS'Y; SINGLE & DOUBLE, IC	1	1	1	1	1	1	1	1		1C,1D,2~17,20,21
35A	340001300	バルブ KIT ; 単複切換 ; IC	VALVE KIT; CHANGEABLE S&D; IC			1	1	1	1	1	1		1E,2~17,20,21

バインダー NO.
BINDER NO.

ISP3003

(2 - 302)

改訂番号年月

SUPPLEMENT NO.

No.6 - 1986年, 2月

No.6 - FEBRUARY, 1986



63. コード番号索引
CODE NO. INDEX

						管理コード		
コード番号	目次番号	見出番号	コード番号	目次番号	見出番号	コード番号	目次番号	見出番号
CODE NO.	SECTION NO.	REF. NO.	CODE NO.	SECTION NO.	REF. NO.	CODE NO.	SECTION NO.	REF. NO.
010100420	25	22	5010101650	28	41	5010111040	28	23
010100508	26	14	5010109044	41	26	5010111040	28	37
010100516	26	13	010109068	19	3	5010111040	41	34
010100612	50	37	010109114	03	30	5010111070	10	18
5010100612	45	50	010109115	03	25	5010111075	06A	27
5010100615	10	10	010109117	09	36	5010111075	09	25
5010100616	38	40	010109125	49A	8	010111080	30	56
5010100620	38	52	010109127	26	7	010111225	56	28
5010100625	10	27	010109127	26A	6	010111230	35	38
5010100625	19	12	010109127	58	36	5010111230	28	81
5010100640	38	42	010109128	26	33	5010111230	35	14
5010100645	10	30	010109128	26A	29	5010111235	02	36
5010100650	45	44	010109130	49	7	5010111235	56	9
5010100650	49	18	010109135	55	7	5010111240	27	66
5010100650	49A	31	010109136	41	27	5010111240	28	16
010100814	01	10	010109137	30	25	5010111240	41	28
5010100814	06A	18	010109152	41	24	5010111240	43	32
5010100816	30	16	010109157	27	26	5010111245	02	36
5010100816	54-1	12	010109164	30	25	5010111245	09	41
5010100816	54-2	11	010109166	37	34	5010111245	41	19
5010100820	26	49	010109177	57	70	5010111245	43	31
5010100820	26A	42	010109194	61	19	5010111250	41	12
5010100820	34	58	010109195	61	21	010111255	27	57
5010100820	38	31	010109196	62	19	010111255	43	72
5010100820	38	31	010109197	62	21	010111255	53	39
010100825	44	24	010109198	56A	55	5010111270	43	71
5010100825	45	47	010109198	56B	53	5010111280	41	20
010100830	34	58	010109198	57	55	5010111635	02	57
5010100830	01	36	010109198	57A	53	5010111635	06	33
5010100830	54-2	5	010109206	19	36	5010111635	06A	29
5010100835	39	10	010109214	35	38	5010111635	28	81
5010100870	11	7	5010110630	38	13	5010111635	43	19
010100880	19	63	010110645	51	25	010111640	56B	58
5010101020	26	12	5010110800	04	19	5010111640	27	19
5010101020	38	35	5010110800	06	20	5010111640	29	52
5010101020	54	20	5010110825	08	7	5010111640	43	66
5010101025	26	37	5010110825	29	35	5010111640	43	89
5010101025	26A	32	5010110840	45	10	5010111640	56	35
5010101025	30	74	5010110845	38	13	5010111640	56A	47
5010101025	37	42	5010110850	38	42	5010111640	57	45
5010101025	55	24	5010110855	06A	21	010111645	57A	58
5010101035	26	20	5010110865	04	32	5010111645	57	47
010101040	38	43	5010110865	06	21	5010111650	28	65
010101050	35	32	5010110870	49A	7	5010111650	30	20
010101055	26	58	5010110885	06A	20	5010111650	31	18
010101060	26A	55	5010110890	09	23	5010111650	43	29
5010101240	40	26	5010111025	28	37	5010111655	28	36
5010101630	26A	47	5010111025	29	32	5010111655	30	24
5010101630	45	37	5010111030	04	25	5010111655	43	29
5010101630	49A	24	5010111040	10	44	5010111655	55	15

(Z-303)

						管理コード		
コード番号	目次番号	見出番号	コード番号	目次番号	見出番号	コード番号	目次番号	見出番号
CODE NO.	SECTION NO.	REF. NO.	CODE NO.	SECTION NO.	REF. NO.	CODE NO.	SECTION NO.	REF. NO.
5010111660	30	23	5011300816	28	47	5011301025	33	19
5010111660	31	19	5011300816	33	32	5011301025	33	19
5010111680	56	41	5011300816	33	32	5011301025	37	2
5010111680	56A	55	5011300816	35	25	5011301025	55	23
010111685	30	21	5011300816	35	25	5011301030	40	24
5010111690	27	48	5011300816	38	30	5011301035	06	27
010112070	29	49	5011300816	40	14	5011301035	34	52
5010112070	27	13	5011300816	43	80	5011301055	02	23
010130800	45	5	5011300816	45	23	011301220	56B	49
010131235	28	50	5011300816	46	27	011301220	57A	59
5010201020	54-2	16	5011300816	47	3	5011301220	56A	45
010201025	09	52	5011300816	48	3	011301225	56B	4
5010211635	03	13	5011300816	49	21	011301225	57A	5
010211640	43	88	5011300816	50	28	5011301225	43	11
010231025	29	32	5011300816	56A	25	5011301225	53	22
010401212	28	89	5011300816	57	25	5011301225	57	44
010401212	29	2	5011300820	02	31	5011301230	53	43
010700316	49A-2	8	5011300820	02	33	5011301235	09	45
010700612	49A-1	10	5011300820	03	19	5011301235	27	72
010700612	49A-2	10	5011300820	04	17	5011301235	40	27
010700616	49A-1	8	5011300820	04	91	5011301235	56A	27
010700825	52	17	5011300820	05	16	5011301820	03	7
010701645	28	36	5011300820	11	11	011310825	19	61
5011140612	34	61	5011300820	34	48	5011301825	05	11
5011140612	47	6	5011300820	38	26	5011301830	09	19
5011140612	48	6	5011300820	53	24	5011301830	19	9
5011140612	50	29	5011300825	02	34	5011301835	45	9
5011140614	19	13	5011300825	04	92	5011301835	49	8
5011140616	05	33	5011300825	51	16	5011301835	49A	23
5011140616	45	16	5011300825	52	7	5011301840	08	12
5011140620	05	36	5011300825	53	46	5011301845	04	18
5011140620	45	42	5011300830	04	31	5011301850	08	13
5011140620	49A	29	5011300830	04	70	5011301860	07	9
5011140625	04	95	5011300830	05	21	5011311020	30	71
5011150612	46	26	5011300835	11	10	5011311030	06	24
5011150612	51	18	5011300835	52	9	5011311030	32	85
5011300812	02	49	5011301016	30	16	5011311030	41	35
5011300812	04	61	5011301020	01	13	5011311030	51	14
5011300812	04	78	5011301020	10	42	5011311035	04	16
5011300812	05	13	5011301020	25	19	5011311035	33	31
5011300812	08	5	5011301020	26A	11	5011311040	04	90
5011300812	10	56	5011301020	27	69	011311220	56B	49
5011300812	40	67	5011301020	30	37	011311220	57	79
5011300816	04	24	5011301020	31	17	011311220	57A	59
5011300816	06	18	5011301020	33	35	5011311230	02	36
5011300816	09	3	5011301020	38	35	5011311230	27	12
5011300816	10	26	5011301020	54	46	5011311230	32	86
5011300816	19	36	011301025	53	54	5011311235	29	20
5011300816	25	9	5011301025	31	10	5011311235	35	34
5011300816	27	45	5011301025	32	22	5011311235	43	33



63. コード番号索引
CODE NO. INDEX

管理コード								
コード番号 CODE NO.	目次番号 SECTION NO.	見出番号 REF. NO.	コード番号 CODE NO.	目次番号 SECTION NO.	見出番号 REF. NO.	コード番号 CODE NO.	目次番号 SECTION NO.	見出番号 REF. NO.
S011311235	57	27	S015140616	58	40	S020100010	55	21
S011311250	09	51	S015150412	53	16	020100012	41	48
011401020	37	70	S020100003	50	24	S020100012	09	42
S012100812	04	75	S020100004	25	11	S020100012	27	59
S012100814	09	20	020100005	54	53	S020100012	37	33
S012100814	09	29	S020100005	26	35	S020100012	53	41
S012100814	09	29	S020100005	50	32	S020100012	54-1	5
S012100816	19	46	S020100005	52	47	020100014	09	37
S012100830	02	44	S020100006	10	28	020100016	56B	55
S012100830	09	17	S020100006	19	14	020100016	57A	55
012101035	01	37	S020100006	38	54	S020100016	26	44
012101035	53	62	S020100006	54	14	S020100016	26A	39
012101040	25	29	S020100006	54	6	S020100016	27	50
012109121	19	62	S020100006	54-1	19	S020100016	55	14
012109140	49	5	020100008	50	34	S020100016	56	42
012109143	05	8	020100008	53	57	S020100016	56A	56
012109157	49A	9	S020100008	01	38	S020100016	57	56
S012110825	05	3	S020100008	02	41	S020100020	27	29
S012110830	10	3	S020100008	04	38	S020100020	55	10
S012110835	04	36	S020100008	05	5	S020100020	56	33
S012110845	10	34	S020100008	06	8	S020100020	56A	40
012110850	04	88	S020100008	09	21	S020100020	57	40
S012110855	45	11	S020100008	10	6	020109001	51	4
S012111035	09	24	S020100008	19	43	020109006	39	27
012111640	56B	64	S020100008	26	48	020109042	28	63
012111640	57A	61	S020100008	26	51	020109049	07	17
S012111640	31	5	S020100008	26A	41	020109059	41	39
012111675	30	17	S020100008	26A	44	020109066	28	77
S012112085	27	3	S020100008	34	59	020109066	42	17
S012210825	02	39	S020100008	38	32	020200008	44	22
S012210830	02	39	S020100008	38	32	S020200010	04	46
014100820	34	50	S020100008	45	48	S020200010	54-2	14
014110620	48	17	S020100008	48	10	020200016	30	18
S015100310	50	23	S020100008	49	15	S020200016	31	21
S015100510	50	30	S020100008	49A	11	020200018	56B	39
015100512	50	12	S020100008	52	16	020200018	57A	46
015100520	54	54	S020100008	54	10	S020200020	27	4
S015100612	19	40	S020100008	54-1	8	020210016	56B	65
S015100616	19	39	S020100008	54-2	9	020210016	57A	10
015100810	38	33	020100010	53	55	S020300006	06	15
015109017	25	7	S020100010	09	26	S020300006	06A	15
015109017	54	5	S020100010	10	46	S020300008	39	11
015140508	50	40	S020100010	19	6	S020300010	26	31
S015140510	18	6	S020100010	26	55	S020300010	30	75
S015140516	18	7	S020100010	26A	57	S020300010	35	31
S015140525	58	41	S020100010	30	26	S020300010	37	62
015140612	40	19	S020100010	38	51	020300012	41	42
S015140612	01	26	S020100010	39	6	S020300012	53	42
S015140612	38	46	S020100010	40	10	S020300016	28	42
S015140616	40	12	S020100010	54	17	S020300016	40	55

(2-304)

管理コード								
コード番号 CODE NO.	目次番号 SECTION NO.	見出番号 REF. NO.	コード番号 CODE NO.	目次番号 SECTION NO.	見出番号 REF. NO.	コード番号 CODE NO.	目次番号 SECTION NO.	見出番号 REF. NO.
S020300020	55	11	025109009	10	50	026100024	57	33
S020400020	27	14	S026100003	50	26	S026109016	02	55
S020400020	28	64	S026100004	25	14	S026109016	03	11
020410016	03	49	026100005	54	55	S026109016	06	31
020500012	43	77	S026100005	46	13	S026109016	06A	8
020500020	56B	33	S026100005	48	21	026109033	46	16
020500020	57A	40	S026100005	58	45	S026109056	06	31
S022100012	43	47	026100006	61	3	S026109056	06A	8
S022100016	28	77	026100006	62	3	026200010	30	102
S022100016	37	10	S026100006	39	22	026200010	30	86
S022100016	42	12	S026100006	47	11	S027100003	50	25
S022100020	37	3	S026100006	48	15	S027100004	25	12
022100024	56	24	S026100006	58	38	027100005	54	52
022100024	56A	35	S026100008	09	33	S027100005	26	15
022100024	57	35	S026100008	10	4	S027100005	50	31
022109003	27	41	S026100008	19	47	S027100005	58	46
022109004	37	10	S026100008	26	34	027100006	50	36
022109006	46	18	S026100008	26A	30	S027100006	01	4
022400005	54	56	S026100008	35	33	S027100006	10	29
S022400010	01	16	S026100008	39	13	S027100006	38	44
S022400010	25	27	S026100008	48	8	S027100006	38	53
S022400010	37	54	S026100008	52	15	S027100006	45	45
S022400010	53	9	S026100008	53	10	S027100006	48	16
S022400010	54	18	S026100008	54-2	7	S027100006	49	17
022500010	01	16	S026100008	56A	24	S027100006	49A	26
022500010	25	27	S026100008	57	24	S027100006	51	26
022500010	53	55	026100010	53	52	S027100006	54	13
S022700400	29	13	S026100010	09	53	027100008	01	11
022700500	06	8	S026100010	10	45	027100008	38	44
S022700600	32	64	S026100010	19	4	027100008	44	25
022700750	41	10	S026100010	25	20	027100008	52	18
022700900	41	10	S026100010	34	18	027100008	61	6
S024100006	01	3	S026100010	39	5	027100008	62	6
024500008	50	17	S026100010	43	73	S027100008	01	37
024500010	04	54	S026100010	45	21	S027100008	02	40
S025100008	10	37	S026100010	54	24	S027100008	04	20
S025100012	28	90	S026100010	54-1	16	S027100008	05	4
S025100012	29	3	S026100010	54-2	12	S027100008	06	22
S025100012	32	90	S026100012	09	43	S027100008	06A	22
S025100012	34	53	S026100012	30	41	S027100008	08	9
S025100012	40	59	S026100012	37	60	S027100008	09	22
025100014	10	47	S026100012	39	31	S027100008	10	5
025100014	34	64	S026100012	53	40	S027100008	11	8
025100016	02	26	S026100014	09	39	S027100008	19	42
S025100016	28	88	S026100016	43	87	S027100008	26	52
S025100016	31	13	S026100016	55	12	S027100008	26	56
S025100016	34	4	026100020	56A	61	S027100008	26A	54
S025100020	28	5	S026100020	57	75	S027100008	34	49
S025100020	43	36	026100024	56	23	S027100008	38	14
S025100020	53	34	026100024	56A	33	S027100008	45	4



コード番号索引
CODE NO. INDEX

コード番号			コード番号			コード番号		
CODE NO.	目次番号 SECTION NO.	見出番号 REF. NO.	CODE NO.	目次番号 SECTION NO.	見出番号 REF. NO.	CODE NO.	目次番号 SECTION NO.	見出番号 REF. NO.
S027100008	49	9	S027100016	26	45	S030103040	41	31
S027100008	49A	10	S027100016	26A	40	030104025	37	61
S027100008	50	16	S027100016	27	20	030104030	56R	36
S027100008	53	25	S027100016	27	49	030104030	57A	43
S027100008	54	9	S027100016	28	66	S030104030	27	55
S027100008	54-1	6	S027100016	28	78	S030104030	28	60
S027100008	54-1	7	S027100016	28	82	030104040	56	10
S027100008	54-2	8	S027100016	28	84	S030104040	37	11
027100010	30	111	S027100016	29	53	030105040	27	42
027100010	53	53	S027100016	30	22	030105040	56R	29
S027100010	04	26	S027100016	31	20	030105040	57A	36
S027100010	06A	28	S027100016	42	13	030105050	56	25
S027100010	09	18	S027100016	43	18	030105050	56A	36
S027100010	09	54	S027100016	45	38	030105050	57	36
S027100010	10	19	S027100016	49A	25	030300312	49A-2	15
S027100010	10	41	S027100016	55	13	030300316	44	4
S027100010	19	5	S027100016	56	36	030300316	54-1	17
S027100010	26	54	S027100016	56A	48	030300328	37	73
S027100010	26A	56	S027100016	57	48	030300410	07	6
S027100010	28	38	027100018	56R	38	030300512	46	7
S027100010	30	5	027100018	57A	45	030300518	56R	19
S027100010	37	43	S027100020	27	28	030300518	57A	25
S027100010	38	36	S027100020	27	5	030300525	61	5
S027100010	38	36	S027100020	29	50	030300525	62	5
S027100010	39	8	S027100020	55	26	S030300525	46	9
S027100010	40	75	S028100400	29	14	S030300525	47	14
S027100010	41	36	028100500	06	7	S030300525	48	24
S027100010	54	16	S028100600	32	65	030300532	56A	17
S027100010	54-2	13	028100750	41	9	S030300532	26A	50
S027100010	55	20	028100900	41	9	S030300532	49	23
S027100010	56A	21	030102015	61	4	S030300532	57	17
S027100010	57	21	030102015	62	4	S030300540	40	4
S027100012	02	37	S030102015	39	25	S030300545	29	23
S027100012	09	44	S030102015	46	14	S030300545	33	6
S027100012	27	58	S030102015	47	12	S030300545	40	17
S027100012	28	17	S030102015	48	22	030300620	56R	46
S027100012	37	32	S030102020	30	59	S030300620	43	42
S027100012	37	35	S030102025	46	19	S030300625	37	44
S027100012	40	28	030103015	39	14	S030300625	39	15
S027100012	41	11	030103025	30	103	S030300625	56	14
S027100012	43	34	030103025	30	87	S030300632	34	15
S027100012	51	3	030103025	34	19	S030300632	40	51
S027100012	56	29	S030103025	30	42	S030300632	43	39
S027100014	09	38	S030103025	40	8	030300636	33	27
027100016	56R	54	S030103025	43	14	S030300640	40	74
027100016	57A	54	S030103025	43	14	030300645	56R	9
S027100016	02	56	S030103025	45	22	030300645	57A	15
S027100016	03	12	S030103030	28	79	S030300645	56A	10
S027100016	06	32	S030103030	30	53	S030300645	57	10
S027100016	06A	30	S030103030	42	14	030300650	40	56

(2-305)

コード番号			コード番号			コード番号		
CODE NO.	目次番号 SECTION NO.	見出番号 REF. NO.	CODE NO.	目次番号 SECTION NO.	見出番号 REF. NO.	CODE NO.	目次番号 SECTION NO.	見出番号 REF. NO.
S030300650	43	15	S036100025	34	28	S040106013	10	15
S030300820	30	33	S036100025	37	29	040106021	41	13
S030300832	30	46	S036100025	37	29	S040106203	43	46
S030300840	28	30	036100030	56R	14	S040106208	33	10
S030300840	30	11	036100030	57A	20	S040106210	06	4
S030300840	34	31	S036100030	30	78	S040106210	06	4
S030300840	35	22	S036100030	36	13	S040106210	06A	4
S030300840	40	4	S036100035	32	42	S040106210	32	6
S030300840	43	61	S036100035	36	22	S040106211	29	37
S030300845	29	23	S036100035	36	35	S040106211	36	51
S030300845	33	6	036100040	29	45	040106214	36	33
S030300850	32	73	S036100045	32	18	040106218	41	13
S030500820	31	4	S036100045	36	36	040106218	41	8
S030500820	43	4	S036100050	32	7	S040106307	32	52
S030500825	02	9	S036100050	36	3	S040106307	36	34
S030500825	43	8	S036100055	32	75	S040106308	32	46
S030500825	56	18	S036100055	32	75	S040106309	32	48
S030501020	02	11	S036100055	36	50	S040106310	32	50
S030501020	03	23	036100060	43	97	S040106310	36	7
S030501025	28	27	S036100060	36	45	S040106311	32	34
S030501025	31	3	036300030	28	8	040106313	41	17
S030501025	31	6	036500018	15	19	040106315	41	8
030501325	29	59	036500040	03	38	040106315	09	9
S030501325	27	2	036500042	37	16	040136004	56R	18
030501332	35	40	036500042	56R	21	040136004	57A	24
S030501332	02	13	036500042	57A	27	S040146205	37	72
S030501332	28	11	S036500052	37	30	S040156010	32	38
S030501332	31	2	S036500055	43	21	S040156309	36	38
S030501332	34	2	036500060	41	50	S040156310	32	45
S030501332	41	2	036500080	29	8	S040156310	32	8
030509010	03	26	S036500080	02	28	S040156310	36	6
030509010	07	8	S036500085	32	37	040156311	32	24
030509011	02	10	S036500090	32	44	S040156311	36	12
031310625	30	53	S036500100	10	16	S042200422	28	31
S031311020	43	90	S036500120	32	35	042209007	32	14
S031311235	30	40	S036800006	25	10	042220435	32	79
034101436	06	5	S036800006	26	5	042220535	32	74
034101436	06A	5	036800008	56A	65	042302515	51	7
034109004	07	14	036800008	56R	22	042309002	02	2
034109004	07	4	036800008	57	77	S042530207	27	39
S034109004	03	3	036800008	57A	28	S042530208	29	10
034303013	51	2	S036800008	54-1	21	042530212	28	18
S034303013	52	13	036800015	04	44	S042530215	35	13
S036100012	39	17	040106002	36	21	S042530216	28	19
036100020	56R	20	S040106007	36	23	S042530312	32	68
036100020	57A	26	S040106008	29	43	042532208	29	9
S036100020	43	51	040106009	33	12	S042532210	27	37
036100022	30	48	040106010	33	14	S042532212	32	66
036100022	37	66	S040106010	02	53	S048100008	34	37
S036100025	30	72	S040106011	09	7	S048100011	33	25



63. コード番号索引
CODE NO. INDEX

管理コード

コード番号 CODE NO.	目次番号 SECTION NO.	見出番号 REF. NO.	コード番号 CODE NO.	目次番号 SECTION NO.	見出番号 REF. NO.	コード番号 CODE NO.	目次番号 SECTION NO.	見出番号 REF. NO.
S048100011	34	56	052110080	49A-2	16	060610000	56B	25
S048100011	40	32	052110110	43	93	060610000	57A	31
050201335	29	15	052110140	43	95	S060610000	27	56
S050202230	28	13	052110140	45	59	S060610000	28	61
S050202340	33	8	052110140	49A	32	S060610000	29	17
S050202345	28	3	052110140	49A-1	11	060620000	56B	27
S050202350	32	4	052110140	49A-2	11	060620000	57A	34
S050202350	36	52	052110160	43	27	S060620000	28	51
S050202365	43	6	052110160	45	7	S060620000	30	62
S050203130	32	9	052110160	49	2	S060620000	56	16
S050209034	03	16	052110160	49A	4	S060620000	56A	28
S050209035	09	11	052110160	51	20	S060620000	57	28
050309018	27	23	052110200	45	24	S060630000	27	11
050309055	43	24	052110200	49A	12	S060630000	27	25
050609007	41	6	052110200	61	14	S060630000	28	56
S050609007	28	15	052110200	62	14	S060630000	29	57
050609017	27	36	052110210	51	21	S060630000	37	24
050609025	41	6	052110220	43	94	S060630000	37	7
S052100100	34	42	052300250	04	56	S060630000	43	69
S052100110	34	45	052300250	43	101	S060630000	56A	28
S052100120	34	41	S052300250	01	34	060640000	30	68
S052100120	52	6	S052300250	30	65	060640000	34	57
S052100140	52	6	S052300250	38	11	060640000	43	57
S052100160	37	28	S052300250	51	28	S064100012	28	89
S052100160	43	50	S052300250	53	32	064109006	02	30
S052100180	33	29	S052300350	51	9	064109007	56B	23
S052100180	34	43	052300400	53	59	064109007	57A	29
S052100180	35	23	S052300400	43	58	S064200018	40	23
052100200	28	88	S052300550	03	4	S064200022	31	7
S052100200	08	11	S052300550	29	18	S064200022	40	23
S052100200	28	40	S052300600	33	3	064200035	02	3
S052100200	29	3	S052300650	52	5	064200035	04	6
S052100200	33	21	052300700	43	100	064200035	04	67
S052100200	38	3	052300750	33	7	S064500020	43	28
S052100200	38	8	S052300750	33	7	S064500020	52	4
S052100200	53	36	S052300800	29	4	064500040	45	28
S052100220	37	50	S052300800	34	46	064500040	49	14
S052100220	38	11	S052300950	34	5	064500040	49A	16
S052100220	51	24	S052301050	43	59	064500040	61	15
S052100240	08	4	S052301150	32	5	064500040	62	15
S052100240	34	26	052301350	29	48	064509001	45	8
S052100240	43	43	052301450	02	52	064509002	40	33
S052100280	53	38	S052301450	29	48	064509002	43	96
S052100400	11	14	S052301500	34	44	064509002	45	36
S052100600	27	31	052310850	43	26	064509002	49	10
052101000	27	9	S054109013	38	28	064509002	49A	5
052109019	34	41	S054109013	43	36	064600016	02	27
052109024	49	24	054109023	04	82	S064600016	28	39
052109024	49A	4	054109025	02	58	S064600016	31	12
052109029	49	24	054109025	05	28	S064600016	34	3

バインダー NO.
BINDER NO.
ISP3003

改訂番号年月 No.6-1986年, 2月
SUPPLEMENT NO. No.6-FEBRUARY, 1986

(2-306)

管理コード

コード番号 CODE NO.	目次番号 SECTION NO.	見出番号 REF. NO.	コード番号 CODE NO.	目次番号 SECTION NO.	見出番号 REF. NO.	コード番号 CODE NO.	目次番号 SECTION NO.	見出番号 REF. NO.
064609002	34	29	110996270	09	16	115326120	03	37
064609002	36	32	111016220	04	1-13	115356160	03	21-23
S064700012	34	54	111016230	04	1-13	115356161	03	21-23
S064700012	40	30	111016330	04	1-13	115356250	03	21-23
068109014	53	49	111106210	04	1-6	115356251	03	21-23
068109016	38	29	111106220	04	1-6	115376070	03	6
068118280	02	15	111106340	04	1-6	115376080	03	6
S068120450	02	15	111136020	02	18	115376110	03	22
068122100	53	5	111136110	02	17	115376111	03	22
068206500	19	33	111136130	02	19	115396121	03	10
068206710	19	33	111136150	07	16	115416070	03	9
S068209046	10	57	111146250	04	27	120036080	04	39-46
S068209053	04	57	111146300	04	27	120076060	10	7
068209058	05	39	111216111	04	51	120116060	06	2
080109026	03	14	111396010	04	21	120116060	06A	2
080320054	03	14	111996100	04	52	120166120	04	7
S090101013	60	10	111996130	04	22	120166130	04	7
090101719	60	11	115016410	03	35	120166180	04	7
090102430	60	12	115016414	03	35	120176120	04	8
091101719	60	4	115016417	03	35	120176130	04	8
S092409000	60	15	115016420	03	35	120176180	04	8
S093100150	60	7	115016424	03	35	120186060	04	10
S093300001	60	6	115016427	03	35	120206010	04	11
110106220	02	1-13	115016550	03	35	120216010	04	47
110106222	02	1-13	115016554	03	35	120226050	04	12
110106250	02	1-13	115016557	03	35	120266160	06	3
110106252	02	1-13	115026100	03	39-41	120266161	06	3
110106411	02	1-13	115106480	03	36	120266161	06A	3
110106601	02	1-13	115106490	03	36	120276120	06	6
110136010	04	3	115106500	03	36	120276120	06A	6
110136020	04	4	115106510	03	36	120306060	04	39-40
110136030	04	3	115106520	03	36	120356040	04	41-42
110136040	04	4	115106530	03	36	120406030	04	5
110136090	04	3	115106970	03	36	120456120	06	1
110146020	04	2	115106980	03	36	120456120	06A	1
110166250	09	4	115106990	03	36	120736070	10	12
110366080	02	32	115176090	03	41	120996010	10	8
110366081	02	32	115186030	03	24	130226010	14	8
110366090	02	51	115256160	03	1-5	130226020	14	9
110366100	03	17	115276120	03	5	130306050	10	43
110366140	02	32	115316522	03	50	130306050	14	0
110506020	04	55	115316532	03	50	130316020	14	1
110506040	04	55	115316812	03	50	130316030	14	17
110586031	09	15	115316822	03	50	130326050	14	10
110706430	02	24	115316832	03	50	130326060	14	12
110716121	02	21	115316842	03	50	130326070	14	2
110996220	02	22	115317121	03	50	130326080	14	5
110996230	09	5	115317191	03	50	130326090	14	7
110996250	03	15	115317201	03	50	130326100	14	15
110996260	02	25	115326110	03	37	130326110	14	19

バインダー NO.
BINDER NO.
ISP3003

改訂番号年月 No.6-1986年, 2月
SUPPLEMENT NO. No.6-FEBRUARY, 1986



63. コード番号索引
CODE NO. INDEX

管理コード								
コード番号 CODE NO.	目次番号 SECTION NO.	見出番号 REF. NO.	コード番号 CODE NO.	目次番号 SECTION NO.	見出番号 REF. NO.	コード番号 CODE NO.	目次番号 SECTION NO.	見出番号 REF. NO.
130340100	53	61	131296310	12	21	131996070	10	2
130366070	14	11	131296311	12	20	131996080	10	32
130386020	14	13	131296312	12	15	135566090	19	31
130386030	14	14	131296313	12	14	135566100	04	62
130396040	14	3	131296314	12	7	135566150	05	19
130396050	14	4	131296315	12	13	135566160	05	22
130396060	14	6	131296316	12	12	135566170	05	14
130396070	14	16	131296317	12	11	135566180	05	17
130396080	14	18	131296318	12	22	135596061	04	64
130506030	02	42	131296319	12	23	135596180	04	64
130506030	15	0	131296320	12	24	135616041	04	34
130516022	15	1	131296321	12	6	135616090	05	6
130516024	15	3	131296323	12	4	135616100	04	34
130516025	15	4	131296324	12	19	135756020	05	1
130516026	15	5	131296326	12	2	135756020	20	0
130516027	15	6	131296327	12	3	135796003	20	4
130516028	15	7	131296328	12	1	135796014	20	13
130516029	15	8	131296329	12	10	135796015	20	14
130516030	15	9	131296330	12	9	135796035	20	1
130516031	15	10	131296331	12	8	135796037	20	3
130516032	15	11	131296332	12	5	135796038	20	7
130516033	15	12	131296333	12	17	135796040	20	8
130516034	15	13	131296335	12	18	135796042	20	11
130516035	15	14	131296336	12	16	135796044	20	12
130516036	15	15	131296447	12	27	135796046	20	15
130516037	15	16	131296449	12	25	135796049	20	16
130516038	15	17	131296450	12	26	135796052	20	17
130516039	15	18	131296455	12	28	135796053	20	18
130516041	15	20	131296608	12	29	135796054	20	19
130516042	15	21	131406120	10	31	135796055	20	20
130516043	15	22	131406120	13	0	135796056	20	21
130516044	15	23	131426010	10	48	135796057	20	26
130516045	15	24	131436980	13	4	135796058	20	27
130516046	15	25	131446017	13	1	135976030	05	15
130516047	15	26	131446018	13	2	135996110	04	66
130516048	18	2	131446019	13	3	135996120	04	35
130516049	18	3	131446020	13	5	135996190	05	2
130516050	18	4	131446021	13	6	135996200	05	7
130516051	18	5	131446022	13	7	135996210	19	41
130556030	02	47	131446023	13	8	135996220	05	20
130556040	04	80	131446024	13	9-10	140036030	08	14
130556101	07	18	131446025	13	11	140036060	02	60
130556111	10	52	131506262	10	20	140036070	11	4
130556120	10	53	131506302	10	21	140126090	03	43
130976020	10	40	131506312	10	22	140126100	03	44
130996050	02	43	131506322	10	23	140126110	03	47
131016310	10	1	131606022	10	39	140136040	03	45
131016311	10	1	131736041	10	11	140406140	08	1
131016330	10	1	131806050	09	28	140516070	11	9
131016670	10	1	131976021	10	24	140536062	11	1

バインダー NO.
BINDER NO.
ISP3003

改訂番号年月 06-1986年, 2月
SUPPLEMENT NO. 06-FEBRUARY, 1986

(2-307)

管理コード								
コード番号 CODE NO.	目次番号 SECTION NO.	見出番号 REF. NO.	コード番号 CODE NO.	目次番号 SECTION NO.	見出番号 REF. NO.	コード番号 CODE NO.	目次番号 SECTION NO.	見出番号 REF. NO.
140536071	11	1	165036014	07	1-14	185726250	09	49
140546040	11	2	165116091	09	10	185816140	17A	7
140606110	08	2	165166090	09	1	185846202	17	1
140606240	08	10	165206050	09	13	185846203	17	2
140606270	02	59	165296040	10	13	185846204	17	3
140606280	05	34	165306030	07	12-14	185846206	17	5
140606290	05	31	165306031	07	12-14	185846207	17	6
140606300	05	25	165306040	07	2-4	185846208	17	7
140976031	08	6	165306041	07	2-4	185846209	17	8
140996050	08	3	165416030	09	8	185846210	17	9
140996060	11	5	165416042	07	3	185846211	17	10
140996070	05	32	165416051	07	13	185846212	17	11
140996100	05	35	165416130	07	3	185846213	17	12
145016110	06	9	165416140	07	13	185846214	17	13
145016360	06A	9	165466032	07	5	185846215	17	14
145116030	06	10	165996161	09	2	185846216	17	15
145116060	06A	10	165996170	09	12	185846217	17	16
5145126010	06	13	165996190	38	41	185846218	17	17
5145126010	06A	13	165996200	09	14	185846219	17	18
145146030	06	16	175616240	05	12	185846220	17	19
145146070	06A	16	185040080	09	47	185846221	17	20
145156010	06	11	185046100	09	34	185846222	17	21
145156010	06A	11	185046100	16	0	185846223	17	22
145206040	04	28	185046140	16A	0	185846224	17	23
145216011	04	33	185046141	09	47	185846225	17	24
145216090	04	89	185086121	02	35	185846226	17	25
145226050	04	30	185086121	17	1-4	185846227	17	26
145226130	04	93	185086250	02	35	185846228	17	*
145306180	06	26	185086250	17A	0	185846229	16	1
145306180	06A	26	185386010	04	72	185846230	16	2
145306190	06	26	185416300	16A	13	185846231	16	3
145306190	06A	26	185426110	16A	4	185846232	16	4
5145336140	06	23	185436100	16A	2	185846233	16	5
145336460	06A	23	185446157	16A	1	185846234	16	6
145346010	06	12	185446158	16A	3	185846235	16	7
145346030	06A	12	185446159	16A	6	185846236	16	8
145386170	06A	24	185446161	16A	8	185846237	16	9
145536150	04	96	185446162	16A	9	185846238	16	10
145996090	04	14	185446165	16A	14	185846239	16	11
145996100	04	29	185446180	16A	5	185846240	16	12
145996110	06	17	185446183	16A	7	185846382	17A	3
145996120	06	19	185446186	16A	15	185846383	17A	4
145996120	06A	19	185446187	16A	12	185846384	17A	5
145996230	04	94	185446188	16A	11	185846385	17A	6
145996250	06A	17	185446190	16A	10	185846386	17A	11
160016010	04	73	185446196	17A	9	185846387	17A	8
160016010	18	1	185446197	17A	10	185846388	17A	15
160056010	04	74	185606160	04	79	185846389	17A	17
165026020	10	14	185606160	59	18	185846390	17A	13
165036013	07	1-14	185726121	09	40	185846391	17A	14

バインダー NO.
BINDER NO.
ISP3003

改訂番号年月 No. 06年, 2月
SUPPLEMENT NO. No. FEBRUARY, 1986



63. コード番号索引
CODE NO. INDEX

管理コード

コード番号 CODE NO.	目次番号 SECTION NO.	見出番号 REF. NO.	コード番号 CODE NO.	目次番号 SECTION NO.	見出番号 REF. NO.	コード番号 CODE NO.	目次番号 SECTION NO.	見出番号 REF. NO.
185846392	17A	18	198516380	03	32	199346060	04	43
185846393	17A	20	198516390	02	48	199376010	02	20
185846394	17A	21	198516390	04	85	199416020	04	48
185846395	17A	22	198516390	05	30	199436040	06	14
185846396	17A	23	198516390	10	55	199436040	06A	14
185846397	17A	19	198516450	07	11	199486110	04	45
185846398	17A	24	198516560	03	40	199566160	10	17
185846399	17A	2	198516800	03	31	298481540	04	83
185846400	17A	1	198516810	03	31	298750020	38	22
185846402	17	4	198516820	03	32	300810261	60	17
185846455	17A	15	198516830	03	32	300810340	60	20
185846456	17A	4	198516840	03	42	300810580	60	24
185866160	17A	12	198516850	03	42	300930010	60	18
185866170	17A	16	198736051	02	14	300940010	60	19
185866171	17A	16	198736081	02	14	310100180	01	1
190196300	11	15	198756040	05	24	310100260	01	1
190196320	10	59	198756060	05	18	310110030	01	8
195816070	04	15	198756080	04	63	310120090	01	7
198116050	03	20	198756080	04	97	310130090	01	5
198116080	10	33	198756110	05	40	310140100	01	2
198216280	04	9	198756140	05	23	310160250	01	17
198216440	04	13	198996020	10	9	310160260	01	18
198343080	10	58	198996070	04	53	310190120	01	9
198416130	11	12	199106020	10	25	310190180	01	6
198436010	53	58	199110031	58	39	310300091	01	24
198436010	11	13	199116010	02	16	310300092	01	24
198436010	43	37	199116130	02	16	310300101	01	12
198436050	02	5	199116200	04	60	310300102	01	12
198436060	02	6	199216200	02	29	310300161	01	24
198436060	04	65	199216210	02	38	310300171	01	12
198436060	06	25	199236240	02	54	312100360	39	2
198436060	06A	25	199236250	09	35	312100361	39	2
198436060	11	3	199236371	09	50	312100370	39	12
198436070	02	7	199236380	09	48	312170070	46	15
198436070	03	2	199236450	06A	7	312400060	39	30
198436080	02	8	199236460	02	54	312410540	39	9
198436080	04	6	199236460	06	29	312410550	39	21
198436090	02	4	199260040	28	33	312410560	39	19
198436090	11	3	199260050	32	82	312410590	34	20
198486080	07	19	199266080	03	34	312410750	39	33
198486250	10	49	199266090	03	33	312600130	39	16
198486260	07	15	199266130	07	10	312600131	39	16
198486260	10	51	199280560	29	5	312700050	39	23
198486271	10	38	199280580	29	6	312700080	57	71
198486520	05	26	199280590	29	7	312700140	57	3
198486530	05	27	199280870	29	40	312700140	57A	49
198486650	34	65	199280880	29	41	314010722	19	64
198516340	04	42	199280890	29	42	314100130	19	1
198516360	03	42	199280920	27	17	314100482	19	56
198516370	03	31	199286100	07	7	314120120	19	60

バインダー NO.
BINDER NO.
ISP3003

改訂番号年月 No 6-1986年, 2月
SUPPLEMENT NO. No 6-FEBRUARY, 1986

(2-308)

コード番号 CODE NO.	目次番号 SECTION NO.	見出番号 REF. NO.	コード番号 CODE NO.	目次番号 SECTION NO.	見出番号 REF. NO.	コード番号 CODE NO.	目次番号 SECTION NO.	見出番号 REF. NO.
314140541	19	58	320180200	32	2	320660070	36	24
314200110	19	7	320190190	33	9	320670021	36	31
314200150	19	28	320200150	30	12	320670030	36	26
314200170	19	7	320200161	30	12	320670040	36	27
314200320	19	59	320200162	30	12	320680040	36	29
314250021	19	11	320210170	36	30	320680041	36	29
314400100	19	2	320260050	30	10	320680060	34	24
314410050	19	10	320310140	30	7	320680061	34	24
314410130	19	57	320400130	30	3	322010801	27	16
314500150	19	15	320400140	30	3	322010810	27	7
314500210	19	52	320400220	30	3	322010830	31	1
314500230	19	17	320450120	30	4	322010840	29	46
314500270	19	16	320450130	30	4	322010841	29	46
314530320	19	34	320460060	30	80	322010842	29	46
314531002	19	55	320460070	30	81	322010850	28	9
314531003	19	53	320460080	30	82	322010851	28	9
314531004	19	54	320460090	30	83	322010860	28	10
314531005	19	22	320460100	30	84	322010861	28	10
314531006	19	21	320460110	30	85	322010870	34	1
314531007	19	24	320460120	30	88	322010880	51	11
314531008	19	18	320460130	30	89	322010900	27	18
314531009	19	23	320460140	30	90	322010910	29	51
314531010	19	19	320460150	30	91	322010911	29	51
314531011	19	20	320460160	30	92	322010912	29	51
314531012	19	16	320460170	30	93	322030020	29	29
314531013	19	20	320460180	30	96	322031080	32	17
314540140	19	29	320460190	30	97	322031090	32	21
314540150	19	27	320460200	30	98	322031091	32	21
314600120	19	44	320460210	30	99	322031100	32	28
314630080	19	48	320460220	30	100	322031110	32	32
314990040	19	8	320460230	30	101	322031120	32	55
320010280	30	1	320460240	30	104	322031130	32	56
320040170	36	14	320460250	30	105	322031140	32	83
320040171	36	14	320460260	30	106	322031150	33	13
320040172	36	14	320460270	30	107	322031160	33	13
320040180	30	2	320460280	30	108	322031170	36	44
320040200	30	2	320460290	30	109	322031180	36	40
320110240	30	1	320460300	30	110	322031190	36	10
320120320	30	15	320460310	30	112	322031200	35	10
320150040	33	1	320460320	30	113	322031210	32	55
320150041	33	1	320460330	30	94	322050320	29	11
320150050	33	1	320460340	30	114	322050321	29	11
320150051	33	1	320460350	30	95	322050322	29	11
320150060	33	1	320620030	36	28	322050350	32	62
320150061	33	1	320620030	36	20	322050351	32	62
320160070	30	9	320630030	36	25	322050352	32	62
320160090	30	9	320630031	36	25	322110760	29	1
320170360	33	1	320640030	36	18	322110761	29	1
320170370	33	1	320660050	36	19	322110762	29	1
320180190	32	2	320660060	36	16	322110763	29	1

バインダー NO.
BINDER NO.
ISP3003

改訂番号年月 No 6-1986年, 2月
SUPPLEMENT NO. No 6-FEBRUARY, 1986



63. コード番号索引
CODE NO. INDEX

			管理コード					
コード番号 CODE NO.	目次番号 SECTION NO.	見出番号 REF. NO.	コード番号 CODE NO.	目次番号 SECTION NO.	見出番号 REF. NO.	コード番号 CODE NO.	目次番号 SECTION NO.	見出番号 REF. NO.
322110830	28	34	322510770	32	1	324311021	40	35
322110831	28	34	322510870	29	24	324311030	40	36
322110850	33	17	322510880	29	24	324311031	40	36
322140381	29	16	322510900	29	24	324311040	40	37
322140382	29	16	322520270	32	3	324311041	40	37
322140420	34	6	322520280	32	10	324311050	40	40
322140430	33	18	322520290	32	53	324311060	40	38
322140440	33	4	322520330	32	3	324311061	40	38
322140441	33	4	322520340	32	3	324311070	40	39
322140450	32	40	322530540	32	41	324311071	40	39
322140460	29	16	322530552	32	77	324311072	40	39
322140461	29	16	322560140	32	71	324311320	40	39
322140610	43	98	322570280	36	47	324320220	40	61
322150070	33	4	322570290	36	9	324320230	40	60
322210410	34	47	322570340	36	2	324320240	40	43
322210420	31	8	322590192	36	49	324320241	40	43
322210430	31	15	322610330	38	37	324320250	40	44
322210440	28	35	322610350	36	48	324320251	40	44
322260360	35	28	322610370	29	22	324410760	40	63
322260370	32	67	322610370	33	5	324410770	40	64
322260371	32	67	322610380	32	19	324410780	33	23
322260390	32	16	322610382	32	19	324410790	40	48
322260400	32	43	322610390	32	27	324410791	40	48
322260410	32	36	322610400	32	31	324410800	40	50
322321730	36	8	322610410	32	54	324410801	40	50
322321740	36	4	322610420	32	91	324410810	40	57
322321750	32	61	322610430	32	30	324410820	40	52
322321760	36	37	322610490	36	43	324410821	40	52
322321780	32	49	322610770	29	22	324410830	40	53
322321790	32	58	322990630	31	9	324410831	40	53
322321800	32	60	322990640	31	14	324410840	40	58
322321810	32	76	324100380	34	14	324410841	40	58
322321840	32	60	324100390	33	26	324410842	40	58
322330100	32	25	324100400	33	28	324410950	40	53
322330110	32	25	324100401	33	28	324410960	40	58
322340720	33	15	324100402	33	28	324560050	40	46
322340730	32	11	324100410	40	3	324560060	40	47
322340742	32	80	324100420	40	3	324560080	40	45
322360520	32	20	324100430	40	2	324560080	40	73
322360520	36	42	324100440	40	2	324560090	40	46
322370390	32	51	324100510	40	16	324560100	40	47
322370430	32	39	324110590	40	16	324560120	40	45
322380240	51	8	324110600	40	16	324610120	40	18
322380380	32	13	324180130	34	13	324610180	40	22
322380410	32	47	324180140	40	6	324710240	40	20
322500290	29	24	324180150	40	5	324710250	40	1
322500330	29	24	324200230	34	17	324710251	40	1
322510690	36	1	324310950	40	41	324990070	38	24
322510710	33	16	324310960	40	42	324990070	53	44
322510760	32	1	324311020	40	35	324990170	40	21

(2-309)

			管理コード					
コード番号 CODE NO.	目次番号 SECTION NO.	見出番号 REF. NO.	コード番号 CODE NO.	目次番号 SECTION NO.	見出番号 REF. NO.	コード番号 CODE NO.	目次番号 SECTION NO.	見出番号 REF. NO.
326020430	28	91	326380041	28	25	330520080	27	10
326020431	28	91	326420030	28	26	330990050	27	43
326020441	28	1	326420031	28	26	334010250	37	68
326020442	28	1	326440030	28	28	334010251	37	68
326020450	41	1	326500140	35	18	334050030	37	5
326020451	41	1	326500180	35	18	334050040	37	5
326020460	41	3	326570140	35	21	334050041	37	5
326020461	41	3	326610130	35	4	334110060	37	13
326020560	28	86	326620010	35	27	334110070	37	71
326020561	28	86	326620100	35	3	334110071	37	71
326110360	29	25	326760070	28	44	334292149	37	69
326110361	29	25	328000170	41	44	334292285	37	69
326110400	35	1	328110070	41	46	334300010	37	31
326110401	35	1	328210190	41	25	334450030	37	64
326110410	35	2	328260080	41	21	334520850	27	47
326110411	35	2	328400100	30	30	334650040	37	37
326110420	29	34	328400110	30	58	334700320	28	85
326110421	29	34	328400120	30	44	334700330	27	51
326110720	29	25	328400130	30	43	334710610	37	56
326110730	35	1	328400200	30	76	334750010	37	1
326130101	29	27	328560020	41	47	334750011	37	1
326130111	29	26	328600010	41	45	334800070	28	56
326130230	35	9	328650020	30	49	334800080	28	57
326130240	35	8	328660040	30	45	334800110	28	58
326130250	28	29	328710010	41	33	334800120	27	53
326140090	29	12	328710011	41	33	334800120	28	57
326140160	35	6	330010380	27	1	334800130	27	52
326140170	35	5	330010431	27	1	334810050	28	62
326170010	29	28	330020200	27	21	334810060	27	54
326170040	35	7	330020210	27	24	334810060	28	59
326210470	41	15	330020230	28	12	336011510	42	2
326210480	41	16	330020231	28	12	336011511	42	2
326210500	29	38	330120560	27	73	336011520	42	1
326210501	29	38	330170171	28	46	336011521	42	1
326210510	29	39	330170460	28	43	336011550	42	2
326210511	29	39	330200240	27	6	336011551	42	2
326240200	28	7	330300580	28	48	336011560	42	1
326260100	41	18	330300581	28	48	336011561	42	1
326300380	41	4	330300582	28	48	336011570	42	2
326300400	41	4	330300590	28	49	336011571	42	2
326310700	41	4	330300591	28	49	336011580	42	1
32631700	41	4	330300592	28	49	336011581	42	1
326320330	28	22	330300600	28	55	336011610	42	2
326360150	41	7	330300601	28	55	336011611	42	2
326360160	41	5	330310530	27	33	336011620	42	1
326360170	41	7	330310540	27	34	336011621	42	1
326370310	41	14	330311250	27	34	336011630	42	2
326370321	41	14	330311300	27	33	336011631	42	2
326370330	41	14	330380050	27	44	336011640	42	1
326380040	28	21	330460190	27	38	336011641	42	1



63. コード番号索引
CODE NO. INDEX

コード番号			コード番号			コード番号		
CODE NO.	目次番号 SECTION NO.	見出番号 REF. NO.	CODE NO.	目次番号 SECTION NO.	見出番号 REF. NO.	CODE NO.	目次番号 SECTION NO.	見出番号 REF. NO.
336011861	42	2	336110490	42	3	336130890	42	5
336011862	42	2	336110490	42	3	336130890	42A	5
336011871	42	1	336110490	42	3	336130910	42	5
336011872	42	1	336110490	42	3	336130910	42	5
336011900	42	2	336110490	42	3	336160010	28	73
336011901	42	2	336110490	42	3	336160010	42	8
336011910	42	1	336110660	42	3	336160010	42A	8
336011911	42	1	336110660	42	3	336160040	28	72
336013410	42A	2	336110660	42	3	336160040	42	7
336013420	42A	1	336110660	42	3	336160040	42A	7
336016200	42A	2	336110690	42	3	336170010	27	64
336016250	42A	1	336110690	42	3	336170010	28	74
336030750	28	67	336110690	42	3	336170010	42	9
336030751	28	67	336110690	42	3	336180030	27	65
336030760	28	67	336110740	42A	3	336180030	28	75
336030761	28	67	336110740	42A	3	336180030	42	10
336030770	28	67	336120340	42	4	336190100	42	11
336030780	28	67	336120340	42	4	336190140	41	37
336030790	27	60	336120360	42	4	336190150	28	76
336030800	27	60	336120360	42	4	336190157	28	76
336030950	28	67	336120370	42	4	336190157	42	16
336030951	28	67	336120370	42	4	340001200	61	31A
336030960	28	67	336120390	28	71	340001250	61	33A
336030961	28	67	336120430	42	4	340001300	62	35A
336080480	42	6	336120430	42	4	340001350	62	32A
336080486	42	6	336120460	28	71	340010540	38	10
336080500	42	6	336120470	42	4	340010551	49	1
336080506	42	6	336120470	42	4	340010560	43	83
336080500	42A	6	336120480	42	4	340010560	44	1
336080510	42	6	336120480	42	4	340010770	45	3
336080510	42	6	336120720	42A	4	340010821	45	1
336080530	28	69	336120830	42	4	340010821	49A	1
336080540	28	69	336120990	42A	4	340010821	49A-1	1
336080550	27	63	336130670	28	68	340010821	62	1A
336080560	27	63	336130690	42	5	340010821	62	1C
336080570	42	6	336130690	42	5	340010831	62	1B
336080570	42	6	336130710	42	5	340010831	62	1D
336080580	42	6	336130710	42	5	340010990	61	30
336080580	42	6	336130710	42A	5	340011000	61	32
336080630	28	69	336130720	42	5	340011010	62	33
336080640	42	6	336130720	42	5	340011020	62	30
336080640	42	6	336130740	28	68	340011510	43	92
336080640	42A	6	336130760	27	62	340011540	61	31
336080660	42	6	336130770	27	62	340011550	61	33
336080660	42	6	336130780	42	5	340011560	62	34
336090020	28	80	336130780	42	5	340011570	62	35
336090020	42	15	336130790	42	5	340011580	62	31
336100600	27	61	336130790	42	5	340011590	62	32
336100610	27	61	336130880	28	68	340012700	45	1
336110460	28	70	336130890	42	5	340012700	49A	1

(2-310)

コード番号			コード番号			コード番号		
CODE NO.	目次番号 SECTION NO.	見出番号 REF. NO.	CODE NO.	目次番号 SECTION NO.	見出番号 REF. NO.	CODE NO.	目次番号 SECTION NO.	見出番号 REF. NO.
340012700	49A-2	1	340290020	44	18	340293234	49A-2	5
340012700	62	1E	340290030	44	3	340293235	49A-1	9
340030091	34	21	340290070	44	15	340293235	49A-2	9
340030092	34	21	340290080	44	14	340293268	49A-2	13
340030093	34	21	340290090	44	19	340293269	49A-2	14
340030094	34	21	340290100	44	20	340340090	34	3E
340030110	34	22	340291080	44	21	340450220	3E	12
340030111	34	22	340291320	44	7	340450221	3E	12
340030112	34	22	340291330	44	8	340460070	52	14
340030113	34	22	340291340	44	9	340460080	51	5
340030114	34	22	340291350	44	10	340490140	51	4
340030120	34	33	340291380	44	11	340490151	3E	59
340030121	34	33	340291390	44	12	340490151	51	37
340040080	51	1	340291400	44	13	340490152	3E	55
340040081	51	1	340291420	44	16	340490152	51	34
340040100	52	12	340292250	49	3	340490157	3E	56
340100330	46	4	340293083	45	58	340490157	51	35
340100360	46	6	340293083	49A	33	340500150	3E	25
340100370	46	8	340293083	49A-1	12	340500160	53	2E
340100390	49	19	340293083	49A-2	12	340500170	43	85
340100520	34	30	340293113	44	26	340500180	52	10
340100701	47	4	340293114	44	27	340500390	3E	25
340100701	48	4	340293115	44	28	340560120	52	3
340100701	61	2	340293116	44	29	340560121	52	3
340100701	62	2	340293118	44	5	340570271	45	31
340101090	45	14	340293125	44	17	340570281	45	32
340101100	45	15	340293129	44	34	340570291	49A	19
340120641	47	13	340293131	44	33	340570301	49A	20
340120641	48	23	340293134	44	35	340600940	37	38
340120641	61	9	340293135	44	36	340600950	37	39
340120641	62	9	340293137	44	37	340600980	37	55
340120653	48	7	340293138	44	38	340600990	3E	15
340130061	62	20	340293142	44	39	340600991	3E	15
340130072	48	20	340293143	44	40	340601000	3E	7
340130090	47	10	340293147	44	30	340601010	3E	5
340130090	61	20	340293148	44	31	340601020	3E	6
340130100	48	19	340293149	44	32	340601030	3E	1
340130100	61	18	340293158	44	2	340601031	3E	1
340130110	62	18	340293176	44	23	340601040	3E	2
340170200	34	39	340293197	49A-1	2	340601041	3E	2
340200210	47	5	340293197	49A-2	2	340601050	3E	18
340200210	48	5	340293198	49A-1	3	340601051	3E	1E
340210110	51	10	340293198	49A-2	3	340601060	37	56
340250071	46	2	340293199	49A-1	4	340601080	51	23
340250080	46	1	340293199	49A-2	4	340601100	51	19
340250151	47	7	340293200	49A-1	7	340601110	51	27
340250151	48	12	340293200	49A-2	7	340601120	51	27
340250160	48	1	340293233	49A-1	6	340601130	49	11
340250170	47	1	340293233	49A-2	6	340601131	49A	14
340290010	44	6	340293234	49A-1	5	340601140	49	12



コード番号索引
63. CODE NO. INDEX

管理コード								
コード番号 CODE NO.	目次番号 SECTION NO.	見出番号 REF. NO.	コード番号 CODE NO.	目次番号 SECTION NO.	見出番号 REF. NO.	コード番号 CODE NO.	目次番号 SECTION NO.	見出番号 REF. NO.
340601141	49A	15	344220230	49	22	344960027	37	25
340601471	38	7	344350040	43	68	344960028	37	18
340601481	38	2	344350070	43	68	344960029	37	26
340601482	38	2	344400080	43	41	344960030	37	22
340601491	38	1	344410120	43	40	344960104	38	55
340601492	38	1	344410130	43	44	344960104	51	34
340601602	01	26	344410131	43	44	344960110	51	36
340601612	01	32	344410140	43	38	344960114	38	56
340601622	01	29	344420060	43	54	344960114	51	35
340601661	45	26	344420070	43	49	344960115	38	57
340601691	45	27	344440090	43	70	344960116	38	58
340601710	51	27	344660010	43	9	344960119	45	61
340601720	51	27	344710170	43	25	344960120	45	54
340602400	61	13	344710171	43	25	344960121	45	55
340602400	62	13	344760120	43	22	344960122	45	56
340603250	52	20	344760130	43	23	344960127	45	57
340611110	52	1	344770140	43	12	344960138	45	58
340611120	52	20	344790150	43	20	344960138	49A	33
340650090	52	19	344810050	27	15	344960139	45	59
340650100	52	2	344830200	43	16	344960141	45	60
340650210	45	30	344830201	43	16	344960142	45	62
340650210	49A	16	344830202	43	16	344960143	45	63
340670020	01	30	344880140	49	4	344960144	45	64
340670030	37	45	344880141	49A	3	344960149	37	27
340670170	37	40	344880142	49A	3	344960150	37	21
340670170	37	46	344880150	49	6	344960151	37	20
340670180	37	51	344880151	49	6	350100330	26	1
340670190	37	52	344880152	45	34	350100332	26A	1
340670200	43	84	344880152	49A	22	350100334	26A	1
340670200	52	11	344880231	45	6	350100341	26A	1
340670330	19	32	344880232	45	6	350100343	26A	1
340670471	45	25	344880240	49A	6	350310260	25	1
340670471	49A	13	344900200	43	64	350310261	25	1
340670490	01	31	344900210	43	65	350320140	25	3
340670570	61	10	344900260	45	49	350340020	25	6
340670570	62	10	344900270	45	46	350400070	25	5
340670970	52	19	344900300	45	33	350500360	25	16
340710030	43	30	344900300	49A	21	350500361	25	16
344010250	43	7	344900311	50	33	350500370	25	15
344010251	43	7	344900400	61	17	350500371	25	15
344080150	43	1	344900400	62	17	350500380	25	4
344080151	43	1	344910470	47	9	350500382	25	4
344110170	43	5	344910470	46	18	350600040	25	2
344200090	43	75	344950030	37	15	350600041	25	2
344200150	43	53	344960020	37	27	350700220	58	1
344200160	43	52	344960021	37	21	350700230	26	26
344200270	45	19	344960022	37	20	350700231	26A	22
344200280	45	20	344960023	37	23	350700240	26	25
344210050	43	78	344960025	37	19	350750130	26	17
344210160	46	12	344960026	37	17	350750131	26A	13

(2-311)

管理コード								
コード番号 CODE NO.	目次番号 SECTION NO.	見出番号 REF. NO.	コード番号 CODE NO.	目次番号 SECTION NO.	見出番号 REF. NO.	コード番号 CODE NO.	目次番号 SECTION NO.	見出番号 REF. NO.
350750140	26	16	355740101	54-1	3	3360300021	53	3
350750150	26	19	355740102	54-1	4	360300060	53	3
350750150	26A	15	355740104	54-1	9	360500220	30	36
350750160	26	3	355740105	54-1	10	360500230	53	29
350750160	26A	4	355740106	54-1	11	360500240	53	30
350750170	26	2	355740107	54-1	13	360750020	53	13
350750180	38	34	355740108	54-1	14	370010220	56A	11
350750181	38	34	355740109	54-1	15	370010220	57	11
350750190	26	28	355740110	54-1	18	370010250	56	1-4
350750190	26A	23	355740111	54-1	20	370010250	56A	1
350760230	40	66	355740112	54-1	22	370010251	56H	40
350760240	40	65	355740114	54-2	23	370010270	57	1
350760250	40	66	355740115	54-2	21	370010270	57A	47
350760260	40	65	355740116	54-2	2	370010390	56B	10
350760300	26	18	355740117	54-2	22	370010390	57A	16
350760350	26	24	355740119	54-2	19	370050130	56	30-33
350760350	26A	20	355740125	54-2	18	370050130	56A	38
350800080	37	57	355740126	54-2	20	370050130	57	38
350850160	37	14	355740128	54-2	17	370050132	56B	30
350850170	25	28	355740136	54-2	3	370050132	57A	37
350850180	26	27	355740137	54-2	4	370100210	56	26
355100520	54	2	355740138	54-2	6	370100210	56A	37
355100530	54	1	355740139	54-2	15	370100211	56A	37
355100650	54	2	355740140	54-2	24	370100212	56	26
355100660	54	1	355740147	54-1	2	370100212	56A	37
355170380	55	4	355750280	54	35	370100320	57	62
355170390	55	5	355750290	54	35	370100321	57	62
355170400	55	4	355760530	45	43	370100330	57	63
355170410	55	5	355760530	49	16	370100331	57	63
355170510	55	5	355760530	49A	30	370100520	57A	1
355170520	55	4	358100490	30	27	370100530	57A	2
355300400	54	19	358100500	30	29	370100540	56B	1
355300410	54	21	358100501	30	29	370130081	57A	7
355400030	54	4	358100510	30	28	370130100	57	66
355400040	54	3	358100640	30	27	370130110	57	2
355400070	54	4	358100641	30	27	370130110	57A	48
355400080	54	3	358120160	35	37	370130120	57	64
355520180	55	22	358210190	30	61	370130150	57A	6
355520210	54	22	358260060	30	57	370140140	57	68
355600170	53	18	358310170	30	54	370140140	57A	8
355600180	53	31	358500020	30	38	370140150	57	67
355610390	53	21	358500030	30	38	370140150	57A	9
355610400	53	21	358500040	41	29	370200390	56	21
355610440	27	68	358510340	30	50	370200390	56A	30
355610510	27	68	360100240	53	27	370200390	57	30
355670030	27	70	360100250	38	23	370200400	56A	20
355700132	54	34	360100260	53	1	370200400	57	20
355700132	54-1	1	360100261	53	1	370200420	56	1
355700230	54	34	360100360	53	27	370200420	56A	2
355700230	54-2	1	360200080	53	4	370200430	56	3



コード番号索引
63. CODE NO. INDEX

管理コード								
コード番号 CODE NO.	目次番号 SECTION NO.	見出番号 REF. NO.	コード番号 CODE NO.	目次番号 SECTION NO.	見出番号 REF. NO.	コード番号 CODE NO.	目次番号 SECTION NO.	見出番号 REF. NO.
370200430	56A	4	370500460	56B	34	370900110	57	7
370200560	57	37	370500460	57A	41	370900180	56	5
370200560	57A	68	370600160	55	9	370900180	56A	6
370200850	56B	26	370600170	55	8	370900180	56B	48
370200850	57A	32	370650250	56	44	370900180	57	6
370200860	56B	12	370650250	56A	46	370900240	57A	50
370200860	57A	18	370650251	56	44	370900240	56A	43
370200880	56B	41	370650251	56A	46	370900240	57	43
370200890	56B	42	370650251	56B	60	370900241	56B	3
370210450	56	22	370650300	27	71	370900242	56	27
370210450	56A	31	370650350	57	46	370900242	56B	3
370210450	57	31	370650350	57A	60	370900242	57	43
370210660	56B	47	370650360	57	57	370900242	57A	4
370210660	57A	33	370650360	57A	57	370900260	56	37
370220130	57	78	370650361	57A	57	370900260	56A	58
370220130	57A	69	370660280	56A	57	370900260	56B	59
370240080	56	7	370660281	56B	57	370900280	56	45
370240080	56A	8	370700090	57	60	370900280	56A	50
370240080	57	8	370700090	57A	64	370900280	56B	61
370240081	56B	5	370700100	57	53	370900320	57	65
370240081	57A	11	370700100	57A	52	370900320	57	72
370260040	56A	29	370700110	56A	53	370900370	56	40
370260040	57	29	370700110	56B	52	370900370	56A	54
370260050	56A	12	370710100	56	38	370900370	56B	56
370260050	57	12	370710100	56A	52	370900370	57	54
370260060	56A	13	370710100	56B	51	370900370	57A	56
370260060	57	13	370710130	57	52	370900380	57	61
370260141	56B	11	370710130	57A	51	370900380	57A	65
370260141	57A	17	370720070	56	39	370900390	57	58
370310220	43	56	370720070	56A	53	370900390	57A	66
370310230	43	62	370760040	56A	19	370900430	56B	28
370310430	43	62	370760040	57	19	370900430	57A	35
370400160	56	2	370810040	56A	14	370910020	56A	60
370400160	56A	3	370810040	57	14	370910020	57	73
370400300	56B	43	370810090	56B	15	370910310	56B	6
370400310	56B	32	370810090	57A	21	370910310	57A	12
370400310	57A	39	370820040	56A	16	370910530	56A	9
370500180	56	4	370820040	57	16	370910530	57	9
370500180	56A	5	370820100	56A	16	370910531	56B	8
370500190	56A	34	370820100	57	16	370910531	57A	14
370500190	57	34	370820110	56B	44	370910620	43	60
370500200	56	30	370820120	56B	16	370910690	56A	63
370500200	56A	39	370820120	57A	22	370910690	57	72
370500200	57	39	370900030	56B	7	370910790	57	50
370500210	56	32	370900030	57A	13	370910790	57A	62
370500210	56A	42	370900030	56	46	370910880	56B	35
370500210	57	42	370900030	56A	49	370910880	57A	42
370500220	56A	34	370900030	57	49	370911020	56B	66
370500450	56B	31	370900110	56	6	370911030	57A	70
370500450	57A	38	370900110	56A	7	370911060	43	102

バインダー NO.
BINDER NO.
ISP3003

改訂番号年月 No 6-1986年、2月
SUPPLEMENT NO. No 6-FEBRUARY, 1986

(2-312)

管理コード								
コード番号 CODE NO.	目次番号 SECTION NO.	見出番号 REF. NO.	コード番号 CODE NO.	目次番号 SECTION NO.	見出番号 REF. NO.	コード番号 CODE NO.	目次番号 SECTION NO.	見出番号 REF. NO.
370930110	56A	33	385200150	34	62	385602081	59	11
378100520	34	12	385200150	40	72	385602082	59	11
378100540	19	37	385200160	34	62	385602083	59	11
378101340	26	23	385200160	26	32	385602090	59	4
378101350	26	22	385200160	26A	28	385602091	59	4
378101351	26A	63	385200191	58	17	385602120	59	9
378101490	19	37	385200250	26	57	385602130	59	5
378110020	34	7	385200250	34	63	385602140	59	6
378112800	01	39	385200250	45	52	385602141	59	6
378300160	55	3	385200360	58	12	385602991	50	27
378300170	55	2	385200370	34	32	385604010	59	17
378300180	55	1	385200610	58	15	385604060	45	66
378400060	34	10	385200680	58	12	385604070	50	39
378400070	34	11	385200820	50	4	385604080	45	65
379261360	27	74	385210020	58	14	385605910	59	5
385080221	45	13	385230011	58	18	385605920	59	1
385080391	50	1	385230070	58	44	385650190	59	16
385100341	25	23	385240022	50	6	385650200	59	15
385100350	26	40	385240023	50	7	385710030	58	8
385100360	54	40	385240024	50	8	385720010	58	9
385100370	54	36	385250060	58	19	385750011	58	26
385100380	54	47	385260010	58	5	385800010	58	13
385100390	55	17	385270010	58	7	385800020	50	20
385100401	58	43	385280020	53	15	385800220	50	3
385100430	54	43	385320010	58	10	385891003	50	2
385110150	54	44	385330020	11	6	385891015	50	13
385110250	54	41	385330020	58	11	385900050	50	21
385110260	54	37	385350160	58	4	385960010	50	18
385110270	55	18	385400050	58	20	385960100	50	14
385110280	26	41	385410010	58	22	385970230	50	19
385110280	26A	36	385410020	58	23	385990020	50	10
385110290	54	48	385410030	58	25	385990030	50	11
385120030	54	39	385410040	58	21	389100170	53	17
385120030	58	3	385410050	58	24	389100190	53	19
385120050	55	19	385450191	58	2	389510150	58	42
385120140	54	45	385500090	26	36	390100040	25	13
385120170	54	38	385500090	26A	31	390100060	25	13
385120180	26	42	385500110	26	39	390111250	26	9
385120180	26A	37	385510140	26	38	390111250	26A	8
385120180	54	42	385510140	26A	33	390111310	26	10
385120290	58	6	385550060	26	50	390111320	26	11
385120300	26	43	385550040	26A	43	390111320	26A	10
385120300	26A	36	385601920	59	3	390111330	26	11
385120320	25	24	385601930	59	7	390111340	26	11
385120330	54	49	385601940	59	2	390111340	26A	10
385150040	54	12	385602030	59	13	390111350	26	11
385170010	25	17	385602040	59	12	390111430	26A	10
385200020	58	16	385602050	59	1	390111630	26A	62
385200100	58	12	385602051	59	1	390112170	26A	61
385200150	45	52	385602080	59	11	390112280	26A	60

バインダー NO.
BINDER NO.
ISP3003

改訂番号年月 No 6-1986年、2月
SUPPLEMENT NO. No 6-FEBRUARY, 1986



63. コード番号索引
CODE NO. INDEX

コード番号			コード番号			コード番号		
CODE NO.	目次番号 SECTION NO.	見出番号 REF. NO.	CODE NO.	目次番号 SECTION NO.	見出番号 REF. NO.	CODE NO.	目次番号 SECTION NO.	見出番号 REF. NO.
390112290	26A	10	390193410	50	15	395470060	60	13
390170220	40	70	390193900	58	48	395480040	60	14
390170320	40	70	390210580	54	33	395650090	60	1
390170610	40	69	390210590	54	33	395650100	54	31
390170620	54	28	390210620	54	33	395700010	30	60
390170740	54	28	390210630	54	33	398110100	54	11
390190010	54	51	390211340	54	33	398110110	01	27
390190030	58	35	390211350	54	33	398110110	26	6
390190240	58	31	390290680	31	22	398110110	26A	5
390190260	58	30	390290690	31	22	398110110	34	51
390190360	58	34	390290700	31	22	398110110	38	47
390190371	26	21	390290710	31	22	398110140	39	3
390190371	26A	17	390291030	55	25	398110230	54	23
390190541	26	59	390291070	31	22	398110250	26	53
390190541	26A	3	390291080	31	22	398110250	26A	46
390190550	56	48	390291620	31	22	398110501	53	20
390190550	56A	59	390291630	31	22	398110501	53	20
390190550	56B	63	390310990	54	37	398110550	01	15
390190550	57	59	390311000	54	37	398110550	53	56
390190550	57A	67	390311830	54	37	398110550	54	15
390190560	54	30	390311840	54	37	398110610	40	9
390190600	53	47	390312050	54	36	398110940	38	16
390191030	54	27	390312240	54	36	398110940	51	32
390191040	54	25	390312800	54	36	398111040	53	6
390191050	52	21	390312810	54	36	398111050	41	32
390191060	58	29	390370210	46	3	398111110	19	38
390191070	46	25	390370220	54	26	398111130	55	6
390191080	58	27	390370242	54	26	398111140	59	14
390191090	58	28	390370250	46	3	398111171	51	30
390191100	58	34	390370300	47	16	398111200	26	29
390191120	46	25	390370300	48	27	398111230	38	16
390191120	48	25	390370300	61	8	398111230	51	32
390191130	54	27	390370300	62	8	398111230	51	32
390191140	54	25	390370420	47	15	398111280	53	45
390191190	58	27	390370420	48	26	398111280	53	45
390191210	54	29	390370440	48	28	398111290	38	21
390191270	52	21	390370490	50	38	398111420	19	45
390191280	58	29	390370531	50	9	398111470	54	50
390191281	58	29	390370930	50	9	398111560	25	18
390191360	56A	59	390370940	50	38	398111630	25	26
390191360	56B	63	390371220	54	35	398111630	38	48
390191360	57	59	390430080	58	33	398111990	53	26
390191360	57A	67	395000610	60	25	398113200	01	15
390191410	37	47	395060120	60	23	398113200	25	26
390191460	26A	17	395110030	60	8	398113200	53	56
390191530	58	27	395120030	60	9	398113380	40	76
390191540	58	28	395160010	60	2	398130061	28	45
390192021	50	15	395220010	60	16	398130250	01	41
390192300	53	47	395360010	60	3	398130260	28	45
390192540	54	30	395420030	60	5	398130270	01	40

バインダー NO.
BINDER NO.
ISP3003

改訂番号年月 1986年, 2月
SUPPLEMENT NO. 6 - FEBRUARY, 1986

(2-313)

コード番号			コード番号			コード番号		
CODE NO.	目次番号 SECTION NO.	見出番号 REF. NO.	CODE NO.	目次番号 SECTION NO.	見出番号 REF. NO.	CODE NO.	目次番号 SECTION NO.	見出番号 REF. NO.
398130670	01	21	398211280	37	59	398510070	30	13
398180060	54	8	398211320	36	17	398510070	51	12
398180171	49	20	398211340	32	81	398510080	28	14
398180210	37	63	398211780	36	53	398510100	29	30
398180210	40	11	398211970	56B	24	398510150	46	5
398180280	33	30	398211970	57A	30	398510290	28	2
398180331	46	21	398212020	30	79	398510340	37	6
398180340	30	51	398212320	56B	2	398510360	30	47
398180350	26A	49	398212320	57A	3	398510360	37	65
398180360	46	24	398212340	56B	45	398510400	39	32
398180360	47	8	398214340	30	79	398510500	29	47
398180360	48	13	398230020	30	115	398510560	28	2
398180360	61	7	398340210	36	15	398510570	32	94
398180360	62	7	398360040	31	23	398510610	43	3
398180500	56A	64	398380110	28	6	398510620	43	2
398180500	56B	17	398400050	38	27	398510630	32	93
398180500	57	76	398400150	28	4	398510630	36	41
398180500	57A	23	398400150	53	33	398510640	35	11
398180550	50	5	398400180	43	35	398510650	32	94
398210070	30	8	398400220	43	35	398510650	36	41
398210100	30	35	398430170	28	39	398510650	36	45
398210130	39	4	398430170	29	2	398510660	36	11
398210210	35	20	398430170	33	22	398510680	33	12
398210350	30	55	398430170	53	35	398510690	32	95
398210350	39	18	398430280	34	34	398510700	27	22
398210450	33	24	398430281	34	34	398511070	32	92
398210450	34	55	398430290	34	35	398511090	27	8
398210450	40	31	398430291	34	35	398511100	29	47
398210460	33	24	398430300	53	37	398560330	37	74
398210460	33	24	398460030	40	33	398560530	30	6
398210460	40	71	398480240	38	4	398560550	56	17
398210560	43	82	398480240	45	29	398560550	56A	18
398210570	30	32	398480240	49A	17	398560550	57	18
398210580	40	7	398480240	61	12	398560560	32	8
398211080	30	52	398480240	62	12	398560560	32	87
398211160	01	25	398480240	38	4	398560570	32	14
398211160	38	45	398480240	51	22	398560580	32	84
398211170	39	24	398480250	01	33	398560590	27	30
398211180	34	36	398480250	43	99	398560600	28	54
398211182	34	36	398480250	51	29	398560610	28	52
398211200	25	8	398480310	38	9	398560620	28	53
398211200	54	7	398480360	49	13	398560730	56B	13
398211210	26	8	398480370	38	20	398560730	57A	19
398211210	26A	7	398480670	37	49	398610110	38	19
398211210	48	9	398480690	37	48	398730030	53	48
398211210	58	37	398480730	37	41	398730040	53	12
398211240	30	55	398480900	49	13	398750020	19	35
398211250	30	34	398480930	61	11	398750020	53	50
398211270	56A	23	398480930	62	11	398750090	53	14
398211270	57	23	398490240	38	4	398750090	53	60

バインダー NO.
BINDER NO.
ISP3003

改訂番号年月 No 1986年, 2月
SUPPLEMENT NO. No FEBRUARY, 1986



63. コード番号索引
CODE NO. INDEX

管理コード								
コード番号 CODE NO.	目次番号 SECTION NO.	見出番号 REF. NO.	コード番号 CODE NO.	目次番号 SECTION NO.	見出番号 REF. NO.	コード番号 CODE NO.	目次番号 SECTION NO.	見出番号 REF. NO.
398750120	59	8	399210750	28	83	399281090	35	39
398750170	38	17	399210780	27	32	399310030	29	36
398750170	51	33	399210900	41	40	399310060	29	33
398750180	01	19	399211010	28	87	399310200	38	39
398750190	01	20	399230300	30	64	399310210	35	17
398750200	19	26	399231500	30	63	399310220	35	15
398750270	38	17	399231510	37	12	399310230	28	24
398750270	51	31	399231520	37	36	399340060	46	11
398750270	51	33	399231530	37	9	399340090	38	38
398750270	51	33	399231540	37	8	399340100	46	17
399100150	46	20	399231560	36	5	399340110	27	27
399100350	33	33	399231590	33	11	399340140	28	78
399110080	01	22	399231600	32	59	399340140	42	18
399110210	02	50	399231610	32	78	399370270	45	53
399110210	04	84	399231620	27	35	399370330	41	41
399110210	05	29	399231640	43	17	399370340	45	53
399110210	10	54	399232010	57	69	399370351	28	20
399110300	41	23	399232200	29	56	399430290	56A	22
399110300	50	22	399232210	29	58	399430290	57	22
399110300	43	86	399232510	56B	37	399430300	35	16
399110300	53	11	399232510	57A	44	399430320	32	89
399110340	54	32	399233150	41	49	399430330	40	34
399110340	01	23	399260090	37	4	399430340	40	49
399110340	26	30	399260100	29	54	399430350	26	46
399110340	26A	26	399260110	29	31	399430360	26	47
399110390	25	21	399260150	34	27	399480070	19	49
399110710	45	40	399260370	51	6	399480190	26	4
399110710	49A	27	399260530	56A	15	399480191	25	25
399110720	45	41	399260530	57	15	399561440	39	26
399110720	49A	28	399260690	32	69	399561630	55	16
399110740	50	35	399260700	32	57	399561720	35	24
399110770	01	35	399260710	32	12	399561740	34	60
399110800	09	46	399260710	32	12	399561741	34	60
399110810	38	49	399260710	33	14	399561750	41	43
399110820	38	50	399260710	36	39	399561760	46	22
399110890	61	16	399260760	32	23	399561770	46	23
399110890	62	16	399260770	36	46	399561870	51	13
399111050	33	34	399260790	35	12	399561890	43	74
399160020	39	20	399260810	32	26	399561900	43	79
399160070	43	76	399260810	36	46	399561970	53	51
399160110	56	31	399260820	32	72	399562200	32	29
399160110	56A	41	399260840	28	32	399562320	41	43
399160110	57	41	399260870	35	36	399562330	53	51
399210690	27	40	399261020	29	55	399562771	48	14
399210710	28	83	399261240	29	55	399565400	56B	67
399210710	41	38	399280880	34	40	399565400	57A	71
399210710	43	91	399280881	34	40	399580710	30	31
399210720	37	53	399280890	32	70	399600010	39	29
399210740	41	40	399280900	35	29	399610100	19	50
399210750	27	67	399280910	35	35	399610110	19	51

(2-3/4)

管理コード								
コード番号 CODE NO.	目次番号 SECTION NO.	見出番号 REF. NO.	コード番号 CODE NO.	目次番号 SECTION NO.	見出番号 REF. NO.	コード番号 CODE NO.	目次番号 SECTION NO.	見出番号 REF. NO.
399610430	41	30	C-80	40	3	M-4	53	17
399610590	32	88	C-81	40	3	M-5	53	18
399610620	43	13	C-82	40	2	M-6	53	19
399610630	43	55	C-83	40	2	P-4	28	67
399610660	43	45	C-84	32	78	P-4	28	67
399610770	26A	48	C-9	32	25	P-5	28	67
399610920	30	77	C-95	40	54	P-5	28	67
399680110	35	19	C-97	32	15			
399730010	43	103	C3A	32	10			
399730010	56	47	E-19	36	45			
399730010	56A	51	E-22	40	41			
399730010	56A	62	E-23A	40	42			
399730010	56B	62	E-38B	36	39			
399730010	57	51	E-3B	36	47			
399730010	57	74	E-44	36	43			
399730020	57A	63	F-10	29	22			
3498180100	34	16	F-10	33	5			
3498180100	39	1	F-11	33	15			
3498180110	33	30	F-14	29	1			
3511380080	29	44	F-2	33	16			
3511380220	33	2	F-30	28	35			
A-1	53	1	F-30	28	35			
A-5	39	16	F-47	28	48			
B-16	30	27	F-48	28	49			
B-17	30	29	F-50	29	24			
B-18	30	28	F-52	29	24			
B-24	30	54	F-61A	37	5			
B-32	30	15	F-62	33	13			
C-10	32	29	F-63	33	13			
C-11	32	27	F-9	33	11			
C-12	32	31	G-10	37	70			
C-25	32	20	G-3	37	68			
C-29	32	77	H-101	43	40			
C-3	32	10	H-105	43	38			
C-4	32	11	H-14A	43	83			
C-40	32	95	H-2	43	25			
C-41	32	33	H-50	53	27			
C-44	36	46	H-52	53	29			
C-45	32	30	J-25A	56	15			
C-5	32	13	J-25B	56A	16			
C-57	40	53	J-26A	56	13			
C-59	40	35	J-26B	56A	14			
C-60	40	36	J-29A	56	8			
C-61	40	37	J-50	56	11			
C-62	40	40	J-50A	56A	12			
C-63	40	38	J-51	56	12			
C-70	40	6	J-51A	56A	13			
C-71	40	5	J-56	56	20			
C-74	32	3	J-7A	56	19			
C-76	32	2	K-4	59	16			

