

シバウトラクタ

IHI-SHIBAURA TRACTOR
MODEL

SE5306

SE5346

部 品 表
PARTS LIST

昭和57年10月作成 OCTOBER, 1982



石川島芝浦機械株式会社
ISHIKAWAJIMA-SHIBAURA MACHINERY CO.,LTD.

バインダーNO.
BINDER NO.

ISP 3003

パーツリストコード番号
PARTS LIST CODE NO.

300830211



お し ら せ

1. セットされているエンジンは下記のとおりです。
SE5306 U1004
SE5346 U1004
2. 部品は、エンジンはエンジン番号（製造番号）、シャーシ、ボデー関係は、車台番号で管理されております。
3. 打刻位置は下図のとうりです。

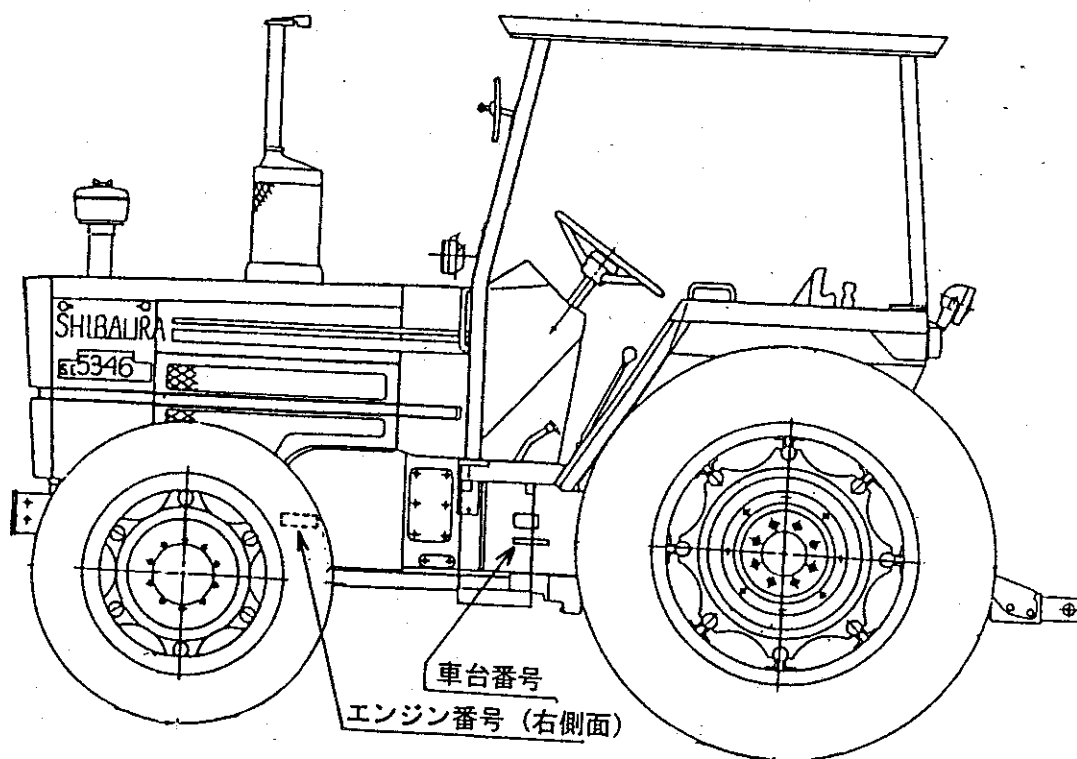



目

次

CONTENTS

エンジン	ENGINE
01. ラジエータ	RADIATOR 1-1
01A. ラジエータ	RADIATOR 1-3
02. バッテリ	BATTERY 1-7
02A. バッテリ	BATTERY 1-9
03. シリンダブロック	CYLINDER BLOCK 1-11
04. シリンダヘッド	CYLINDER HEAD 1-15
05. クランクシャフト, ピストン	CRANKSHAFT, PISTON 1-19
06. バランサ	BALANCER 1-23
07. カムシャフト, ウォータポンプ	CAMSHAFT, WATER PUMP 1-25
08. オイルポンプ, オイルフィルタ	OIL PUMP, OIL FILTER 1-27
09. インジェクションパイプ, ポンプギヤ	INJECTION PIPE, PUMP GEAR 1-29
10. タイミングギヤケース	TIMING GEAR CASE 1-33
11. インジェクションポンプ	INJECTION PUMP 1-35
12. ノズルアンドホルダ	NOZZLE AND HOLDER 1-41
12A. ノズルアンドホルダ	NOZZLE AND HOLDER 1-42A
13. スターティングモータ	STARTING MOTOR 1-43
14. オルタネータ	ALTERNATOR 1-45
15. マフラ, エヤクリーナ	MUFFLER, AIR CLEANER 1-47
シャーシ, ボデー	CHASSIS, BODY
20. フロントマスク	FRONT MASK 1-49
20A. フロントマスク	FRONT MASK 1-51
21. ボンネット	BONNET 1-55

21A. ボンネット	BONNET 1-57
22. ステアリング	STEERING 1-59
22A. ステアリング	STEERING 1-61
23. P.S. ポンプ, タンク	PUMP AND TANK FOR STEERING 1-65
23A. P.S. ポンプ, タンク	PUMP AND TANK FOR STEERING 1-67
24. P.S. 配管, シリンダ	PIPING AND CYLINDER FOR STEERING 1-69
24A. P.S. 配管, シリンダ	PIPING AND CYLINDER FOR STEERING 1-73
25. ゼンリンウケ, アイドラーム	FRONT SUPPORT, IDLER ARM 1-77
25A. ゼンリンウケ, アイドラーム	FRONT SUPPORT, IDLER ARM 1-79
26. フロントアクスル; 二輪駆動	FRONT AXLE; 2 WD 1-81
27. フロントアクスル; デム室	FRONT AXLE; DIFF CASE 1-85
28. フロントアクスル; デファレンシャル	FRONT AXLE; DIFFERENTIAL 1-87
29. フロントアクスル; ホイールシャフト	FRONT AXLE; WHEEL SHAFT 1-89
30. フロントアクスル; ファイナル	FRONT AXLE; FINAL 1-93
31. クラッチ	CLUTCH 1-95
32. ミッションケース, チェンジレバー	TRBNMISSION CASE, CHANGE LEVERS 1-99
33. ミッションギヤ; 上軸	TRANSMISSIO GEARS, UPPER SHAFT 1-105
34. ミッションギヤ; 下軸	TRANSMISSION GEARS; LOWER SHAFT 1-109
35. 四輪駆動取出ミッション	TRANSMISSION FOR FRONT DRIVE 1-113
36. デフケース, P.T.O. シフト	DIFFEENTIAL CASE, P.T.O. SHIFT 1-117
37. P.T.O. ギヤ	P.T.O. GEARS 1-121
38. P.T.O. クラッチ	P.T.O. CLUTCH 1-125
39. P.T.O. バルブ	P.T.O. VALVE 1-127



40.	P.T.O. 配管, クラッチレバー, ガード	PIPING, CLUTCH LEVER AND GUARD	1 — 129
41.	デファレンシャル	DIFFERENTIAL	1 — 133
42.	ブレーキ, ホイールシャフトケース	BRAKE, WHEEL SHAFT CASE	1 — 137
43.	油圧シリンダケース	HYDRAULIC CYLINDER CASE	1 — 141
44.	コントロールバルブ; メカ	CONTROL VALVE; MECHANICAL	1 — 147
44-1	油圧コントロールバルブ	HYDRAULIC CONTROL VALVE	1 — 150A
45.	コントロールバルブ; IC	CONTROL VALVE; IC CONTROL	1 — 151
45-1	アタッチメントバルブ	ATTACHMENT VALVE	1 — 156A
45-2	アタッチメントバルブ; 切換式	ATTACHMENT VALVE	1 — 156D
46.	油圧ポンプ; ストレーナ	HYDRAULIC PUMP; STRAINER	1 — 157
47.	油圧配管; 本体	HYDRAULIC PIPING; BODY	1 — 161
47A.	油圧配管; 本体	HYDRAULIC PIPING; BODY	1 — 163
48.	油圧配管; シリンダケース	HYDRAULIC PIPING; CYLINDER CASE	1 — 165
49.	燃料タンク	FUEL TANK	1 — 167
50.	ダッシュボード	DASH BOARD	1 — 171
51.	アクセル, インパネ	THROTTLE CONTROL, INSTRUMENT PANEL	1 — 173
52.	ペダル, ステップ	PEDALS, STEPS	1 — 179
53.	フェンダ	FENDERS	1 — 185
54.	フロア	FLOORS	1 — 187
55.	シート	SEAT	1 — 191
56.	ICコントロール	IC CONTROL	1 — 193
57.	安全フレーム	SAFETY FRAME	1 — 195
58.	前輪	FRONT WHEELS	1 — 199

59.	後輪	REAR WHEELS	1 — 201
60.	配線; インパネ	WIRING; INSTRUMENT PANEL	1 — 203
61.	配線; 本体	WIRING; BODY	1 — 205
62.	銘板; ボンネット, ダッシュボード	NAME PLATE; BONNET, DASH BOARD	1 — 207
63.	銘板; フェンダ	NAME PLATE; FENDER	1 — 209
64.	三点ヒッチ	THREE POINTS LINKAGE	1 — 211
64A.	三点ヒッチ	THREE POINTS LINKAGE	1 — 217
65.	工具, 付属品	TOOLS ACCESSORIES	1 — 223
66.	特装2連サブバルブ, メカ	AUXILIARY VALVE 2-PIECES; MECHA	1 — 225
67.	特装3連サブバルブ, メカ	AUXILIARY VALVE 3-PIECES; MECHA	1 — 227
68.	特装2連サブバルブ, IC	AUXILIARY VALVE 2-PIECES; IC	1 — 229
69.	特装3連サブバルブ, IC	AUXILIARY VALVE 3-PIECES; IC	1 — 231
70.	コード番号索引	CODE NO. INDEX	1 — 233





01. ラジエータ
RADIATOR

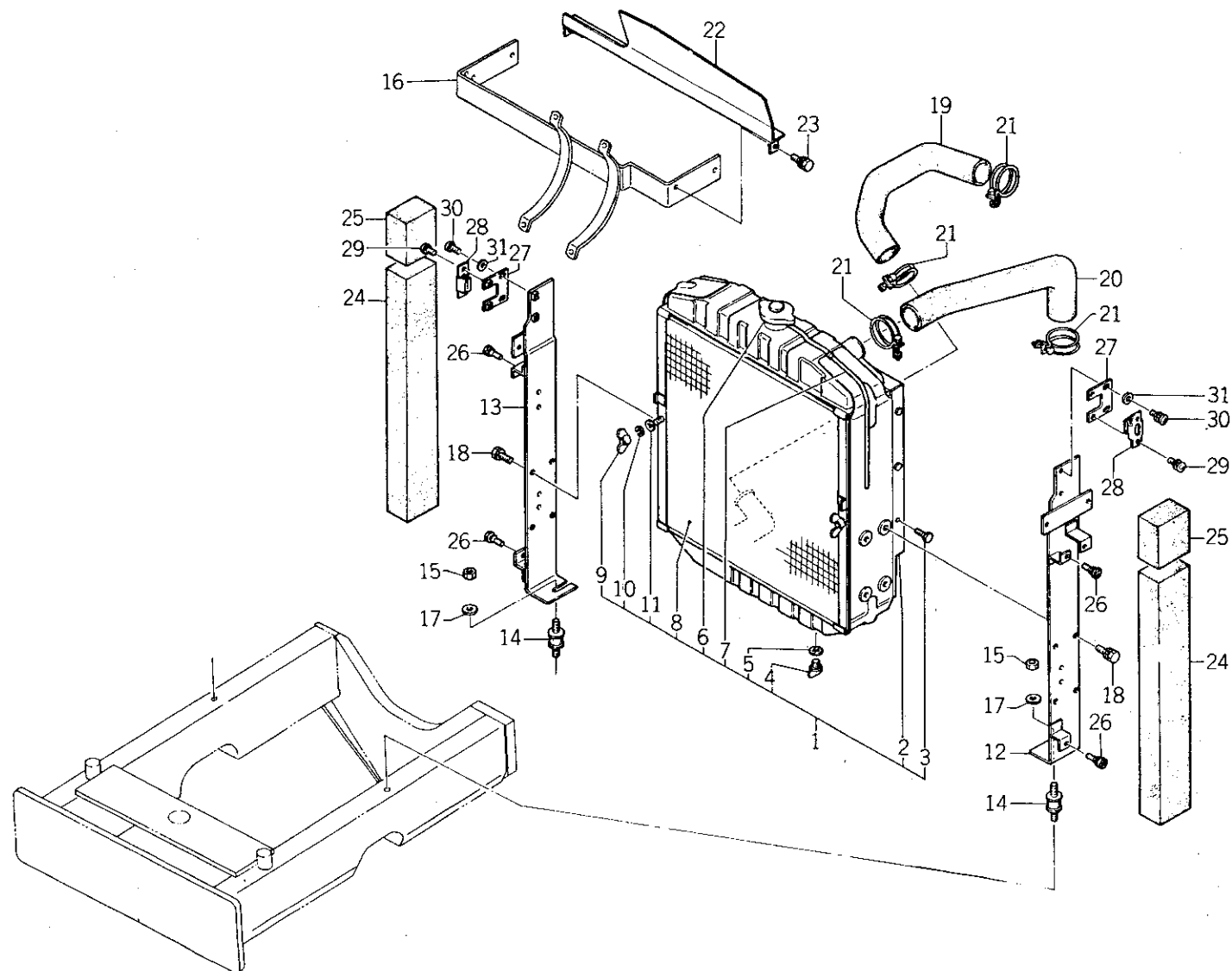

バインダー NO.
BINDER NO.

ISP3003

(1-1)

改訂番号年月

No.2-1984年, 2月

SUPPLEMENT NO.

No.2-FEBRUARY, 1984



01. ラジエータ
RADIATOR

SE 5306 ~10011
SE 5346 ~10047

管理コード

見 出 番 号 REF.NO.	コード番号 CODE NO.	部 品 名 称 PART NAME		SE		個 数 Q'ty						注 文 単 位 Min.Q'ty	備 考 REMARKS
		PART	NAME	5306	5346								
1	310100311	ラジエータASS'Y	RADIATOR ASS'Y	1	1							1	
2	310190221	シュラウド	SHROUD	1	1							1	
3	S011140614	ボルト	BOLT	7	7							10	
4	310190160	ドレンプラグ	DRAIN PLUG	1	1							1	
5	310190150	ガスケット	GASKET	1	1								
6	310110020	キャップ	CAP	1	1							1	
7	310120080	ホース	HOSE	1	1							1	
8	310140150	ボウチュウアミ	NET	1	1							1	
9	S024100006	ウイングナット	WING NUT	2	2							5	
10	S027100006	スプリングワッシャ	SPRING WASHER	2	2							5	
11	S026100006	ワッシャ	WASHER	2	2							5	
12	310300241	ラジエタササエ; L	RADIATOR STAY; L・H	1	1							1	
13	310300231	ラジエタササエ; R	RADIATOR STAY; R・H	1	1							1	
14	S398110550	ゴム	RUBBER	2	2							1	
15	S020100010	ナット	NUT	2	2							5	
16	314600161	エアクリーナササエ	CLEANER SUPPOT	1	1							1	
17	S026100010	ワッシャ	WASHER	2	2							5	
18	S011300816	ボルト	BOLT	8	8							5	
19	310160491	ラジエタホース; 下	RADIATOR HOSE	1	1							1	
20	310160501	ラジエタホース; 上	RADIATOR HOSE	1	1							1	
21	398750230	ホースバンド	BAND	4	4							2	
22	310350080	シャフウバン	BAFFLE PLATE	1	1							1	
23	S011300812	ボルト	BOLT	2	2							5	
24	398130230	スポンジ	FELT	2	2							2	
25	398130240	スポンジ	FELT	2	2							2	

バインダー NO.
BINDER NO.

ISP3003

(1-2)

改訂番号年月

SUPPLEMENT NO.

No.2-1984年, 2月

No.2-FEBRUARY, 1984



01. ラジエータ
RADIATOR

SE5306 ~10011
SE5346 ~10047

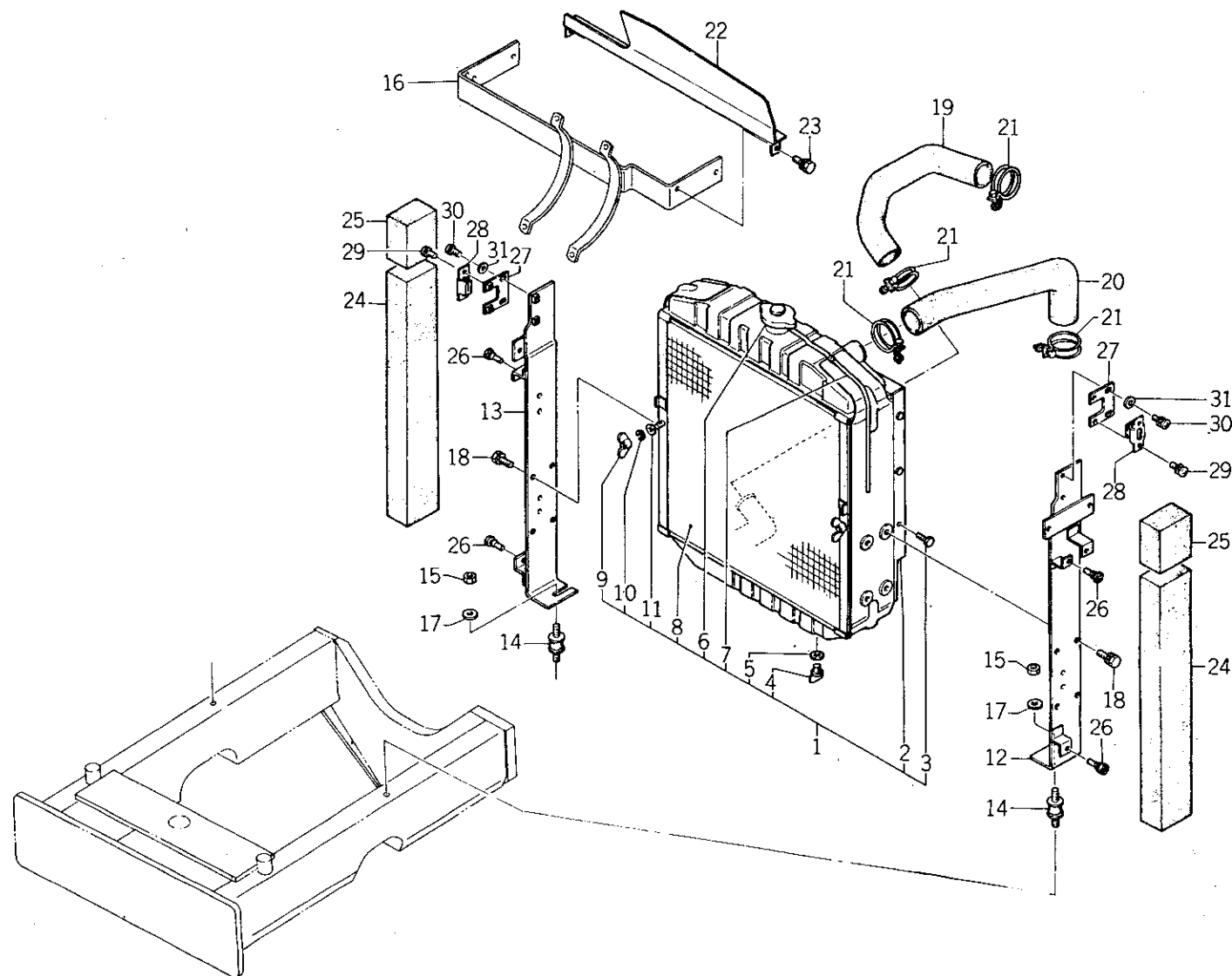

(1-2A)

バインダー NO.
BINDER NO.

ISP3003

改訂番号年月	No.3-1984年, 8月
SUPPLEMENT NO.	No.3-AUGUST, 1984



01. ラジエータ
RADIATOR

SE5306 ~10011
SE5346 ~10047

管理コード

見出 番号 REF.NO.	コード番号 CODE NO.	部 品 名 称		個 数 Q'ty							注 文 単 位 Min.Q'ty	備 考 REMARKS
		PART	NAME	SE 5306	SE 5346							
26	398110110	ゴム	RUBBER	4	4						5	
27	350500310	ボンネットササエ	BONNET SUPPORT	2	2						2	
28	398211160	スプリング	SPRING	2	2						5	
29	015140612	スクリュ	SCREW	4	4						5	
30	015140620	スクリュ	SCREW	4	4						5	
31	026100006	ワッシャ	WASHER	4	4						5	

バインダー NO.
BINDER NO.

ISP3003

(1-2B)

改訂番号年月

SUPPLEMENT NO.

No.3-1984年, 8月

No.3-AUGUST, 1984



01A. ラジエータ
RADIATOR

SE5306 10012~
SE5346 10048~

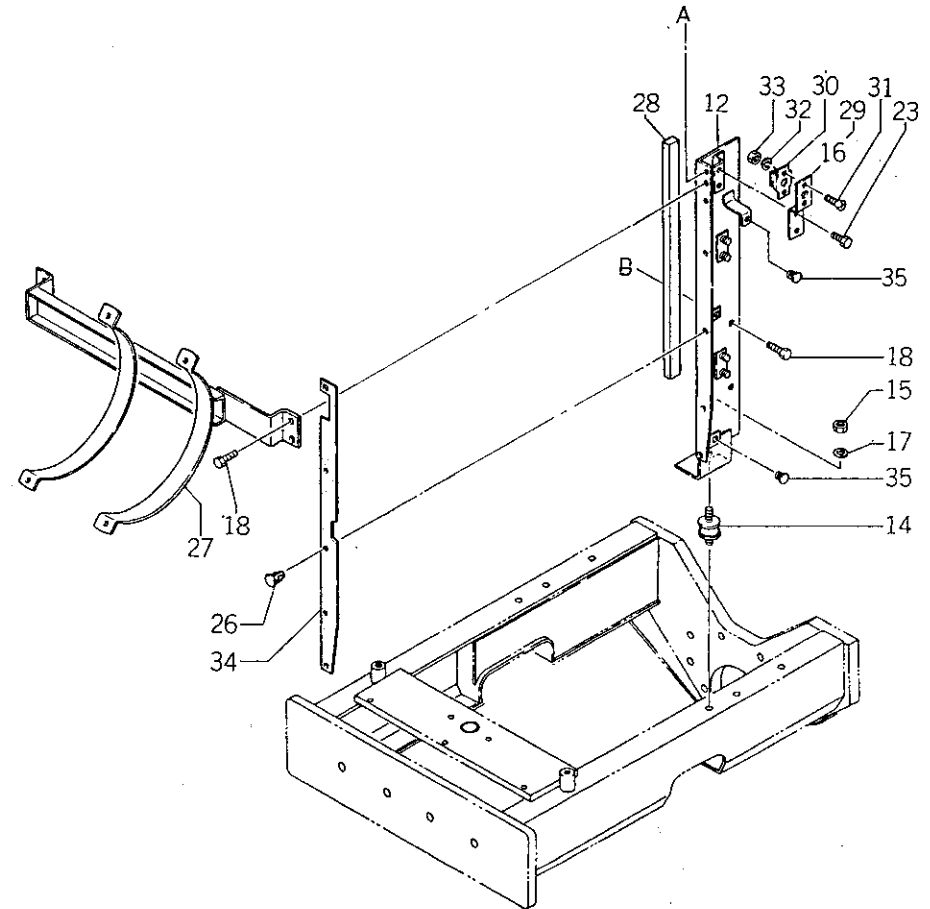
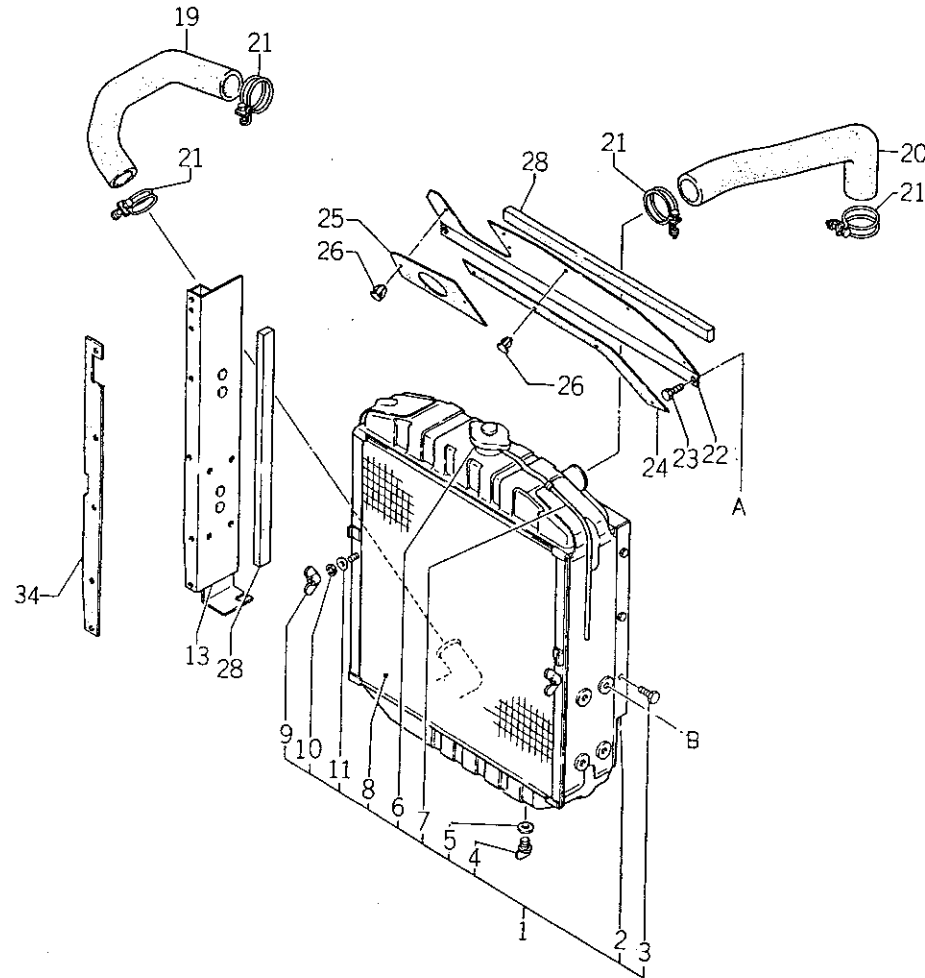

バインダー NO.
BINDER NO.
ISP3003

(1-3)

改訂番号年月	No.3-1984年, 8月
SUPPLEMENT NO.	No.3-AUGUST, 1984



01A. ラジエータ
RADIATOR

SE5306 10012~
SE5346 10048~

管理コード

見出 番号 REF.NO.	コード番号 CODE NO.	部 品 名 称 PART NAME		個 数 Q'ty						注 文 単 位 Min.Q'ty	備 考 REMARKS
				SE 5306	SE 5346						
1	310100311	ラジエータ ASS'Y	RADIATOR ASS'Y	1	1					1	
2	310190221	シュラウド	SHROUD	1	1					1	
3	S011140614	ボルト	BOLT	7	7					10	
4	310190160	ドレンプラグ	DRAIN PLUG	1	1					1	
5	310190150	ガスケット	GASKET	1	1						
6	310110020	キャップ	CAP	1	1					1	
7	310120080	ホース	HOSE	1	1					1	
8	310140150	ボウチュウアミ	NET	1	1					1	
9	S024100006	ウイングナット	WING NUT	2	2					5	
10	S027100006	スプリングワッシャ	SPRING WASHER	2	2					5	
11	S026100006	ワッシャ	WASHER	2	2					5	
12	310300242	ラジエタササエ; L	RADIATOR STAY; L.H	1	1					1	(a)
12	310300243	ラジエタササエ; L	RADIATOR STAY; L.H	1	1					1	(b)
13	310300232	ラジエタササエ; R	RADIATOR STAY; R.H	1	1					1	(a)
13	310300233	ラジエタササエ; R	RADIATOR STAY; R.H	1	1					1	(b)
14	S398110550	ゴム	RUBBER	2	2					1	
15	S020100010	ナット	NUT	2	2					5	
16	S350511310	セットプレート; L	SET PLATE; L.H	1	1					1	(b)
17	S026100010	ワッシャ	WASHER	2	2					5	
18	S011300816	ボルト	BOLT	12	12					5	
19	310160491	ラジエタホース; 下	RADIATOR HOSE	1	1					1	
20	310160501	ラジエタホース; 上	RADIATOR HOSE	1	1					1	
21	198756090	ホースバンド	BAND	4	4					2	
22	310360130	シャフウバン	BAFFLE PLATE	1	1					1	
23	S011150616	ボルト	BOLT	6	6					5	

バインダー NO.
BINDER NO.

ISP3003

(1-4)

改訂番号年月

No.3-1984年, 8月

SUPPLEMENT NO.

No.3-AUGUST, 1984



01A. ラジエータ
RADIATOR

SE5306 10012~
SE5346 10048~

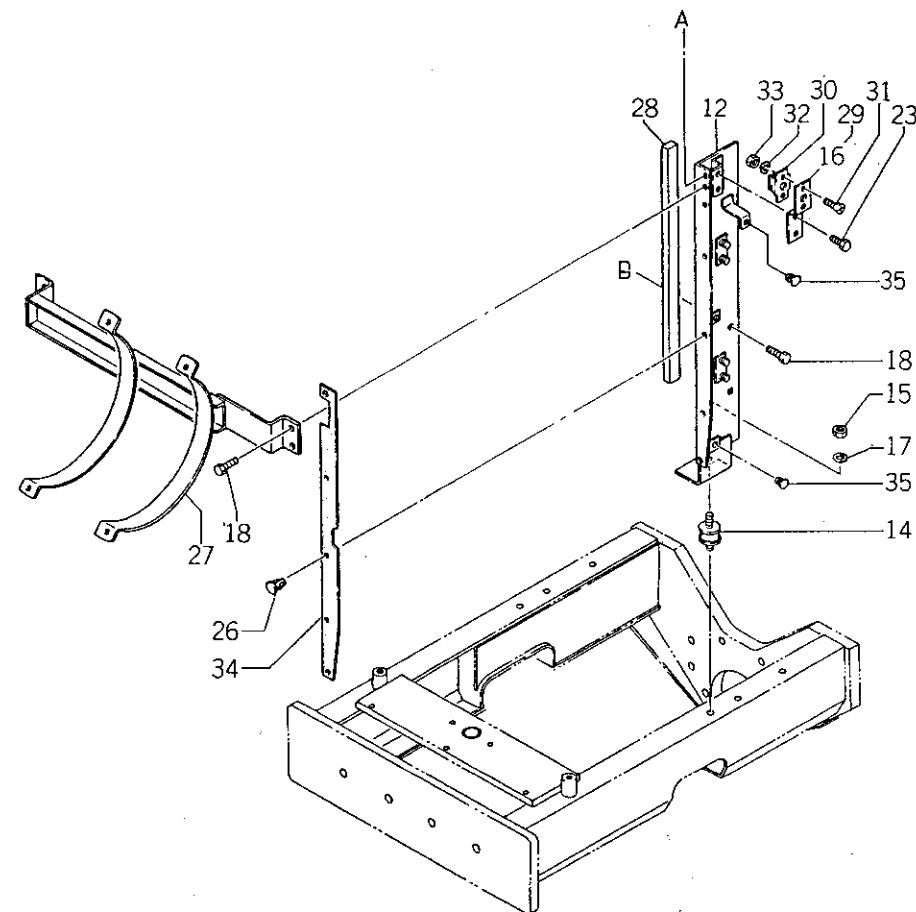
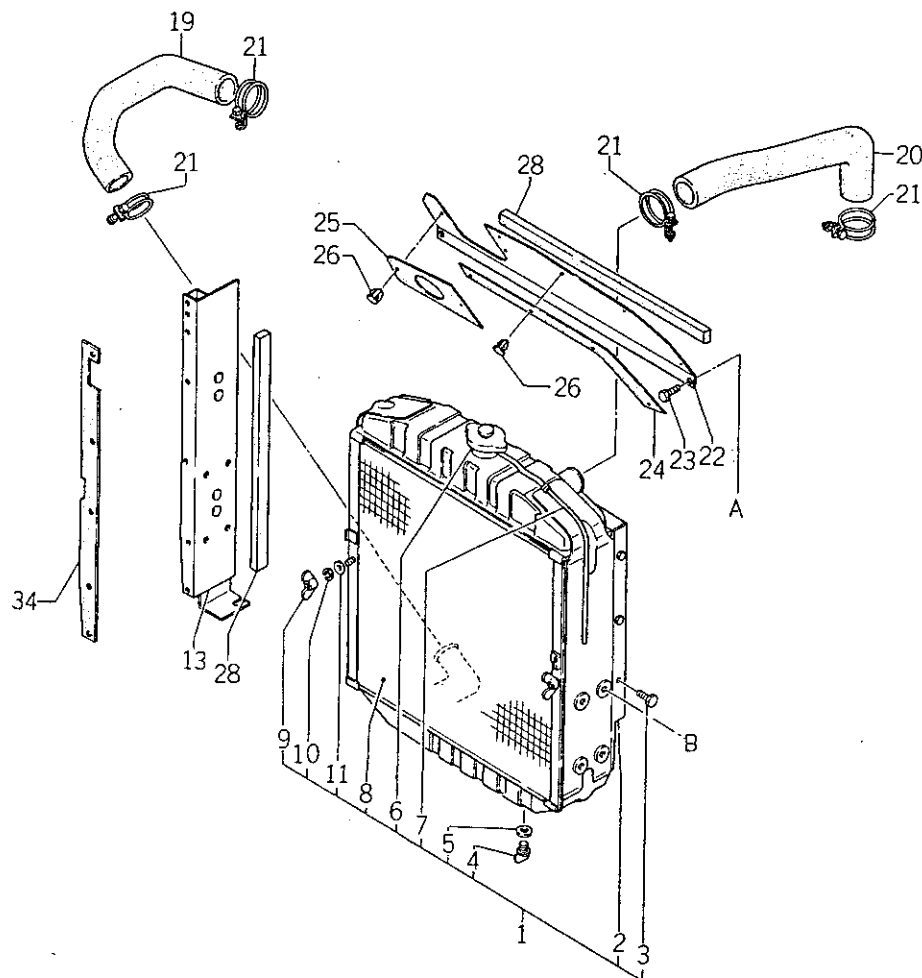

バインダー NO.
BINDER NO.
ISP3003

(1-5)

改訂番号年月	No.3-1984年, 8月
SUPPLEMENT NO.	No.3-AUGUST, 1984



01A. ラジエータ
RADIATOR

SE5306 10012~
SE5346 10048~

管理コード

見 出 番 号 REF.NO.	コード番号 CODE NO.	部 品 名 称 PART NAME		個 数 Q'ty							注 文 単 位 Min.Q'ty	備 考 REMARKS
				SE 5306	SE 5346							
24	398112430	ゴム	RUBBER	1	1						5	
25	398112440	ゴム	RUBBER	1	1						5	
26	398340240	クリップ	CLIP	14	14						5	
27	314600162	エヤクリーナササエ	CLEANER SUPPORT	1	1						1	
28	398130600	スポンジ	SPONGE	3	3						2	
29	350511020	セットプレート	SET PLATE	2	2						1	(a)
29	350511320	セットプレート . R	SET PLATE; R.H	1	1						1	(b)
30	398212030	スプリング	SPRING	2	2						5	(a)
30	398211160	スプリング	SPRING	2	2						1	(b)
31	399480020	スクリュ	SCREW	4	4						5	(a)
31	011150612	ボルト	BOLT	4	4						10	(b)
32	027100004	スプリングワッシャ	SPRING WASHER	4	4						5	(a)
33	020100004	ナット	NUT	4	4						5	(a)
33	020100006	ナット	NUT	4	4						5	(b)
34	398112450	ゴム	RUBBER	2	2						1	
35	398110110	ゴム	RUBBER	4	4						1	

(a) { SE5306 ~10056
SE5346 ~10501

(b) { SE5306 10057~
SE5346 10502~

バインダー NO.
BINDER NO.

ISP3003

(1-6)

改訂番号年月

SUPPLEMENT NO.

No.3-1984年, 8月

No.3-AUGUST, 1984



02. バッテリー BATTERY

SE5306 ~ 10011
SE5346 ~ 10047

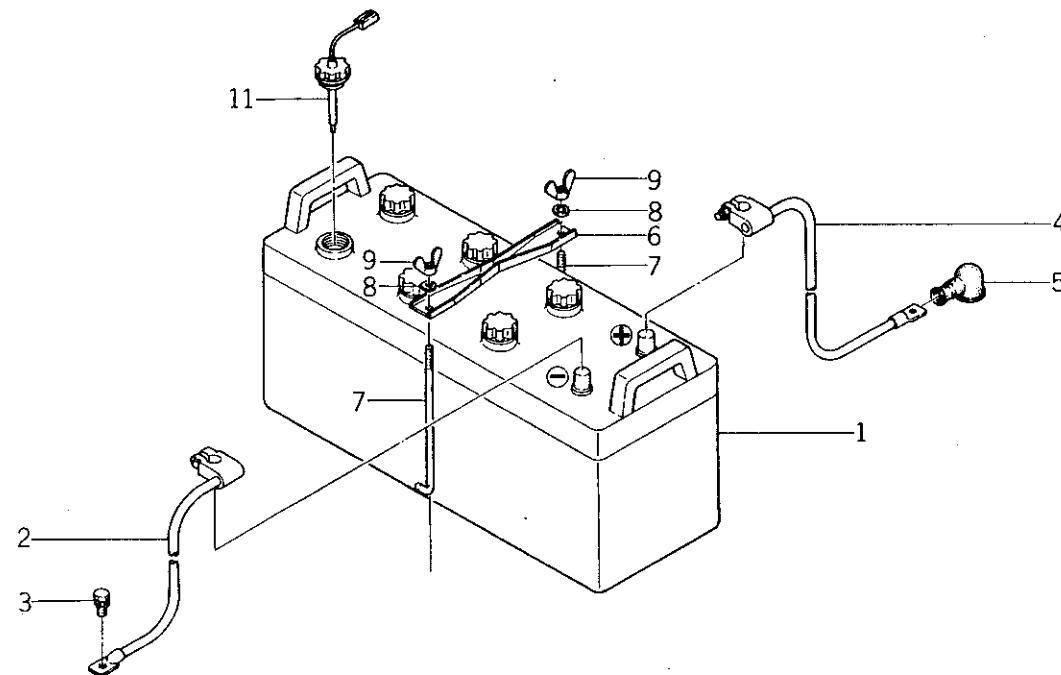
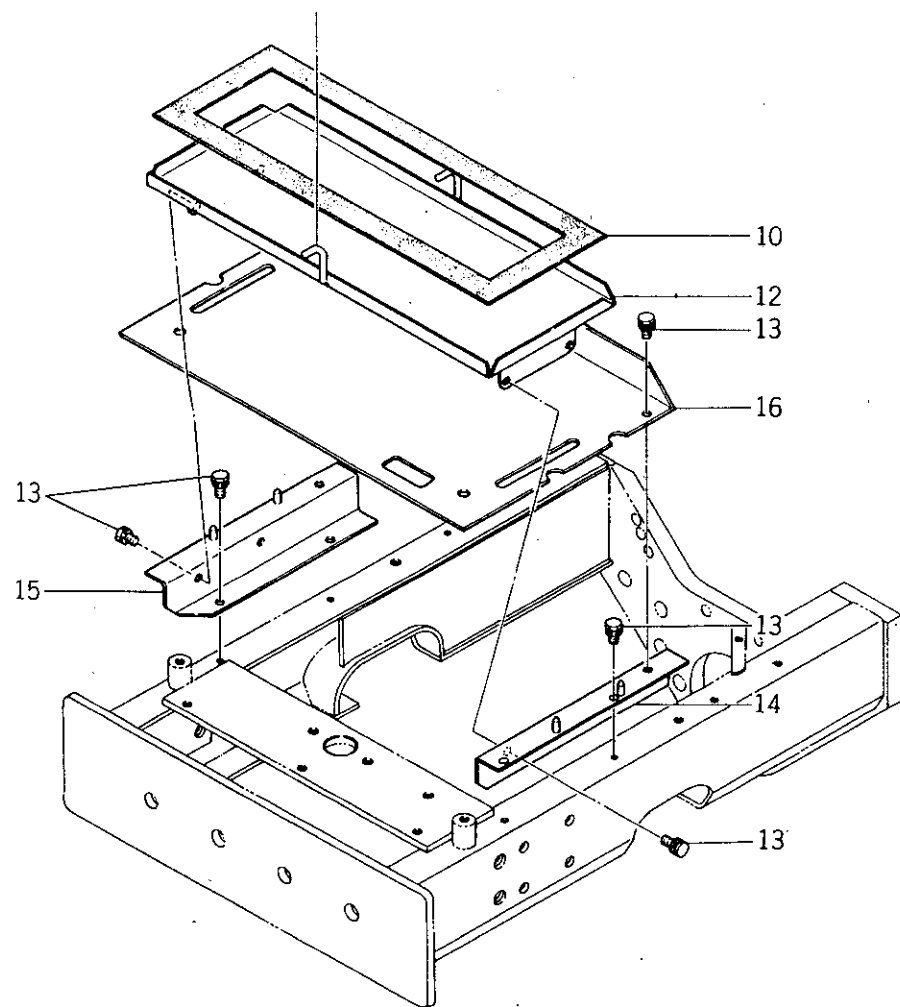

バインダー NO.
BINDER NO.
ISP3003

(1-7)

改訂番号年月	
SUPPLEMENT NO.	



02. バッテリー
BATTERY

SE 5306 ~10011
SE 5346 ~10047

管理コード

見出 番号 REF.NO.	コード番号 CODE NO.	部 品 名 称		個 数 Q'ty							注 文 単 位 Min.Q'ty	備 考 REMARKS
		PART	NAME	SE 5306	SE 5346							
1	389510040	バッテリー N120	BATTERY	1	1							
2	385650190	バッテリーケーブル ⊖	BATTERY CABLE	1	1						1	
3	S 011301020	ボルト	BOLT	1	1						1	
4	385650180	バッテリーケーブル ⊕	BATTERY CABLE	1	1						10	
5	398111140	ゴム	RUBBER	1	1						1	
6	389310130	バッテリーホルダ	HOLDER	1	1						5	
7	389320070	バッテリーロッド	ROD	2	2						1	
8	S 027100006	スプリングワッシャー	SPRING WASHER	2	2						5	
9	S 024100006	ウィングナット	WING NUT	2	2						5	
10	398111990	ゴム	RUBBER	1	1						5	
											1	
11	385200620	スイッチ; 液面	SWITCH	1	1							
12	389100251	バッテリースタンド	BATTERY STAND	1	1						1	
13	S 011300812	ボルト	BOLT	10	10						1	
14	350500470	ボンネットササエ; L	BONNET SUPPORT; L・H	1	1						10	
15	350500480	ボンネットササエ; R	BONNET SUPPORT; R・H	1	1						1	
16	350761060	カバー	COVER	1	1						1	
											1	

バインダー NO.
BINDER NO.
ISP3003

改訂番号年月
SUPPLEMENT NO.



02A. バッテリ
BATTERY

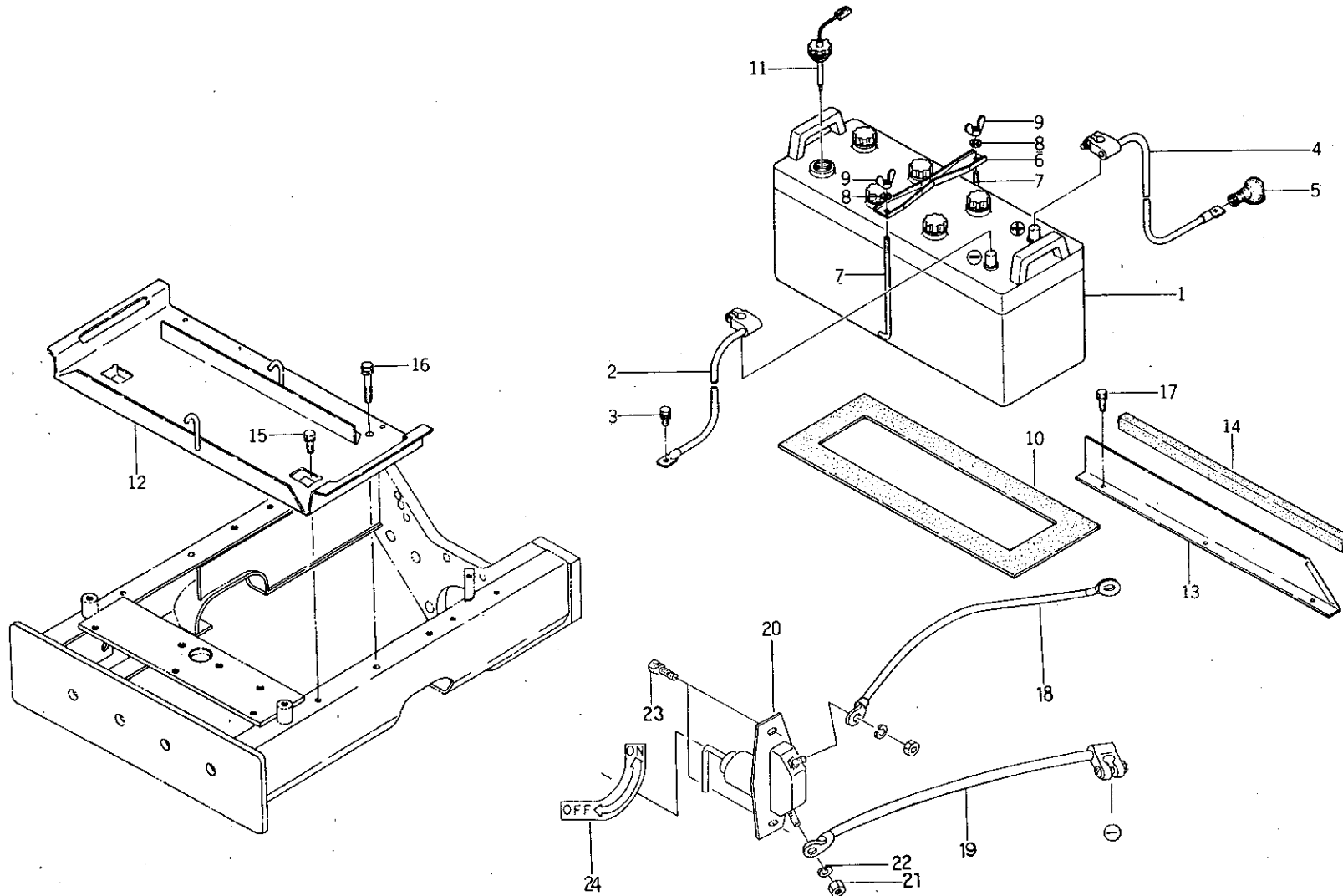

バインダー NO.
BINDER NO.
ISP3003

(1-9)

改訂番号年月	No.8-1987年, 2月
SUPPLEMENT NO.	No.8-FEBRUARY, 1987

02A. バッテリ
BATTERY

管理コード

見出 番号 REF.NO.	コード番号 CODE NO.	部 品 名 称 PART NAME		個 数 Q'ty						注 文 単 位 Min.Q'ty	備 考 REMARKS
				SE 5306	SE 5346						
1	389510040	バッテリー	BATTERY	1	1					1	
2	385650190	バッテリーケーブル ⊖	BATTERY CABLE	1	1					1	(a)
3	S011301020	ボルト	BOLT	1	1					10	
4	385650180	バッテリーケーブル ⊕	BATTERY CABLE	1	1					1	
5	398111140	ゴム	RUBBER	1	1					5	
6	389310130	バッテリーホルダ	HOLDER	1	1					1	
7	389320070	バッテリーロッド	ROD	2	2					5	
8	S027100060	スプリングワッシャ	SPRING WASHER	2	2					5	
9	S024100006	ウイングナット	WING NUT	2	2					5	
10	398111990	ゴム	RUBBER	1	1					1	
11	385200620	スイッチ	SWITCH	1	1					1	(b)
12	389100252	バッテリスタンド	BATTERY STAND	1	1					1	
13	310360120	シャフウバン	BAFFLE PLATE	1	1					1	
14	398130610	スポンジ	SPONGE	1	1					1	
15	S011300812	ボルト	BOLT	2	2					10	
16	S011300830	ボルト	BOLT	2	2					10	
17	S011150612	ボルト	BOLT	3	3					10	
18	385650420	バッテリーケーブル	BATTERY CABLE	1	1					1	
19	385650410	バッテリーケーブル	BATTERY CABLE	1	1					1	
20	385201170	スイッチ	SWITCH	1	1					1	
21	020100008	ナット	NUT	2	2					10	(b)
22	027100008	スプリングワッシャ	SPRING WASHER	2	2					10	(b)
23	011300614	ボルト	BOLT	2	2					10	(b)
24	390194180	コーションプレート	CAUTION PLATE	1	1					5	(b)
		(a){ SE5306 ~10071 SE5346 ~10787	(b){ SE5306 10072~ SE5346 10788~								

バインダー NO.
BINDER NO.

ISP3003

(1-10)

改訂番号年月

SUPPLEMENT NO.

No.8-1987年, 2月

No.8-FEBRUARY, 1987



03. シリンダブロック
CYLINDER BLOCK

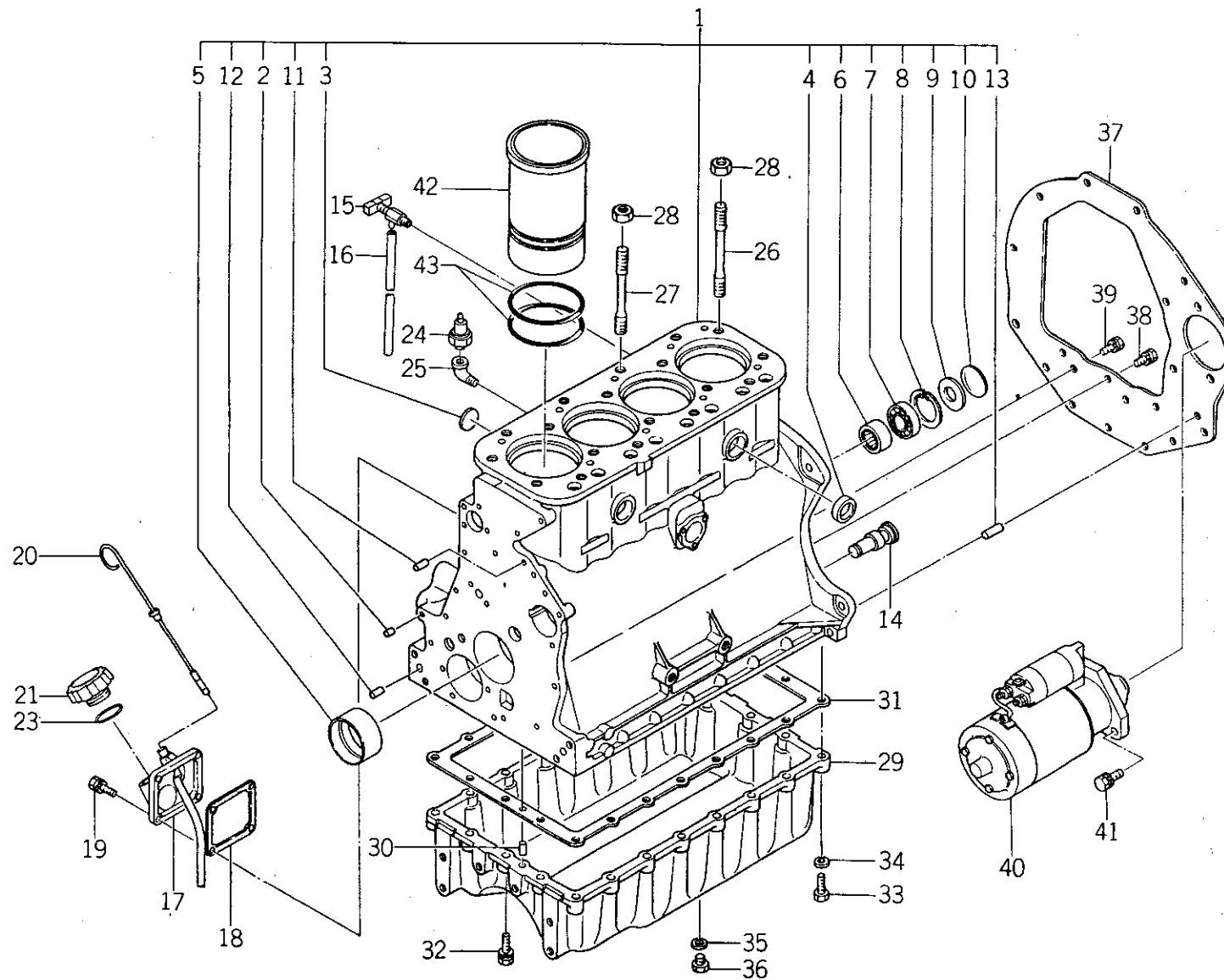

バインダー NO.
BINDER NO.
ISP3003

(1-11)

改訂番号年月	
SUPPLEMENT NO.	



03. シリンダブロック
CYLINDER BLOCK

管理コード

見出 番号 REF.NO.	コード番号 CODE NO.	部 品 名 称		個 数 Q'ty						注 文 単 位 Min.Q'ty	備 考 REMARKS
		PART	NAME	SE 5306	SE 5346						
1	110106460	シリンダブロック COMPL	CYLINDER BLOCK	1	1					1	110116600
2	S198466010	メクラセン	BLANK PLUG	8	8					10	
3	S064100045	エクspansionプラグ	EXPANSION PLUG	2	2					5	
4	064200035	シーリングキャップ	SEALING CAP	3	3					10	
5	198516860	ブッシュ STD	BUSH STD	1	1					1	
5	198516864	ブッシュ US 0.25	BUSH US 0.25	1	1					1	
5	198516867	ブッシュ US 0.50	BUSH US 0.50	1	1					1	
6	S042309007	ベアリング	BEARING	2	2					1	
7	S040106204	ベアリング	BEARING	1	1					1	
8	S036500047	スナップリング	SNAP RING	1	1					5	
9	S199216080	スペーサ	SPACER	1	1					5	
10	064100047	エクspansionプラグ	EXPANSION PLUG	1	1					5	
11	S030500625	ノックピン	DOWEL PIN	2	2					5	
12	S030501025	ノックピン	DOWEL PIN	2	2					5	
13	S030501332	ノックピン	DOWEL PIN	2	2					5	
14	165466050	アイドルシャフト	IDLE SHAFT	1	1					1	
15	198736081	コック	COCK	1	1					1	
16	S068110280	ビニルチューブ	VINYL TUBE	1	1					5	
17	110766070	ゲージホルダ COMPL	GAUGE HOLDER COMPL	1	1					1	
18	S110996150	ガスケット	GASKET	1	1					5	
19	S011300820	ボルト	BOLT	4	4					10	
20	198416140	レベルゲージ	GAUGE	1	1					1	
21	S198436010	キャップ	CAP	1	1					1	
23	S052100400	Oリング	O-RING	1	1					5	
24	S185246010	マノコンタクト	OIL PRESSURE UNIT	1	1					1	
25	198486650	コネクタ	CONNECTOR	1	1					1	
26	S111136020	ヘッドボルト	HEAD BOLT	14	14					5	
27	111136200	ヘッドボルト	HEAD BOLT	4	4					1	
28	S199376010	ナット	NUT	18	18					5	
29	110716320	オイルパン	OIL PAN	1	1					1	

バインダー NO.
BINDER NO.

ISP3003

(1-12)

改訂番号年月

SUPPLEMENT NO.

No.5-1985年, 8月

No.5-AUGUST, 1985



03. シリンダブロック
CYLINDER BLOCK

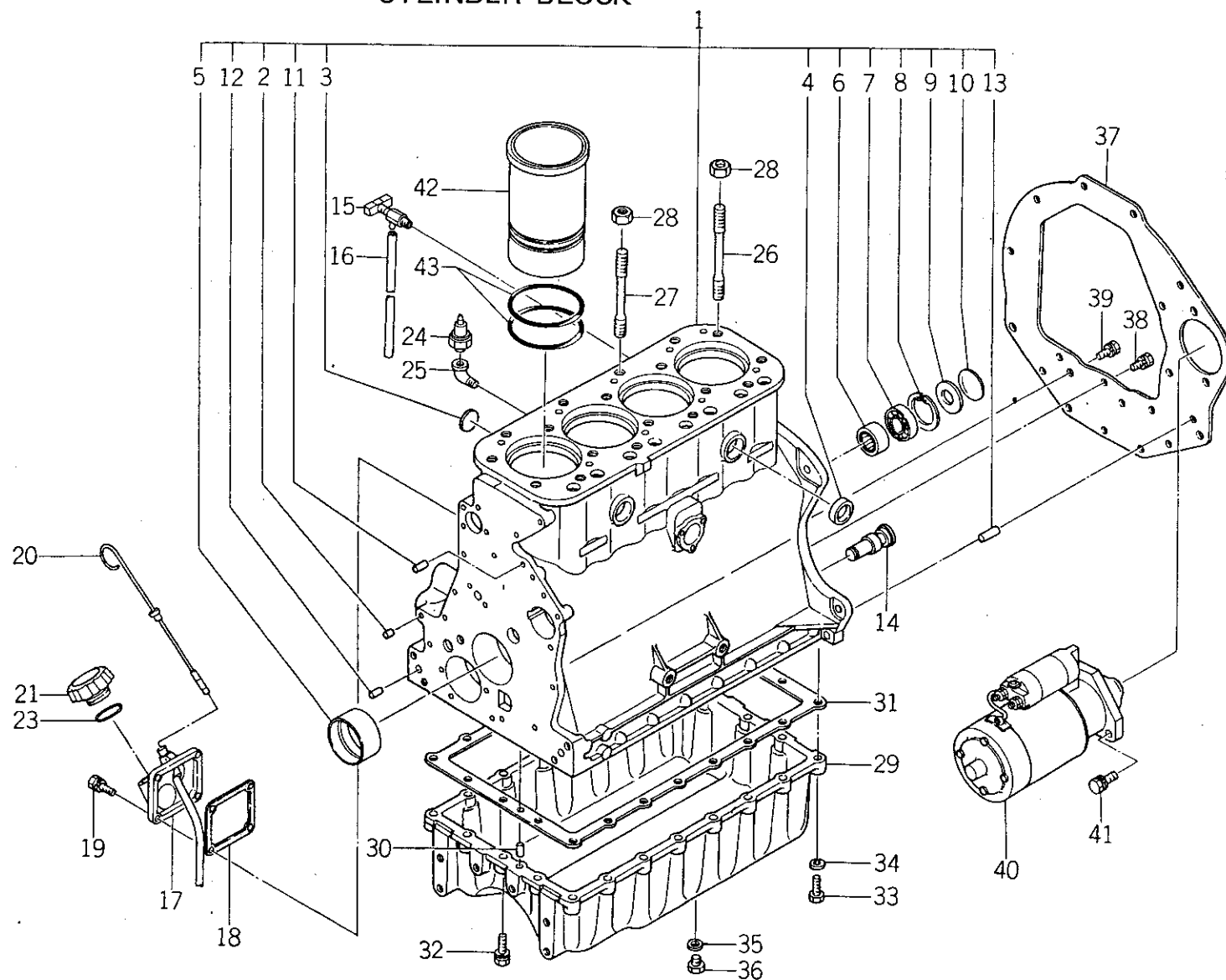

バインダー NO.
BINDER NO.
ISP3003

(1-13)

改訂番号年月	
SUPPLEMENT NO.	



03. シリンダブロック
CYLINDER BLOCK

管理コード

見出 番号 REF.NO.	コード番号 CODE NO.	部 品 名 称 PART NAME		個 数 Q'ty							注 文 単 位 Min.Q'ty	備 考 REMARKS
				SE 5306	SE 5346							
30	S 030500612	ノックピン	DOWEL PIN	2	2						5	
31	110996410	ガスケット	GASKET	1	1						1	
32	S 011311040	ボルト	BOLT	19	19						10	
33	S 010111070	ボルト	BOLT	3	3						10	
34	S 027100010	スプリングワッシャ	SPRING WASHER	3	3						10	
35	S 025100012	シールワッシャ	SEAL WASHER	2	2						10	
36	010401212	ボルト	BOLT	2	2						10	
37	110366180	リヤプレート	PLATE	1	1						1	
38	S 011301020	ボルト	BOLT	6	6						10	
39	S 011310816	ボルト	BOLT	2	2						10	
40	185086220	スターティングモータ ASS'Y	STARTING MORTOR ASS'Y	1	1						1	
40	185080221	スターティングモータ ASS'Y	STARTING MORTOR ASS'Y	1	1						1	
41	S 011311030	ボルト	BOLT	2	2						10	
42	110126150	シリンダライナ	CYLINDER LINER	4	4						1	
43	052301050	Oリング	O-RING	8	8						10	

バインダー NO.
BINDER NO.

ISP3003

(1-14)

改訂番号年月

SUPPLEMENT NO.

No.1-1983年, 8月

No.1-AUGUST, 1983

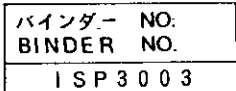

改訂番号年月	
SUPPLEMENT NO.	



04. シリンダヘッド
CYLINDER HEAD

管理コード

見出 番号 REF.NO.	コード番号 CODE NO.	部 品 名 称		個 数 Q'ty						注 文 単 位 Min.Q'ty	備 考 REMARKS
		PART	NAME	SE 5306	SE 5346						
1	111016311	シリンダヘッド ASS'Y	CYLINDER HEAD ASS'Y	1	1					1	111116511 供給時期 1984年8月
2	110136150	バルブシート; IN	VALVE SEAT; IN	4	4					1	
3	110136160	バルブシート; EX	VALVE SEAT; EX	4	4					10	
4	110146061	バルブガイド	VALVE GUIDE	8	8					10	
4	110146062	バルブガイド	VALVE GUIDE	8	8					10	
5	064200025	シーリングキャップ	SEALING CAP	8	8					10	
6	064200040	シーリングキャップ	SEALING CAP	1	1					5	
7	S030300612	スプリングピン	SPRING PIN	4	4					10	
8	S120406040	バルブガイドシール	VALVE GUIDE SEAL	8	8					10	
9	120166210	インテイクバルブ	INTAKE VALVE	4	4					2	供給時期 1987年2月
10	120176210	エキゾーストバルブ	EXHAUST VALVE	4	4					2	
11	S198216440	スプリング	SPRING	8	8					5	
12	S120186010	リテーナ	RETAINER	8	8					2	
13	S120226010	コッタ	COTTER	16	16					2	
14	111146690	ヘッドガスケット	HEAD GASKET	1	1					1	
15	195816161	ハンガ	HANGER	2	2					1	
16	S011311020	ボルト	BOLT	4	4					10	
17	145216051	サーモスタットケース	THERMOSTAT CASE	1	1					1	供給時期 1987年2月
17	145216052	サーモスタットケース	TEERMOSTAT CASE	1	1					1	
18	145996200	ガスケット	GASKET	1	1					1	
19	S011310820	ボルト	BOLT	7	7					10	
20	S010110800	ボルト	BOLT	2	2					10	
21	S027100008	スプリングワッシャ	SPRING WASHER	2	2					10	
22	198436060	テーパーネジプラグ	PLUG	1	1					1	
23	385720010	センサ; サーモスイッチ	THERMO SWITCH	1	1					1	
24	145206040	サーモスタット	THERMOSTAT	1	1					1	供給時期 1987年2月
25	145226100	サーモスタットカバー	THERMOSTAT COVER	1	1					1	
26	145996100	ガスケット	GASKET	1	1					5	
27	S011130830	ボルト	BOLT	4	4					10	
28	135596210	インレットマニホールド	INLET MANIFOLD	1	1					1	

バインダー NO.
BINDER NO.

ISP3003

(1 - 16)

改訂番号年 月
SUPPLEMENT NO.

No.7 - 1986年, 8月
No.7 - AUGUST, 1986



04. シリンダヘッド CYLINDER HEAD

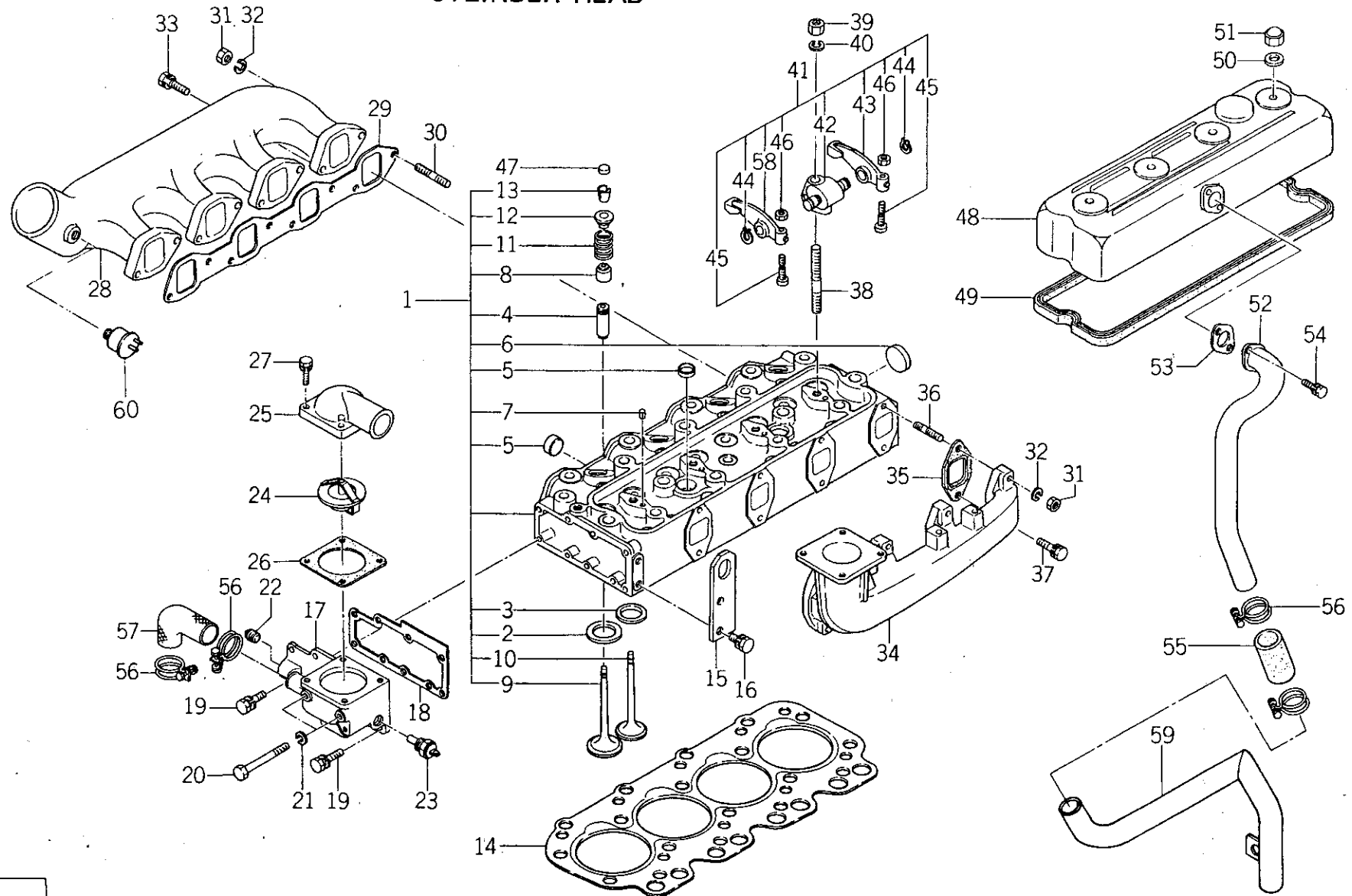

(1-17)

バインダー NO.
BINDER NO.
ISP3003

改訂番号年月	
SUPPLEMENT NO.	



04. シリンダヘッド
CYLINDER HEAD

管理コード

見出 番号 REF.NO.	コード番号 CODE NO.	部 品 名 称		個 数 Q'ty						注 文 単 位 Min.Q'ty	備 考 REMARKS
		PART	NAME	SE 5306	SE 5346						
29	135996260	ガスケット	GASKET	1	1					5	
30	S012110825	スタッドボルト	STUD BOLT	2	2					10	
31	S020110008	ナット	NUT	6	6					10	
32	S027100008	スプリングワッシャ	SPRING WASHER	6	6					10	
33	S011310830	ボルト	BOLT	6	6					10	
34	135616171	エキゾーストマニホールド	EXHAUST MANIFOLD	1	1					1	
35	135996120	ガスケット	GASKET	4	4					5	
36	S012110845	スタッドボルト	STUD BOLT	4	4					10	
37	S011310840	ボルト	BOLT	4	4					10	
38	012109044	スタッドボルト	STUD BOLT	4	4					10	
39	S020200010	ナット	NUT	4	4					10	
40	S027100010	スプリングワッシャ	SPRING WASHER	4	4					10	
41	120036171	ロッカーアーム ASS'Y	ROCKER-ARM ASS'Y	4	4					1	
42	120306090	ロッカーアームシャフト COMPL	ROCKER-ARM SHAFT COMPL	4	4					1	
43	120356060	ロッカーアーム COMPL	ROCKER-ARM COMPL	4	4					1	
44	S036100014	スナップリング	SNAP RING	8	8					5	
45	S199486010	アジャストスクリュー	SCREW	8	8					1	
46	S020100008	ナット	NUT	8	8					10	
47	120216030	キャップ	CAP	8	8					10	
48	111216260	ヘッドカバー	HEAD COVER	1	1					1	
49	111996220	ガスケット	GASKET	1	1					1	
50	198996070	ガスケット	GASKET	4	4					5	
50	198996071	ガスケット	GASKET	4	4					5	
51	S024500010	キャップナット	CAP NUT	4	4					5	
52	110506050	ブリーザパイプ COMPL	PIPE COMPL	1	1					1	
53	110996390	ガスケット	GASKET	1	1					5	
54	S011300820	ボルト	BOLT	2	2					10	

供給時期
1987年2月

バインダー NO.
BINDER NO.

ISP3003

改訂番号年月

No.7 - 1986年, 8月

SUPPLEMENT NO.

No.7 - AUGUST, 1986



04. シリンダヘッド CYLINDER HEAD

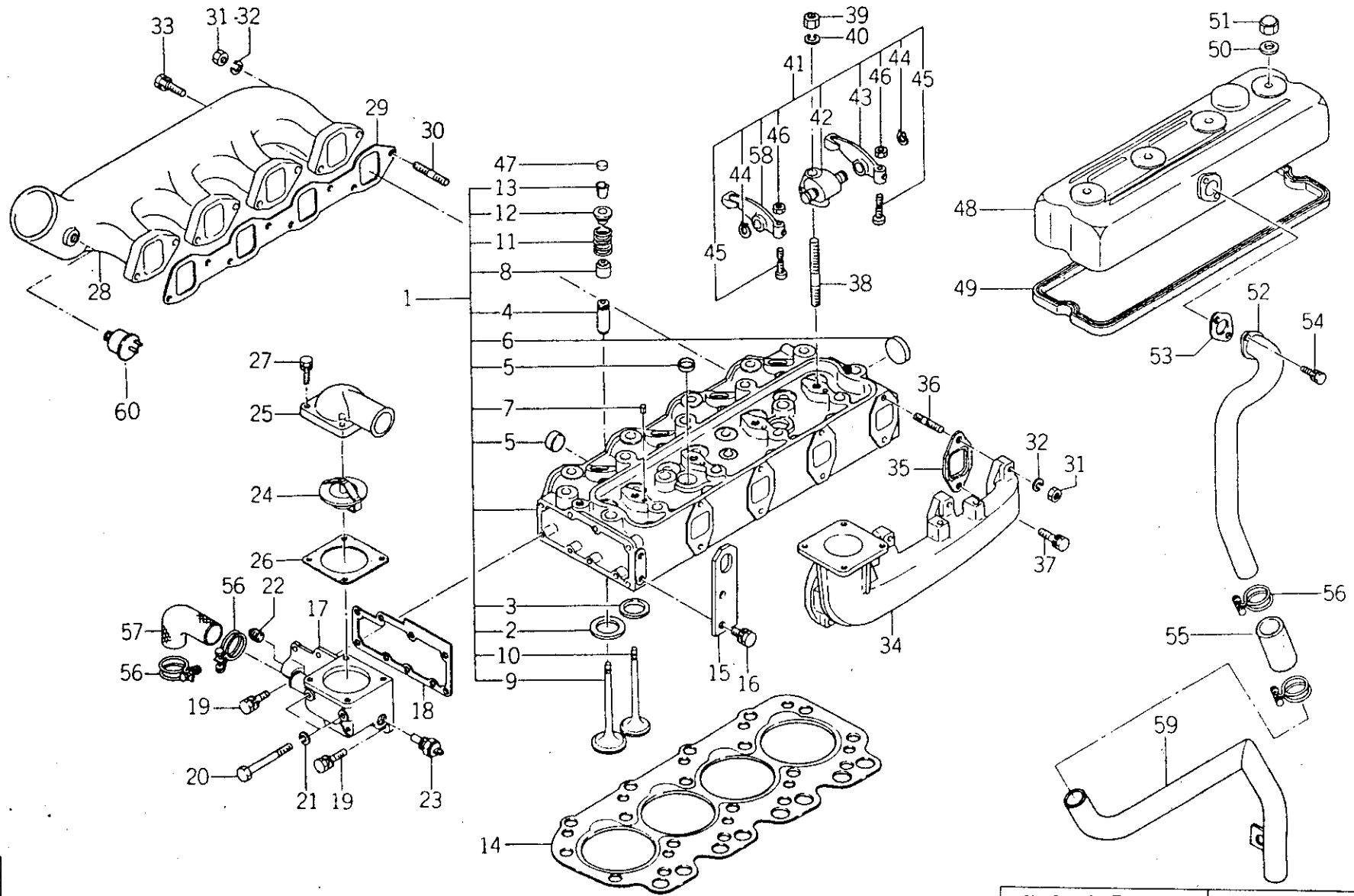

(1 - 18A)

バインダー NO.
BINDER NO.
ISP3003

改訂番号年月	No 2 - 1984年, 2月
SUPPLEMENT NO.	No 2 - FEBRUARY, 1984



04. シリンダヘッド
CYLINDER HEAD

管理コード

見出 番号 REF.NO.	コード番号 CODE NO.	部 品 名 称 PART NAME		個 数 Q'ty							注 文 単 位 Min.Q'ty	備 考 REMARKS
		SE 5306	SE 5346									
55	068209070											
56	398750210											
57	145536120											
58	120356011											
59	110506071											
60	385200500											

バインダー NO.
BINDER NO.

ISP3003

(1 - 18B)

改訂番号年月

No.2 - 1984年, 2月

SUPPLEMENT NO.

No.2 - FEBRUARY, 1984

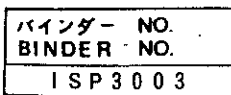

改訂番号年月	No. 3 - 1984年, 8月
SUPPLEMENT NO.	No. 3 - AUGUST, 1984



05. クランクシャフト, ピストン
CRANKSHAFT, PISTON

管理コード

見出 番号 REF.NO.	コード番号 CODE NO.	部 品 名 称		個 数 Q'ty							注 文 単 位 Min.Q'ty	備 考 REMARKS
		PART	NAME	SE 5306	SE 5346							
1	115256280	クランクシャフト COMPL	CRANKSHAFT COMPL	1	1						1	115266371 115266372 供給時期 1984年8月
1	115256281	クランクシャフト COMPL	CRANKSHAFT COMPL	1	1						1	
2	115276090	クランクシャフトギヤ	CRANKSHAFT GEAR	1	1						1	
3	034109004	キー	KEY	1	1						5	
4	115416130	オイルスリンガ	OIL SLINGER	1	1						1	
5	199236410	カラー	COLLAR	1	1						1	
6	030300616	スプリングピン	SPRING PIN	1	1						5	
7	165416220	ギヤ	GEAR	1	1						1	
8	010110616	ボルト	BOLT	5	5						10	
9	S027100006	スプリングワッシャ	SPRING WASHER	5	5						10	
10	110156060	ベアリングホルダ ASS'Y	BEARING HOLDER ASS'Y	1	1						1	
11	110156070	ベアリングホルダ ASS'Y	BEARING HOLDER ASS'Y	1	1						1	
12	110156080	ベアリングホルダ ASS'Y	BEARING HOLDER ASS'Y	1	1						1	
13	S030500612	ノックピン	DOWEL PIN	6	6						10	
14	S011311250	ボルト	BOLT	6	6						10	
15	198516960	メタル STD	METAL STD	3	3						5	
15	198516964	メタル US. 0.25	METAL US. 0.25	3	3						5	
15	198516967	メタル US. 0.50	METAL US. 0.50	3	3						5	
16	198516970	メタル STD	METAL STD	3	3						5	
16	198516974	メタル US. 0.25	METAL US. 0.25	3	3						5	
16	198516977	メタル US. 0.50	METAL US. 0.50	3	3						5	
17	199266140	スラストワッシャ	THRUST WASHER	2	2						5	
18	199266150	スラストワッシャ	THRUST WASHER	2	2						5	
19	199436120	ボルト	BOLT	1	1						10	
20	S010111260	ボルト	BOLT	2	2						10	
21	S027100012	スプリングワッシャ	SPRING WASHER	3	3						10	
22	110406180	ベアリングカバー	BEARING COVER COMPL	1							1	

バインダー NO.
BINDER NO.

ISP3003

(1 - 20)

改訂番号年月
SUPPLEMENT NO.

No.7-1986年, 8月
No.7-AUGUST, 1986



05. クランクシャフト, ピストン
CRANKSHAFT, PISTON

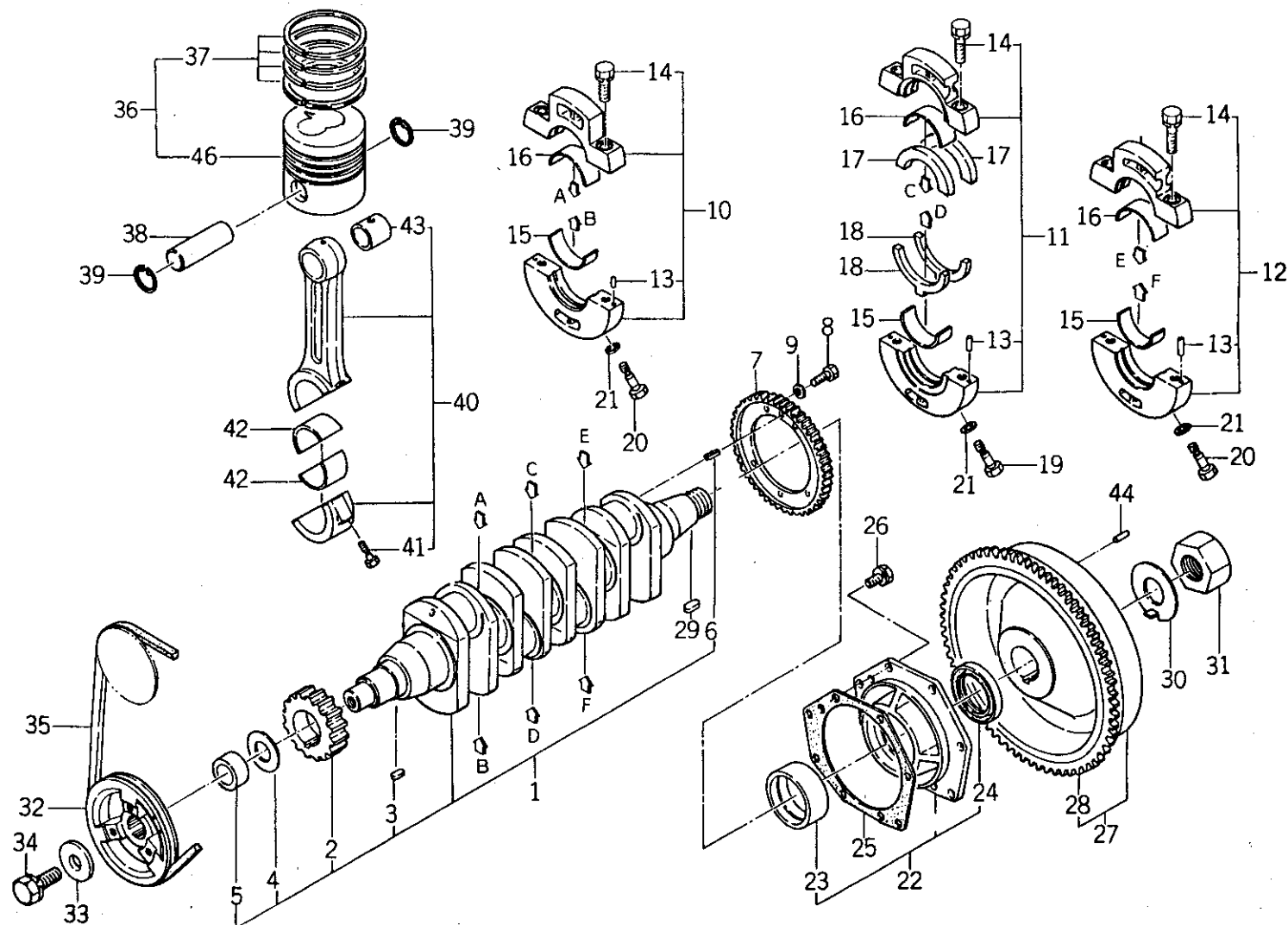

バインダー NO.
BINDER NO.
ISP3003

(1 - 21)

改訂番号年月	No.3-1984年, 8月
SUPPLEMENT NO.	No.3-AUGUST, 1984



05. クランクシャフト, ピストン
CRANKSHAFT, PISTON

管理コード

見出 番号 REF.NO.	コード番号 CODE NO.	部 品 名 称 PART NAME		個 数 Q'ty							注 文 単 位 Min.Q'ty	備 考 REMARKS
				SE 5306	SE 5346							
23	198516860	ブッシュ STD	BUSH STD	1	1						1	
23	198516864	ブッシュ US. 0.25	BUSH US. 0.25	1	1						1	
23	198516867	ブッシュ US. 0.50	BUSH US. 0.50	1	1						1	
24	S050209047	オイルシール	OIL SEAL	1	1						1	
25	110996400	ガスケット	GASKET	1	1						5	
26	S011311030	ボルト	BOLT	8	8						10	
27	115356370	フライホイール COMPL	FLYWHEEL COMPL	1	1						1	
28	115376120	リングギヤ	RING GEAR	1	1						1	
29	S034109026	キー	KEY	1	1						5	
30	S199316100	ロックワッシャ	LOCK WASHER	1	1						1	
31	020109070	フライホイールナット	NUT	1	1						1	
32	115396250	クランクシャフトプーリ	CRANKSHAFT PULLY	1	1						1	
33	S026109032	ワッシャ	WASHER	1	1						1	
34	S011311225	ボルト	BOLT	1	1						10	
35	T080220042	Vベルト	V-BELT	1	1						1	
35	080109023	Vベルト	V-BELT	1	1						1	供給時期
36	115016430	ピストン KIT	PISTON KIT	4	4						1	1985年2月
37	115107110	ピストンリング KIT	PISTONRING KIT	4	4						1	
38	115326170	ピストンピン	PISTON PIN	4	4						1	
39	S036500035	スナップリング	SNAP RING	8	8						5	
40	115026150	コネクティングロッド ASS'Y	CONNECTING ROD ASS'Y	4	4						2	
40	115026151	コネクティングロッド ASS'Y	CONNECTING ROD ASS'Y	4	4						2	供給時期1984年8月
41	S115176032	コネクティングロッドボルト	CONNECTING ROD BOLT	4	4						2	(115026150使用時個数8)
42	198516980	メタル STD	METAL STD	8	8						5	
42	198516984	メタル US. 0.25	METAL US. 0.25	8	8						5	
42	198516987	メタル US. 0.50	METAL US. 0.50	8	8						5	
43	198516700	ブッシュ	BUSH	4	4						1	
44	S030500820	ノックピン	DOWEL PIN	2	2						1	
45	115176110	コネクティングロッドボルト	CONNECTING ROD BOLT	4	4						2	(115026151使用時)
46	115317280	ピストン	PISTON	4	4						1	

バインダー NO.
BINDER NO.

ISP3003

(1-22)

改訂番号年月 No.3-1984年, 8月
SUPPLEMENT NO. No.3-AUGUST, 1984



06. バランサ
BALANCER

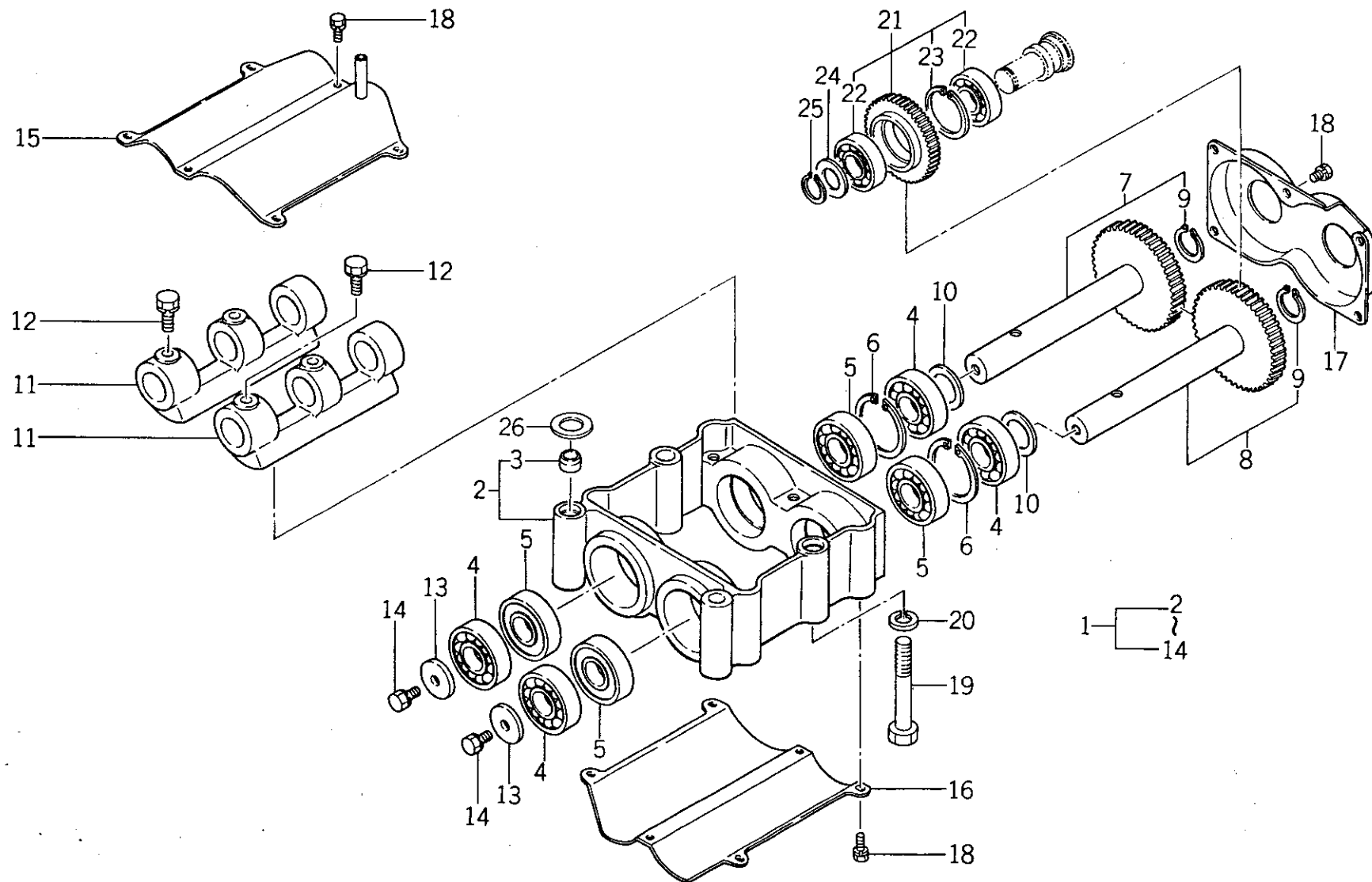

バインダー NO.	NO.
BINDER NO.	NO.
ISP3003	

(1 - 23)

改訂番号年月	No.3 - 1984年, 8月
SUPPLEMENT NO.	No.3 - AUGUST, 1984



06. バランサ
BALANCER

管理コード

見出 番号 REF.NO.	コード番号 CODE NO.	部 品 名 称 PART NAME		個 数 Q'ty							注 文 単 位 Min.Q'ty	備 考 REMARKS
		SE 5306	SE 5346									
1	165036030	バランサ ASS'Y	BALANCER ASS'Y	1	1						1	
2	165326050	ハウジング COMPL	HOUSING COMPL	1	1						1	
3	030509013	ノックカン	PIPE DOWEL PIN	2	2						5	
4	S040106205	ベアリング	BEARING	4	4						1	
5	040116205	ベアリング	BEARING	4	4						1	
6	S036500052	スナップリング	SNAP RING	2	2						10	
7	165456050	シャフト COMPL	SHAFT COMPL	1	1						1	
8	165456040	シャフト COMPL	SHAFT COMPL	1	1						1	
9	036100024	スナップリング	SNAP RING	2	2						10	
10	S199260030	スラストワッシャ	THRUST WASHER	2	2						10	
11	165316080	バランサ	BALANCER	2	2						1	
12	S011310820	ボルト	BOLT	4	4						10	
13	S026109011	スペーサ	SPACER	1	1						10	
14	S011310816	ボルト	BOLT	1	1						10	
15	165356010	カバー COMPL	COVER COMPL	1	1						1	
16	165366030	カバー	COVER	1	1						1	
17	165366040	カバー	COVER	1	1						1	
18	S011140610	ボルト	BOLT	17	17						10	
19	S010111280	ボルト	BOLT	4	4						10	
20	S027100012	スプリングワッシャ	SPRING WASHER	4	4						10	
21	165026040	アイドルギヤ ASS'Y	IDLE GEAR ASS'Y	1	1						1	
22	S040106004	ベアリング	BEARING	2	2						1	
23	036500042	スナップリング	SNAP RING	1	1						10	
24	S199260020	スラストワッシャ	THRUST WASHER	1	1						10	
25	S036100020	スナップリング	SNAP RING	1	1						10	
26	199280160	シム	SHIM	A/R	A/R						10	

バインダー NO.
BINDER NO.

ISP3003

改訂番号 年 月

No.3 - 1984年, 8月

SUPPLEMENT NO.

No.3 - AUGUST, 1984



07. カムシャフト, ウォータポンプ
CAMSHAFT, WATER PUMP

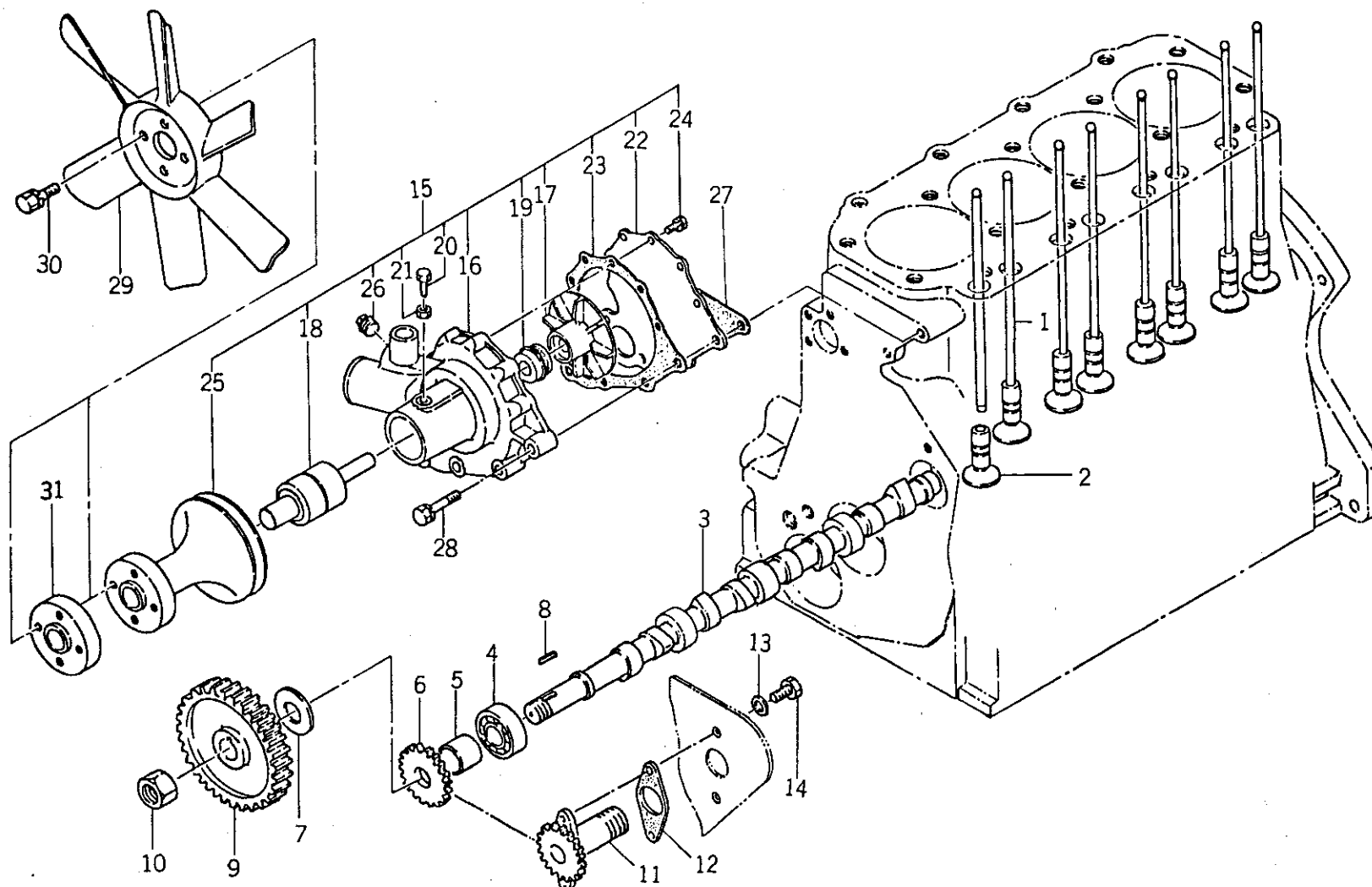

バインダー NO.
BINDER NO.
ISP3003

(1 - 25)

改訂番号年月	No.3 - 1984年, 8月
SUPPLEMENT NO.	No.3 - AUGUST, 1984



07. カムシャフト, ウォータポンプ
CAMSHAFT, WATER PUMP

管理コード

見 出 番 号 REF.NO.	コード番号 CODE NO.	部 品 名 称 PART NAME		個 数 Q'ty						注 文 単 位 Min.Q'ty	備 考 REMARKS
				SE 5306	SE 5346						
1	120456190	プッシュロッド COMPL	PUSH ROD COMPL	8	8					2	
2	S120116070	タペット	TAPPET	8	8					2	
3	120266260	カムシャフト	CAMSHAFT	1	1					1	
4	S040106204	ベアリング	BEARING	1	1					1	
5	S199236090	カラー	COLLAR	1	1					1	
6	S120736031	ギヤー	GEAR	1	1					1	
7	199216030	スパーサ	SPACER	1	1					5	
8	S034109005	キー	KEY	1	1					5	
9	T120276020	カムシャフトギヤ	CAMSHAFT GEAR	1	1					1	
10	S020400020	ナット	NUT	1	1					10	
11	S120076020	タコメータシャフト ASS'Y	TACHOMETER SHAFT ASS'Y	1	1					1	
12	S120996010	ガスケット	GASKET	1	1					5	
13	198996020	ガスケット	GASKET	2	2					5	
14	S010100612	ボルト	BOLT	2	2					10	
15	145016350	ウォータポンプ ASS'Y	WATER PUMP ASS'Y	1	1					1	EN~10682
15	145016211	ウォータポンプ ASS'Y	WATER PUMP ASS'Y	1	1					1	EN 10683~
16	145136091	ウォータポンプケーシング	WATER PUMP CASING	1	1					1	
17	145116040	ウォータポンプインペラ	WATER PUMP IMPELER	1	1					1	
18	145156010	ウォータポンプベアリング	WATER PUMP BEARING	1	1					1	
19	S145126010	メカニカルシール	MECHANICAL SEAL	1	1					1	
20	S199436040	セットスクリュ	BOLT	1	1					5	
21	S020300006	ナット	NUT	1	1					10	
22	145146050	セットプレート	SET PLATE	1	1					5	
23	145996180	ガスケット	GASKET	1	1					5	
24	S011600612	ボルト	BOLT	6	6					10	

バインダー NO.
BINDER NO.

1 SP3003

改訂番号年月 No.3-1984年, 8月

SUPPLEMENT NO. No.3-AUGUST, 1984



07. カムシャフト, ウォータポンプ
CAMSHAFT, WATER PUMP

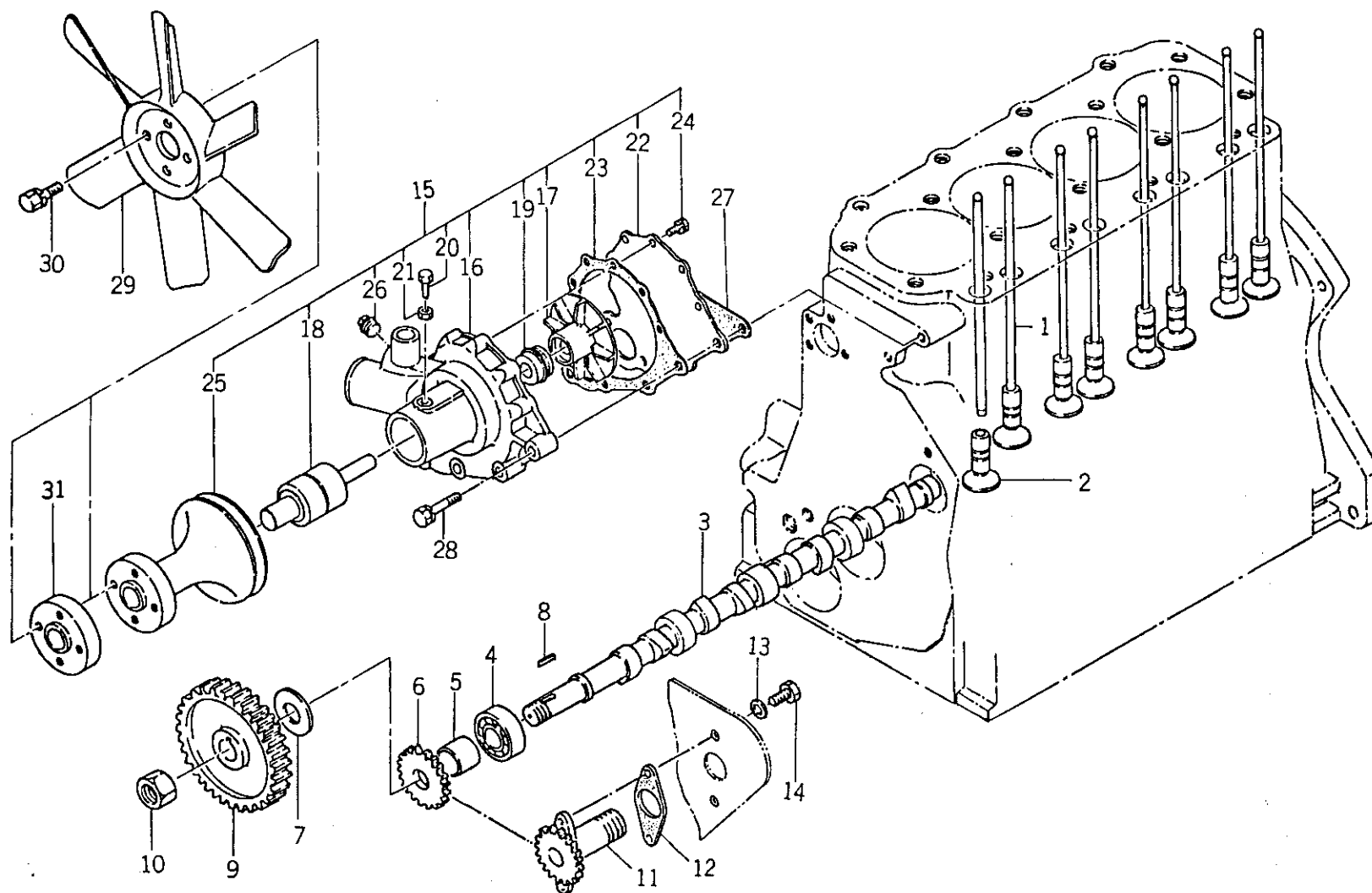

バインダー NO.
BINDER NO.

ISP3003

(1 - 26A)

改訂番号年月	No.3 - 1984年, 8月
SUPPLEMENT NO.	No.3 - AUGUST, 1984



07. カムシャフト, ウォータポンプ
CAMSHAFT, WATER PUMP

管理コード

見 出 番 号 REF.NO.	コード番号 CODE NO.	部 品 名 称 PART NAME		個 数 Q'ty							注 文 単 位 Min.Q'ty	備 考 REMARKS	
		SE 5306	SE 5346										
25	145336430	ファンプーリ	FAN PULLY	1	1							1	EN~10682
25	145336332	ファンプーリ	FAN PULLY	1	1							1	EN 10683~
26	064500030	テーパネジプラグ	PLUG	1	1							1	
27	145996190	ガスケット	GASKET	1	1							5	
28	S011310840	ボルト	BOLT	6	6							10	
29	145306420	クーリングファン COMPL	COOLING FAN COMPL	1	1							1	EN~10682
29	145306250	クーリングファン COMPL	COOLING FAN COMPL	1	1							1	EN 10683~
30	S011300825	ボルト	BOLT	4	4							10	EN~10682
30	S011300835	ボルト	BOLT	4	4							10	EN 10683~
31	145386260	ファンホルダ	FAN HOLDER	1	1							1	EN 10683~

バインダー NO.
BINDER NO.

ISP3003

(1 - 26B)

改訂番号年月 No.3-1984年, 8月

SUPPLEMENT NO. No.3-AUGUST, 1984



08. オイルポンプ, オイルフィルタ
OIL PUMP, OIL FILTER

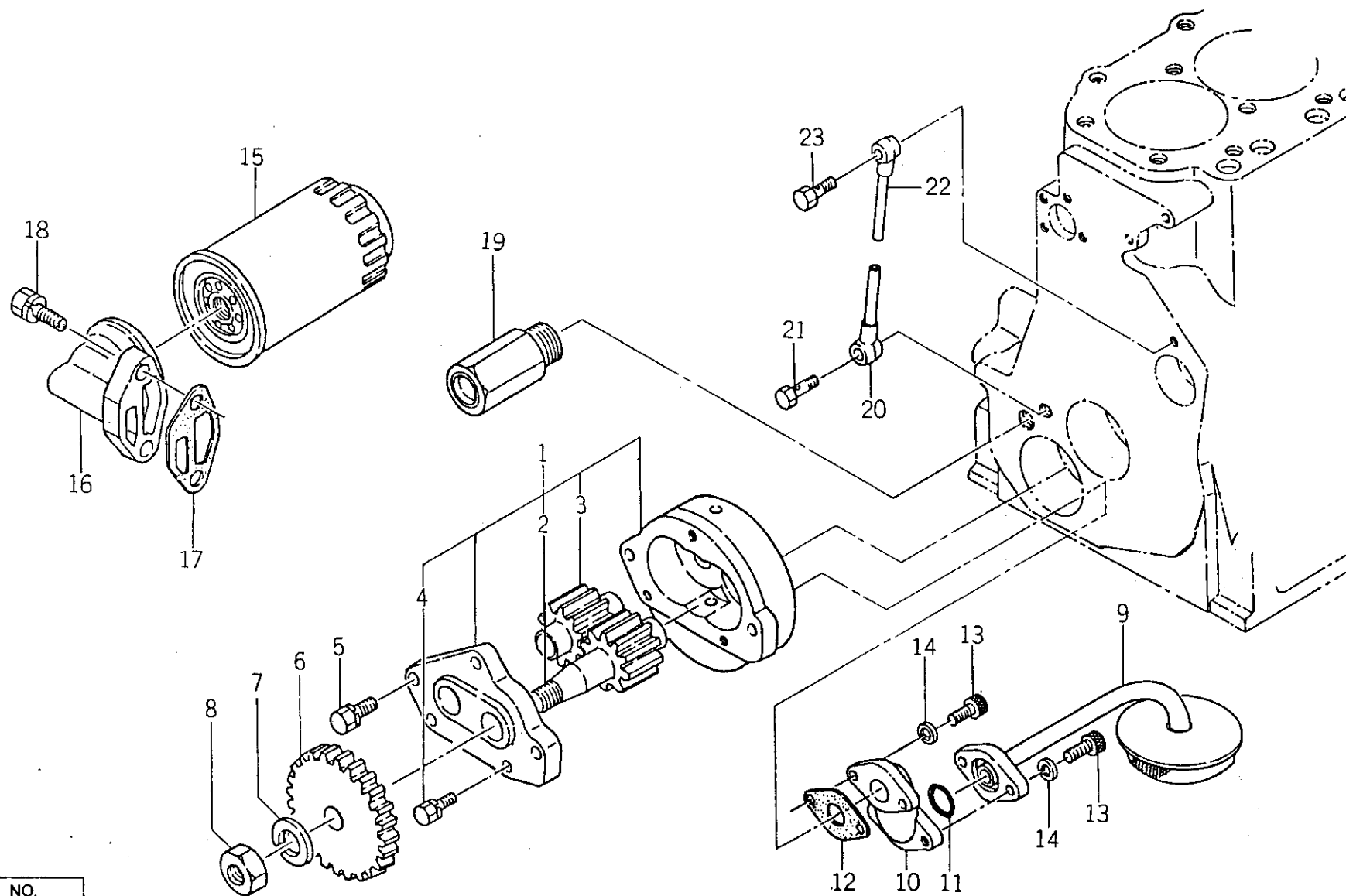

バインダー NO.
BINDER NO.
ISP3003

(1-27)

改訂番号年月	
SUPPLEMENT NO.	



08. オイルポンプ, オイルフィルタ
OIL PUMP, OIL FILTER

管理コード

見出 番号 REF.NO.	コード番号 CODE NO.	部 品 名 称		個 数 Q'ty							注 文 単 位 Min.Q'ty	備 考 REMARKS
		PART	NAME	SE 5306	SE 5346							
1	T140016090	オイルポンプ ASS'Y	OIL PUMP ASS'Y	1	1						1	供給時期 1984年 8 月
2	140126170	オイルポンプギヤ	OIL PUMP GEAR	1	1						1	
3	140126160	オイルポンプギヤ	OIL PUMP GEAR	1	1						1	
4	S011140616	ボルト	BOLT	3	3						10	
5	S011300830	ボルト	BOLT	2	2						10	
6	S140126062	オイルポンプギヤ	OIL PUMP GEAR	1	1						1	
7	S020200010	ナット	NUT	1	1						10	
8	S027100010	スプリングワッシャ	SPRING WASHER	1	1						10	
9	140406200	サクシオンフィルタ COMPL	SUCTION FILTER COMPL	1	1						1	
10	140426040	フィルタホルダ	FILTER HOLDER	1	1						1	
10	140426041	フィルタホルダ	FILTER HOLDER	1	1						1	
11	S052100180	Oリング	O-RING	1	1						5	
12	140996040	ガスケット	GASKET	1	1						5	
13	S010700620	ボルト	BOLT	4	4						10	
14	S027100006	スプリングワッシャ	SPRING WASHER	4	4						10	
15	140516140	オイルフィルタ COMPL	OIL FILTER COMPL	1	1						1	
16	140526051	ホルダ COMPL	HOLDER COMPL	1	1						1	
17	140996090	ガスケット	GASKET	1	1						5	
18	S011301035	ボルト	BOLT	2	2						10	
19	140036100	リリーフバルブ ASS'Y	RELIEF VALVE ASS'Y	1	1						1	
20	140606020	オイルパイプ COMPL	OIL PIPE COMPL	1	1						1	
21	S198486080	アイボルト	BOLT	1	1						10	
22	140606030	オイルパイプ COMPL	OIL PIPE COMPL	1	1						1	
23	S198486070	アイボルト	BOLT	1	1						10	

バインダー NO.
BINDER NO.

ISP3003

改訂番号年月

No.2 - 1984年, 2月

SUPPLEMENT NO.

No.2 - FEBRUARY, 1984



09. インジェクションパイプ、ポンプギヤ
INJECTION PIPE, PUMP GEAR

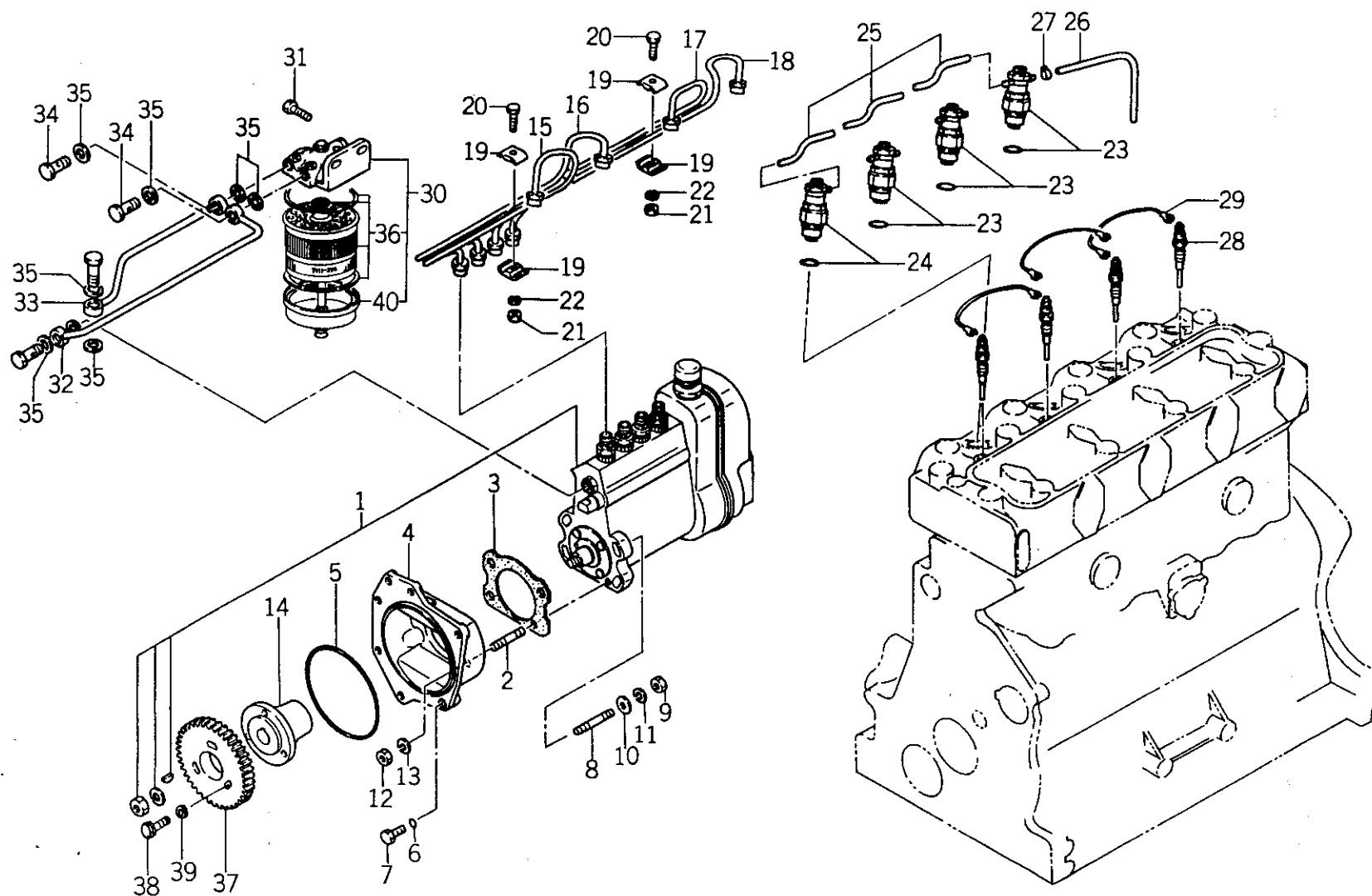

バインダー NO.
BINDER NO.
ISP3003

改訂番号年月	No.4 - 1985年, 2月
SUPPLEMENT NO.	No.4 - FEBRUARY, 1985



09. インジェクションパイプ, ポンプギヤ
INJECTION PIPE, PUMP GEAR

管理コード

見出 番号 REF.NO.	コード番号 CODE NO.	部 品 名 称		個 数 Q'ty							注 文 単 位 Min.Q'ty	備 考 REMARKS
		PART	NAME	SE 5306	SE 5346							
1	131016830	インジェクションポンプ ASS'Y	INJECTION PUMP ASS'Y	1	1						1	
2	S012100820	スタッドボルト	STUD BOLT	1	1						10	
3	131996090	ガスケット	GASKET	1	1						5	
4	131716070	フランジ	FRANGE	1	1						1	
5	052301250	Oリング	O-RING	1	1						5	
6	052100100	Oリング	O-RING	1	1						5	
7	S011300816	ボルト	BOLT	1	1						10	
8	S012111035	スタッドボルト	STUD BOLT	3	3						10	
9	S020210010	ナット	NUT	3	3						10	
10	S026100010	ワッシャ	WASHER	3	3						10	
11	S027100010	スプリングワッシャ	SPRING WASHER	3	3						10	
12	S020110008	ナット	NUT	1	1						10	
13	S027100008	スプリングワッシャ	SPRING WASHER	1	1						10	
14	131726070	カップリング	COUPLING	1	1						1	
15	131506500	インジェクションパイプ COMPL	INJECTION PIPE COMPL	1	1						1	
16	131506510	インジェクションパイプ COMPL	INJECTION PIPE COMPL	1	1						1	
17	131506520	インジェクションパイプ COMPL	INJECTION PIPE COMPL	1	1						1	
18	131506530	インジェクションパイプ COMPL	INJECTION PIPE COMPL	1	1						1	
19	199106020	クランプ COMPL	CLAMP COMPL	4	4						1	
20	S010100625	ボルト	BOLT	2	2						10	
21	S020100006	ナット	NUT	2	2						10	
22	S027100006	スプリングワッシャ	SPRING WASHER	2	2						10	
23	S131406130	ノズルアンドホルダ ASS'Y	INJECTOR	1	1						1	
23	131406131	ノズルアンドホルダ ASS'Y	INJECTOR	1	1						1	
24	S131406140	ノズルアンドホルダ ASS'Y	INJECTOR	3	3						1	

供給時期 1985年2月

バインダー NO.
BINDER NO.

1SP3003

改訂番号 年月
SUPPLEMENT NO.

No.3 - 1984年, 8月
No.3 - AUGUST, 1984



09. インジェクションパイプ, ポンプギヤ
INJECTION PIPE, PUMP GEAR

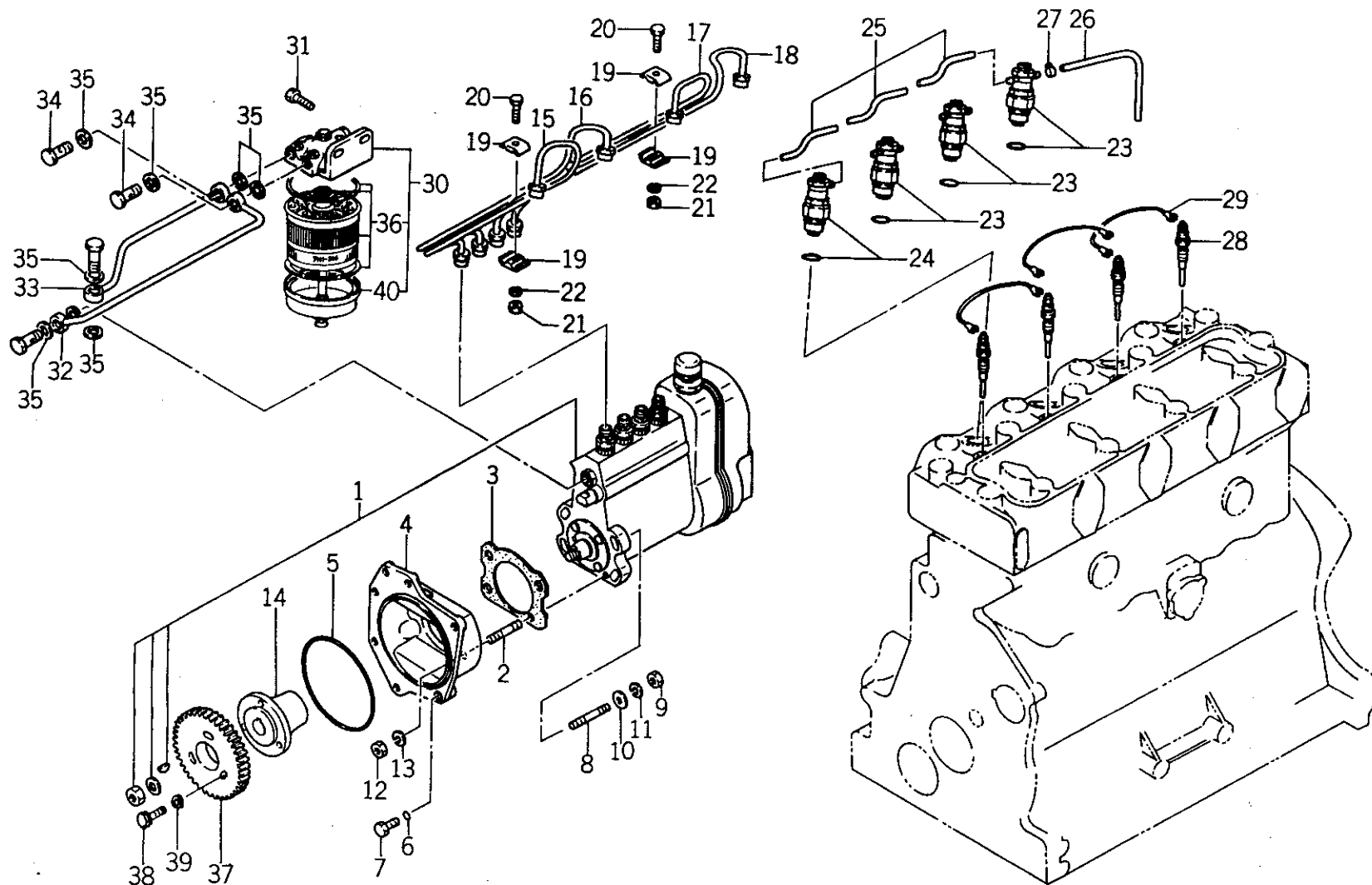

バインダー NO.
BINDER NO.
ISP3003

改訂番号年月	No. 4 - 1985年, 2月
SUPPLEMENT NO.	No. 4 - FEBRUARY, 1985



09. インジェクションパイプ, ポンプギヤ
INJECTION PIPE, PUMP GEAR

管理コード

見出 番号 REF.NO.	コード番号 CODE NO.	部 品 名 称 PART NAME		個 数 Q'ty							注 文 単 位 Min.Q'ty	備 考 REMARKS
				SE 5306	SE 5346							
24	131406141	ノズルアンドホルダ ASS'Y	INJECTOR	3	3						1	供給時期 1985年2月
25	S068209026	ゴムパイプ	RUBBER PIPE	3	3						5	
26	S068209054	ゴムパイプ	RUBBER PIPE	1	1						5	
27	S198346010	クリップ	CLIP	8	8						5	
28	185366080	グロープラグ	GLOW PLUG	4	4						1	
29	185606140	ワイヤハーネス	WIRE HARNESS	3	3						1	
30	130306140	フェUELフィルタ ASS'Y	FUEL FILTER ASS'Y	1	1						1	
31	S011301025	ボルト	BOLT	1	1						10	
32	130556220	パイプ COMPL	PIPE COMPL	1	1						1	
33	130556210	パイプ COMPL	PIPE COMPL	1	1						1	
34	198486250	アイボルト	BOLT	2	2						10	
35	025100014	シールワッシャ	SEAL WASHER	8	8						10	
36	130366070	エレメント	ELEMENT	1	1						1	
37	T131736060	インジェクションポンプギヤ	INJECTION PUMP GEAR	1	1						1	
38	S011300820	ボルト	BOLT	3	3						10	
39	S026100008	ワッシャ	WASHER	3	3						10	
40	130336060	ボール	BOWL	1	1						1	

バインダー NO.
BINDER NO.

ISP3003

(1 - 32)

改訂番号年月

No.4 - 1985年, 2月

SUPPLEMENT NO.

No.4 - FEBRUARY, 1985



10. タイミングギヤケース
TIMING GEAR CASE

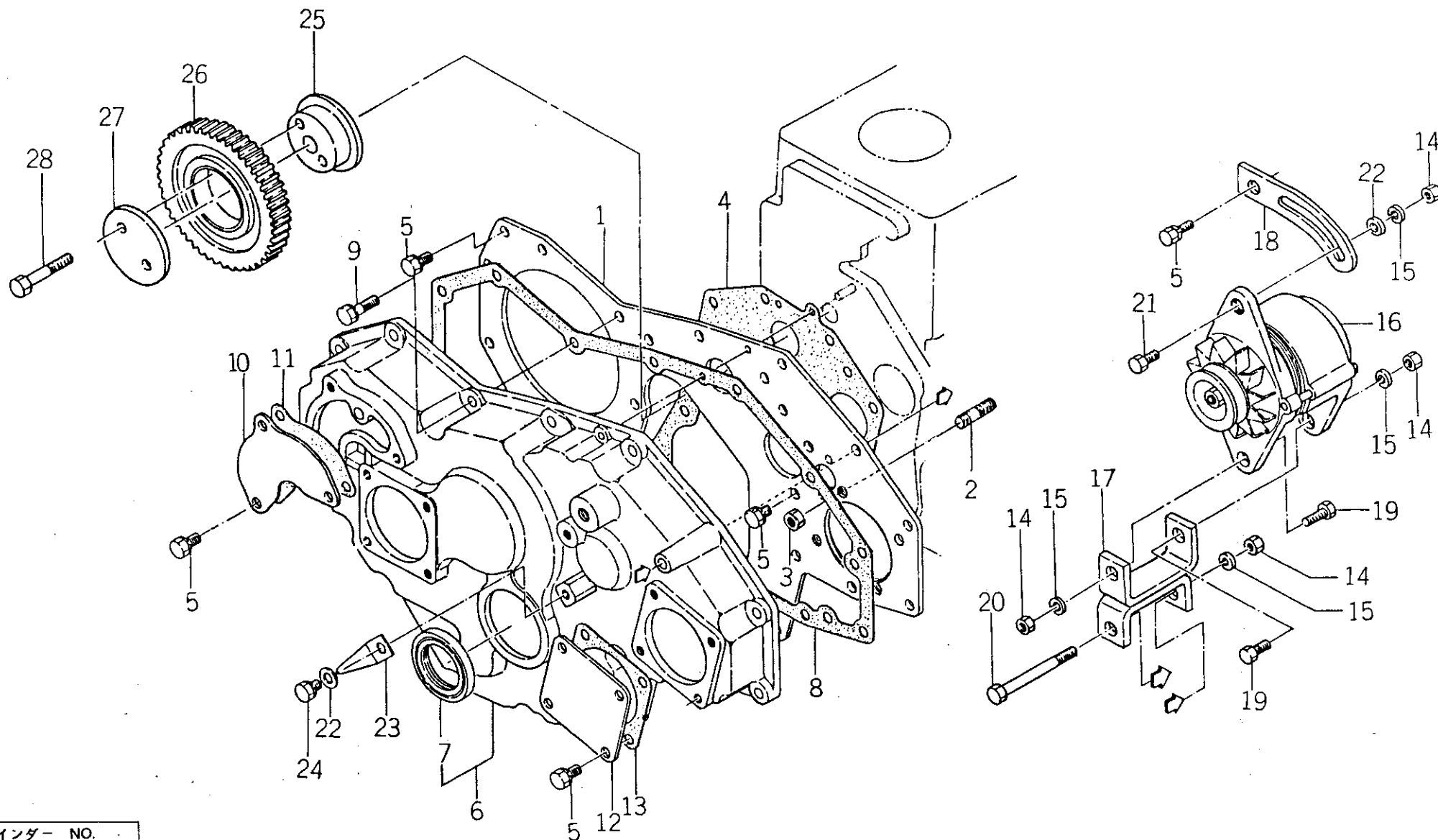

バインダー NO.
BINDER NO.
ISP3003

(1-33)

改訂番号年月	
SUPPLEMENT NO.	



10. タイミングギヤケース
TIMING GEAR CASE

管理コード

見出 番号 REF.NO.	コード番号 CODE NO.	部 品 名 称 PART NAME		個 数 Q'ty						注 文 単 位 Min.Q'ty	備 考 REMARKS
				SE 5306	SE 5346						
1	165156100	フロントプレート COMPL	FRONT PLATE COMPL	1	1					1	
2	S012100820	スタッドボルト	STUD BOLT	10	10					10	
3	020700008	ナット	NUT	2	2					10	
4	165996031	ガスケット	GASKET	1	1					5	
4	165996032	ガスケット	GASKET	1	1					5	
5	S011300816	ボルト	BOLT	10	10					10	
6	165016110	タイミングギヤケース ASS'Y	TIMING GEAR CASE ASS'Y	1	1					1	
7	S198636040	オイルシール	OIL SEAL	1	1					1	
8	165996290	ガスケット	GASKET	1	1					5	
9	S011300828	ボルト	BOLT	15	15					10	
10	165206100	カバー	COVER	1	1					1	
11	165996280	ガスケット	GASKET	1	1					5	
12	165206010	カバー	COVER	1	1					1	
13	165996050	ガスケット	GASKET	1	1					5	
14	S020100008	ナット	NUT	8	8					10	
15	S027100008	スプリングワッシャ	SPRING WASHER	8	8					10	
16	185046130	オルタネータ ASS'Y	ALTERNATOR ASS'Y	1	1					1	
17	185706220	ホルダ COMPL	HOLDER COMPL	1	1					1	
18	185726021	アジャスティングプレート	ADJUSTING PLATE	1	1					1	
19	010109108	ボルト	BOLT	1	1					10	
20	010110885	ボルト	BOLT	1	1					10	
21	S011300820	ボルト	BOLT	1	1					10	
22	S026100008	ワッシャ	WASHER	3	3					10	
23	S131806010	トップマーク	TOP MARK	1	1					1	
24	S011300812	ボルト	BOLT	1	1					10	
25	165296021	アイドルギヤシャフト	IDLE GEAR SHAFT	1	1					1	
26	165266021	アイドルギヤ	IDLE GEAR	1	1					1	
27	S199566010	プレート	PLATE	1	1					1	
28	S010110865	ボルト	BOLT	1	1					10	

バインダー NO.
BINDER NO.

ISP3003



11. インジェクションポンプ INJECTION PUMP

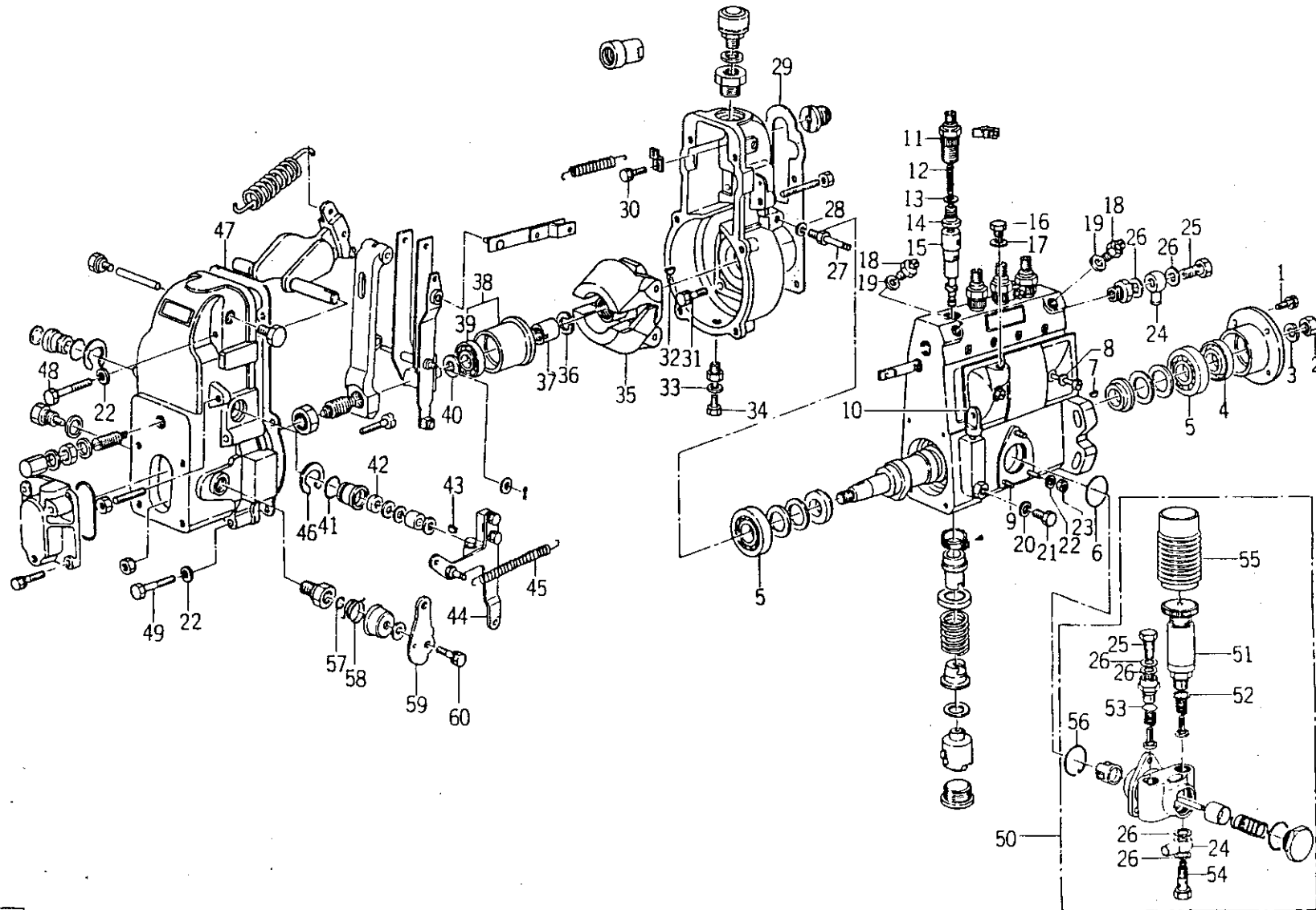

バインダー NO.
BINDER NO.
ISP3003

(1-35)

改訂番号年月	
SUPPLEMENT NO.	



11. インジェクションポンプ
INJECTION PUMP

管理コード

見 出 番 号 REF.NO.	コード番号 CODE NO.	部 品 名 称 PART NAME		個 数 Q'ty						注 文 単 位 Min.Q'ty	備 考 REMARKS
				SE 5306	SE 5346						
1~60	131016830	インジェクションポンプ ASS'Y	INJECTION PUMP ASS'Y	1	1					1	
1	S011140614	ボルト	BOLT	3	3					10	
2	S020100012	ナット	NUT	1	1					10	
3	S027100012	スプリングワッシャ	SPRING WASHER	1	1					10	
4	131296061	オイルシール	OIL SEAL	1	1					1	
5	131296244	ベアリング	BEARING	2	2					1	
6	131296222	Oリング	O-RING	1	1					1	
7	131296002	キー	KEY	1	1					5	
8	131296303	ガスケット	GASKET	2	2					5	
9	S012100614	スタッドボルト	STUD BOLT	3	3					10	
10	131296039	レベルゲージ	LEVEL GAUGE	1	1					1	
11	131176020	ホルダ	HOLDER	4	4					5	
12	131176010	スプリング	SPRING	4	4					5	
13	131186020	ガスケット	GASKET	4	4					5	
14	131156020	デリバリーバルブ	DELIVERY VALVE	4	4					5	
15	131116350	プランジャ ASS'Y	PLANGER ASS'Y	4	4					1	
16	131296235	プラグ	PLUG	1	1					1	
17	131296255	ガスケット	GASKET	1	1					5	
18	131296028	ボルト	BOLT	2	2					10	
19	131296255	ガスケット	GASKET	2	2					10	
20	131296027	ガスケット	GASKET	1	1					5	
21	131296026	プラグ	PLUG	1	1					1	
22	S027100006	スプリングワッシャ	SPRING WASHER	9	9					10	
23	S020100006	ナット	NUT	3	3					10	
24	131246090	アイ	EYE	2	2					1	
25	130516016	アイボルト	EYE BOLT	2	2					10	
26	130516017	ガスケット	GASKET	6	6					5	
27	131296250	ボルト	BOLT	1	1					10	
28	S027100008	スプリングワッシャ	SPRING WASHER	1	1					10	
29	131296242	ガスケット	GASKET	1	1					5	

バインダー NO.
BINDER NO.

ISP3003

(1-36)

改訂番号年月

SUPPLEMENT NO.



11. インジェクションポンプ INJECTION PUMP

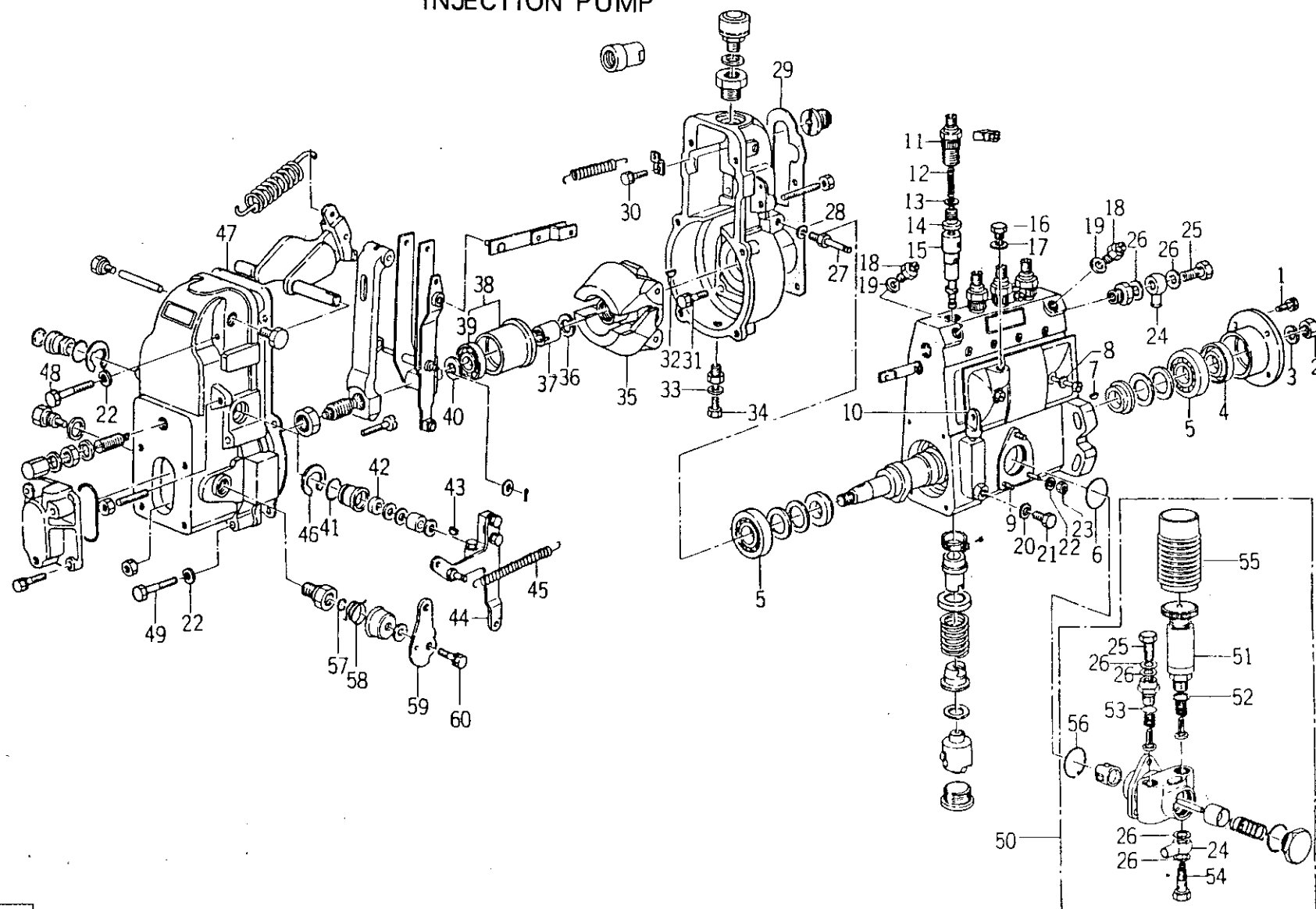

バインダー NO.
BINDER NO.
ISP3003

改訂番号年月	
SUPPLEMENT NO.	



11. インジェクションポンプ
INJECTION PUMP

管理コード

見出 番号 REF.NO.	コード番号 CODE NO.	部 品 名 称 PART NAME		個 数 Q'ty							注 文 単 位 Min.Q'ty	備 考 REMARKS
				SE 5306	SE 5346							
30	S 011300816	ボルト	BOLT	1	1						10	
31	S 011140616	ボルト	BOLT	6	6						10	
32	131296002	キー	WOODRUFF KEY	1	1						1	
33	131426040	ガスケット	GASKET	1	1						5	
34	131136050	プラグ	PLUG	1	1						1	
35	131296239	フライウエイト ASS'Y	FLYWEIGHT ASS'Y	1	1						1	
36	S 027100010	スプリングワッシャ	SPRING WASHER	1	1						10	
37	131296130	ナット	NUT	1	1						10	
38	131296296	スリーブ	SLEEVE	1	1						10	
39	131296240	ベアリング	BEARING	1	1						1	
40	131296133	シム ; 0.20	SHIM ; 0.20	A/R	A/R							
40	131296134	シム ; 0.30	SHIM ; 0.30	A/R	A/R							
40	131296135	シム ; 0.40	SHIM ; 0.40	A/R	A/R							
40	131296136	シム ; 1.00	SHIM ; 1.00	A/R	A/R							
41	131226040	Oリング	O- RING	2	2						5	
42	131296058	オイルシール	OIL SEAL	1	1						1	
43	131296030	キー	WOODRUFF KEY	1	1						1	
44	131296258	レバー	LEVER	1	1						1	
45	131296259	スプリング	SPRING	1	1						10	
46	131296462	スナップリング	SNAP RING	2	2						10	
47	131296243	ガスケット	GASKET	1	1						5	
48	S 010100650	ボルト	BOLT	2	2						10	
49	S 010100640	ボルト	BOLT	4	4						10	
50	130506020	フィードポンプ ASS'Y	FEED PUMP ASS'Y	1	1						1	
51	130516014	プライミングポンプ	PRIMING PUMP	1	1						1	

バインダー NO.
BINDER NO.

ISP3003

(1-38)

改訂番号年月

SUPPLEMENT NO.



11. インジェクションポンプ INJECTION PUMP

管理コード

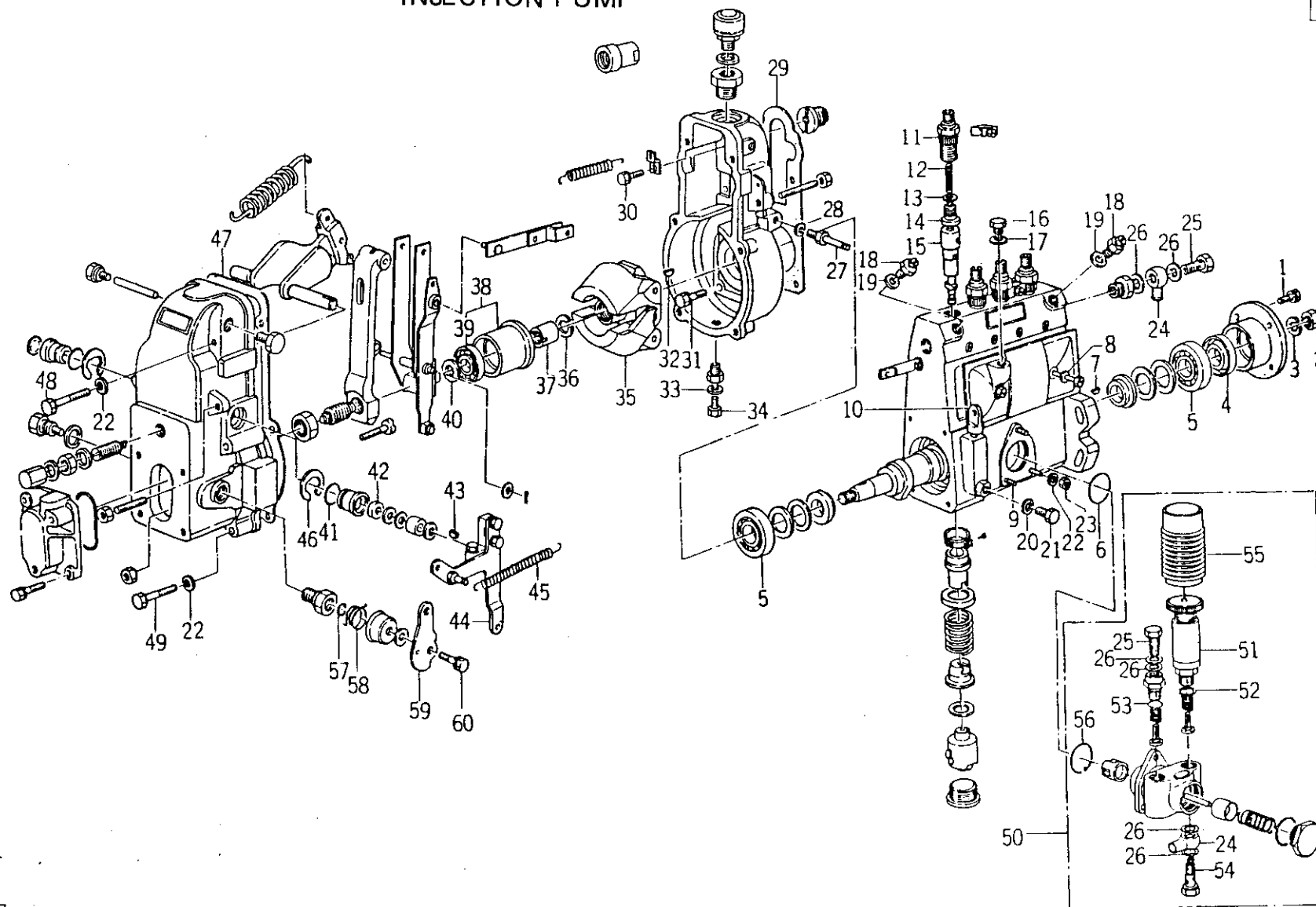

バインダー NO.
BINDER NO.
ISP3003

(1-39)

改訂番号年月
SUPPLEMENT NO.



11. インジェクションポンプ
INJECTION PUMP

管理コード

見出 番号 REF.NO.	コード番号 CODE NO.	部 品 名 称 PART NAME		個 数 Q'ty						注 文 単 位 Min.Q'ty	備 考 REMARKS
				SE 5306	SE 5346						
52	130516011	ガスケット	GASKET	1	1					5	
53	130516012	Oリング	O-RING	1	1					5	
54	130516015	アイボルト	EYE BOLT	1	1					5	
55	130516018	カバー	COVER	1	1					1	
56	130516013	スナップリング	SNAP RING	1	1					10	
57	131226150	Oリング	O-RING	1	1					5	
58	131296545	スプリング	SPRING	1	1					10	
59	131296544	レバー	LEVER	1	1					1	
60	S 011140620	ボルト	BOLT	1	1					10	

バインダー NO.
BINDER NO.

ISP3003

(1-40)

改訂番号年月

SUPPLEMENT NO.



12. ノズル アンド ホルダ
NOZZLE AND HOLDER

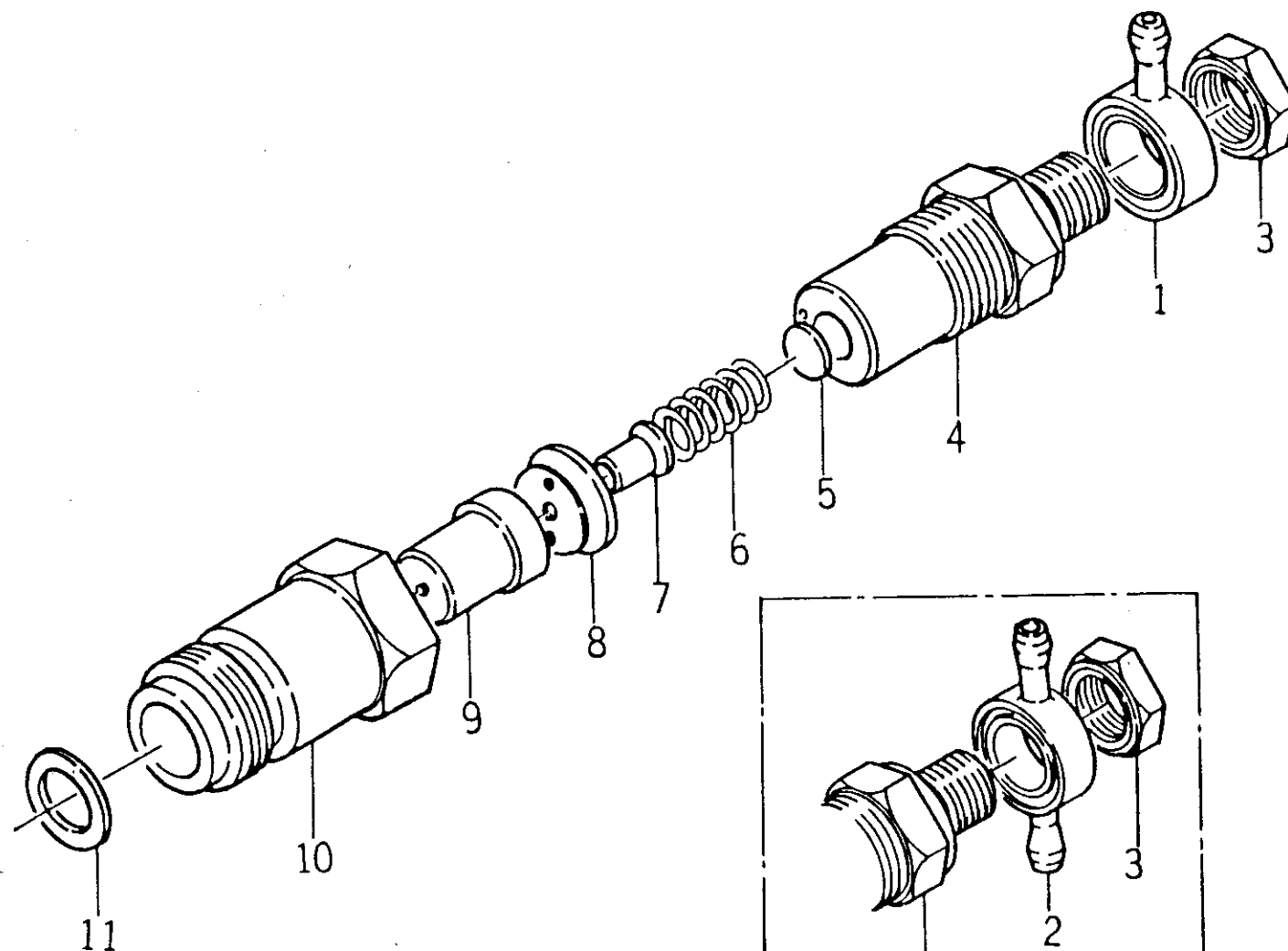

(1-41)

バインダー NO.
BINDER NO.
ISP3003

改訂番号年月	
SUPPLEMENT NO.	



12. ノズル アンド ホルダ
NOZZLE AND HOLDER

管理コード

見 出 番 号 REF.NO.	コード番号 CODE NO.	部 品 名 称 PART NAME		個 数 Q'ty							注 文 単 位 Min.Q'ty	備 考 REMARKS
		SE 5306	SE 5349									
1~11	131406130											但し 2 を除く
2~11	131406140											
1	131446005											
2	131446015											
3	131446006											
4	131446000											
5	131437170											
6	131446002											
7	131446001											
8	131446003											
9	131416060											
10	131446004											
11	131426010											

バインダー NO.
BINDER NO.

ISP3003

(1-42)

改訂番号 年 月

No.1-1983年, 8月

SUPPLEMENT NO.

No.1-AUGUST, 1983

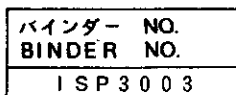

改訂番号年月	No. 3 - 1984年, 8月
SUPPLEMENT NO.	No. 3 - AUGUST, 1984



12A. ノズルアンドホルダ
NOZZLE AND HOLDER

管理コード

見 出 番 号 REF.NO.	コード番号 CODE NO.	部 品 名 称 PART NAME		個 数 Q'ty							注 文 単 位 Min.Q'ty	備 考 REMARKS
				SE 5306	SE 5346							
1	131406131	ノズルアンドホルダ ASS'Y	INJECTOR	1	1						1	
2	131406141	ノズルアンドホルダ ASS'Y	INJECTOR	3	3						1	
3	131446044	ホルダ ASS'Y	HOLDER ASS'Y	1	1						1	
4	131446045	ホルダ ASS'Y	HOLDER ASS'Y	3	3						1	
5	131446001	ロッド	ROD	4	4						5	
6	131446002	スプリング	SPRING	4	4						5	
7	131437170	シム SET	SHIM SET	A/R	A/R						1	
8	131446003	スペーサ	SPACER	4	4						1	
9	131446004	リテーニングナット	RETAINING NUT	4	4						1	
10	131446005	アイ	EYE	1	1						1	
11	131446015	アイ	EYE	3	3						1	
12	131446006	ナット	NUT	4	4						5	
13	131426010	ガスケット	GASKET	4	4						10	
14	131426150	ガスケット	GASKET	4	4						10	
15	131416010	ノズル	NOZZLE	4	4						1	

バインダー NO.
BINDER NO.

ISP3003

(1 - 42B)

改訂番号年月

No.3-1984年, 8月

SUPPLEMENT NO.

No.3-AUGUST, 1984



13. スターティングモータ STARTING MOTOR

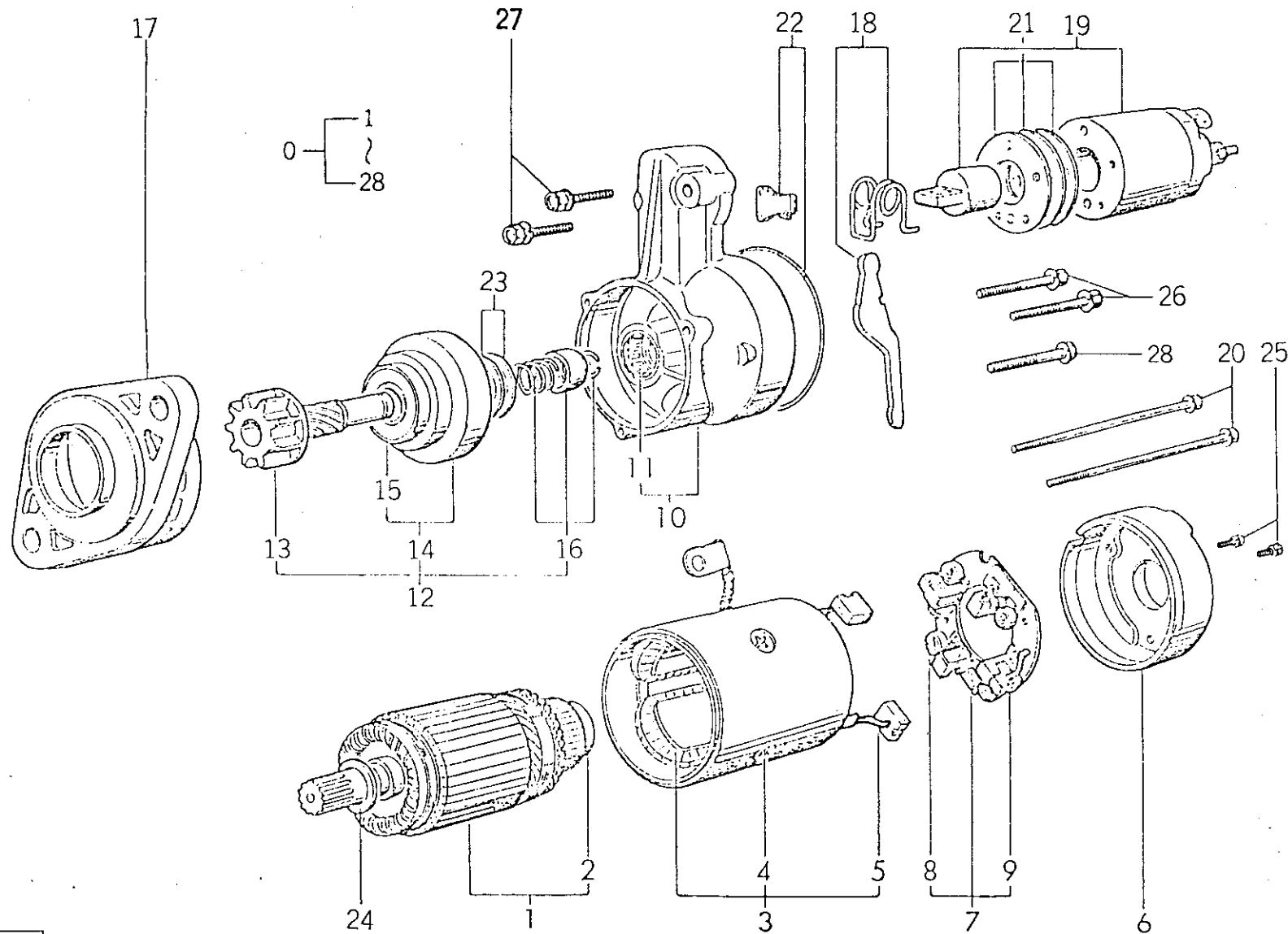

バインダー NO.
BINDER NO.
ISP3003

(1-43)

改訂番号年月	No.1-1983年, 8月
SUPPLEMENT NO.	No.1-AUGUST, 1983



13. スターティングモータ
STARTING MOTOR

管理コード

見 出 番 号 REF.NO.	コード番号 CODE NO.	部 品 名 称 PART NAME		個 数 Q'ty						注 文 単 位 Min.Q'ty	備 考 REMARKS
				SE 5306	SE 5346						
0	185086221	スターティングモータ ASS'Y	STARTING MOTOR ASS'Y	1	1					1	
1	185846353	アマチュア ASS'Y	ARMATURE ASS'Y	1	1					1	
2	—	ベアリング	BALL BEARING								
3	185846352	フィールドコイル ASS'Y	FIELD COIL ASS'Y	1	1					1	
4	185846339	ポールコアセットスクリュー	POLE CORE SET SCREW	4	4						
5	185416310	ブラシ (+)	BRUSH (+)	2	2					1	
6	185446189	リヤカバー	REAR COVER	1	1					1	
7	185416320	ブラシホルダ ASS'Y	BRUSH HOLDER ASS'Y	1	1					1	
8	185846351	ブラシスプリング	BRUSH SPRING	4	4					10	
9	185416330	ブラシ (-)	BRUSH (-)	2	2					1	
10	185846354	センタハウジング ASS'Y	CENTER HOUSING ASS'Y	1	1					1	
11	185846355	ベアリング	NEEDLE BEARING	1	1					1	
12	185866140	ピニオンクラッチ ASS'Y	PINION CLUTCH ASS'Y	1	1					1	
13	185846340	ピニオンシャフト	PINION SHAFT	1	1					1	
14	185846341	クラッチ ASS'Y	CLUTCH ASS'Y	1	1					1	
15	040116005	ベアリング	BALL BEARING	1	1					1	
16	185846343	ストッパセット	STOPPER SET	1	1					1	
17	185846344	ギヤケース	GEAR CASE	1	1					1	
18	185846345	シフトレバーセット	SHIFT LEVER SET	1	1					1	
19	185816111	マグネティックスイッチ ASS'Y	MAGNETICK SWITCH ASS'Y	1	1					1	
20	185846338	スルーボルト	THROUGH BOLT	2	2					5	
21	185846346	ダストカバーキット(1)	DUST COVER KIT (1)	1	1					1	
22	185846347	ダストカバーキット(2)	DUST COVER KIT (2)	1	1					1	
23	185846348	スラストワッシャセット	THRUST WASHER SET	1	1					1	
24	185846356	スラストワッシャ	THRUST WASHER	1	1					10	
25	015140412	スクリュー	SCREW	2	2					10	
26	010110640	ボルト	BOLT	3	3					10	
27	S011140632	ボルト	BOLT	2	2					10	
28	015140640	ボルト	BOLT	1	1					10	

バインダー NO.
BINDER NO.

ISP3003

(1-44)

改訂番号 年月

SUPPLEMENT NO.

No.1-1983年, 8月

No.1-AUGUST, 1983



14. オルタネータ
ALTERNATOR

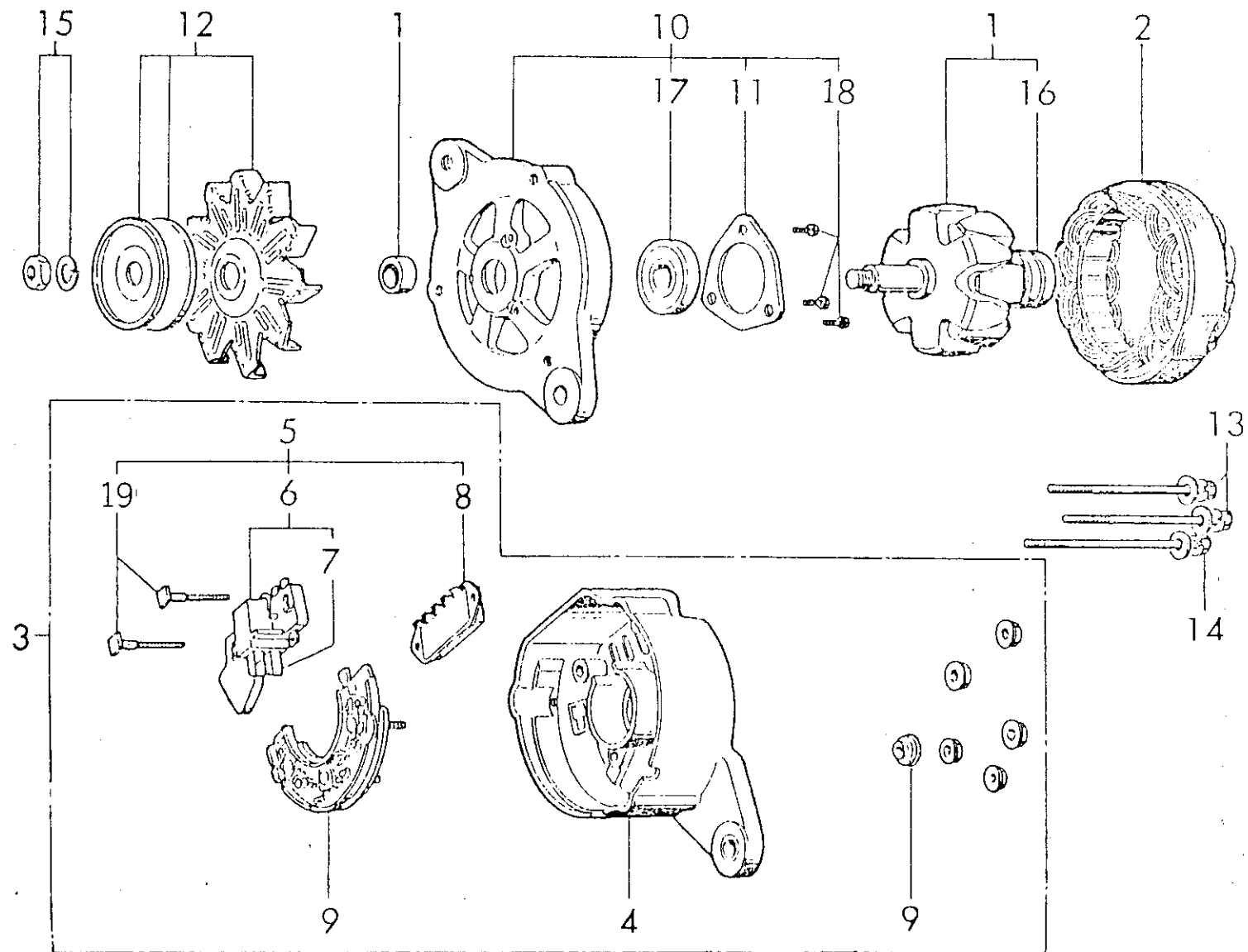

バインダー NO.
BINDER NO.
ISP3003

(1-45)

改訂番号年月	
SUPPLEMENT NO.	



14. オルタネータ
ALTERNATOR

管理コード

見出 番号 REF.NO.	コード番号 CODE NO.	部 品 名 称 PART NAME		個 数 Q'ty						注 文 単 位 Min.Q'ty	備 考 REMARKS
				SE 5306	SE 5346						
1	185446175	ロータ ASS'Y	ROTOR ASS'Y	1	1					1	
2	185446176	ステータ ASS'Y	STATOR ASS'Y	1	1					1	
3	185446173	リヤカバー ASS'Y	REAR COVER ASS'Y	1	1					1	
4	185446174	リヤカバー	REAR COVER	1	1					1	
5	185446179	ブラシレギュレータ ASS'Y	BRUSH REGULATOR ASS'Y	1	1					1	
6	185416290	ブラシ ASS'Y	BRUSH ASS'Y	1	1					1	
7	185416280	ブラシ	BRUSH	2	2					2	
8	185446180	ICレギュレータ ASS'Y	IC REGULATOR ASS'Y	1	1					1	
9	185446172	ダイオード ASS'Y	DIODE ASS'Y	1	1					1	
10	185426090	フロントカバー ASS'Y	FRONT COVER ASS'Y	1	1					1	
11	185446151	ベアリングリテーナ	BEARING RETAINER	1	1					1	
12	185436110	プーリ ASS'Y	PULLEY ASS'Y	1	1					1	
13	185446170	スルーボルト	THROUGH BOLT	2	2					2	
14	185446169	スルーボルト	THROUGH BOLT	1	1					1	
15	185446111	プーリナット ASS'Y	PULLEY NUT ASS'Y	1	1					1	
16	040146201	ベアリング	BALL BEARING	1	1					1	
17	040146202	ベアリング	BALL BEARING	1	1					1	
18	015140412	スクリュ	SCREW	3	3					1	
19	185446181	ボルト	BOLT	2	2					10	

バインダー NO.
BINDER NO.

ISP3003

(1-46)

改訂番号年月

SUPPLEMENT NO.



15. マフラ, エヤクリーナ
MUFFLER, AIR CLEANER

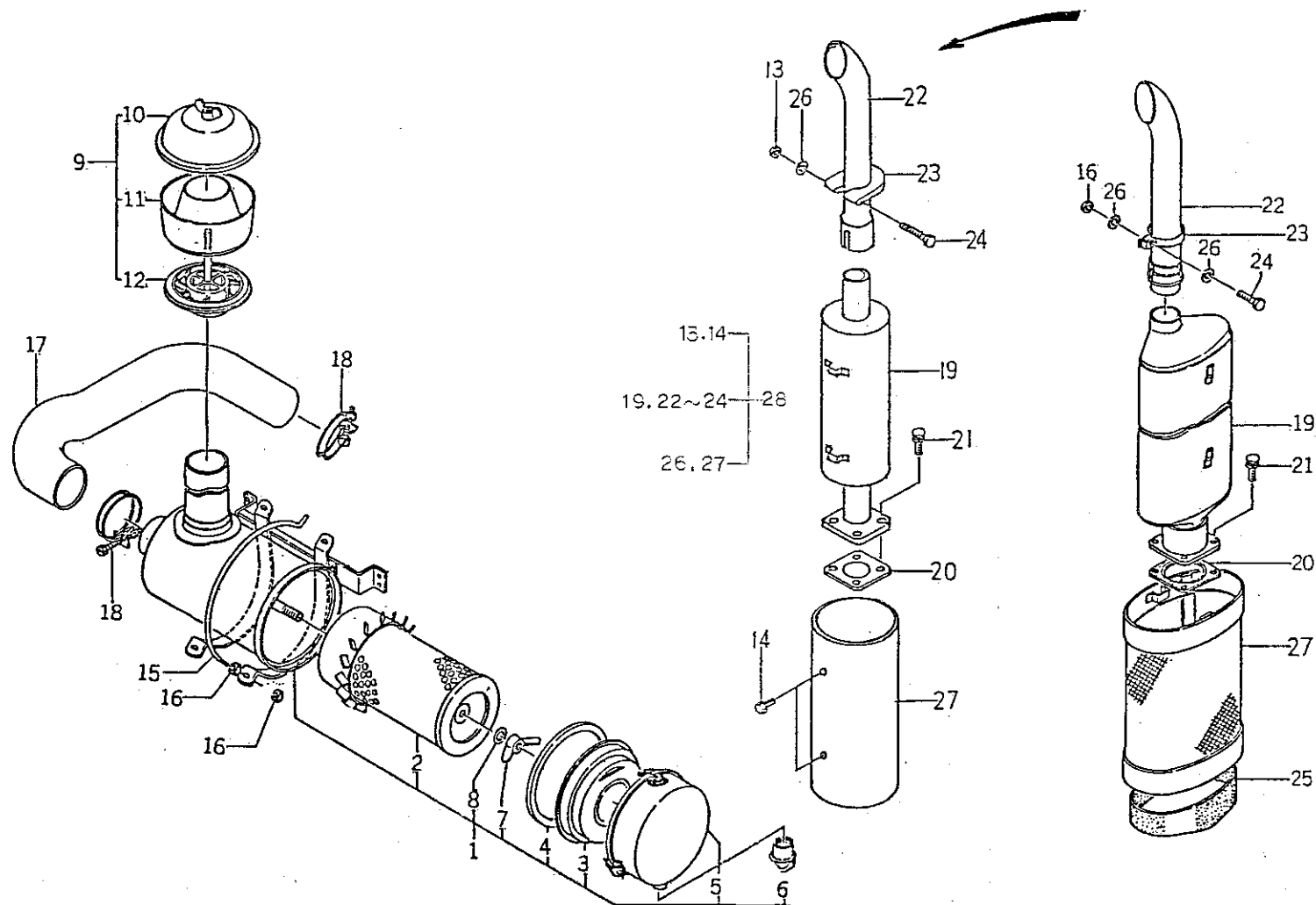

バインダー NO.
BINDER NO.
ISP3003

(1-47)

改訂番号年月	No. 6-1986年 2月
SUPPLEMENT NO.	No. 6-FEBRUARY, 1986



15. マフラ, エアクリーナ
MUFFLER, AIR CLEANER

管理コード

見 出 番 号 REF.NO.	コード番号 CODE NO.	部 品 名 称 PART NAME		個 数 Q'ty							注 文 単 位 Min.Q'ty	備 考 REMARKS
				SE 5306	SE 5346							
1	314500181	エアクリーナ	AIR CLEANER	1	1						1	
2	314531011	エレメント ASS'Y	ELEMENT ASS'Y	1	1						1	
3	314531010	バッフル	BAFFLE	1	1						1	
4	314531009	ガスケット	GASKET	1	1						1	
5	314531039	ダストパン ASS'Y	DUST PAN ASS'Y	1	1						1	
6	314531007	バキューエータバルブ	VACUATER VALVE	1	1						1	
7	314531006	ウイングナット	WING NUT	1	1						1	
8	314531005	シールワッシャ	SEAL WASHER	1	1						1	
9	314500210	エアクリーナ	AIR CLEANER	1	1						1	
10	314531003	カバー	COVER	1	1						1	
11	314531004	カバー	COVER	1	1						1	
12	314531002	ボディ	BODY	1	1						1	
13	020100008	ナット	NUT	1	1						10	(b)
14	010109206	ボルト	BOLT	4	4						10	(b)
15	314630120	エアクリーナバンド	BAND	2	2						1	
16	S020100006	ナット	NUT	5	5						10	
17	314540231	エアクリーナホース	HOSE	1	1						1	
18	398750200	バンド	BAND	2	2						1	
19	314100221	マフラ	MUFFLER	1	1						1	(a)
19	314100482	マフラ	MUFFLER	1	1						1	(b)
20	314990040	ガスケット	GASKET	1	1						1	
21	S011310825	ボルト	BOLT	4	4						10	
22	314200141	セツゾクカン	CONNJETING PIPE	1	1						1	(a)
22	314140541	パイプ	PIPE	1	1						1	(b)
23	314410070	バンド	BAND	1	1						1	(a)
23	314410130	バンド	BAND	1	1						1	(b)
24	S011100625	ボルト	BOLT	1	1						10	(a)
24	010100880	ボルト	BOLT	1	1						10	(b)

バインダー NO.
BINDER NO.

ISP3003

(1 - 48)

改訂番号年月

No.2 - 1984年, 2月

SUPPLEMENT NO.

No.2 - FEBRUARY, 1984



15. マフラー, エヤクリーナ
MUFFLER, AIR CLEANER

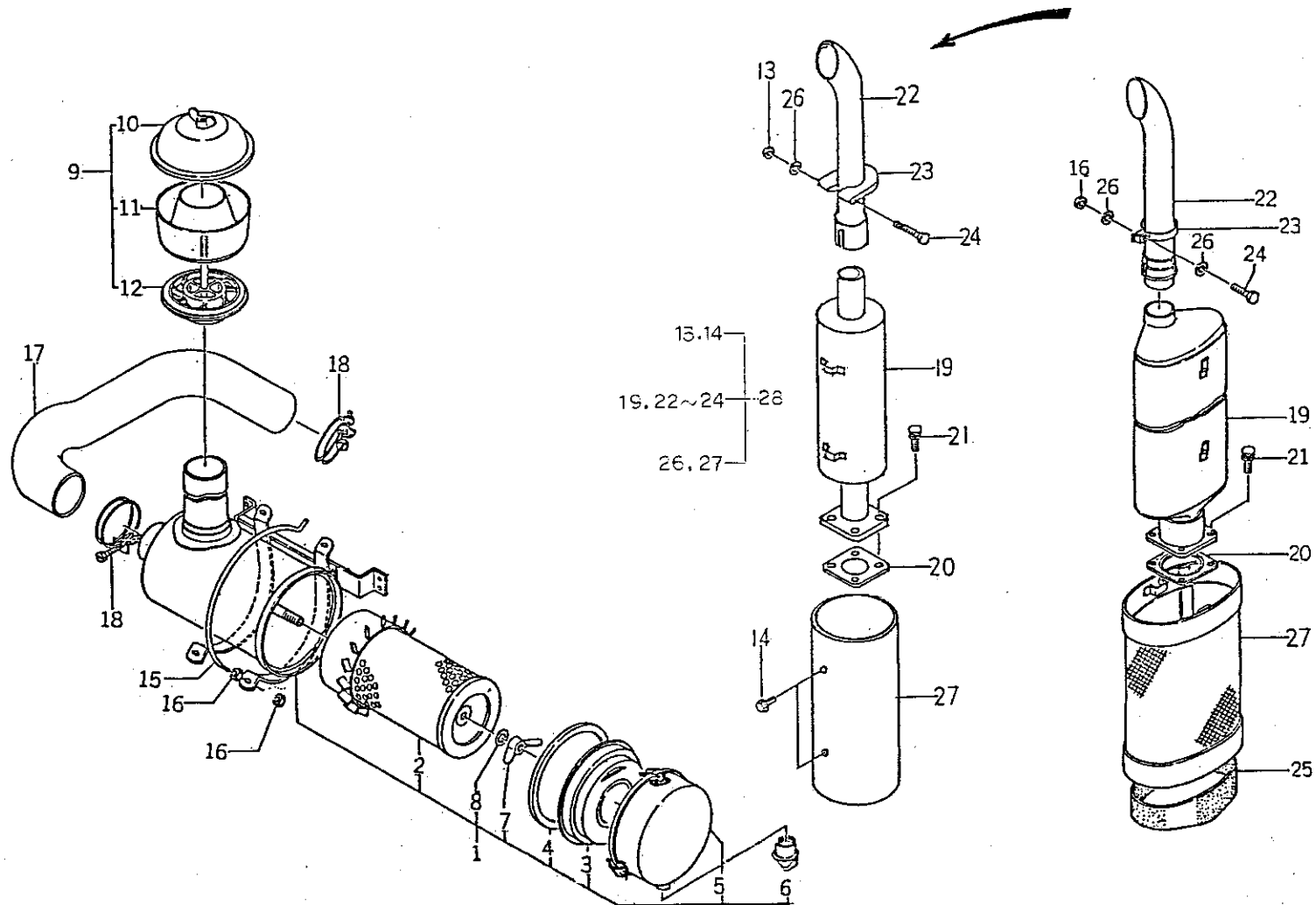

バインダー NO.
BINDER NO.
ISP 3003

(1-48A)

改訂番号年月	No. 6-1986年, 2月
SUPPLEMENT NO.	No. 6-FEBRUARY, 1986



15. マフラ, エアクリーナ
MUFFLER, AIR CLEANER

管理コード

見出 番号 REF.NO.	コード番号 CODE NO.	部 品 名 称 PART NAME		個 数 Q'ty							注 文 単 位 Min.Q'ty	備 考 REMARKS
				SE 5306	SE 5346							
25	398111090	ゴム	RUBBER	1	1						1	(a)
26	S026100006	ワッシャ	WASHER	2	2						10	(a)
26	S026100008	ワッシャ	WASHER	1	1						10	(b)
27	378100530	ガード	GUARD	1	1						1	(a)
27	378101490	ガード	GUARD	1	1						1	(b)
28	314010732	マフラ ASS'Y	MUFFLER	1	1						1	(b)
		(a){ SE5306 ~10033 SE5346 ~10298	(b){ SE5306 ~10034 SE5346 ~10299									

バインダー NO.
BINDER NO.

ISP3003

(1 - 48B)

改訂番号年月

No.6 - 1986年, 2月

SUPPLEMENT NO.

No.6 - FEBRUARY, 1986



SE5306 ~ 10011
SE5346 ~ 10047

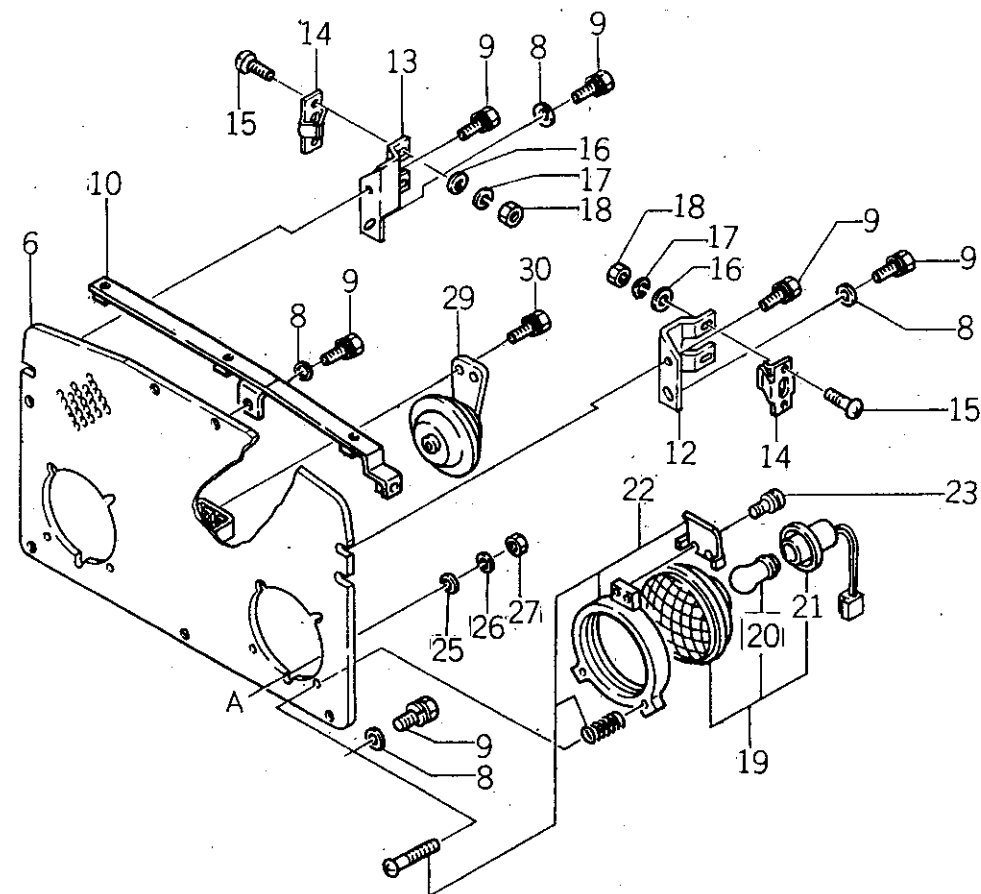

(1 — 49)

改訂番号年月	
SUPPLEMENT NO.	



20. フロントマスク
FRONT MASK

SE 5306 ~10011
SE 5346 ~10047

管理コード

見 出 番 号 REF.NO.	コード番号 CODE NO.	部 品 名 称 PART NAME		個 数 Q'ty						注 文 単 位 Min.Q'ty	備 考 REMARKS
				SE 5306	SE 5346						
1	350310251	フロントマスク	FRONT MASK	1	1					1	
2	S 398110550	ゴム	RUBBER	2	2					5	
3	398111060	ゴム	RUBBER	8	8					10	
4	S 027100010	スプリングワッシャ	SPRING WASHER	2	2					10	
5	S 020100010	ナット	NUT	2	2					10	
6	350400101	ライトササエ	LAMP SUPPORT	1	1					1	
7	350610150	ネット	NET	1	1					1	
8	S 026100008	ワッシャ	WASHER	12	12					10	
9	S 011300820	ボルト	BOLT	12	12					10	
10	350500290	ボンネットササエ	BONNET SUPPORT	1	1					1	
11	399370430	ナット	NUT	1	1					10	
12	350510831	セットプレート; L	SET PLATE; L・H	1	1					1	
13	350510841	セットプレート; R	SET PLATE; R・H	1	1					1	
14	398211160	スプリング	SPRING	2	2					5	
15	S 015100620	スクリュ	SCREW	4	4					10	
16	S 026100006	ワッシャ	WASHER	4	4					10	
17	S 027100006	スプリングワッシャ	SPRING WASHER	4	4					10	
18	S 020100006	ナット	NUT	4	4					10	
19	385100341	ランプ ASS'Y	LAMP ASS'Y	2	2					1	
20	385120320	バルブ; 45w / 45w	BULB	2	2					1	
21	385891032	ソケット	SOCKET	2	2					1	
22	385170010	ハウジング	HOUSING	2	2					1	
23	S 015140420	スクリュ	SCREW	4	4					10	
24	350340020	リング	RING	2	2					1	
25	S 026100004	ワッシャ	WASHER	8	8					10	
26	S 027100004	スプリングワッシャ	SPRING WASHER	8	8					10	
27	S 020100004	ナット	NUT	8	8					10	
28	390100060	ネームプレート	NAME PLATE	1	1					1	
29	385250050	ホーン	HORN	1	1					1	
30	S 011300612	ボルト	BOLT	2	2					10	
31	350760821	カバー	COVER	1	1					1	
32	S 011300812	ボルト	BOLT	3	3					10	

バインダー NO.
BINDER NO.

ISP3003

(1-50)

改訂番号年月

SUPPLEMENT NO.



SE5306 10012~
SE5346 10048~



改訂番号年月	No.3-1984年, 8月
SUPPLEMENT NO.	No.3-AUGUST, 1984



20A. フロントマスク
FRONT MASK

SE5306 10012~
SE5346 10048~

管理コード

見出 番号 REF.NO.	コード番号 CODE NO.	部 品 名 称 PART NAME		個 数 Q'ty							注 文 単 位 Min.Q'ty	備 考 REMARKS
				SE 5306	SE 5346							
1	350310251	フロントマスク	FRONT MASK	1	1						1	
2	S398110550	ゴム	RUBBER	2	2						5	
3	398111060	ゴム	RUBBER	8	8						10	
4	S026100010	ワッシャ	WASHER	2	2						10	
5	S020100010	ナット	NUT	2	2						10	
6	350400102	ライトササエ	LAMP SUPPORT	1	1						1	
7	350610150	ネット	NET	1	1						1	
8	S026100008	ワッシャ	WASHER	6	6						10	
9	S011300820	ボルト	BOLT	14	14						10	
10	350500290	ボンネットササエ	BONNET SUPPORT	1	1						1	
11	399370430	ナット	NUT	1	1						10	
12	350500560	ボンネットササエ;L	BONNET SUPPORT; L・H	1	1						1	
13	350500530	ボンネットササエ;R	BONNET SUPPORT; R・H	1	1						1	
14	350511010	セットプレート;前	SET PLATE	2	2						1	(a)
14	350511290	セットプレート;前	SET PLATE	2	2						1	(b)
15	399480020	スクリュ	SCREW	4	4						10	(a)
15	011150612	ボルト	BOLT	4	4						10	(b)
16	S026100004	ワッシャ	WASHER	6	6						10	
17	S027100004	スプリングワッシャ	SPRING WASHER	6	6						10	
18	S020100004	ナット	NUT	6	6						10	
19	385100341	ランプ ASS'Y	LAMP ASS'Y	2	2						1	
20	385120320	バルブ; 45/45w	BULB	2	2						1	
21	385891032	ソケット	SOCKET	2	2						1	
22	385170010	ハウジング	HOUSING	2	2						1	
23	S015140420	スクリュ	SCREW	4	4						10	

バインダー NO.
BINDER NO.

1SP3003

(1 - 52)

改訂番号年月

No.3 - 1984年, 8月

SUPPLEMENT NO.

No.3 - AUGUST, 1984



20A. フロントマスク
FRONT MASK

SE5306 10012~
SE5346 10048~

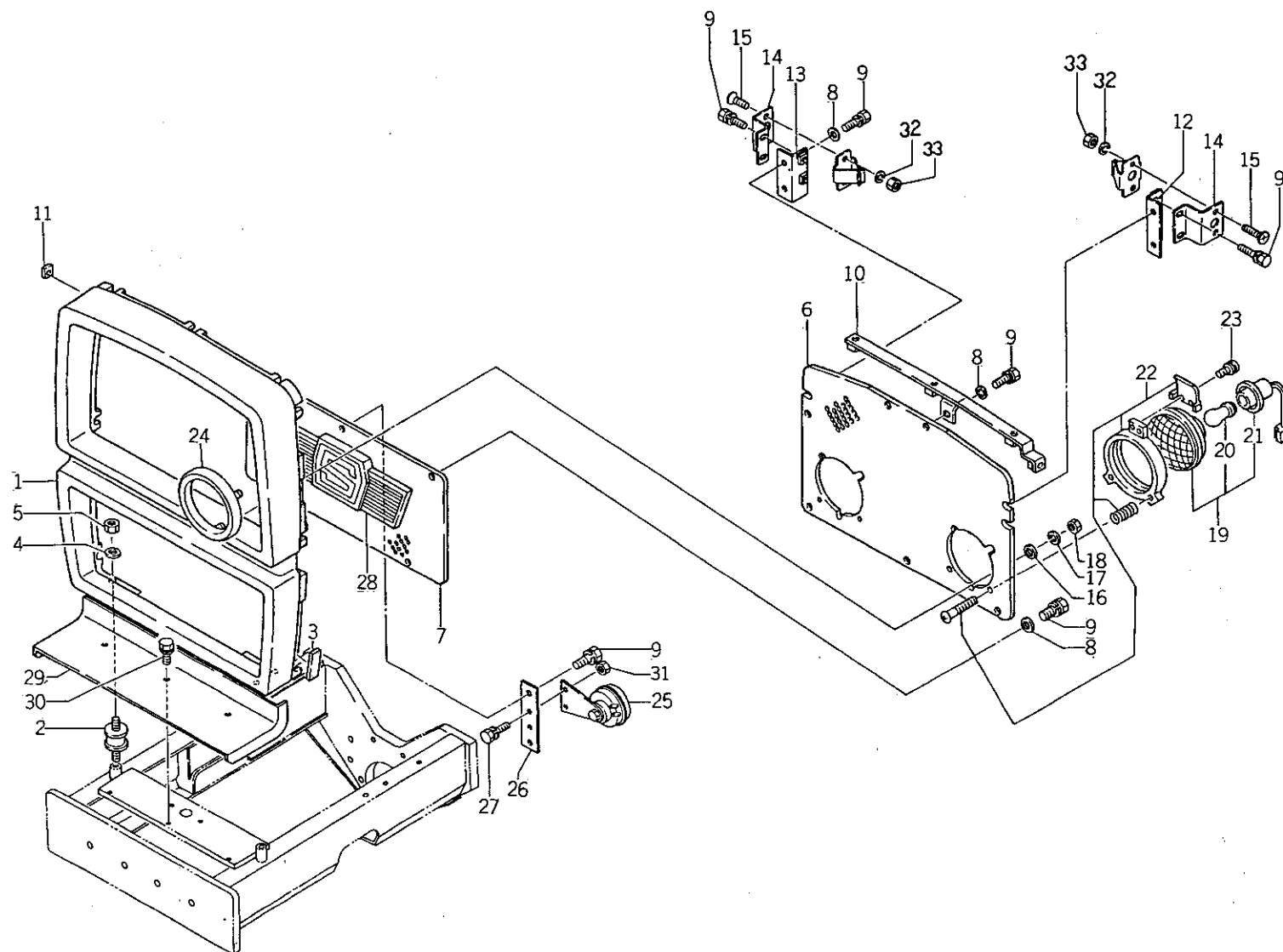

バインダー NO.
BINDER NO.

ISP3003

(1 - 53)

改訂番号年月	No.3 - 1984年, 8月
SUPPLEMENT NO.	No.3 - AUGUST, 1984



20A. フロントマスク
FRONT MASK

SE5306 10012~
SE5346 10048~

管理コード

見出 番号 REF.NO.	コード番号 CODE NO.	部 品 名 称		個 数 Q'ty							注 文	備 考
		PART	NAME	SE 5306	SE 5346						単 位 Min.Q'ty	
24	350340020	リング	RING	2	2						1	
25	385250050	ホーン	HORN	1	1						1	
26	399563910	プレート	PLATE	1	1							
27	S011300612	ボルト	BOLT	2	2						10	
28	390100060	ネームプレート	NAME PLATE	1	1						1	
29	350760821	カバー	COVER	1	1						1	
30	S011300812	ボルト	BOLT	3	3						10	
31	S020100006	ナット	NUT	2	2						10	
32	027100004	スプリングワッシャー	SPRING WASHER	4	4						10	(a)
33	020100004	ナット	NUT	4	4						10	(a)
33	020100006	ナット	NUT	4	4						10	(b)
(a) { SE5306 ~10056 SE5346 ~10501												
(b) { SE5306 10057~ SE5346 10502~												

バインダー NO.
BINDER NO.

ISP3003



21. ボンネット BONNET

SE5306 ~10011

SE5354 ~10047

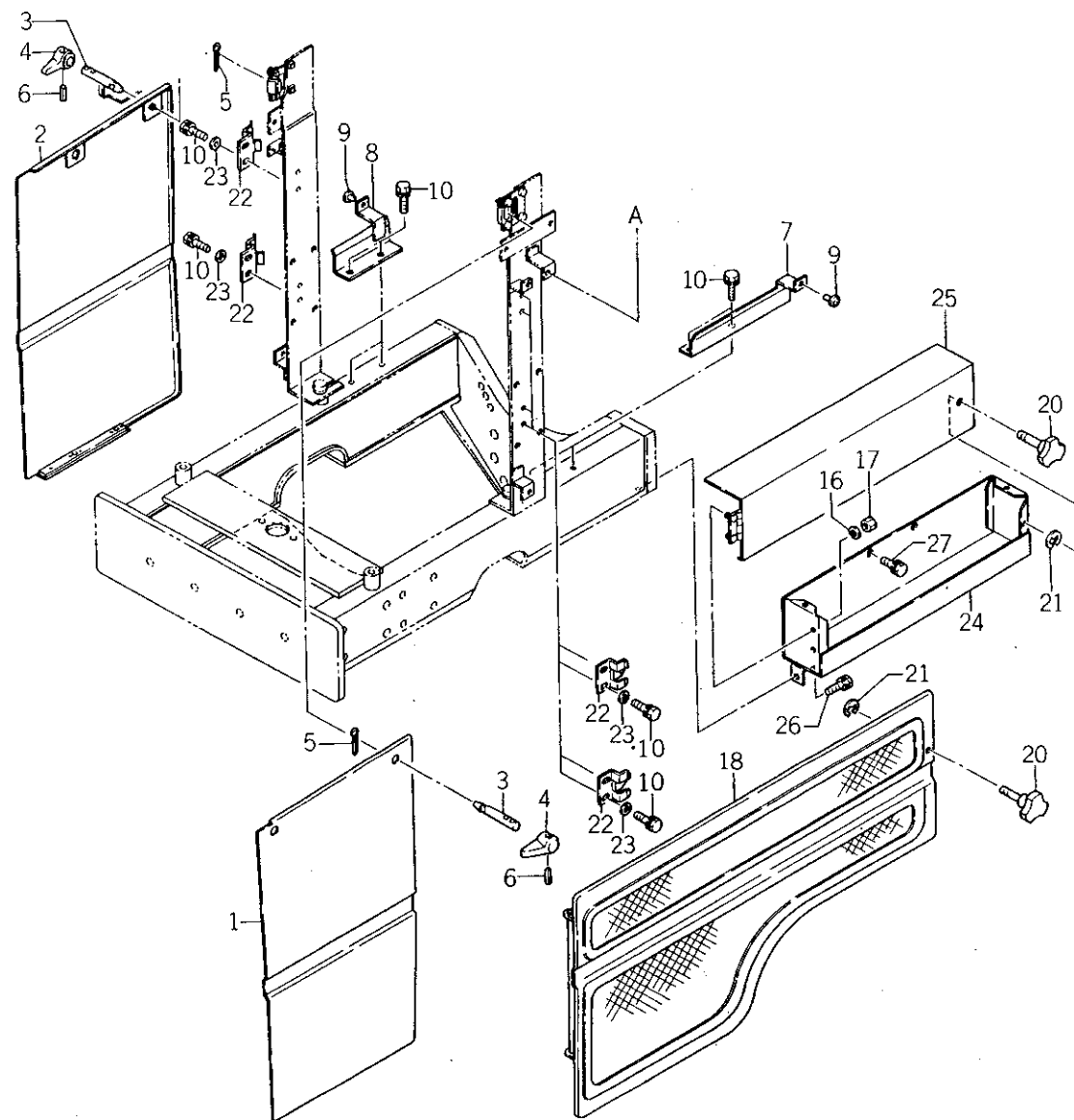
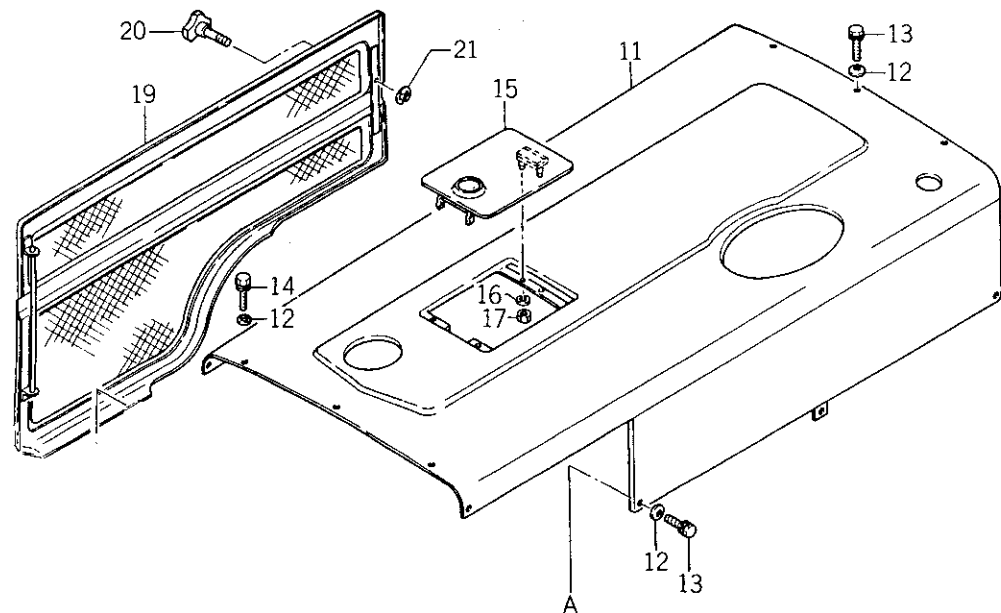

バインダー NO.
BINDER NO.

ISP3003

(1-55)

改訂番号年月

SUPPLEMENT NO.



21. ボンネット
BONNET

SE 5306 ~10011
SE 5346 ~10047

管理コード

見出 番号 REF.NO.	コード番号 CODE NO.	部 品 名 称		個 数 Q'ty							注 文 単 位 Min.Q'ty	備 考 REMARKS
		PART	NAME	SE 5306	SE 5346							
1	350750071	カバーL; エアクリーナ	COVER; L・H	1	1						1	
2	350750401	カバーR; エアクリーナ	COVER; R・H	1	1						1	
3	399610460	ピン	PIN	4	4						10	
4	398180350	グリップ	GRIP	4	4						10	
5	S 030104030	スプリットピン	SPLIT PIN	4	4						10	
6	S 030300532	スプリングピン	SPRING PIN	4	4						10	
7	350750471	カバー; L	COVER; L・H	1	1						10	
8	350750481	カバー; R	COVER; R・H	1	1						1	
9	S 398110110	ゴム	RUBBER	6	6						1	
10	S 011300812	ボルト	BOLT	12	12						10	
11	350100411	ボンネット	BONNET	1	1						1	
12	398211210	スプリング	SPRING	12	12						10	
13	010109127	ボルト	BOLT	7	7						10	
14	010109128	ボルト	BOLT	5	5						10	
15	350750090	カバー	COVER	1	1						1	
16	S 027100004	スプリングワッシャ	SPRING WASHER	4	4						10	
17	S 020100004	ナット	NUT	4	4						10	
18	378100501	ガード; ルーバL	GUARD; L・H	1	1						1	
19	378100512	ガード; ルーバR	GUARD; R・H	1	1						1	
20	398180470	グリップ	GRIP	3	3						5	
21	036809003	スナップリング	SNAP RING	3	3						5	
22	350510711	セットプレート	SET PLATE	4	4						5	
23	S 026100008	ワッシャ	WASHER	8	8						10	
24	395650111	ツールボックス	TOOL BOX	1	1						1	
25	350750561	カバー	COVER	1	1						1	
26	S 011300816	ボルト	BOLT	1	1						5	
27	S 011301220	ボルト	BOLT	2	2						10	

バインダー NO.
BINDER NO.

ISP3003

改訂番号年月

SUPPLEMENT NO.



21A. ボンネット
BONNET

SE5306 10012~
SE5346 10048~

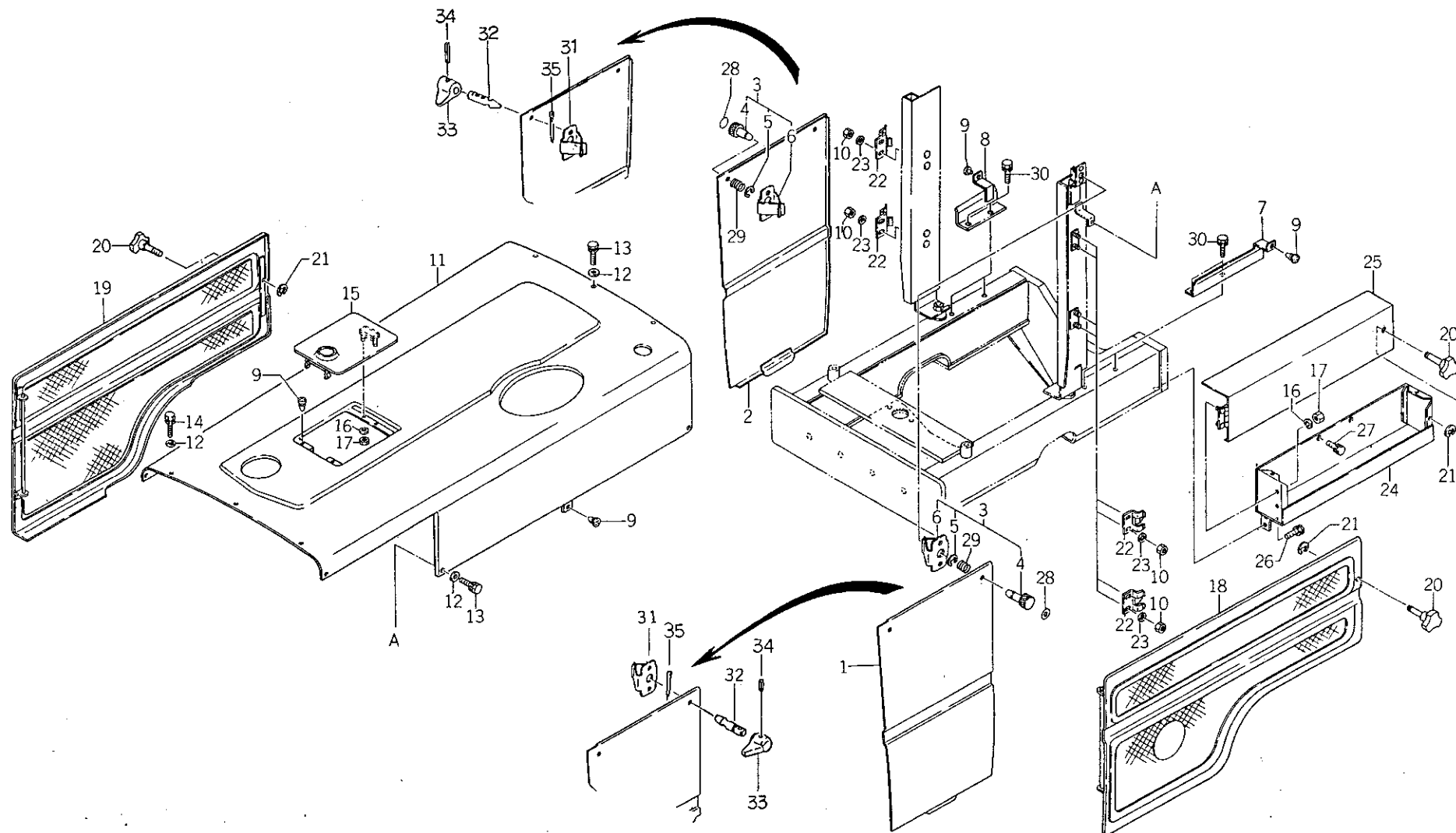

バインダー NO.
BINDER NO.

ISP3003

(1 - 57)

改訂番号年月	No.3 - 1984年, 8月
SUPPLEMENT NO.	No.3 - AUGUST, 1984



21A. ボンネット
BONNET

SE5306 10012~
SE5346 10048~

管理コード

見 出 番 号 REF.NO.	コード番号 CODE NO.	部 品 名 称 PART NAME		個 数 Q'ty						注 文 単 位 Min.Q'ty	備 考 REMARKS
				SE 5306	SE 5346						
1	350750640	カバー; L	COVER; L.H	1	1					1	(c)
1	350750641	カバー; L	COVER; L.H	1	1					1	(d)
2	350750650	カバー; R	COVER; R.H	1	1					1	(c)
2	350750651	カバー; R	COVER; R.H	1	1					1	(d)
3	398330210	ファスナ	FASTENER	4	4					1	(c)
4	398180540	ツマミ	GRIP	4	4					1	(c)
5	036800005	スナップリング; Eガタ	SNAP RING	4	4					5	(c)
6	398212030	スプリング	SPRING	4	4					10	(c)
7	350750471	カバー; L	COVER; L.H	1	1					1	
8	350750481	カバー; R	COVER; R.H	1	1					1	
9	S398110110	ゴム	RUBBER	6	6					10	
10	S020100008	ナット	NUT	8	8					10	
11	350100411	ボンネット	BONNET	1	1					1	(a)
11	350100412	ボンネット	BONNET	1	1					1	(b)
12	398211210	スプリング	SPRING	12	12					10	
13	010109127	ボルト	BOLT	7	7					10	
14	010109128	ボルト	BOLT	5	5					10	
15	350750090	カバー	COVER	1	1					1	
16	S027100004	スプリングワッシャ	SPRING WASHER	4	4					10	
17	S020100004	ナット	NUT	4	4					10	
18	378100501	ガード; ルーバL	GUARD; L.H	1	1					1	
19	378100512	ガード; ルーバR	GUARD; R.H	1	1					1	
20	398180470	グリップ	GRIP	3	3					5	
21	036809003	スナップリング	SNAP RING	3	3					5	
22	350510711	セットプレート	SET PLATE	4	4					1	
23	S026100008	ワッシャ	WASHER	8	8					10	

バインダー NO.
BINDER NO.

ISP3003

(1 - 58)

改訂番号 年月

SUPPLEMENT NO.

No.3 - 1984年, 8月

No.3 - AUGUST, 1984



21A. ボンネット
BONNET

SE5306 10012~
SE5346 10048~

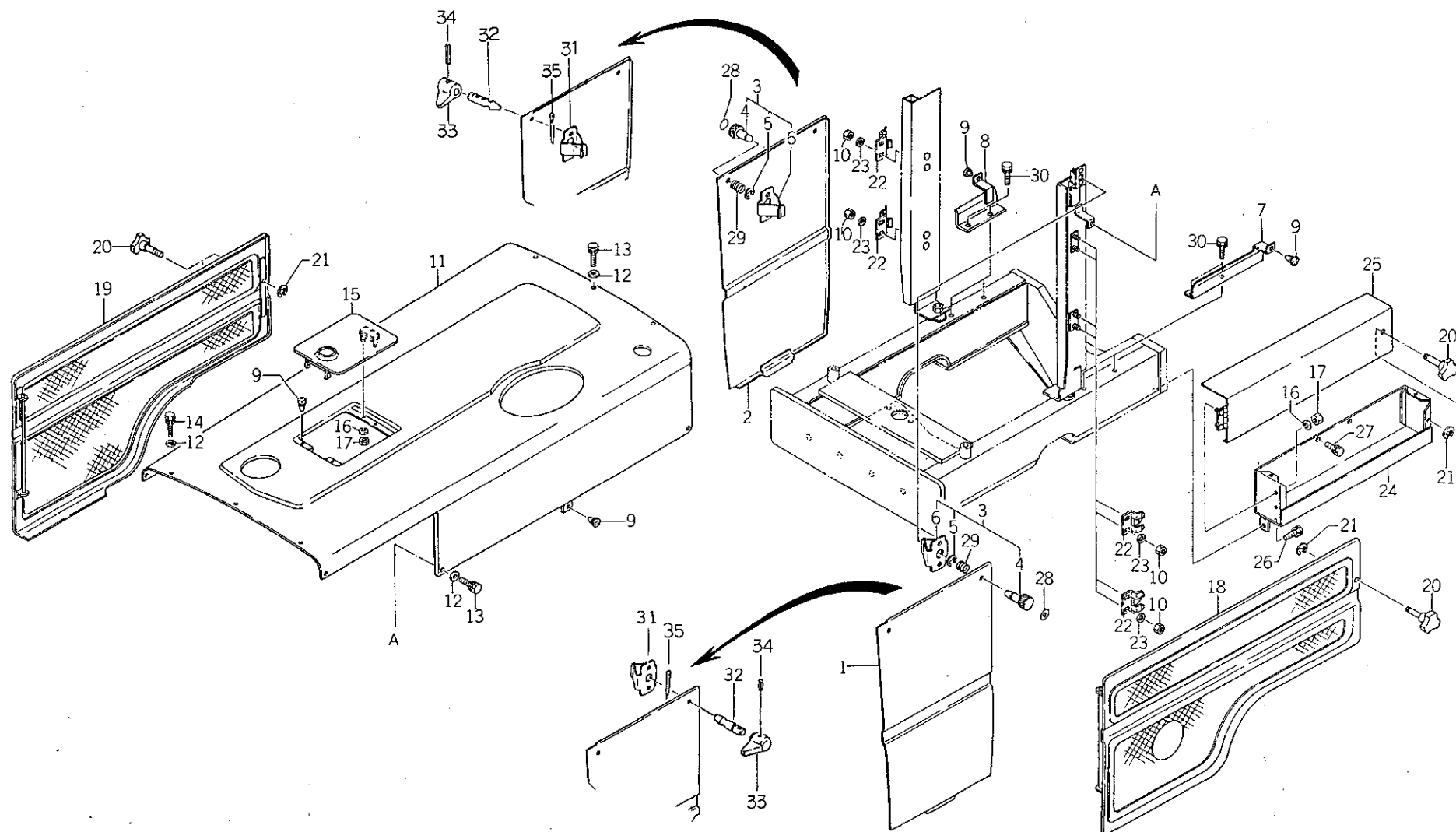

バインダー NO.
BINDER NO.
ISP3003

(1 - 58A)

改訂番号年月	№3 - 1984年, 8月
SUPPLEMENT NO.	№3 - AUGUST, 1984



21A. ボンネット
BONNET

SE5306 10012~
SE5346 10048~

管理コード

見 出 番 号 REF.NO.	コード番号 CODE NO.	部 品 名 称 PART NAME		個 数 Q'ty							注 文 単 位 Min.Q'ty	備 考 REMARKS
		PART	NAME	SE 5306	SE 5346							
24	398650111	ツールボックス	TOOL BOX	1	1						1	
25	350750561	カバー	COVER	1	1						1	
26	S011300816	ボルト	BOLT	1	1						10	
27	S011301220	ボルト	BOLT	2	2						10	
28	390192330	コーションプレート	CAUTION PLATE	4	4						1	(c)
29	398212040	スプリング	SPRING	4	4						1	(c)
30	S011300812	ボルト	BOLT	4	4						10	
31	398211160	スプリング	SPRING	4	4						1	(d)
32	399610460	ピン	PIN	4	4						1	(d)
33	398180350	グリップ	GRIP	4	4						1	(d)
34	030300532	スプリングピン	SPRING PIN	4	4						10	(d)
35	030104030	スプリットピン	SPLIT PIN	4	4						10	(d)
		(a) { SE5306 ~10033 SE5346 ~10298	(c) { SE5306 ~10056 SE5346 ~10501									
		(b) { SE5306 10034~ SE5346 10299~	(d) { SE5306 10057~ SE5346 10502~									

バインダー NO.
BINDER NO.

ISP3003

(1 - 58B)

改訂番号年月

No.3 - 1984年, 8月

SUPPLEMENT NO.

No.3 - AUGUST, 1984



22. ステアリング STEERING

SE5306 ~10011
SE5346 ~10047

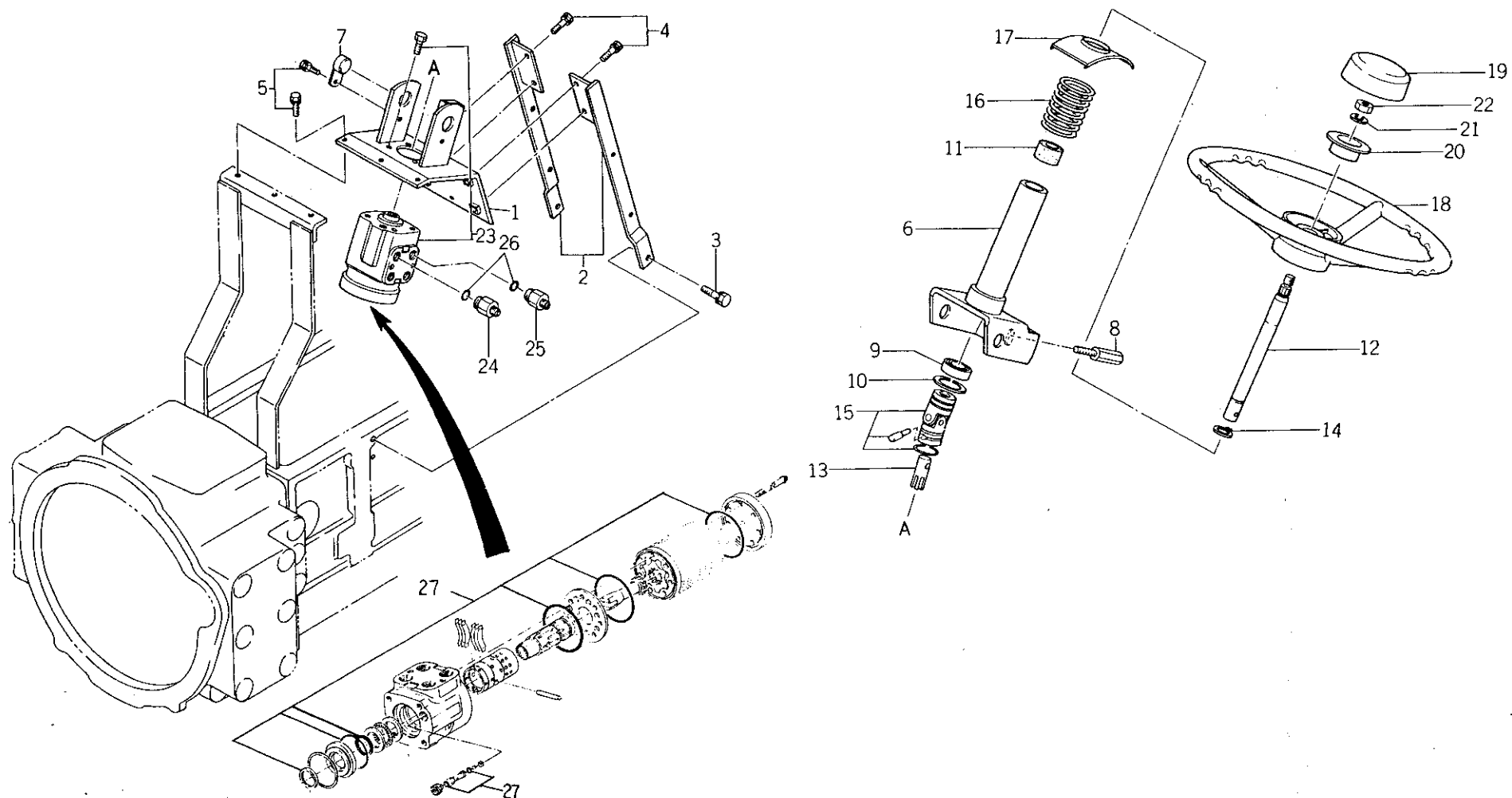

バインダー NO.
BINDER NO.

ISP3003

(1 - 59)

改訂番号年月

No.2 - 1984年, 2月

SUPPLEMENT NO.

No.2 - FEBRUARY, 1984



22. ステアリング
STEERING

SE5306 ~10011
SE5346 ~10047

管理コード

見出 番号 REF.NO.	コード番号 CODE NO.	部 品 名 称 PART NAME		個 数 Q'ty							注 文 単 位 Min.Q'ty	備 考 REMARKS
		SE 5306	SE 5346									
1	334450042	トリツケダイ; PS	SUPPORT	1	1						1	
2	350800101	ダッシュボードブラケット	BRACKET	2	2						2	
3	S011301020	ボルト	BOLT	2	2						5	
4	S011300820	ボルト	BOLT	4	4						5	
5	S011300816	ボルト	BOLT	5	5						5	
6	334400051	パイプハンドル	COLUMN	1	1						1	
7	370900230	ピン COMPL	PIN COMPL	2	2						2	
8	010109200	ボルト; チルト	BOLT	1	1						1	
9	040146004	ベアリング	BEARING	1	1						1	
10	398340180	クリップ	CLIP	1	1						1	
11	398111911	ゴム; ブッシュ	RUBBER	1	1						1	
12	334110131	シャフト	SHAFT	1	1						1	
13	334110120	シャフト	SHAFT	1	1						1	
14	S036100020	スナップリング	SNAP RING	1	1						5	
15	398380120	ジョイント	JOINT	1	1						1	
16	398211611	スプリング	SPRING	1	1						1	
17	350760941	カバー	COVER	1	1						1	
18	334310120	ステアリングホイール	STEERING WHEEL	1	1						1	
19	334320060	ハンドルキャップ	HANDLE CAP	1	1						1	
20	334330030	キャップホルダ	CAP HOLDER	1	1						1	
21	S027100012	スプリングワッシャ	SPRING WASHER	1	1						10	
22	S020100012	ナット	NUT	1	1						10	
23	334010340	ステアリングケース ASS'Y	STEERING CASE ASS'Y	1	1						1	
24	340670950	アダプタ; M14	ADAPTOR	2	2						2	
25	340670940	アダプタ; M12	ADAPTOR	2	2						2	
26	052110160	Oリング	O-RING	4	4						5	
27	334292225	シールキット	SEAL KIT	1	1						1	

バインダー NO.
BINDER NO.

I SP 3003

(1 - 60)

改訂番号年月

No.3 - 1984年, 8月

SUPPLEMENT NO.

No.3 - AUGUST, 1984



22A. ステアリング
STEERING

SE5306 10012~
SE5346 10048~

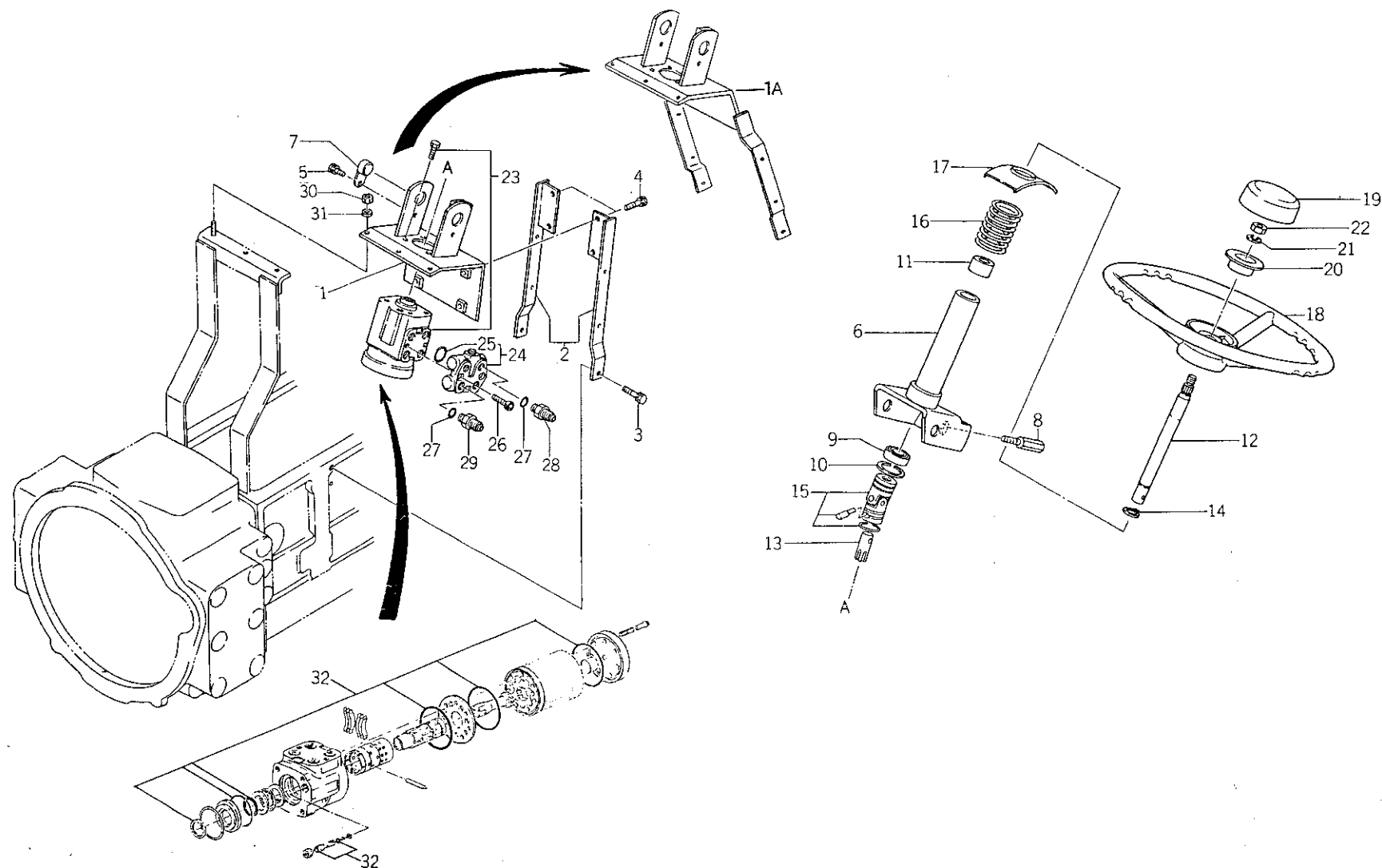

バインダー NO.
BINDER NO.

ISP3003

(1 - 61)

改訂番号年月	No.3-1984年, 8月
SUPPLEMENT NO.	No.3-AUGUST, 1984



22A. ステアリング
STEERING

SE5306 10012~
SE5346 10048~

管理コード

見出 番号 REF.NO.	コード番号 CODE NO.	部 品 名 称 PART NAME		個 数 Q'ty							注 文 単 位 Min.Q'ty	備 考 REMARKS
		PART	NAME	SE 5306	SE 5346							
1	334450042	トリツケダイ ; PS	SUPPORT	1	1						1	(c)
1A	334450043	トリツケダイ ; PS	SUPPORT	1	1						1	(d)
2	350800101	ダッシュボードブラケット	BRACKET	2	2						2	(c)
3	S011301020	ボルト	BOLT	2	2						5	
4	S011300820	ボルト	BOLT	4	4						5	(c)
5	S011300816	ボルト	BOLT	2	2						5	
6	334400051	パイプハンドル	COLUMN	1	1						1	
7	370900230	ピン COMPL	PIN COMPL	2	2						2	
8	010109200	ボルト ; チルト	BOLT	1	1						1	
9	040146004	ベアリング	BEARING	1	1						1	
10	398340180	クリップ	CLIP	1	1						1	
11	398111911	ゴム ; ブッシュ	RUBBER	1	1						1	
12	334110131	シャフト	SHAFT	1	1						1	
13	334110120	シャフト	SHAFT	1	1						1	
14	S036100020	スナップリング	SNAP RING	1	1						5	
15	398380120	ジョイント	JOINT	1	1						1	
16	398211611	スプリング	SPRING	1	1						1	
17	350760941	カバー	COVER	1	1						1	
18	334310120	ステアリングホイール	STEERING WHEEL	1	1						1	
19	334320060	ハンドルキャップ	HANDLE CAP	1	1						1	
20	334330030	キャップホルダ	CAP HOLDER	1	1						1	
21	S027100012	スプリングワッシャ	SPRING WASHER	1	1						10	
22	S020100012	ナット	NUT	1	1						10	
23	334010340	ステアリングケース ASS'Y	STEERING CASE ASS'Y	1	1						1	(a)
23	334010670	ステアリングケース ASS'Y	STEERING CASE ASS'Y	1	1						1	(b)
24	340030150	バルブボディ ASS'Y	VALVE BODY ASS'Y	1	1						1	

バインダー NO.
BINDER NO.

ISP3003

(1 - 62)

改訂番号年月

No.3 - 1984年, 8月

SUPPLEMENT NO.

No.3 - AUGUST, 1984



22A. ステアリング
STEERING

SE5306 10012~
SE5346 10048~

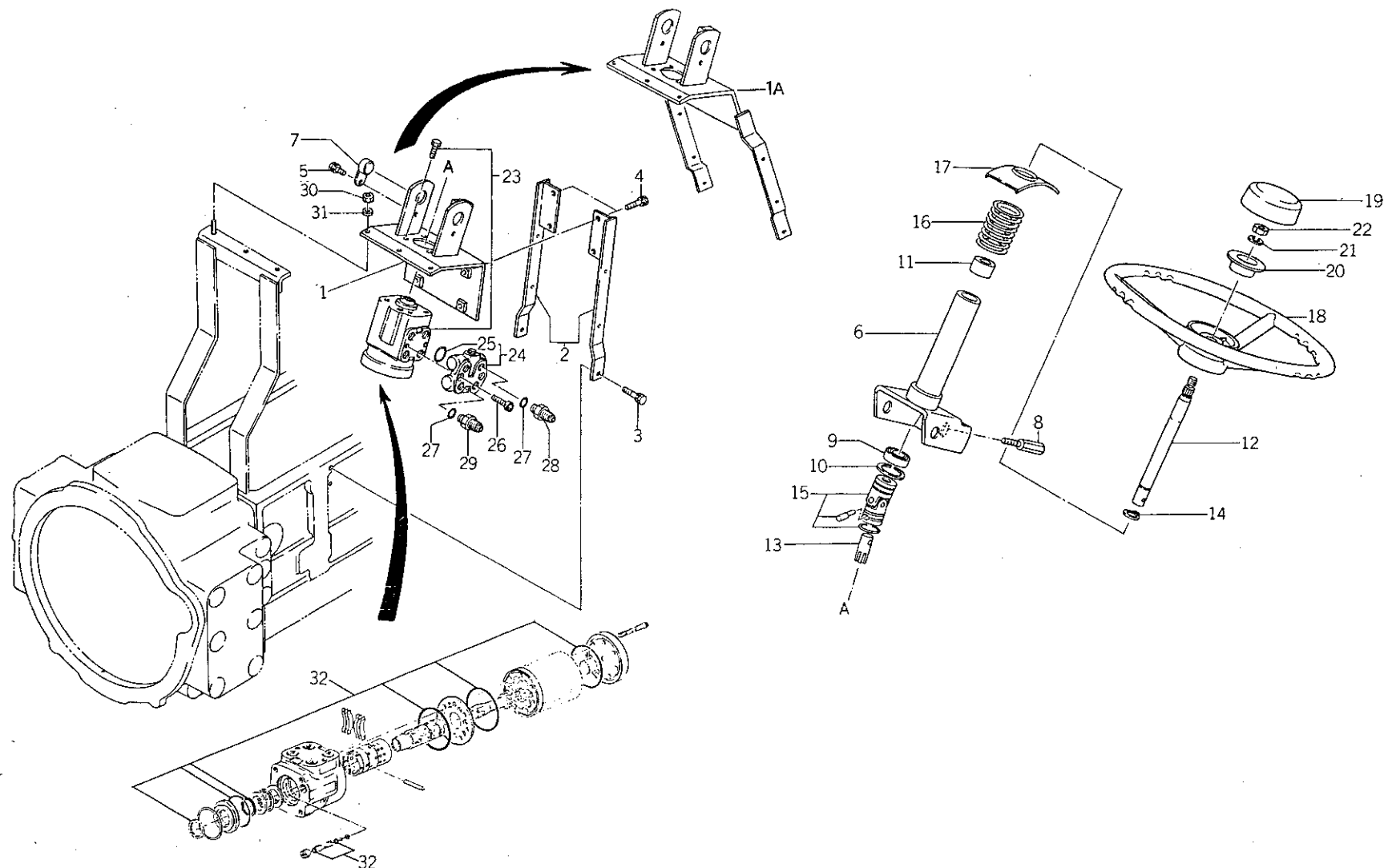

バインダー NO.
BINDER NO.
ISP3003

(1-63)

改訂番号年月	No.3-1984年, 8月
SUPPLEMENT NO.	No.3-AUGUST, 1984



23. P.S.ポンプ, タンク
PUMP AND TANK FOR STEERING

SE5306 ~10011
SE5346 ~10047

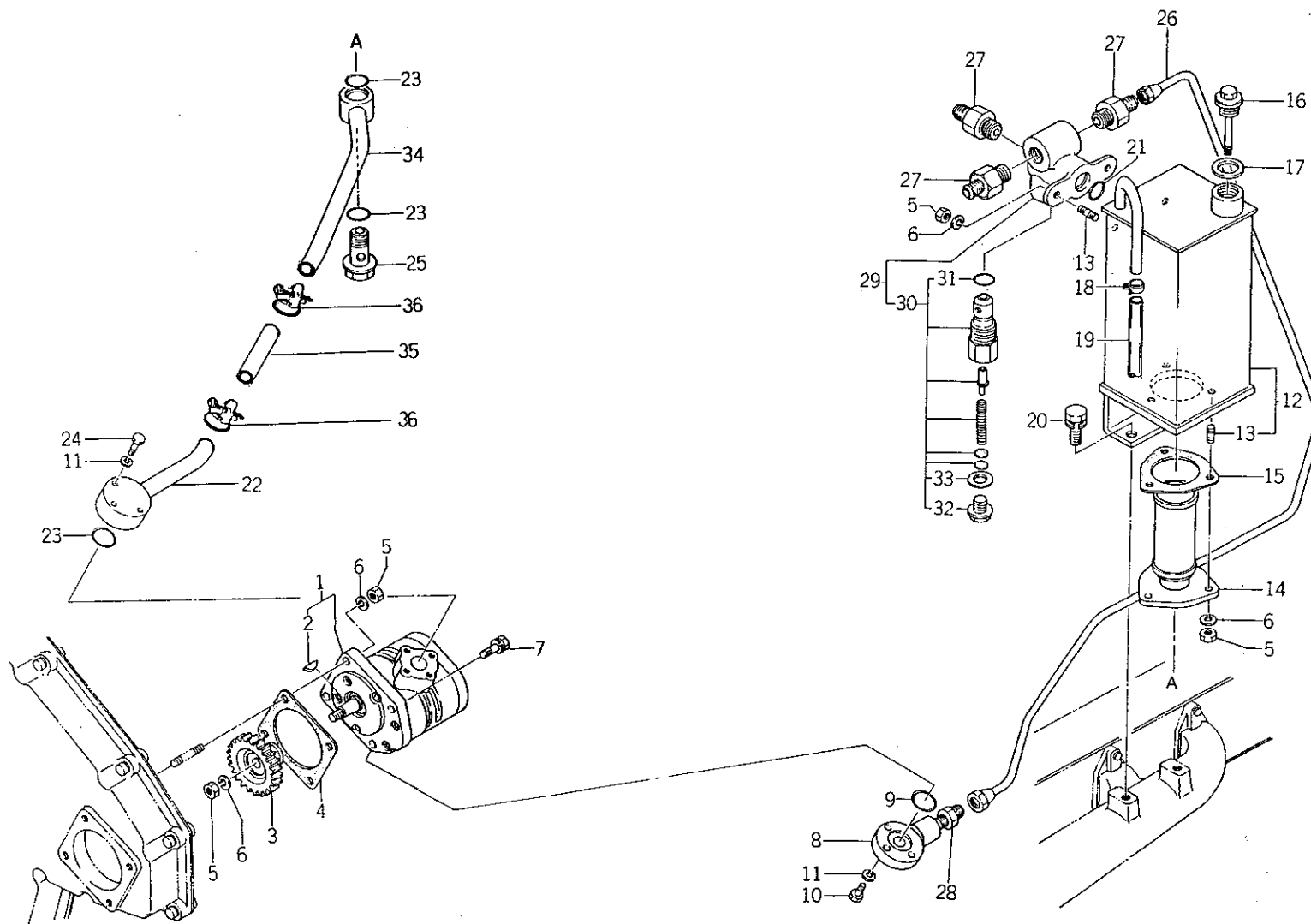

バインダー NO.
BINDER NO.
ISP3003

(1 - 65)

改訂番号年月	No.3-1984年, 8月
SUPPLEMENT NO.	No.3-AUGUST, 1984



23. P.S.ポンプ, タンク
PUMP AND TANK FOR STEERING

SE5306 ~10011
SE5346 ~10047

管理コード

見出 番号	コード番号	部 品 名 称		個 数 Q'ty						注 文 単 位	備 考 REMARKS
		PART	NAME	SE 5306	SE 5346					Min.Q'ty	
	0300	オイルポンプ	OIL PUMP	1	1					1	
2	034303013	キー	KEY	1	1					5	
3	340460020	ドライブギヤ	DRIVE GEAR	1	1					1	
4	340990010	ガスケット	GASKET	1	1					1	
5	S020100008	ナット	NUT	8	8					10	
6	S027100008	スプリングワッシャ	SPRING WASHER	8	8					10	
7	S011310825	ボルト	BOLT	2	2					5	
8	340620492	フランジ	COUPLING	1	1					1	
9	S052100200	Oリング	O-RING	1	1					5	
10	S010110625	ボルト	BOLT	3	3					10	
11	S027100006	スプリングワッシャ	SPRING WASHER	6	6					10	
12	360010160	タンク ASS'Y	TANK ASS'Y	1	1					1	360100381
13	S012100816	スタッドボルト	STUD BOLT	5	5					5	
14	340500070	ストレーナ	STRAINER	1	1					1	
14	340500430	ストレーナ	STRAINER	1	1					1	供給時期
15	340990070	ガスケット	GASKET	1	1					1	1984年 8月
16	398400080	ゲージ	GAUGE	1	1					1	
17	S025100020	シールワッシャ	SEAL WASHER	1	1					5	
18	S198346020	クリップ	CLIP	1	1					5	
19	068120950	ビニルチューブ	VINYL TUBE	1	1					1	
20	S011301020	ボルト	BOLT	2	2					10	
21	S052100160	Oリング	O-RING	1	1					5	
22	340604430	オイルパイプ	OIL PIPE	1	1					1	
23	S052100200	Oリング	O-RING	3	3					5	
24	010110635	ボルト	BOLT	3	3					5	
25	S398480240	アイボルト	EYE BOLT	1	1					5	
26	340603540	オイルパイプ	OIL PIPE	1	1					1	
27	340670880	アダプタ	ADAPTOR	3	3					5	
28	S340670870	アダプタ	ADAPTOR	1	1					1	

バインダー NO.
BINDER NO.

ISP3003

(1 - 66)

改訂番号 年月

SUPPLEMENT NO.

No.3 - 1984年, 8月

No.3 - AUGUST, 1984



23. P.S.ポンプ, タンク
PUMP AND TANK FOR STEERING

SE5306 ~10011
SE5346 ~10047

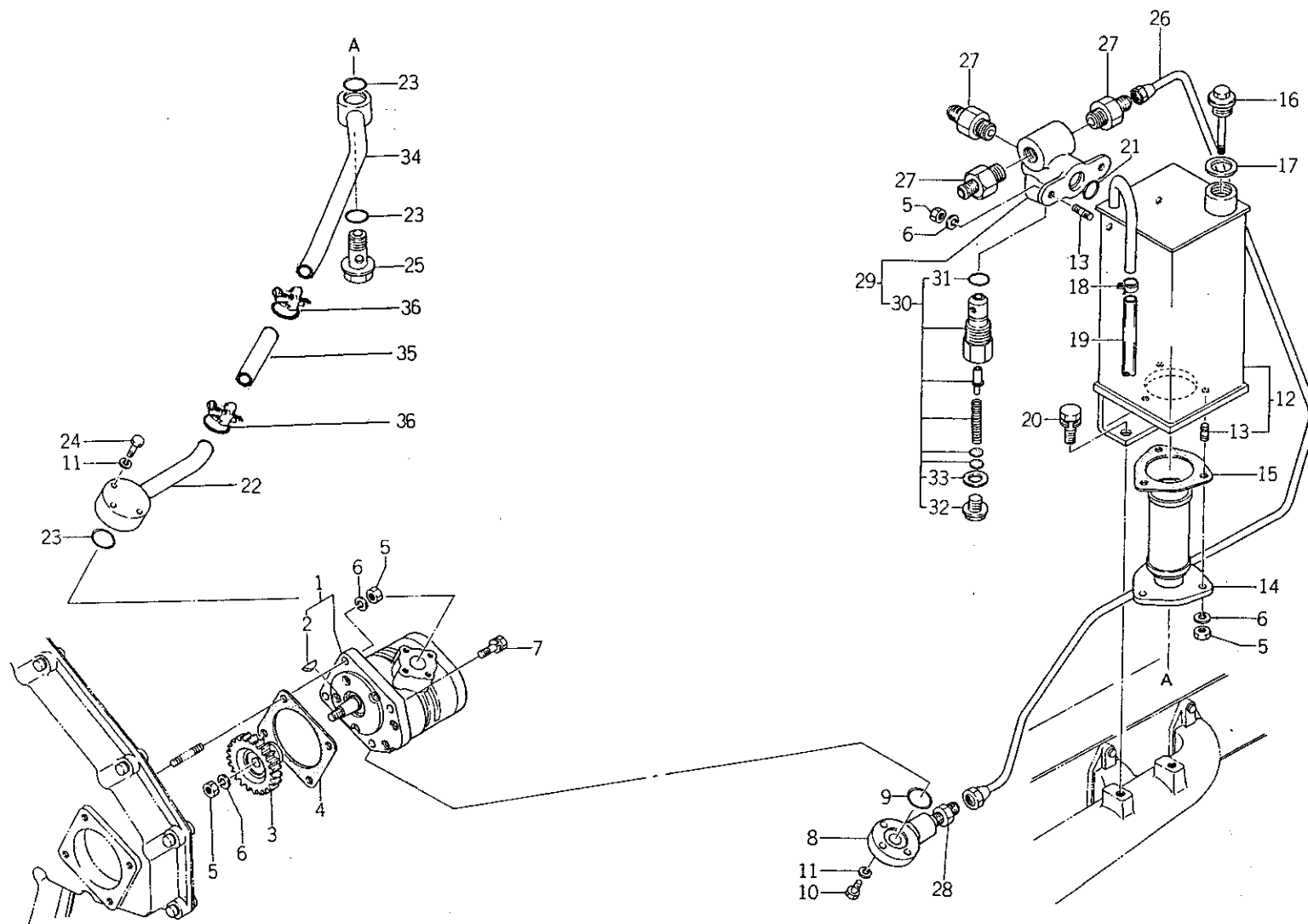

バインダー NO.
BINDER NO.
ISP3003

(1 - 66A)

改訂番号年月	No.3 - 1984年, 8月
SUPPLEMENT NO.	No.3 - AUGUST, 1984



23. P.S.ポンプ, タンク
PUMP AND TANK FOR STEERING

SE5306 ~10011
SE5346 ~10047

管理コード

見出 品目	コード番号	部 品 名 称		個 数 Q'ty							注 文	備 考
		PART	NAME	SE 5306	SE 5346						単 位 Min.Q'ty	
		バルブボディ ASS'Y	VALVE BODY ASS'Y	1	1						1	
30	340030141	バルブボディ ASS'Y	VALVE BODY ASS'Y	1	1						1	
31	S052100160	Oリング	O-RING	1	1						5	
32	S064700012	プラグ	PLUG	1	1						1	
33	S025100012	シールワッシャ	SEAL WASHER	1	1						1	
34	340604440	オイルパイプ	OIL PIPE	1	1						1	
35	398111290	ゴム	RUBBER	1	1						1	
36	198756110	ホースバンド	BAND	2	2						5	

バインダー NO.
BINDER NO.

ISP3003

(1 - 66B)

改訂番号年月

No.3-1984年, 8月

SUPPLEMENT NO.

No.3-AUGUST, 1984



23A. P.S.ポンプ, タンク
PUMP AND TANK FOR STEERING

SE5306 10012~
SE5346 10048~

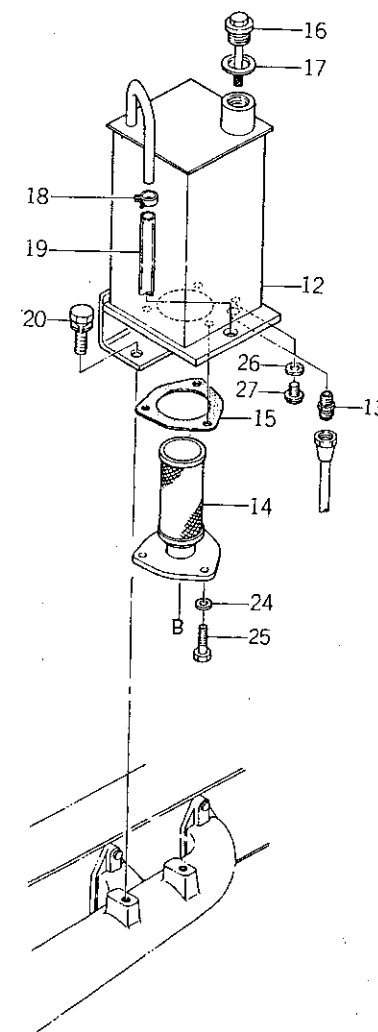
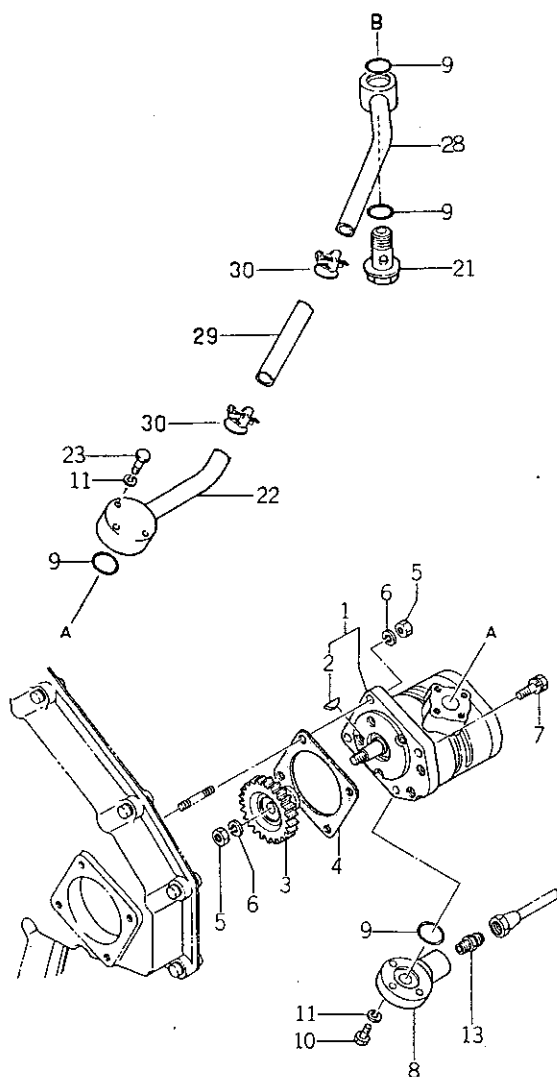

バインダー NO.
BINDER NO.
ISP3003

改訂番号年月	No.3-1984年, 8月
SUPPLEMENT NO.	No.3-AUGUST, 1984



23A. P.S.ポンプ, タンク
PUMP AND TANK FOR STEERING

SE5306 10012~
SE5346 10048~

管理コード

見 出 番 号 REF.NO.	コード番号 CODE NO.	部 品 名 称 PART NAME		個 数 Q'ty							注 文 単 位 Min.Q'ty	備 考 REMARKS
		SE 5306	SE 5346									
1	340450300	オイルポンプ	OIL PUMP	1	1						1	
2	034303013	キー	KEY	1	1						5	
3	340460020	ドライブギヤ	DRIVE GEAR	1	1						1	
4	340990010	ガスケット	GASKET	1	1						1	
5	S020100008	ナット	NUT	4	4						10	
6	S027100008	スプリングワッシャ	SPRING WASHER	4	4						10	
7	S011310825	ボルト	BOLT	2	2						10	
8	340620492	フランジ	COUPLING	1	1						1	
9	S052100200	Oリング	O-RING	4	4						5	
10	S010110625	ボルト	BOLT	3	3						10	
11	S027100006	スプリングワッシャ	SPRING WASHER	6	6						10	
12	360010161	タンク ASS'Y	TANK ASS'Y	1	1						1	360100383
13	S340670870	アダプタ	ADAPTOR	2	2						1	
14	340500070	ストレーナ	STRAINER	1	1						1	
14	340500430	ストレーナ	STRAINER	1	1						1	供給時期
15	340990070	ガスケット	GASKET	1	1						1	1984年 8月
16	398400080	ゲージ	GAUGE	1	1						1	
17	S025100020	シールワッシャ	SEAL WASHER	1	1						5	
18	S198346020	クリップ	CLIP	1	1						5	
19	S068120950	ビニールチューブ	VINYL TUBE	1	1						1	
20	S011301020	ボルト	BOLT	2	2						10	
21	S398480240	アイボルト	EYE BOLT	1	1						1	
22	340604430	オイルパイプ	OIL PIPE	1	1						1	
23	010110635	ボルト	BOLT	3	3						10	
24	S025100008	シールワッシャ	SEAL WASHER	3	3						1	

バインダー NO.
BINDER NO.

ISP3003



23A. P.S.ポンプ, タンク
PUMP AND TANK FOR STEERING

SE5306 10012~
SE5346 10048~

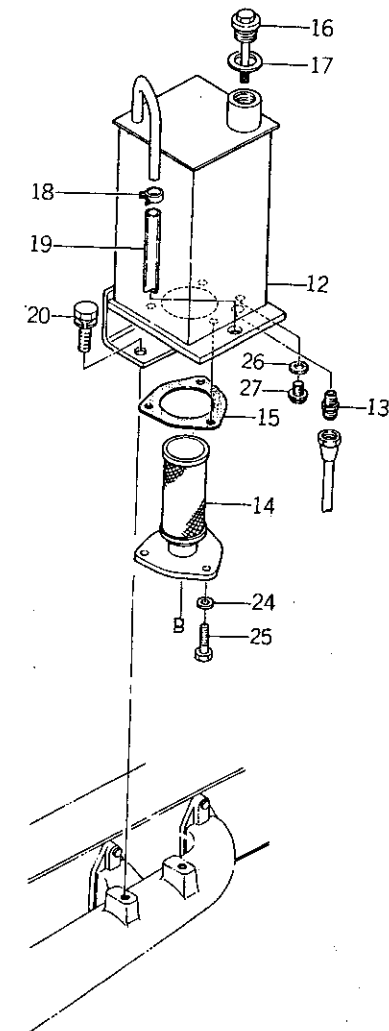
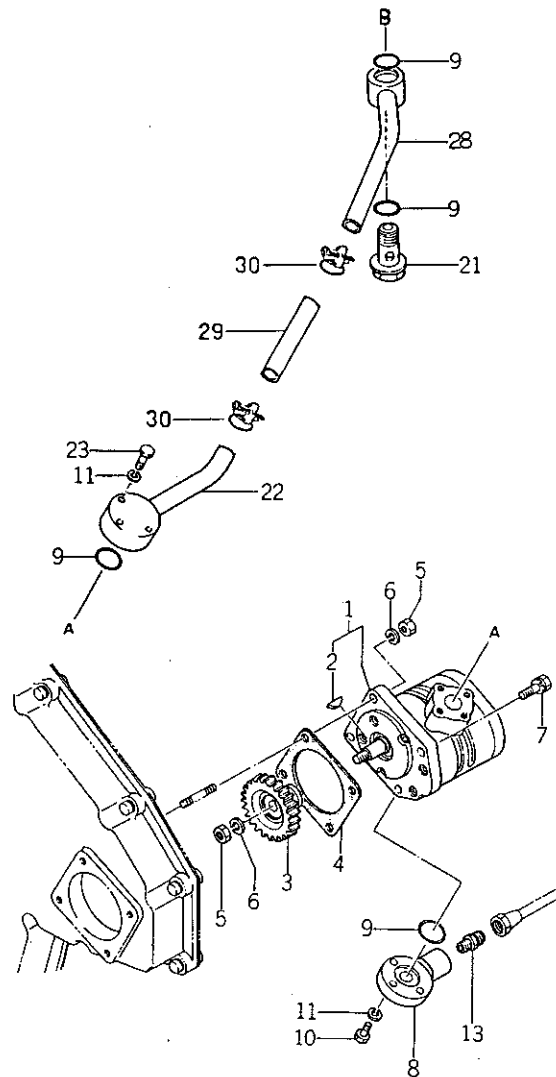

バインダー NO.
BINDER NO.
ISP3003

(1 - 68A)

改訂番号年月	No.3 - 1984年, 8月
SUPPLEMENT NO.	No.3 - AUGUST, 1984



23A. P.S.ポンプ, タンク
PUMP AND TANK FOR STEERING

SE5306 10012~
SE5346 10048~

管理コード

見 出	コード番号	部 品 名 称		個 数 Q'ty							注 文	備 考
		PART	NAME	SE 5306	SE 5346						単 位 Min.Q'ty	
	0100820	ボルト	BOLT	3	3						10	
26	S025100012	シールワッシャ	SEAL WASHER	1	1						10	
27	010201212	ボルト	BOLT	1	1						10	
28	340604440	オイルパイプ	OIL PIPE	1	1						1	
29	398111290	ゴム	RUBBER	1	1						1	
30	198756110	ホースバンド	BAND	2	2						5	

バインダー NO.
BINDER NO.

ISP3003

(1 - 68B)

改訂番号年月 No.3-1984年, 8月
SUPPLEMENT NO. No.3-AUGUST, 1984



24. PS配管, シリンダ
PIPING AND CYLINDER FOR STEERING

SE 5306 ~ 10011
SE 5346 ~ 10047

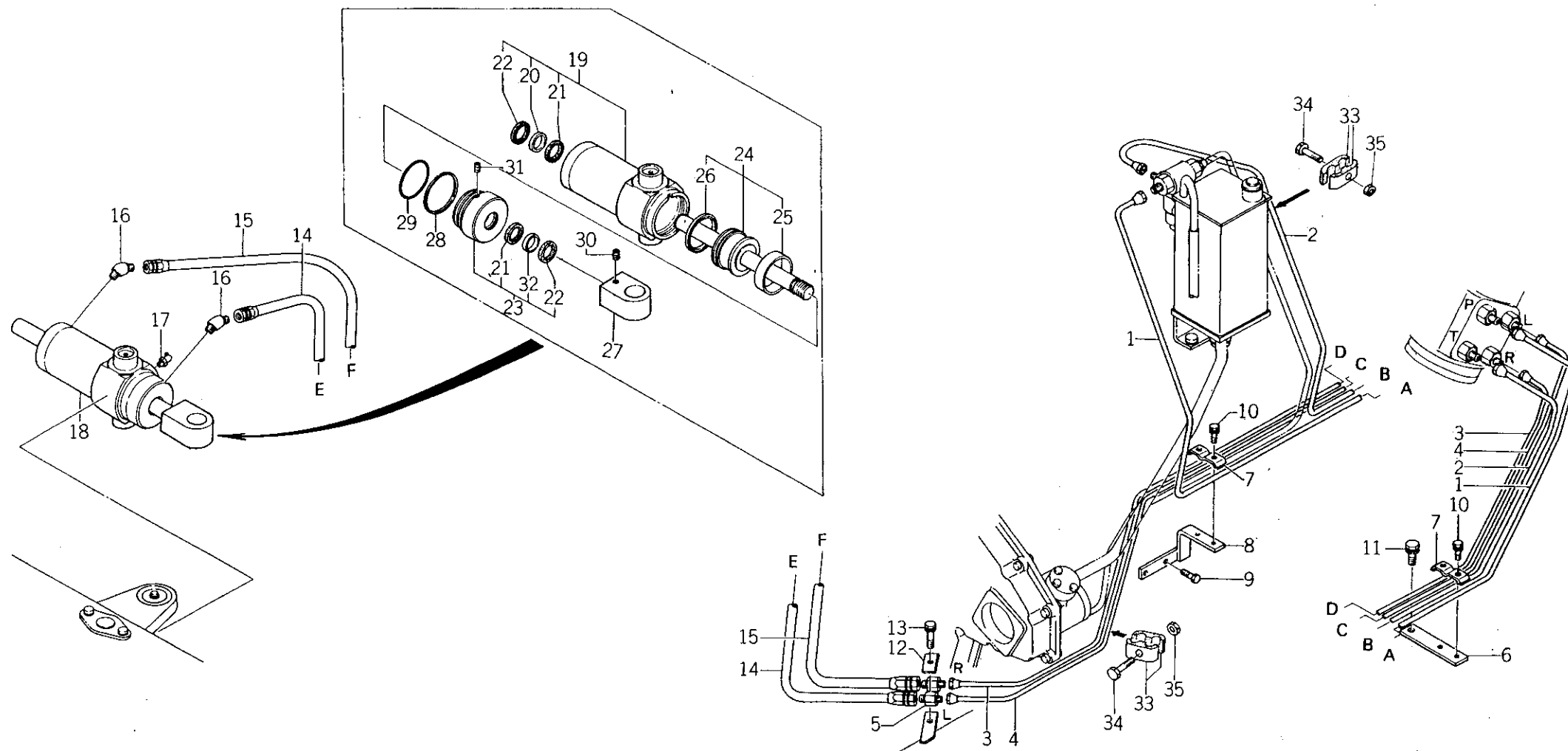

バインダー NO.
BINDER NO.
ISP3003

改訂番号年月	
SUPPLEMENT NO.	



24. PS配管, シリンダ
PIPING AND CYLINDER FOR STEERING

SE 5306 ~10011
SE 5346 ~10047

管理コード

見 出	コード番号	部 品 名 称		個 数 Q'ty							注 文	備 考
		PART	NAME	SE 5306	SE 5346						単 位 Min.Q'ty	
1	340603520	オイルパイプ; P	OIL PIPE	1	1						1	
2	340603520	オイルパイプ; T	OIL PIPE	1	1						1	
3	340603560	オイルパイプ; R	OIL PIPE	1	1						1	
4	340603550	オイルパイプ; L	OIL PIPE	1	1						1	
5	340670980	アダプタ; PF 1 / 4	ADAPTOR	2	2						1	
6	399563110	プレート	PLATE	1	1						1	
7	399110801	クランプ	CLAMP	2	2						1	
8	334450050	トリツケダイ	SUPPORT	1	1						1	
9	S 011140612	ボルト	BOLT	2	2						10	
10	S 011300620	ボルト	BOLT	4	4						10	
11	S 011301020	ボルト	BOLT	1	1						10	
12	399110760	クランプ	CLAMP	1	1						1	
13	S 011300835	ボルト	BOLT	1	1						10	
14	340600950	オイルパイプ	OIL PIPE	1	1						1	L = 450
15	340600940	オイルパイプ	OIL PIPE	1	1						1	L = 520
16	340670290	アダプタ	ADAPTOR	2	2						1	
17	S 060630000	グリスニッブル	GREASE NIPPLE	1	1						5	
18	344950182	シリンダ ASS'Y	CYLINDER ASS'Y	1	1						1	
19	344960092	シリンダチューブ ASS'Y	CYLINDER TUBE ASS'Y	1	1						1	
20	344960095	ブッシュ	BUSH	1	1						5	
21	050309049	オイルシール	OIL SEAL	2	2						5	
22	050309050	オイルシール	OIL SEAL	2	2						5	
23	344960093	シリンダヘッド ASS'Y	CYLINDER HEAD ASS'Y	1	1						1	
24	344960094	ピストンロッド ASS'Y	PISTON ROD ASS'Y	1	1						1	
25	344960096	ウェアリング	WEAR RING	1	1						1	
26	344960097	オイルシール	OIL SEAL	1	1						5	
27	344960098	ロッドエンド	ROD END	1	1						1	
28	344960099	クリップ	CLIP	1	1						1	
29	052310550	O リング	O - RING	1	1						10	
30	344960100	セットビス	SET SCREW	1	1						10	

バインダー NO.
BINDER NO.

ISP3003

(1-70)

改訂番号年月

SUPPLEMENT NO.



SE5346 ~ 10047

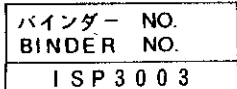



24. PS配管, シリンダ
PIPING AND CYLINDER FOR STEERING

SE 5306 ~10011
SE 5346 ~10047

管理コード

見出 品番	コード番号	部 品 名 称		個 数 Q'ty						注 文 単 位	備 考 REMARKS
		PART	NAME	SE 5306	SE 5346					Min.Q'ty	
31	344960101	セットビス	SET SCREW	1	1					10	
32	344960102	ブッシュ	BUSH	1	1					5	
33	199106020	クランプ	CLAMP	4	4					5	
34	S 010100625	ボルト	BOLT	2	2					10	
35	S 020100006	ナット	NUT	2	2					10	
SE 5306 10003 ~ 10009 } 左記号機はシリンダASS'Yにて SE 5346 10009 ~ 10031 } 交換する事。(344950182にする)											

バインダー NO.
BINDER NO.

ISP3003

(1-72)

改訂番号年月
SUPPLEMENT NO.



24A. PS配管, シリンダ
PIPING AND CYLINDER FOR STEERING

SE5306 10012~
SE5346 10048~

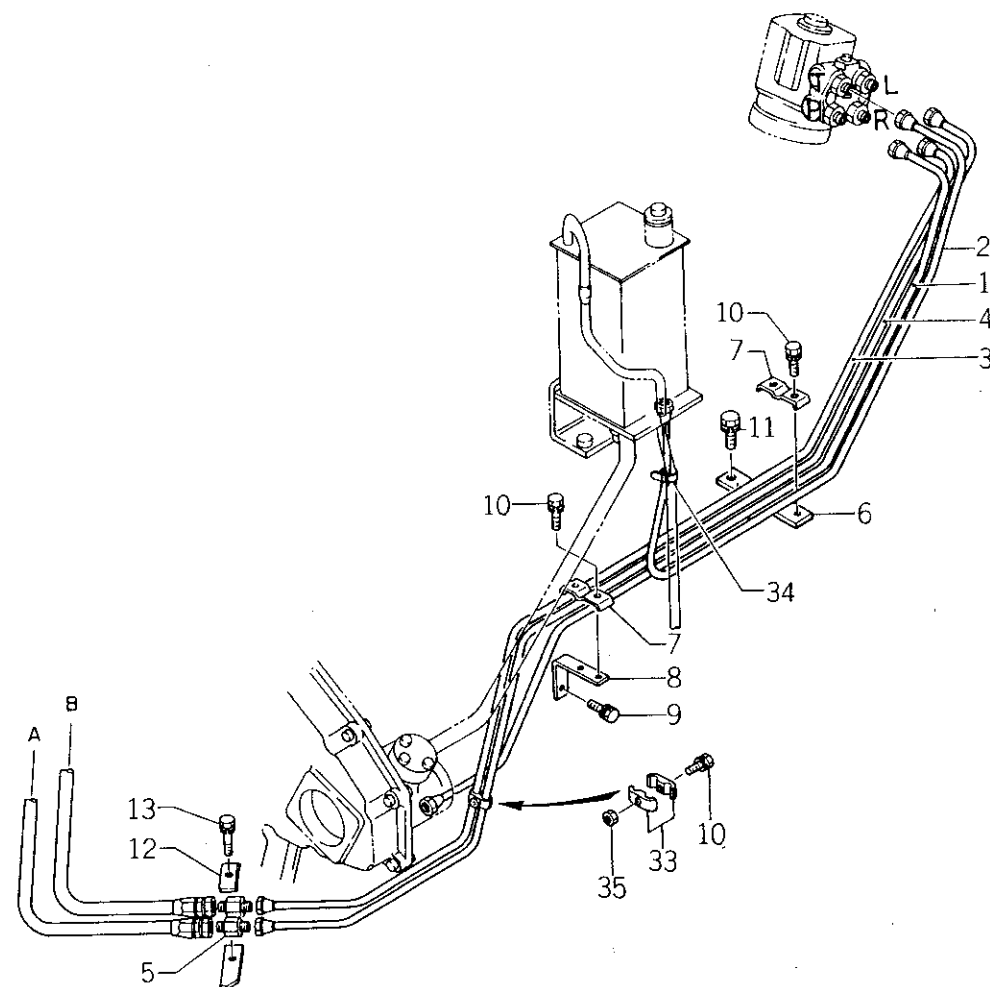
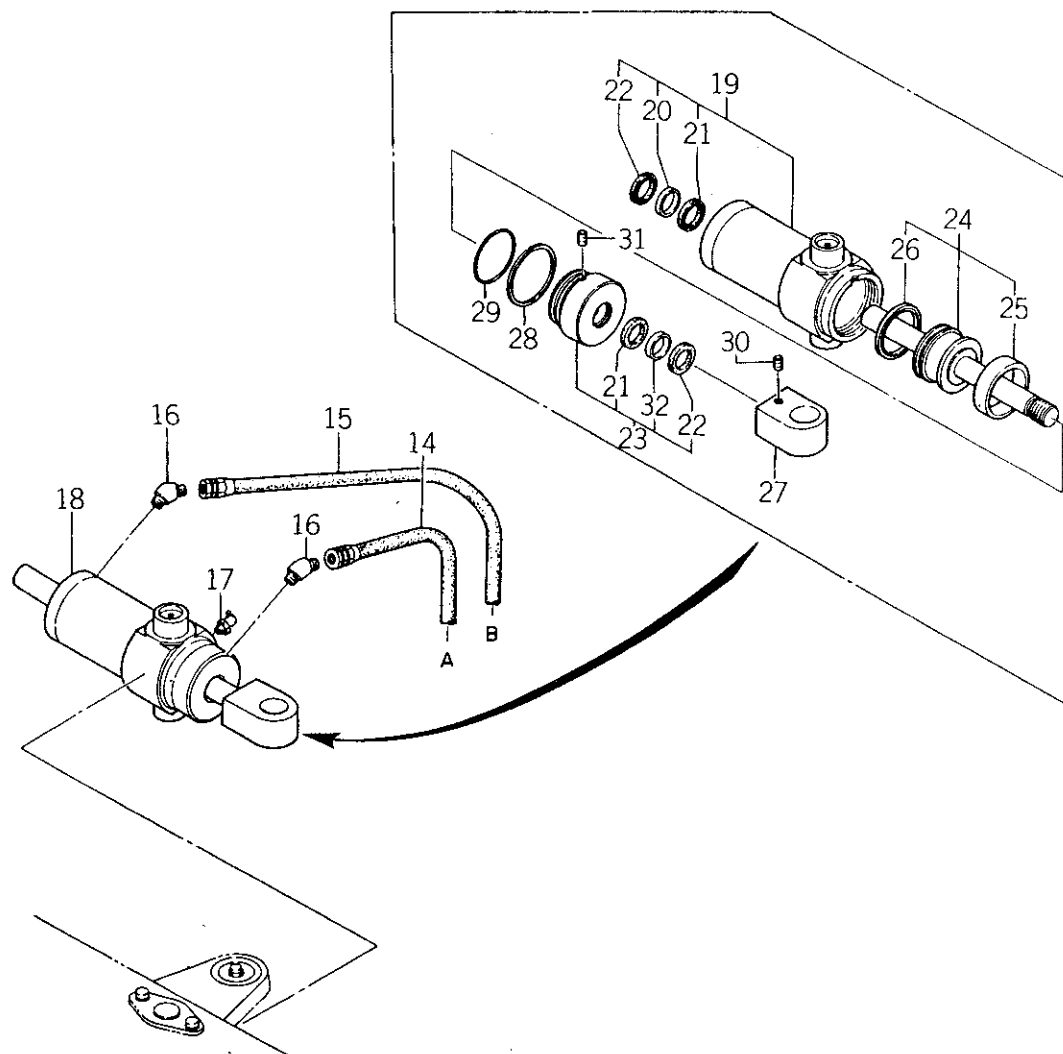

バインダー NO.
BINDER NO.
ISP3003

改訂番号年月	
SUPPLEMENT NO.	



24A. PS配管, シリンダ
PIPING AND CYLINDER FOR STEERING

SE5306 10012~
SE5346 10048~

管理コード

見出 番号 REF.NO.	コード番号 CODE NO.	部 品 名 称 PART NAME		個 数 Q'ty						注 文 単 位 Min.Q'ty	備 考 REMARKS
				SE 5306	SE 5346						
1	340601912	オイルパイプ; P	OIL PIPE	1	1					1	
2	340601922	オイルパイプ; T	OIL PIPE; T	1	1					1	
3	340601952	オイルパイプ; R	OIL PIPE	1	1					1	
4	340601962	オイルパイプ; L	OIL PIPE	1	1					1	
5	340670980	アダプタ	ADAPTOR	2	2					1	
6	399563110	プレート	PLATE	1	1					1	
7	399110801	クランプ	CLAMP	2	2					1	
8	334460221	プレート	PLATE	1	1					1	
9	S011140612	ボルト	BOLT	1	1					10	
10	S011140620	ボルト	BOLT	5	5					10	
11	S011301020	ボルト	BOLT	1	1					10	
12	399110760	クランプ	CLAMP	1	1					1	
13	S011300835	ボルト	BOLT	1	1					10	
14	340600950	オイルパイプ	OIL PIPE	1	1					1	L=450
15	340600940	オイルパイプ	OIL PIPE	1	1					1	L=520
16	340670290	アダプタ	ADAPTER	2	2					1	
17	S060630000	グリスニッブル	GREASE NIPPLE	1	1					5	
18	344950183	シリンダ ASS'Y	CYLINDER ASS'Y	1	1					1	(b) 供給時期
18	344950182	シリンダ ASS'Y	CYLINDER ASS'Y	1	1					1	(a) 1984年 8月
19	344960092	シリンダチューブ ASS'Y	CYLINDER TUBE ASS	1	1					1	
20	344960095	ブッシュ	BUSH	1	1					5	
21	050309049	オイルシール	OIL SEAL	2	2					5	
22	050309050	オイルシール	OIL SEAL	2	2					5	
23	344960093	シリンダヘッド ASS'Y	CYLINDER HEAD ASS'	1	1					1	
24	344960147	ピストンロッド ASS'Y	PISTON ROD ASS'Y	1	1					1	(b)
24	344960094	ピストンロッド ASS'Y	PISTON ROD ASS'Y	1	1					1	(a)
25	344960096	ウエアリング	WEAR RING	1	1					1	
26	344960097	オイルシール	OIL SEAL	1	1					5	
27	344960148	ロッドエンド	ROD END	1	1					1	(b)
27	344960098	ロッドエンド	ROD END	1	1					1	(a)

バインダー NO.
BINDER NO.

ISP3003

(1 - 74)

改訂番号 年月
SUPPLEMENT NO.

No.3 - 1984年, 8月
No.3 - AUGUST, 1984



24A. PS配管, シリンダ
PIPING AND CYLINDER FOR STEERING

SE5306 10012~
SE5346 10048~

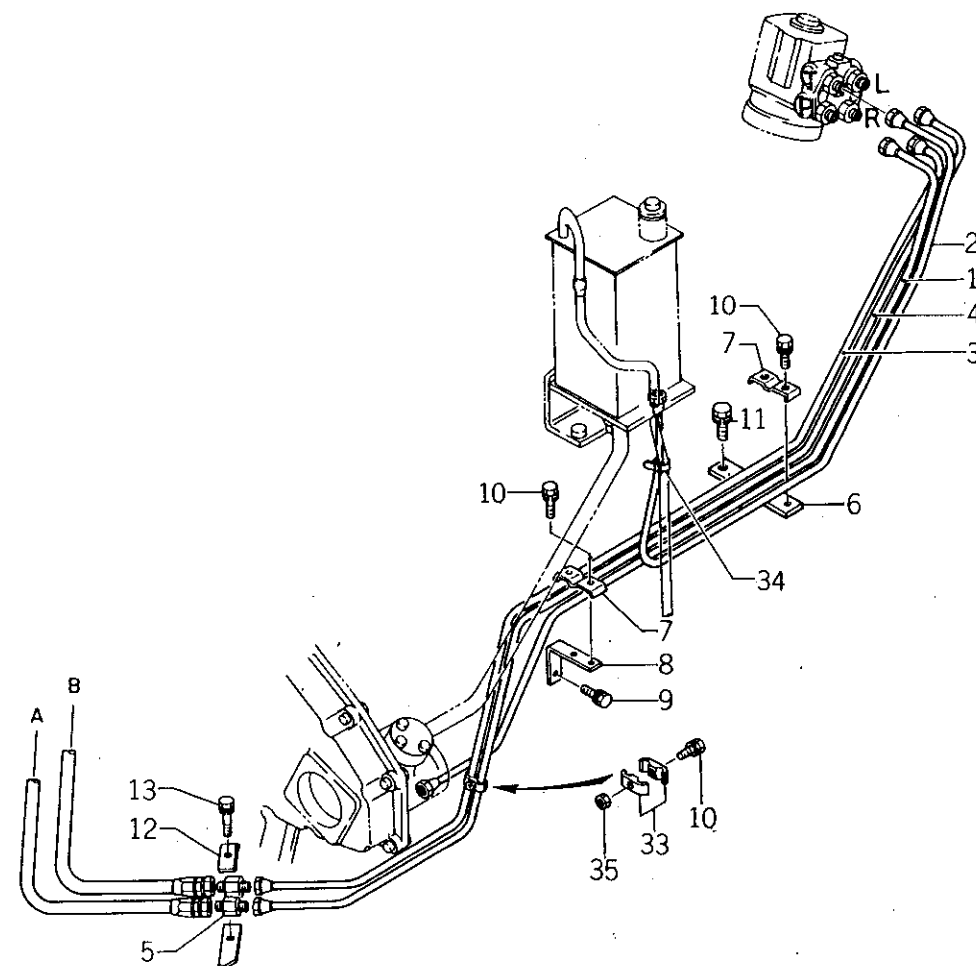
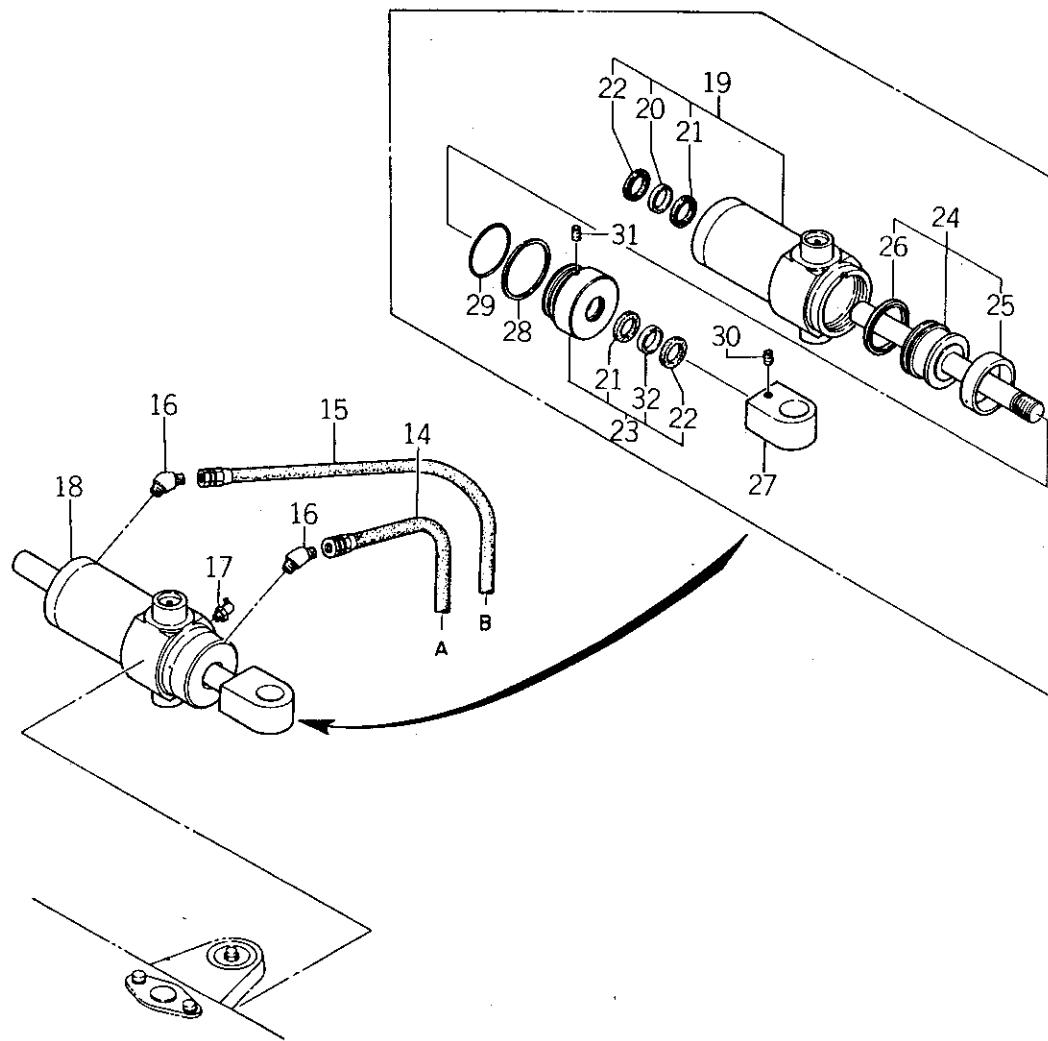

バインダー NO.
BINDER NO.
ISP3003

改訂番号年月	
SUPPLEMENT NO.	



24. PS配管, シリンダ
PIPING AND CYLINDER FOR STEERING

SE5306 10012~
SE5346 10048~

管理コード

見出 番号 REF.NO.	コード番号 CODE NO.	部 品 名 称		個 数 Q'ty							注 文 単 位 Min.Q'ty	備 考 REMARKS
		PART	NAME	SE 5306	SE 5346							
28	344960099	クリップ	CLIP	1	1						1	
29	052310550	Oリング	O-RING	1	1						10	
30	344960100	セットビス	SET SCREW	1	1						10	
31	344960101	セットビス	SET SCREW	1	1						10	
32	344960102	ブッシュ	BUSH	1	1						5	
33	199106020	クランプ	CLAMP	2	2						5	
34	398750120	バンド	BAND	1	1						5	
35	S020100006	ナット	NUT	1	1						10	
		(a) { SE5306 ~10039 SE5346 ~10333	(b) { SE5306 10040~ SE5346 10334~									

バインダー NO.
BINDER NO.

ISP3003

改訂番号年月

No.3-1984年, 8月

SUPPLEMENT NO.

No.3-AUGUST, 1984



25. ゼンリンウケ, アイドラアーム
FRONT SUPPORT, IDLER ARM

SE5306 ~10022
SE5346 ~10116

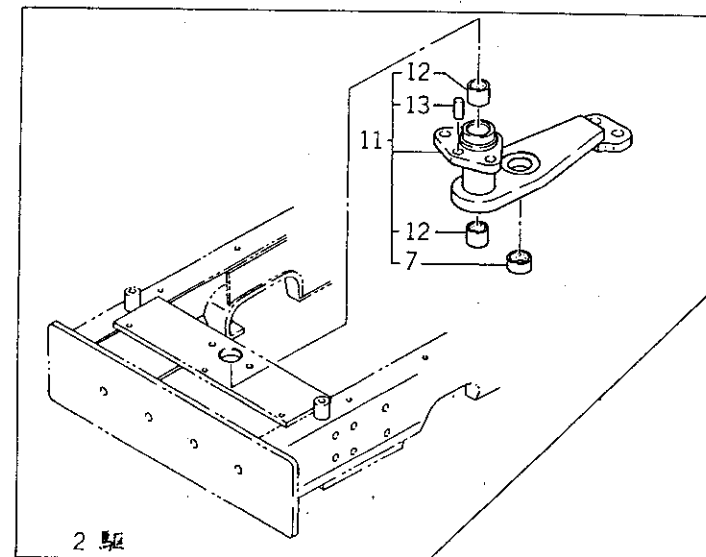
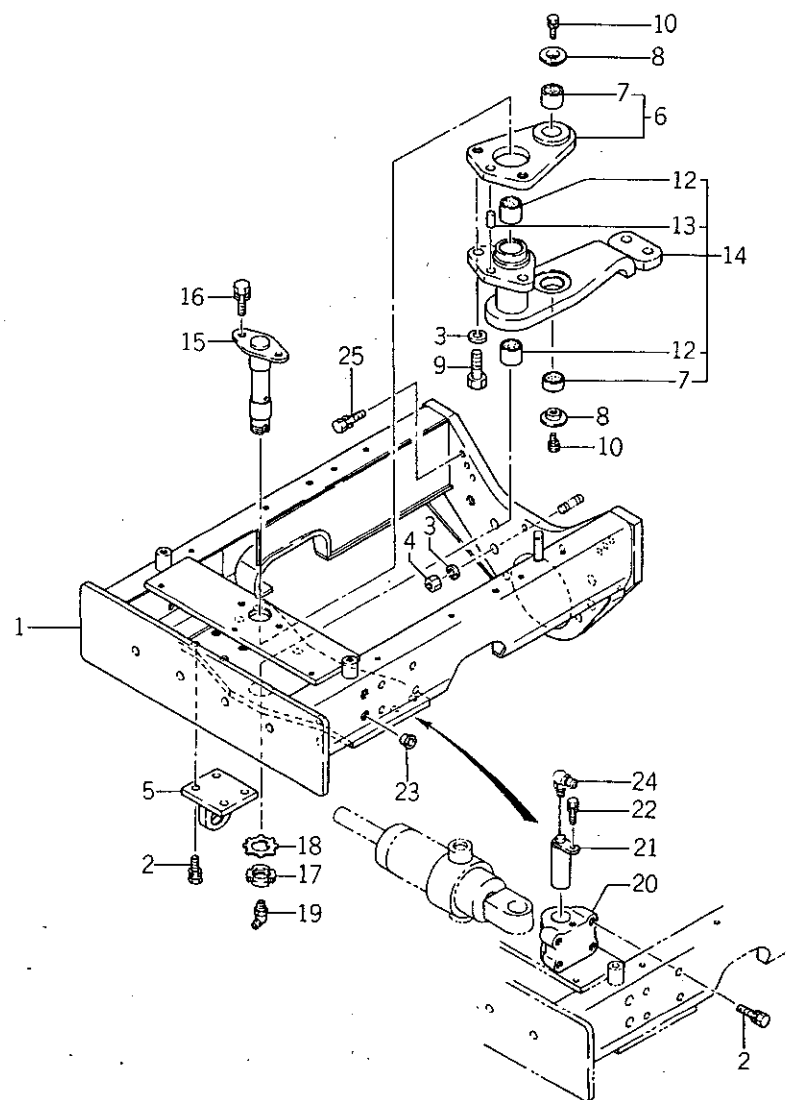

バインダー NO.
BINDER NO.
ISP3003

(1-77)

改訂番号年月	No.3-1984年, 8月
SUPPLEMENT NO.	No.3-AUGUST, 1984



25. ゼンリンウケ, アイドラアーム
FRONT SUPPORT, IDLER ARM

SE5306 ~10022
SE5346 ~10116

管理コード

見出 番号 REF.NO.	コード番号 CODE NO.	部 品 名 称 PART NAME		個 数 Q'ty							注 文 単 位 Min.Q'ty	備 考 REMARKS
		SE 5306	SE 5346									
1	330100822	ゼンリンウケ	SUPPORT	1	1						1	
2	S011311235	ボルト	BOLT	8	8						10	
3	S027100016	スプリングワッシャ	SPRING WASHER	6	6						10	
4	S020100016	ナット	NUT	4	4						10	
5	370650300	ヒッチ COMPL	HITCH COMPL	1	1						1	
6	334050070	アーム ASS'Y	ARM ASS'Y	1	1						1	334650081
7	398510230	ブッシュ	BUSH	2	2						1	
8	399561191	プレート	PLATE	2	2						1	
9	S010111635	ボルト	BOLT	2	2						10	
10	S011140608	ボルト	BOLT	2	2						10	
11	334050060	アーム ASS'Y	ARM ASS'Y	1							1	334550081
12	398510340	ブッシュ	BUSH	2	2						1	
13	S030501332	ノックピン	DOWEL PIN	1	1						10	
14	334050050	アーム ASS'Y	ARM ASS'Y		1						1	334550091
15	334750031	アイドラシャフト	IDLER SHAFT	1	1						1	
16	011311016	ボルト	BOLT	2	2						10	
17	S022700300	ロックナット	LOCK NUT	1	1						10	
18	S028100300	ロックワッシャ	LOCK WASHER	1	1						10	
19	S060630000	グリスニップル	GREASE NIPPLE	1	1						1	
20	334510130	ボス	BOSS	1	1						1	
21	399600021	ピン	PIN	1	1						1	
22	S011300816	ボルト	BOLT	1	1						10	
23	398460010	メクラセン	BLANK PLUG	8	8						10	
24	060640000	グリスニップル	GREASE NIPPLE	1	1						10	
25	011311240	ボルト	BOLT	4	4						10	

バインダー NO.
BINDER NO.

ISP3003

(1-78)

改訂番号年月

SUPPLEMENT NO.

No.3-1984年, 8月

No.3-AUGUST, 1984



25A. ゼンリンウケ, アイドラアーム
FRONT SUPPORT, IDLER ARM

SE5306 10023~
SE5346 10117~

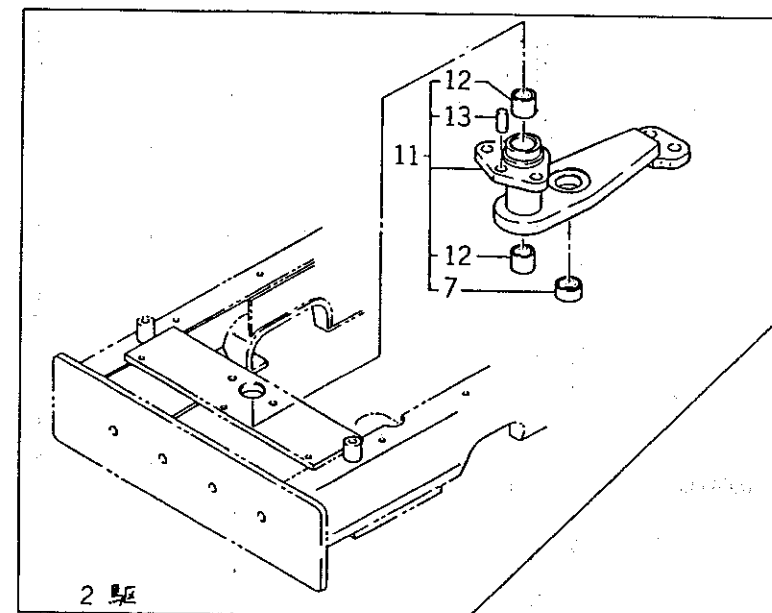
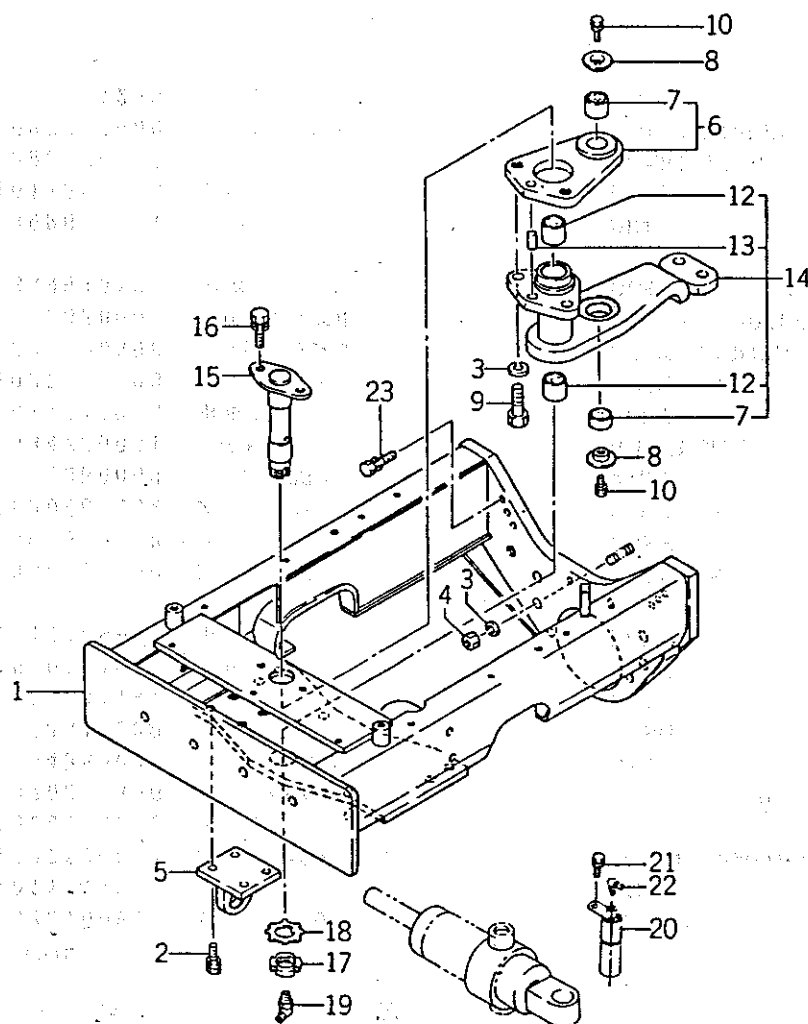

バインダー NO.
BINDER NO.

ISP3003

(1 - 79)

改訂番号年月	№3 - 1984年, 8月
SUPPLEMENT NO.	№3 - AUGUST, 1984



25A. ゼンリンウケ, アイドラアーム
FRONT SUPPORT, IDLER ARM

SE5306 10023~
SE5346 10117~

管理コード

見出 番号 REF.NO.	コード番号 CODE NO.	部 品 名 称		個 数 Q'ty							注 文 単 位 Min.Q'ty	備 考 REMARKS
		PART	NAME	SE 5306	SE 5346							
1	330100824	ゼンリンウケ	FRONT SUPPORT	1	1						1	
2	S011311235	ボルト	BOLT	4	4						10	
3	S027100016	スプリングワッシャ	SPRING WASHER	6	6						10	
4	S020100016	ナット	NUT	4	4						10	
5	370650300	ヒッチ	HITCH	1	1						1	
6	334050070	アーム ASS'Y	ARM ASS'Y	1	1						1	
7	398510230	ブッシュ	BUSH	2	2						1	
8	399561191	プレート	PLATE	2	2						1	
9	S010111635	ボルト	BOLT	2	2						10	
10	S011140608	ボルト	BOLT	2	2						10	
11	334050060	アーム ASS'Y	ARM ASS'Y	1							1	
12	398510340	ブッシュ	BUSH	2	2						1	
13	S030501332	ノックピン	DOWEL PIN	1	1						10	
14	334050050	アーム ASS'Y	ARM ASS'Y		1						1	
15	334750031	アイドラシャフト	IDLER SHAFT	1	1						1	
16	011311016	ボルト	BOLT	2	2						10	
17	S022700300	ロックナット	LOCK NUT	1	1						10	
18	S028100300	ロックワッシャ	LOCK WASHER	1	1						10	
19	S060630000	グリスニップル	GREASE NIPPLE	1	1						1	
20	399600021	ピン	PIN	1	1						1	
21	S011300816	ボルト	BOLT	1	1						10	
22	060640000	グリスニップル	GREASE NIPPLE	1	1						10	
23	011311240	ボルト	BOLT	4	4						10	

バインダー NO.
BINDER NO.

ISP3003

(1 - 80)

改訂番号年月 No.3 - 1984年, 8月
SUPPLEMENT NO. No.3 - AUGUST, 1984



26. フロントアクスル; 二輪駆動
FRONT AXLE; 2WD

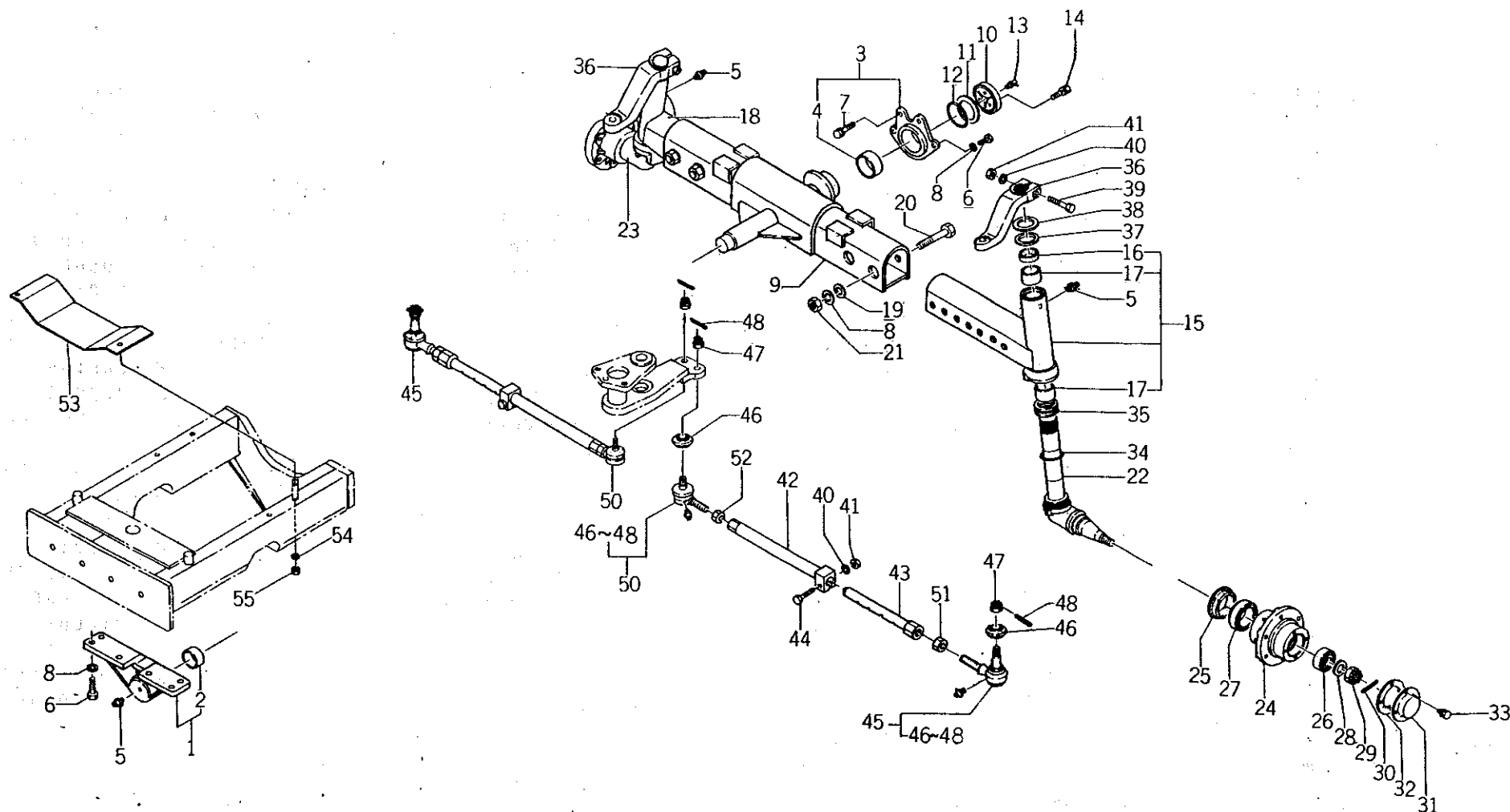

バインダー NO.
BINDER NO.
ISP3003

(1 - 81)

改訂番号年月	No.10-1988年, 2月
SUPPLEMENT NO.	No.10-FEBRUARY, 1988



26. フロントアクスル ; 二輪駆動
FRONT AXLE ; 2WD

管理コード

見 出 番 号 REF.NO.	コード番号 CODE NO.	部 品 名 称		SE 5306	個 数 Q'ty						注 文 単 位 Min.Q'ty	備 考 REMARKS
		PART	NAME									
1	322010990	ケーシング ASS'Y	CASING ASS'Y	1							1	
2	398510140	ブッシュ	BUSH	1							1	
3	322011000	ケーシング ASS'Y	CASING ASS'Y	1							1	
4	398510450	ブッシュ	BUSH	1							1	
5	S060620000	グリースニップル	GREASE NIPPLE	3							5	
6	S010111640	ボルト	BOLT	8							10	
7	S011311250	ボルト	BOLT	2							10	
8	S027100016	スプリングワッシャ	SPRING WASHER	12							10	
9	330200341	フロントアクスル	FRONT AXLE	1							1	
10	330520070	ピボットシャフトカバー	COVER	1							1	
11	399281020	シム	SHIM	A/R							5	
12	S052300850	Oリング	O - RING	1							5	
13	S060630000	グリスニップル	GREASE NIPPLE	1							5	
14	S011311235	ボルト	BOLT	3							10	
15	330020250	シャフト ASS'Y; L	SHAFT ASS'Y; L・H	1							1	
16	S050301140	オイルシール	OIL SEAL	2							5	
17	398510290	ブッシュ	BUSH	4							1	
18	330020260	シャフト ASS'Y; R	SHAFT ASS'Y; R・H	1							1	
19	399231460	カラー	COLLAR	4							1	
20	010109149	ボルト	BOLT	4							10	
21	S020100016	ナット	NUT	4							10	
22	330310591	キングピン; L	KING PIN; L・H	1							1	
23	330310581	キングピン; R	KING PIN; R・H	1							1	
24	330460200	フロントホイールハブ	WHEEL HUB	2							1	
25	050609032	オイルシール	OIL SEAL	2							5	
26	S042532206	ベアリング	BEARING	2							1	
27	S042530208	ベアリング	BEARING	2							1	
28	399210690	スペーサ	SPACER	2							1	
29	022109003	キャッスルナット	NUT	2							10	
30	030105040	スプリットピン	SPLIT PIN	2							10	

バインダー NO.
BINDER NO.

ISP3003

(1-82)

改訂番号年月

No.2-1984年, 2月

SUPPLEMENT NO.

No.2-FEBRUARY, 1984



26. フロントアクスル; 二輪駆動
FRONT AXLE; 2WD

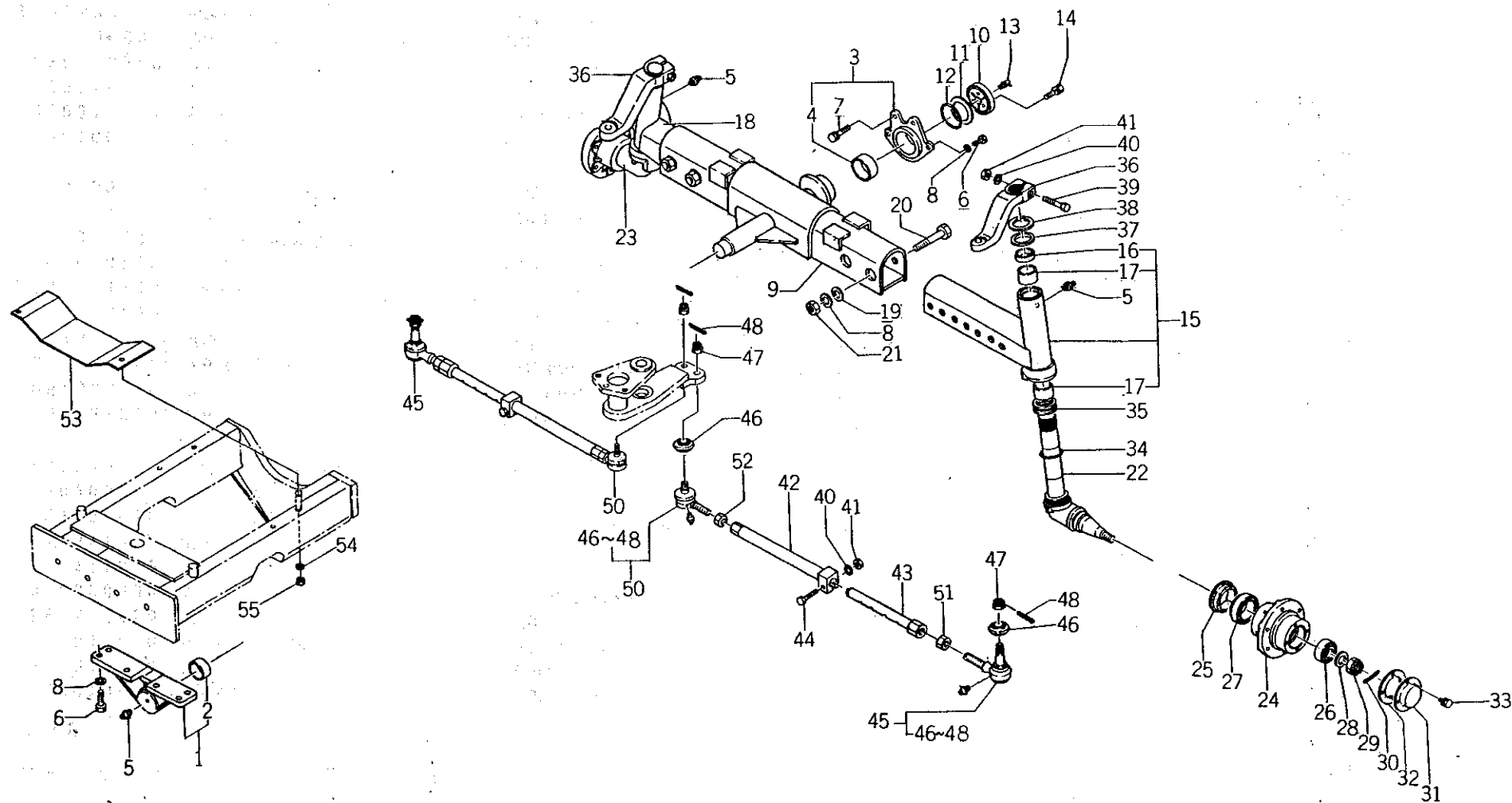

バインダー NO.
BINDER NO.
ISP3003

(1-83)

改訂番号年月	No10-1988年, 2月
SUPPLEMENT NO.	No10-FEBRUARY, 1988



26. フロントアクスル; 二輪駆動
FRONT AXLE; 2WD

管理コード

見出 番号 REF.NO.	コード番号 CODE NO.	部 品 名 称		個 数 Q'ty							注 文 単 位 Min.Q'ty	備 考 REMARKS
		PART	NAME	SE 5306								
31	330380050	ホイールキャップ	WHEEL CAP	2							1	
32	330990050	ガスケット	GASKET	2							10	
33	011300816	ボルト	BOLT	8							10	
34	052100501	Oリング	O-RING	2							5	
35	398560750	ベアリング ASS'Y	BEARING ASS'Y	2							1	
36	334520991	アーム; ナックル	ARM	2							1	
37	399210030	スペーサ	SPACER	2							5	
38	199280590	シム	SHIM	A/R							5	
39	010111275	ボルト	BOLT	2							10	
40	027100012	スプリングワッシャ	SPRING	4							10	
41	020100012	ナット	NUT	4							10	
42	334700431	リンク; タイロッド	LINK; TIEROD	2							1	
43	334700440	リンク; タイロッド	LINK; TIEROD	2							1	
44	010111255	ボルト	BOLT	2							10	
45	334800070	タイロッドエンドL	TIEROD END	2							1	
46	334810140	ダストカバー	DUST COVER	4							5	
47	334810130	キャッスルナット	NUT	4							10	
48	030103030	スプリットピン	SPLIT PIN	4							10	
50	334800080	タイロッドエンドR	TIEROD END	2							1	
51	020109042	ナット	NUT	2							10	
52	020200020	ナット	NUT	2							10	
53	310360160	シャフウバン	BAFFLE PLATE	1							1	(a)
54	027100008	スプリングワッシャ	SPRING WASHER	1							10	(a)
55	020100008	ナット	NUT	1							10	(a)
(a) { SE5306 10026~												

バインダー NO.
BINDER NO.

1 SP 3 0 0 3

(1 - 84)

改訂番号 年月
SUPPLEMENT NO.

No.10-1988年, 2月

No.10-FEBRUARY, 1988



27. フロントアクスル; デフ室
FRONT AXLE; DIFF CASE

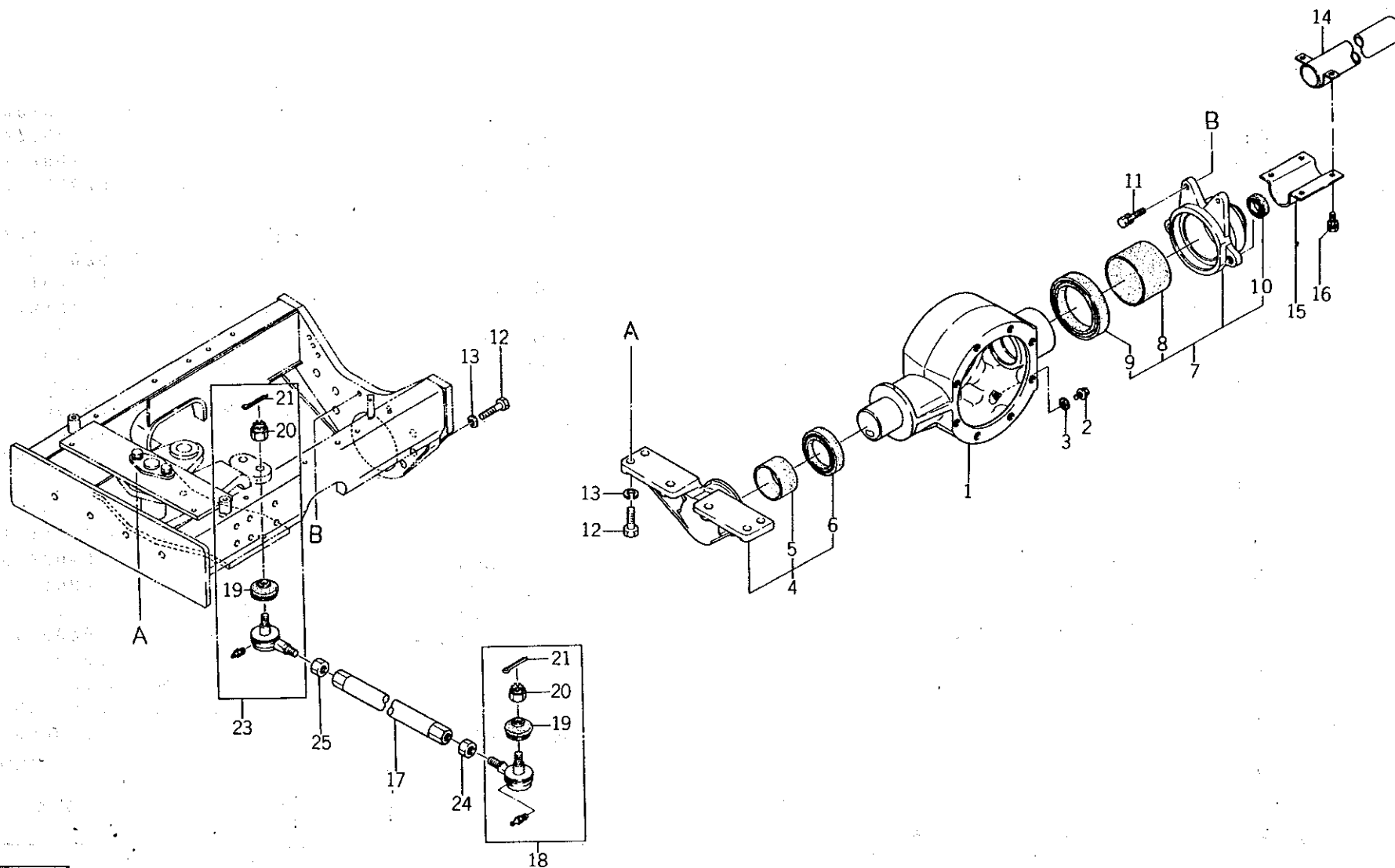

バインダー NO.
BINDER NO.
ISP3003

(1-85)

改訂番号年月	No.10-1988年, 2月
SUPPLEMENT NO.	No.10-FEBRUARY, 1988



27. フロントアクスル;デフ室
FRONT AXLE; DIFF CASE

管理コード

見出 番号 REF.NO.	コード番号 CODE NO.	部 品 名 称		SE 5346	個 数 Q'ty						注 文 単 位 Min.Q'ty	備 考 REMARKS
		PART	NAME									
1	322111001	ミッションケース	TRANSMISSION CASE	1							1	
2	064700012	プラグ	PLUG	1							1	
3	025100012	シールワッシャ	SEAL WASHER	1							10	
4	322010950	ケーシング ASS'Y	CASING ASS'Y	1							1	
5	398510450	ブッシュ	BUSH	1							1	
6	050600070	オイルシール	OIL SEAL	1							5	
7	322010960	ケーシング ASS'Y	CASING ASS'Y	1							1	
8	398510330	ブッシュ	BUSH	1							1	
9	050600100	オイルシール	OIL SEAL	1							1	
10	050202230	オイルシール	OIL SEAL	1							1	
11	011311250	ボルト	BOLT	2							10	
12	010111640	ボルト	BOLT	8							10	
13	027100016	スプリングワッシャ	SPRING WASHER	8							10	
14	320150071	アブラドメカン	PIPE	1							1	
15	378112360	ガード	GUARD	1							1	
16	011300812	ボルト	BOLT	4							10	
17	334700300	リンク	LINK	2							1	
18	334800070	タイロッドエンド; L	TIEROD END; L・H	2							1	
19	334810140	ダストカバー	COVER	4							1	
20	334810130	キャッスルナット	NUT	4							10	
21	030103030	スプリットピン	SPLIT PIN	4							10	
23	334800080	タイロッドエンド	TIEROD END; R・H	2							1	
24	020109042	ナット; L	NUT; L・H	2							1	
25	020200020	ナット	NUT	2							10	

バインダー NO.
BINDER NO.

ISP3003

改訂番号 年月

No.10-1988年, 2月

SUPPLEMENT NO.

No.10-FEBRUARY, 1988



28. フロントアクスル; デファレンシャル
FRONT AXLE; DIFFERENTIAL

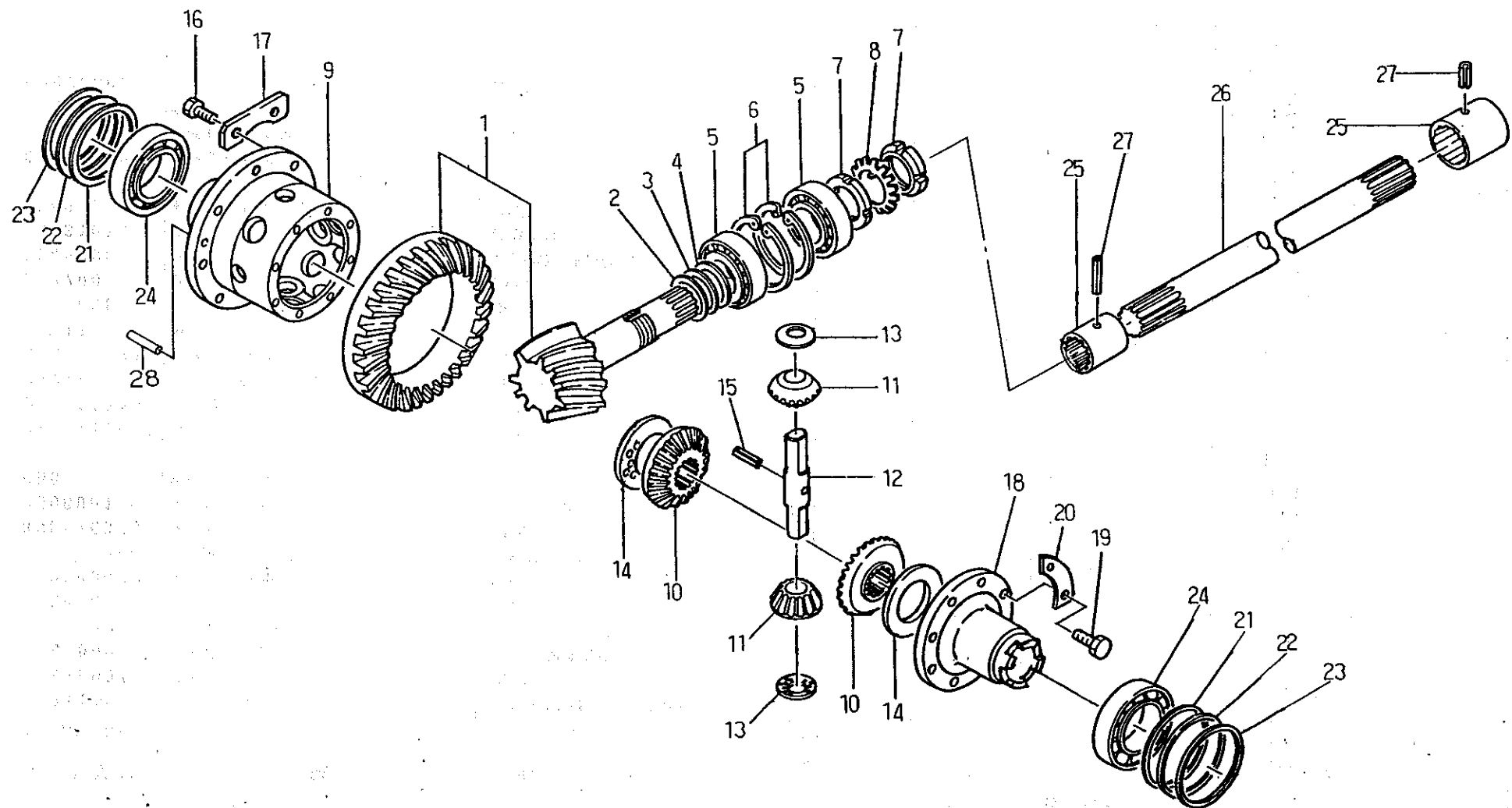

バインダー NO.
BINDER NO.
ISP3003

(1-87)

改訂番号年月	No.6-1986年 2月
SUPPLEMENT NO.	No.6-FEBRUARY, 1986



28. フロントアクスル; デファレンシャル
FRONT AXLE; DIFFERENTIAL

管理コード

見出 番号 REF.NO.	コード番号 CODE NO.	部 品 名 称 PART NAME	SE 5346	個 数 Q'ty						注 文 単 位 Min.Q'ty	備 考 REMARKS
1	322050380	ドライブピニオン ASS'Y	1								(a) 010109217と組で
1	322050381	ドライブピニオン ASS'Y	1							1	(b) 互換性有り
1	322050382	ドライブピニオン ASS'Y	1							1	
2	S199280530	シム; 0.1	A/R							5	Use 322050382, 326110690,
3	S199280540	シム; 0.2	A/R							5	010231020 and 030501025
4	S199280550	シム; 0.5	A/R							5	when replacing 322050380.
5	S042532207	ベアリング	2							1	
6	S036500072	スナップリング	2							10	
7	S022700350	ロックナット	2							10	
8	S028100350	ロックワッシャ	1							5	
9	326110481	デフケージ	1							1	
9	326110690	デフケージ	1							1	
10	326140041	デフギヤ	2							1	
11	326160041	デフピニオン	2							1	
12	326130280	ピニオンシャフト	1							1	
13	S399260270	スラストワッシャ	2							1	
14	S399260100	スラストワッシャ	2							1	
15	S030300645	スプリングピン	1							10	
16	010111020	ボルト	8							10	(a) ~10123
16	010231020	ボルト	8							10	(b) 10124~
7	399310010	ロックワッシャ	4							10	
18	326110460	デフケージ	1							1	
19	S010110820	ボルト	6							10	
20	399310070	ロックワッシャ	3							10	
21	S199280870	シム; 0.1	A/R							5	
22	S199280880	シム; 0.2	A/R							5	
23	S199280890	シム; 0.5	A/R							5	
24	S040106211	ベアリング	2							1	
25	322610250	セッシュ	2							1	
26	322510920	ドライブシャフト	1							1	

バインダー NO.
BINDER NO.

ISP3003

(1-88)

改訂番号年月

No.6-1986年, 2月

SUPPLEMENT NO.

No.6-FEBRUARY, 1986



28. フロントアクスル; デファレンシャル
FRONT AXLE; DIFFERENTIAL

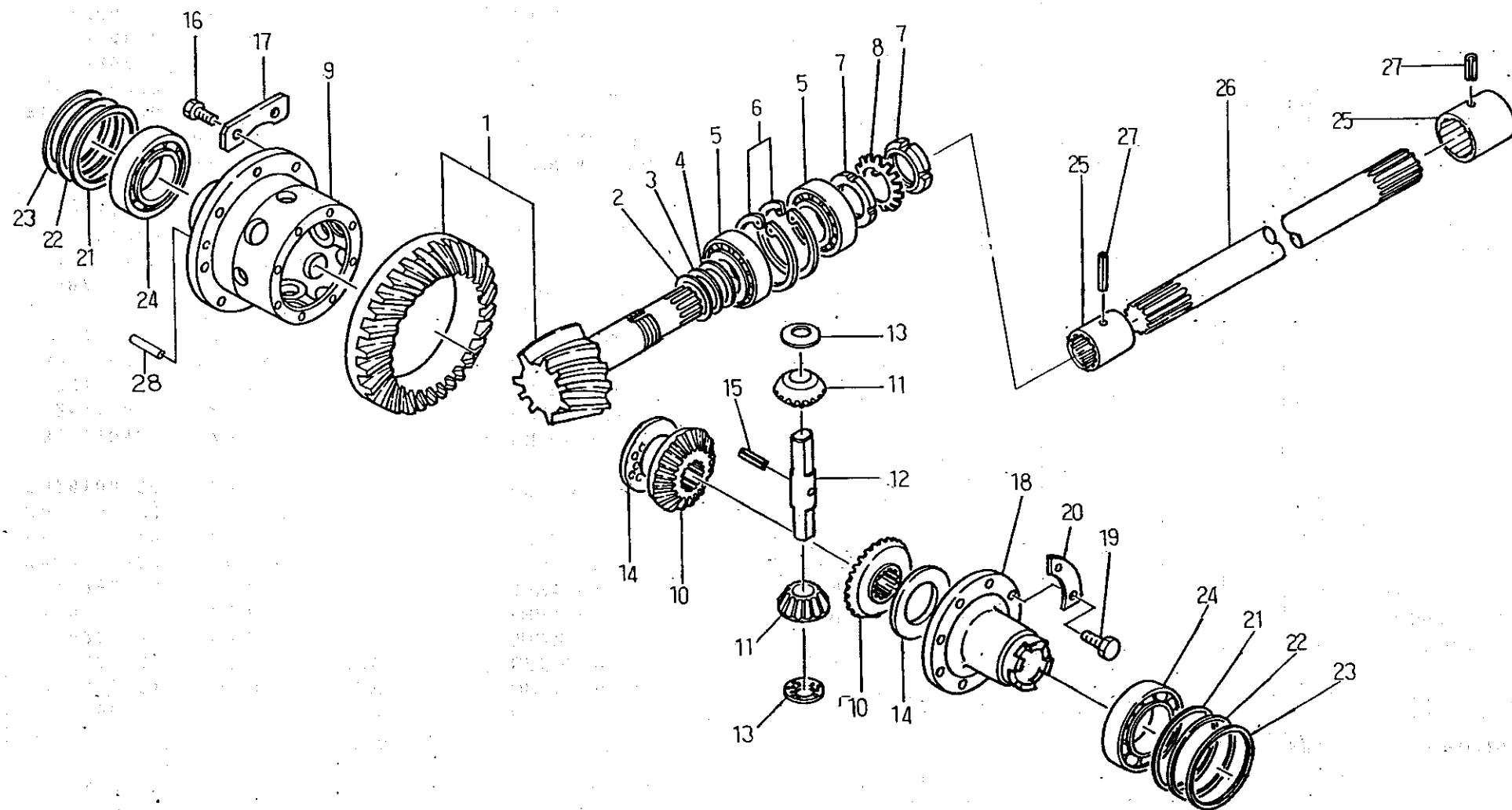

バインダー NO.
BINDER NO.

ISP3003

(1-88A)

改訂番号年月	№6-1986年 2月
SUPPLEMENT NO.	№6-FEBRUARY, 1986



28. フロントアクスル; デファレンシャル
FRONT AXLE; DIFFERENTIAL

管理コード

見出 番号 REF.NO.	コード番号 CODE NO.	部 品 名 称		SE 5346	個 数 Q'ty						注 文 単 位 Min.Q'ty	備 考 REMARKS
		PART	NAME									
27	030300636	スプリングピン	SPRING PIN	2							10	
28	030501025	ノックピン	DOWEL PIN	2							10	

バインダー NO.
BINDER NO.

ISP3003

(1-88B)

改訂番号年月

No.6-1986年, 2月

SUPPLEMENT NO.

No.6-FEBRUARY, 1986



29. フロントアクスル; ホイールシャフト
FRONT AXLE; WHEEL SHAFT

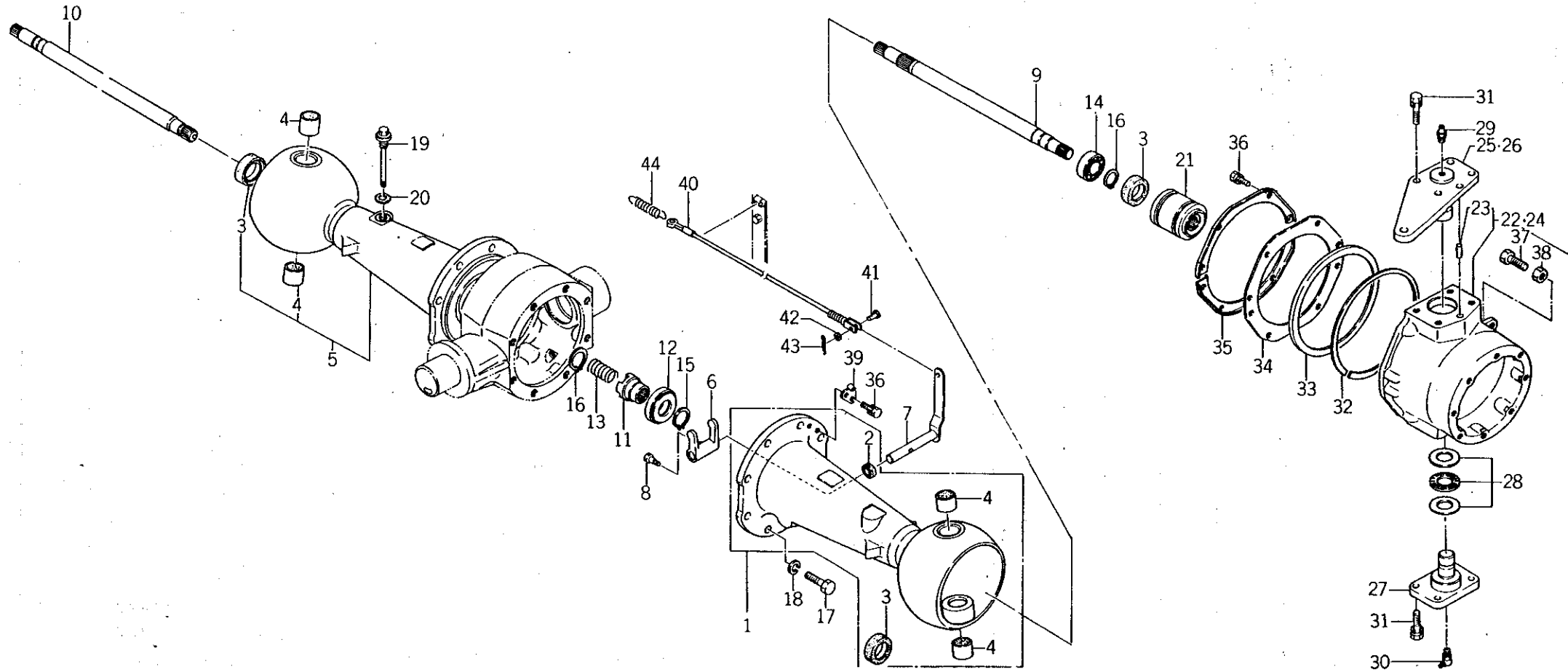

バインダー NO.
BINDER NO.
ISP3003

(1-89)

改訂番号年月	
SUPPLEMENT NO.	



29. フロントアクスル; ホイールシャフト
FRONT AXLE; WHEEL SHAFT

管理コード

見出 番号 REF.NO.	コード番号 CODE NO.	部 品 名 称 PART NAME	SE 5346	個 数 Q'ty						注 文 単位 Min.Q'ty	備 考 REMARKS
1	326020570	ケーシング ASS'Y; L	1							1	(a) 326340581
1	326020571	ケーシング ASS'Y; L	1							1	(b)
2	050203118	オイルシール	1							5	
3	050209049	オイルシール	2							5	
4	S398510290	ブッシュ	4							1	(a)
4	398510560	ブッシュ	4							1	(b)
5	326020580	ケーシング ASS'Y; R	1							1	(a) 326340591
5	326020581	ケーシング ASS'Y; R	1							1	(b)
6	320260071	クラッチフォーク	1							1	
7	320200231	クラッチシャフト	1							1	
8	399430480	ボルト	1							10	
9	326210580	デフシャフト; L	1							1	
10	326210590	デフシャフト; R	1							1	
11	326610151	デフロッククラッチ	1							1	
12	S398560120	ベアリング	1							1	
13	398211680	スプリング	1							1	
14	S040106006	ベアリング	2							10	
15	S036100035	スナップリング	1							10	
16	S036100030	スナップリング	3							10	
17	S010111640	ボルト	16							10	
18	S027100016	スプリングワッシャ	16							1	
19	398400150	ゲージ	1							10	
20	S025100020	シールワッシャ	1							1	
21	S398380060	ジョイント	2							1	322111020
22	322010970	ケーシング ASS'Y; L	1							10	
23	S030501332	ノックピン	2							1	322111010
24	322010980	ケーシング ASS'Y; R	1							1	
25	330300701	キングピン; L	1							1	
26	330300711	キングピン; R	1							1	
27	330310561	キングピン; シタ	2							1	

バインダー NO.
BINDER NO.

ISP3003

(1-90)

改訂番号年月

No.5-1985年, 8月

SUPPLEMENT NO.

No.5-AUGUST, 1985



29. フロントアクスル; ホイールシャフト
FRONT AXLE; WHEEL SHAFT

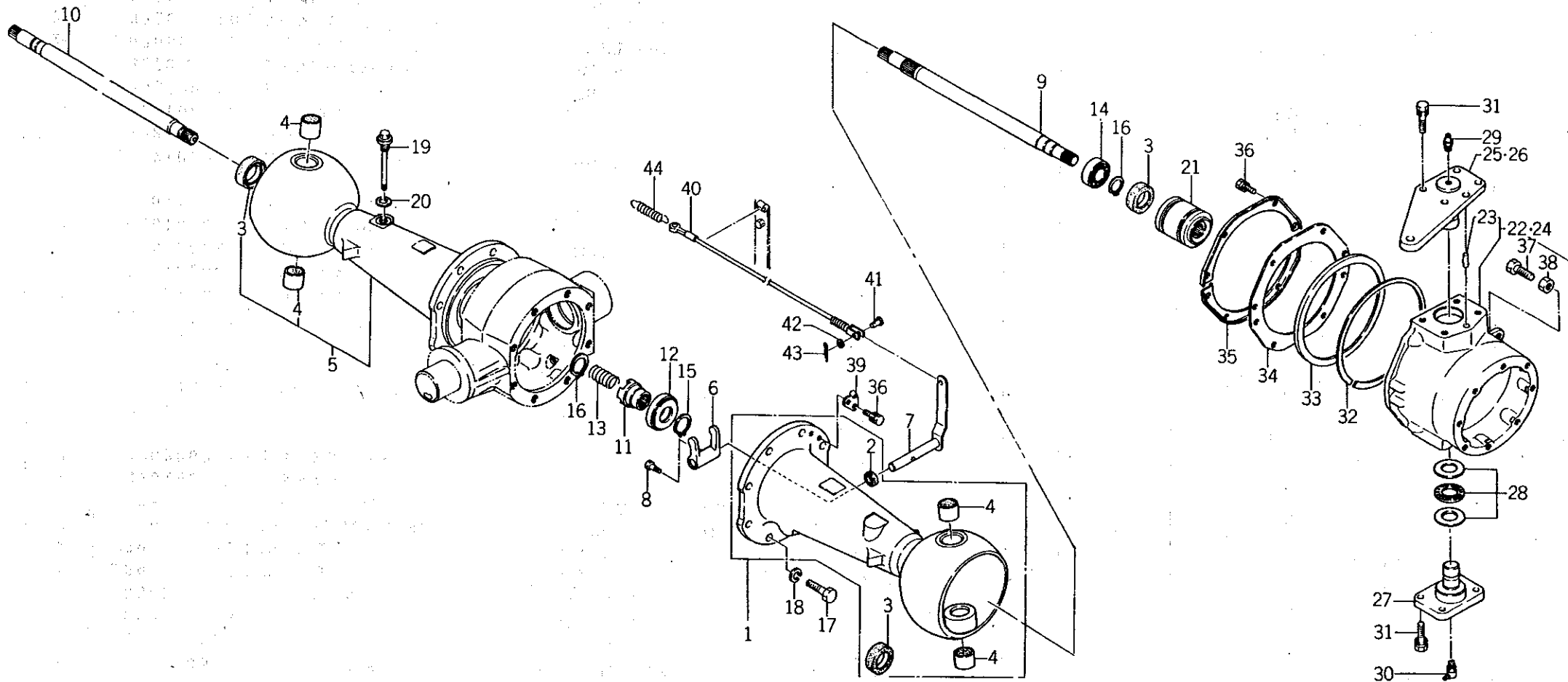

バインダー NO.
BINDER NO.
ISP3003

(1-91)

改訂番号年月	
SUPPLEMENT NO.	



29. フロントアクスル; ホイールシャフト
FRONT AXLE; WHEEL SHAFT

管理コード

見出 番号 REF.NO.	コード番号 CODE NO.	部 品 名 称 PART NAME		SE 5346	個 数 Q'ty						注 文 単 位 Min.Q'ty	備 考 REMARKS
28	398560750	ベアリング ASS'Y	BEARING ASS'Y	2							1	
29	S060620000	グリスニップル	GREASE NIPPLE	2							5	
30	S060630000	グリスニップル	BOLT	2							5	
31	S011311235	ボルト	BOLT	16							10	
32	330170640	プレート	PLATE	2							1	
33	398130370	フェルト	FELT	2							1	
34	326760080	ダストシール	DUST SEAL	2							1	
35	330170651	プレート	PLATE	4							5	
36	S011300816	ボルト	BOLT	18							10	
37	S010111650	ボルト	BOLT	2							10	
38	S020100016	ナット	NUT	2							10	
39	312750011	ワイヤササエ	BRACKET	1							1	
40	312700131	ワイヤ	WIRE	1							1	
41	S031310615	ヒラアタマピン	PIN	1							1	
42	S026100006	ワッシャ	WASHER	1							10	
43	S030102015	スプリットピン	SPLIT PIN	1							10	
44	S398210290	スプリング	SPRING	1							10	
(a) SE5346 ~10641		(b) SE5346	10642~									

バインダー NO.
BINDER NO.

ISP3003

(1 - 92)

改訂番号年月

No.5 - 1985年, 8月

SUPPLEMENT NO.

No.5 - AUGUST, 1985



30. フロントアクスル; ファイナル
FRONT AXLE; FINAL

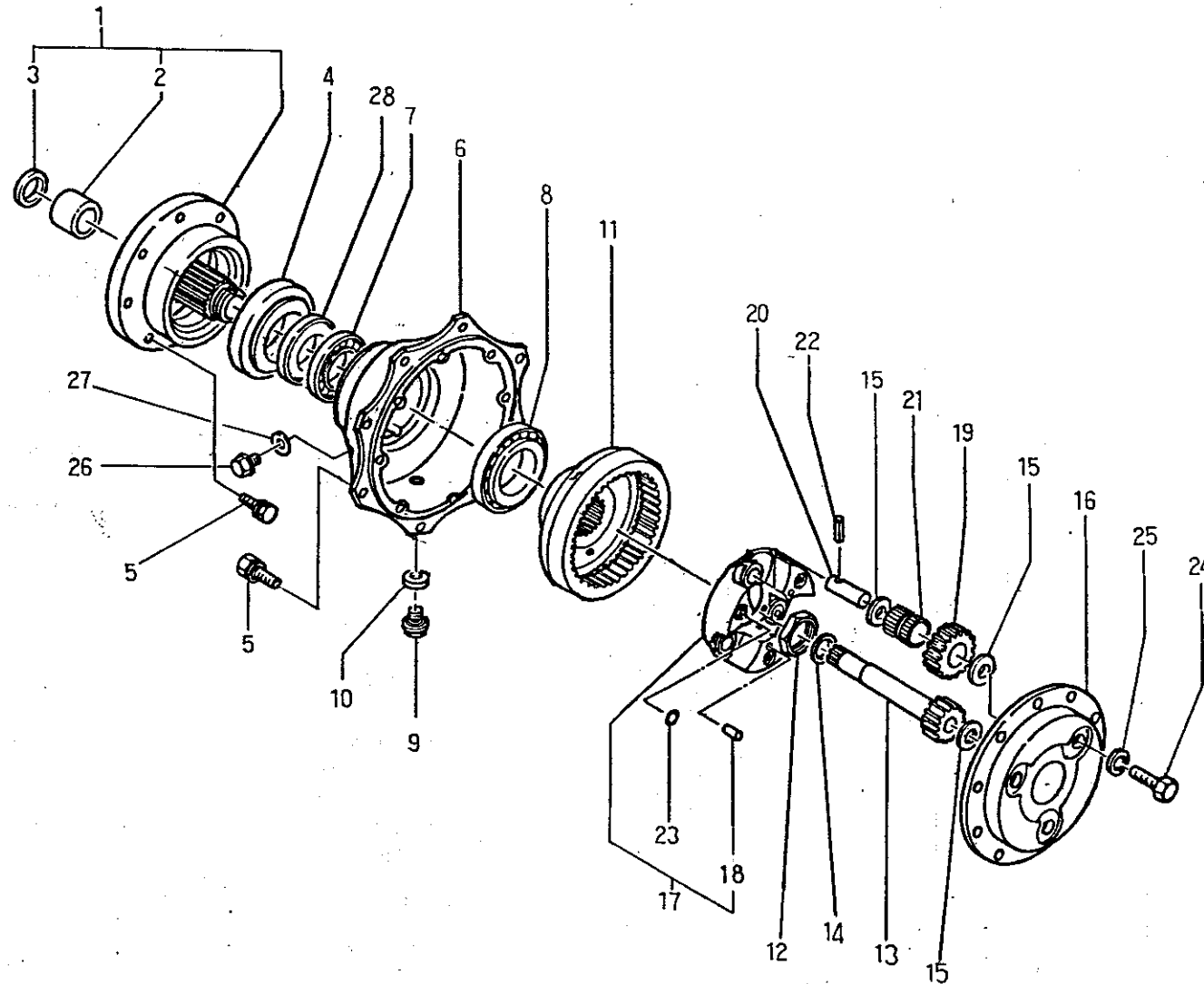

バインダー NO.
BINDER NO.
ISP3003

(1 - 93)

改訂番号年月	№5-1985年, 8月
SUPPLEMENT NO.	№5-AUGUST, 1985



30. フロントアクスル; ファイナル
FRONT AXLE; FINAL

管理コード

見出 番号 REF.NO.	コード番号 CODE NO.	部 品 名 称 PART NAME	SE 5346	個 数 Q'ty						注 文 単位 Min.Q'ty	備 考 REMARKS
1	330020240	シャフト ASS'Y	2							1	(c) 330400091
1	330020241	シャフト ASS'Y	2							1	(d) 330400190
2	398510890	ブッシュ	2							5	と28組で互換性有
3	050309041	オイルシール	2							1	
4	050609021	オイルシール	2							1	
5	S011311230	ボルト	32							10	
6	322110991	ミッションケース	2							1	(a) 26,27と組で
6	322110992	ミッションケース	2							1	(b) 互換性有り
7	042530211	ベアリング	2							1	
8	042530213	ベアリング	2							1	
9	S064600016	プラグ	2							10	
10	S025100016	シールワッシャ	2							10	
11	326380051	インターナルギヤ	2							1	
12	399370301	ナット	2							10	
13	326240231	ファイナルピニオン	2							1	
14	399260940	スラストワッシャ	2							10	
15	399260980	スラストワッシャ	14							10	
16	322210511	ケースカバー	2							1	
17	326020590	ケーシング ASS'Y	2							1	326420040
18	S030500820	ノックピン	6							10	
19	326440041	プラネタリギヤ	6							1	
20	326130260	ピニオンシャフト	6							1	
21	042209004	ニードルベアリング	12							1	
22	S030300632	スプリングピン	6							10	
23	S052100180	Oリング	6							10	
24	S010111640	ボルト	6							10	
25	S027100016	スプリングワッシャ	6							10	
26	010401212	ボルト	2							10	(b)
27	S025100012	シールワッシャ	2							10	(b)
28	399211270	スペーサ	2							1	(d)

バインダー NO.
BINDER NO.

ISP3003

(1 - 94)

改訂番号年月
SUPPLEMENT NO.

No.5 - 1985年, 8月
No.5 - AUGUST, 1985



30. フロントアクスル; ファイナル
FRONT AXLE; FINAL

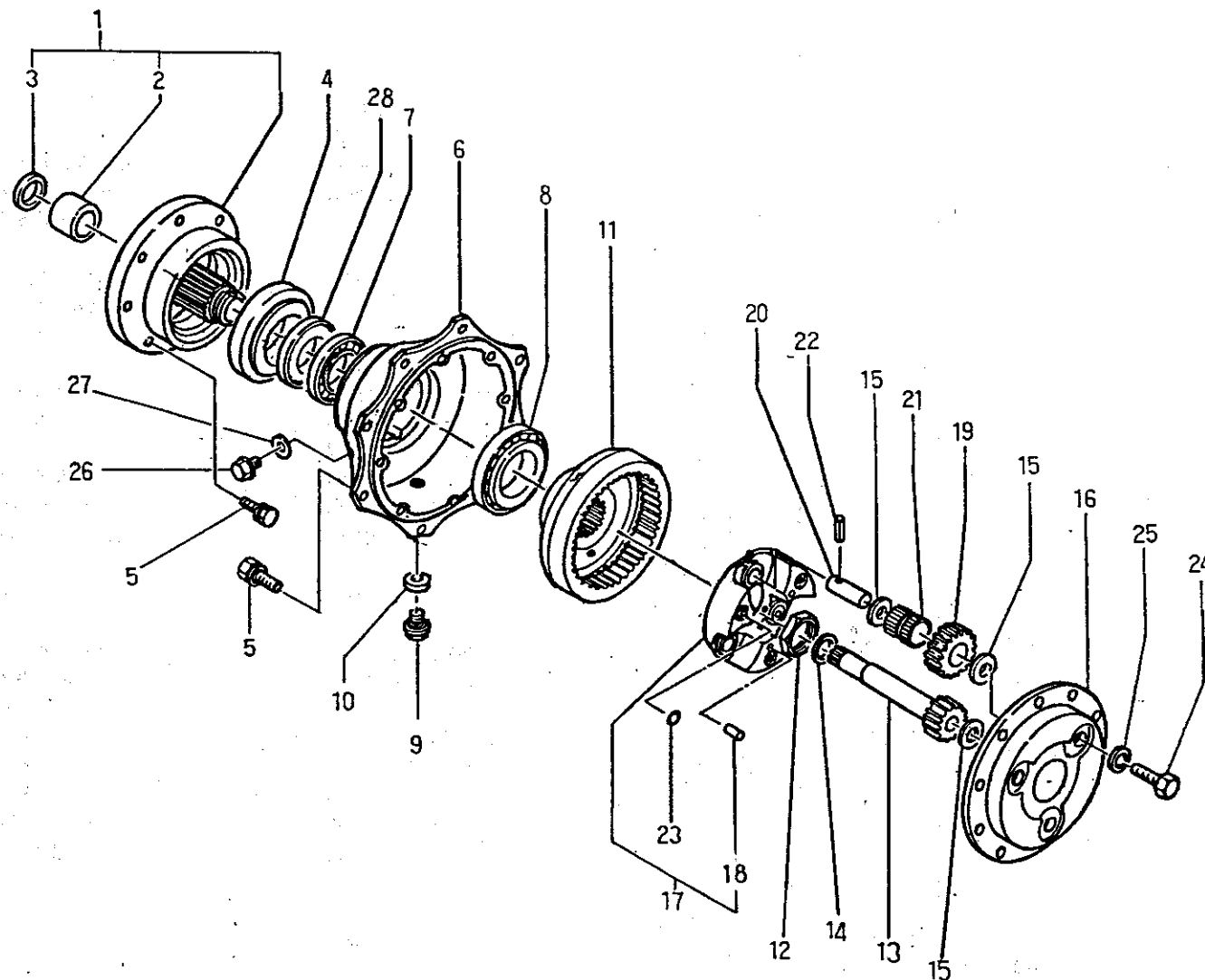

バインダー NO.
BINDER NO.
ISP3003

(1-94A)

改訂番号年月	No.5-1985年, 8月
SUPPLEMENT NO.	No.5-AUGUST, 1985



31. クラッチ CLUTCH

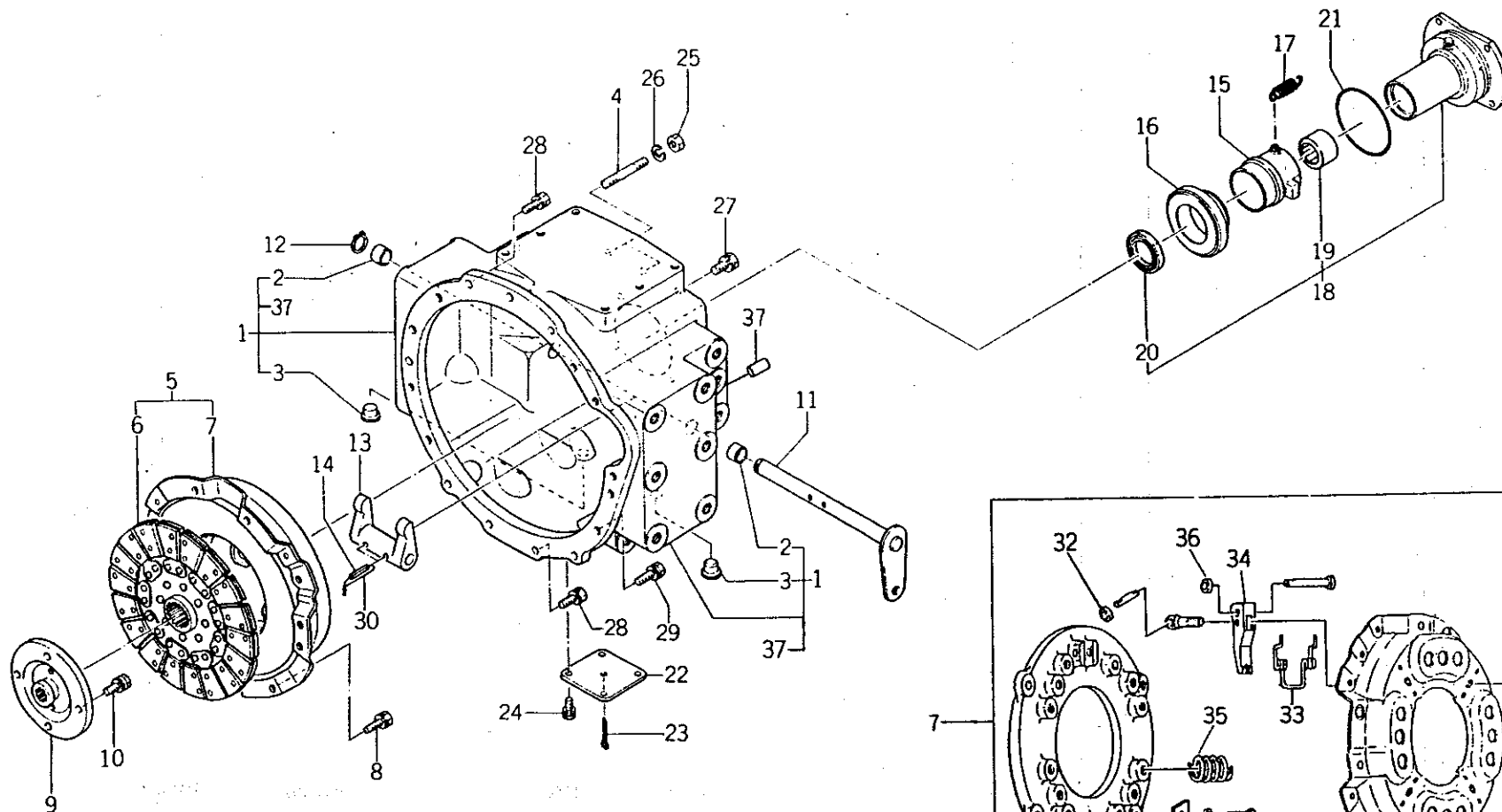

バインダー NO.
BINDER NO.
ISP3003

(1-95)

改訂番号年月	No.2-1984年, 2月
SUPPLEMENT NO.	No.2-FEBRUARY, 1984



31. クラッチ
CLUTCH

管理コード

見 出 番 号 REF.NO.	コード番号 CODE NO.	部 品 名 称		個 数 Q'ty							注 文 単 位 Min.Q'ty	備 考 REMARKS
		PART	NAME	SE 5306	SE 5346							
1	320010210	ケーシング ASS'Y	CASING ASS'Y	1	1						1	320110271
2	398510010	ブッシュ	BUSH	2	2						1	
3	398460010	メクラセン	BLANK PLUG	18	18						10	
4	012111255	スタッドボルト	STUD BOLT	2	2						10	
5	320040250	クラッチ ASS'Y	CLUTCH ASS'Y	1	1						1	
6	320400181	クラッチディスク	CLUTCH DISK	1	1						1	
7	320450100	プレッシャプレート	PRESSURE PLATE	1	1						1	
8	S011310816	ボルト	BOLT	6	6						10	
9	322610531	セッシュ	COUPLING	1	1						1	
10	S011311020	ボルト	BOLT	4	4						10	
11	320200221	クラッチシャフト	CLUTCH SHAFT	1	1						1	320180242(a) 320180243 (b) (a) (b)
12	S036100018	スナップリング	SNAP RING	1	1						5	
13	320260060	クラッチフォーク	CLUTCH FORK	1	1						1	
14	S030300632	スプリングピン	SPRING PIN	2	2						5	
15	320310191	リリースハブ	RELEASE HUB	1	1						1	
16	398560530	リリースベアリング	BEARING	1	1						1	
17	S398210070	スプリング	SPRING	1	1						1	
18	320010220	ケーシング ASS'Y	CASING ASS'Y	1	1						1	
18	320010221	ケーシング ASS'Y	CASING ASS'Y	1	1						1	
19	398511120	ブッシュ	BUSH	1	1						1	
19	398560760	ベアリング	BEARING	1	1						1	
20	050103140	オイルシール	OIL SEAL	1	1						5	
21	S052301000	Oリング	O-RING	1	1						5	
22	322210580	ケースカバー	CASE COVER	1	1						1	
23	S030103025	スプリットピン	SPLIT PIN	1	1						1	

バインダー NO.
BINDER NO.

ISP3003

(1 - 96)

改訂番号年月

SUPPLEMENT NO.

No.2 - 1984年, 2月

No.2 - FEBRUARY, 1984



31. クラッチ CLUTCH

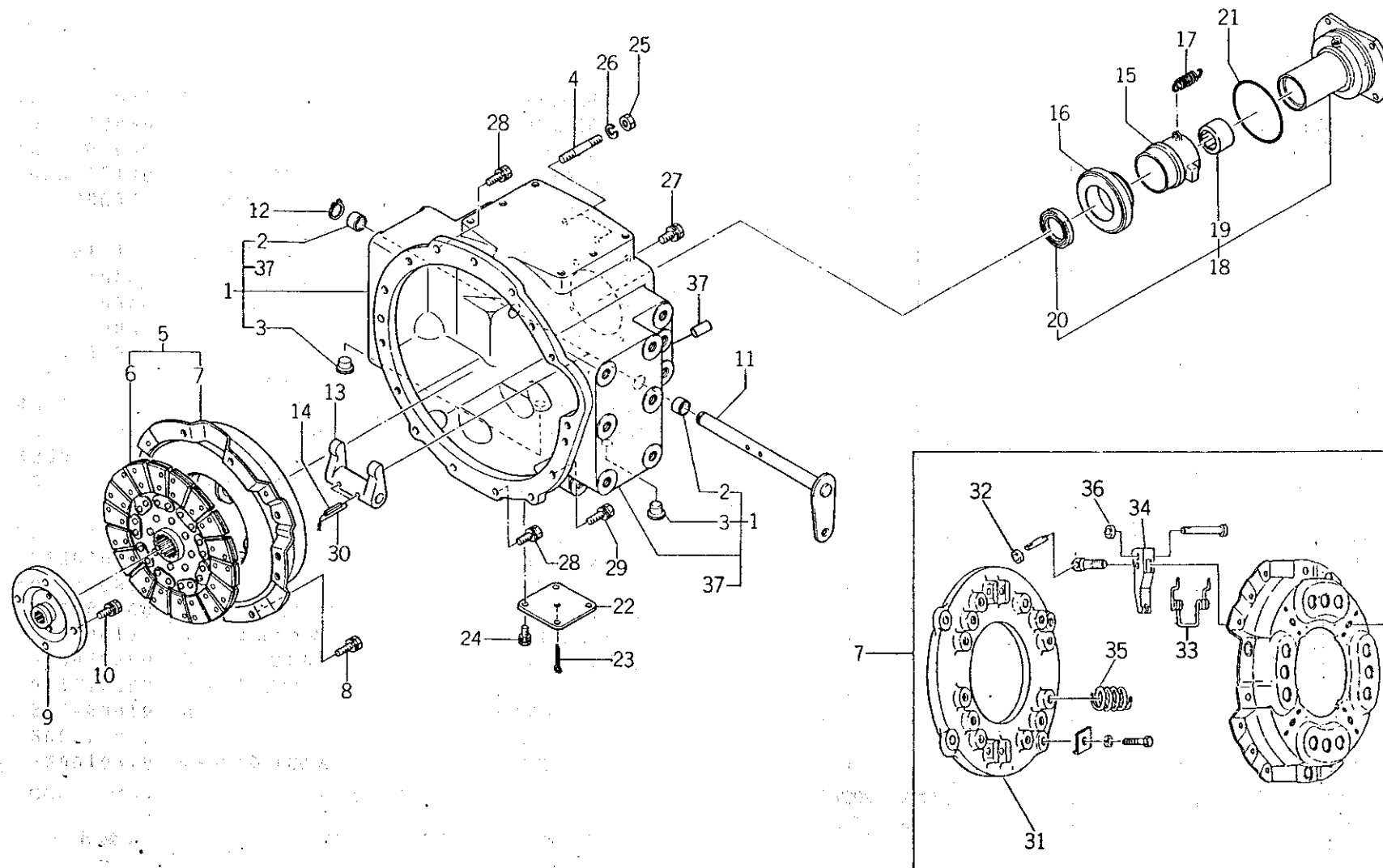

バインダー NO.
BINDER NO.
ISP3003

(1-97)

改訂番号年月	No.2-1984年, 2月
SUPPLEMENT NO.	No.2-FEBRUARY, 1984



31. クラッチ
CLUTCH

管理コード

見出 番号 REF.NO.	コード番号 CODE NO.	部 品 名 称		個 数 Q'ty						注 文 単 位 Min.Q'ty	備 考 REMARKS
		PART	NAME	SE 5306	SE 5346						
24	S011300816	ボルト	BOLT	4	4					10	Mケース
25	S020610012	ナット	NUT	2	2					10	
26	S027100012	スプリングワッシャ	SPRING WASHER	2	2					10	
27	S011311240	ボルト	BOLT	1	1					10	
28	S011311035	ボルト	BOLT	7	7					10	
29	S011311040	ボルト	BOLT	7	7					10	
30	398230020	ワイヤ	WIRE	2	2					10	
31	320460750	プレート, クラッチプレッシャ	PLATE	1	1					1	
32	320460760	ブッシュ	BUSH	3	3					10	
33	320460770	スプリング, トーション	SPRING	3	3					5	
34	320460780	レバー, クラッチレリーズ	LEVER	3	3					1	
35	320460790	スプリングクラッチ	SPRING CLUTCH	12	12					5	
36	320460800	ブッシュ	BUSH	6	6					10	
37	030501025	ノックピン	DOWEL PIN	2	2					5	
(a) { SE5306 ~10011 SE5346 ~10047		(b) { SE5306 10012~ SE5346 10048~									

バインダー NO.
BINDER NO.

ISP3003

(1 - 98)

改訂番号年月

SUPPLEMENT NO.

No.2 - 1984年, 2月

No.2 - FEBRUARY, 1984



32. ミッションケース, チェンジレバー
TRANSMISSION CASE, CHANGE LEVERS

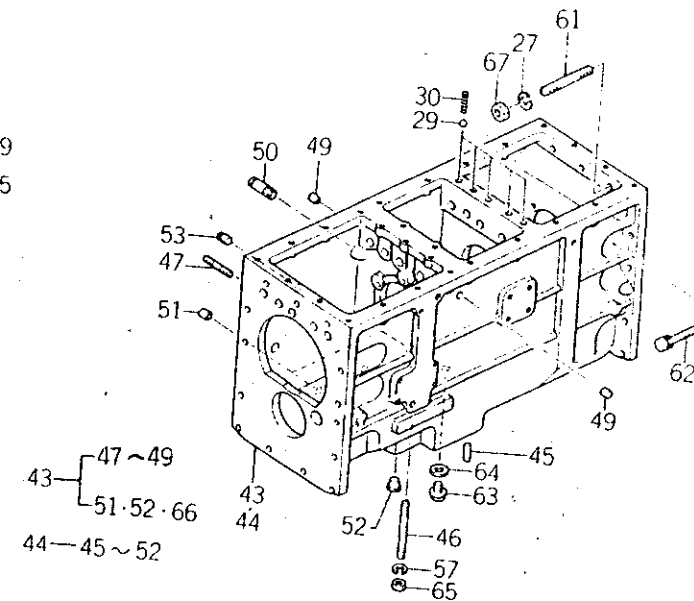
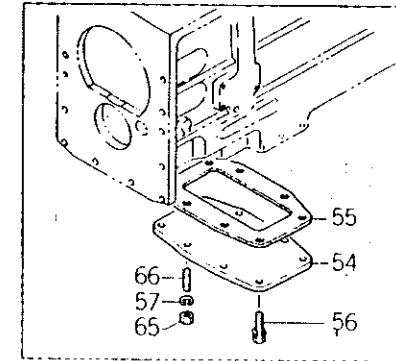
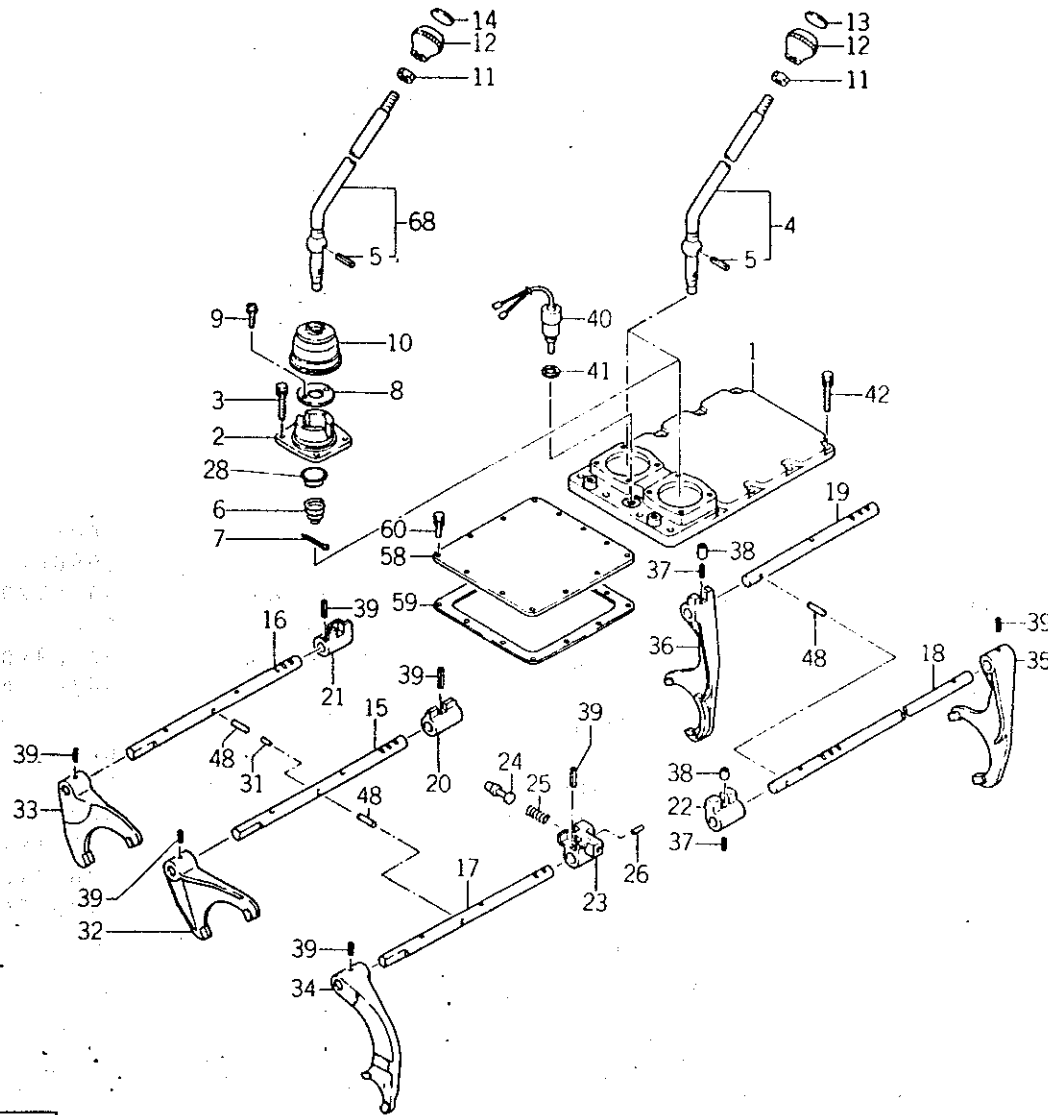

バインダー NO.
BINDER NO.

ISP3003

(1 - 99)

改訂番号年月	No. 2 - 1984年, 2月
SUPPLEMENT NO.	No. 2 - FEBRUARY, 1984



32. ミッションケース, チェンジレバー
TRANSMISSION CASE, CHANGE LEVERS

管理コード

見出 番号 REF.NO.	コード番号 CODE NO.	部 品 名 称 PART NAME		個 数 Q'ty						注 文 単 位 Min.Q'ty	備 考 REMARKS
		SE 5306	SE 5346								
1	324710261	チェンジレバーケース	CHANGE LEVER CASE	1	1						1
2	324710210	チェンジレバーケース	CHANGE LEVER CASE	2	2						1
3	S011300820	ボルト	BOLT	8	8						10
4	324100531	チェンジレバー; 主	CHANGE LEVER	1	1						1
5	S030300545	スプリングピン	SPRING PIN	2	2						10
6	398210580	スプリング	SPRING	2	2						1
7	S030103025	スプリットピン	SPLIT PIN	2	2						10
8	324610170	カバー	COVER	2	2						1
9	S015140612	スクリュ	SCREW	4	4						10
10	S398110610	ゴム; チョンジ	RUBBER	2	2						1
11	S020100010	ナット	NUT	2	2						10
12	398180431	グリップ	GRIP	4	4						1
13	390171040	ヘンソクシジバン; 主	INDICATION PLATE	1	1						5
14	390171050	ヘンソクシジバン; 副	INDICATION PLATE	1	1						5
15	324311171	シフトロッド; 主1-2	SHIFTER ROD	1	1						1
16	324311161	シフトロッド; 主3-4	SHIFTER ROD	1	1						1
17	324311181	シフトロッド; R	SHIFTER ROD	1	1						1
18	324311141	シフトロッド; 副1-2	SHIFTER ROD	1	1						1
19	324311151	シフトロッド; 副3-4	SHIFTER ROD	1	1						1
20	324320282	シフトボス; 主1-2	SHIFTER BOSS	1	1						1
21	324320291	シフトボス; 主3-4	SHIFTER BOSS	1	1						1
22	324310210	シフトボス; 副	SHIFTER BOSS	1	1						1
23	324320302	シフトボス; R	SHIFTER BOSS; R・H	1	1						1
24	324560111	ボークピン	BALK PIN	1	1						1
25	398211150	スプリング	SPRING	1	1						1
26	S030300520	スプリングピン	SPRING PIN	1	1						10
27	S027100012	スプリングワッシャ	SPRING WASHER	3	3						10
28	398113380	ゴム・ブーツ	RUBBER	2	2						1
29	S048100011	スチールボール	STEEL BALL	5	5						10
30	S398210460	スプリング	SPRING	5	5						10

バインダー NO.

BINDER NO.

ISP3003

(1 - 100)

改訂番号 年月

No. 2 - 1984年, 2月

SUPPLEMENT NO.

No. 2 - FEBRUARY, 1984



32. ミッションケース, チェンジレバー TRANSMISSION CASE, CHANGE LEVERS

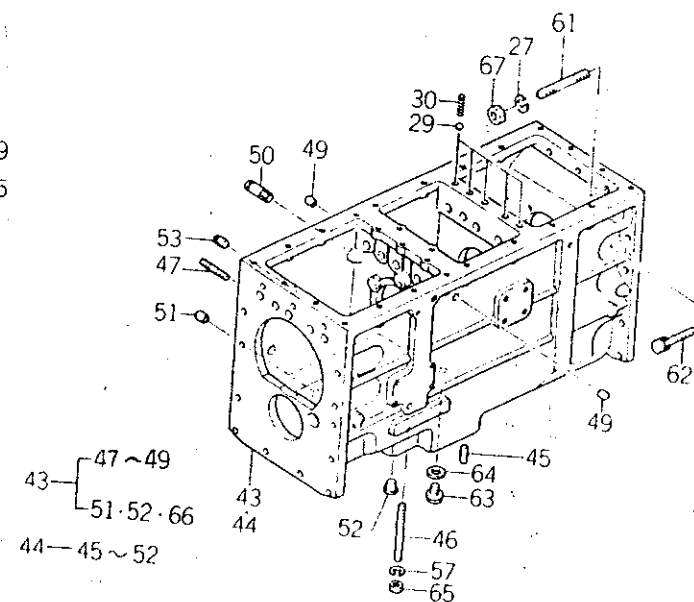
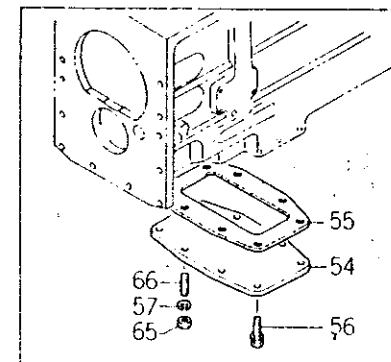
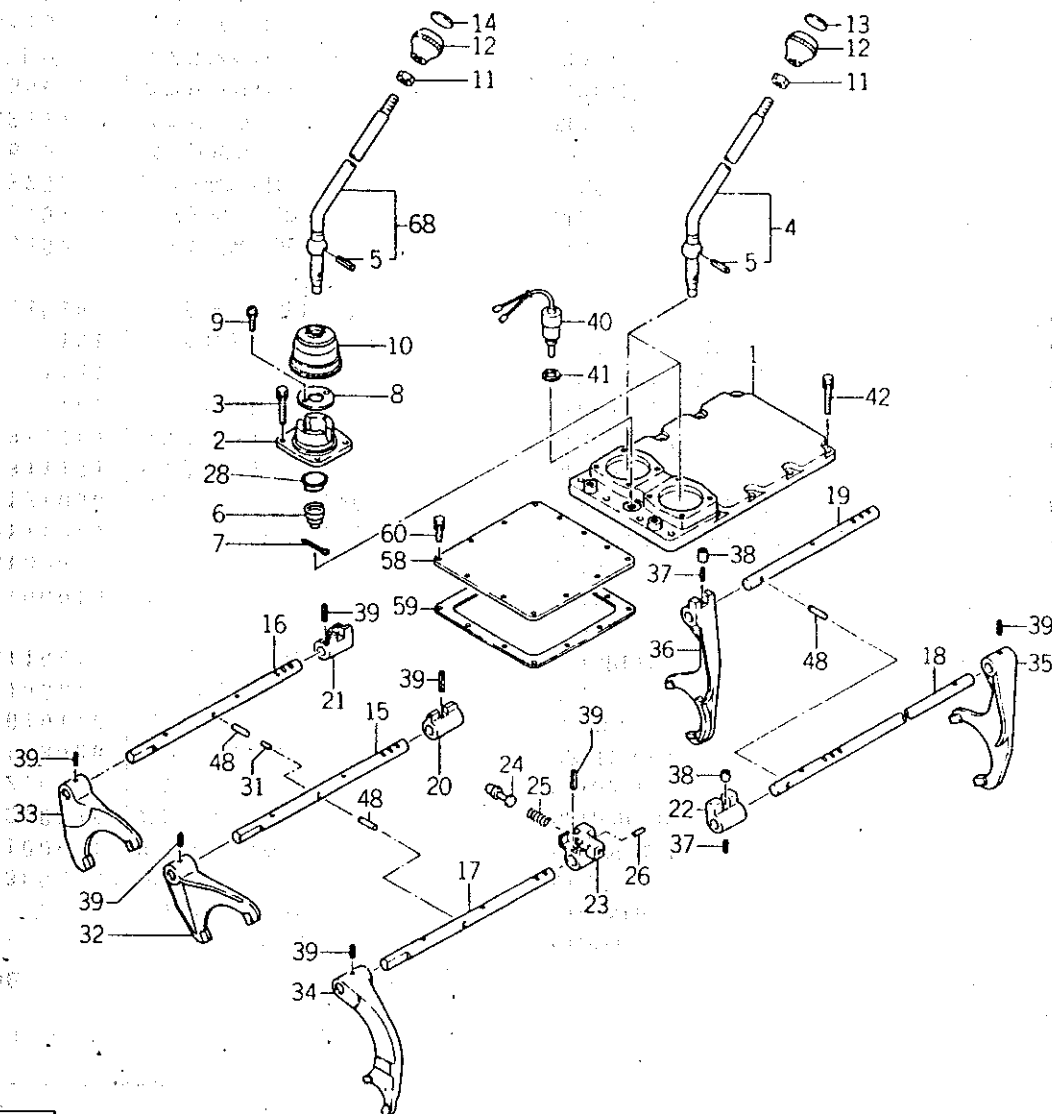

バインダー NO.
BINDER NO.

ISP3003

(1-101)

改訂番号年月	No.2-1984年, 2月
SUPPLEMENT NO.	No.2-FEBRUARY, 1984



32. ミッションケース, チェンジレバー
TRANSMISSION CASE, CHANGE LEVERS

管理コード

見出 番号 REF.NO.	コード番号 CODE NO.	部 品 名 称		個 数 Q'ty							注 文 単 位 Min.Q'ty	備 考 REMARKS
		PART	NAME	SE 5306	SE 5346							
31	324560060	ボークピン	BALK PIN	1	1						1	
32	324410890	シフトフォーク;主1-2	SHIFTER FORK	1	1						1	
33	324410902	シフトフォーク;主3-4	SHIFTER FORK	1	1						1	
34	324410931	シフトフォーク;R	SHIFTER FORK; R.H	1	1						1	
35	324410912	シフトフォーク;副1-2	SHIFTER FORK	1	1						1	
36	324410921	シフトフォーク;副3-4	SHIFTER FORK	1	1						1	
36	324410922	シフトフォーク;副3-4	SHIFTER FORK	1	1						1	
37	S030300645	スプリングピン	SPRING PIN	2	2						5	
38	399232100	カラー	COLLAR	2	2						5	
39	S030300632	スプリングピン	SPRING PIN	6	6						10	
40	385200150	スイッチ	SWITCH	1	1						1	
41	025100014	シールワッシャ	SEAL WASHER	1	1						5	
42	S011310825	ボルト	BOLT	14	14						10	
43	322010940	ケーシング ASS'Y	CASING ASS'Y	1							1	322110932
44	322010930	ケーシング ASS'Y	CASING ASS'Y		1						1	322110932
45	S030501025	ノックピン	DOWEL PIN		2						5	
46	012111075	スタッドボルト	STUD BOLT		4						10	
47	012101035	スタッドボルト	STUD BOLT	1	1						10	
48	324560050	ボークピン	BALK PIN	3	3						10	
49	S398460030	メクラセン	BLANK PLUG	2	2						10	
50	399610860	ピン	PIN		1						5	
51	S398460040	メクラセン	BLANK PLUG	3	3						10	
52	S398460010	メクラセン	BLANK PLUG	2	2						10	
53	064500040	テーパーラグ	PLUG	1	1						1	
54	322210490	ケースカバー	CASE COVER	1							1	

バインダー NO.
BINDER NO.

ISP3003



32. ミッションケース, チェンジレバー TRANSMISSION CASE, CHANGE LEVERS

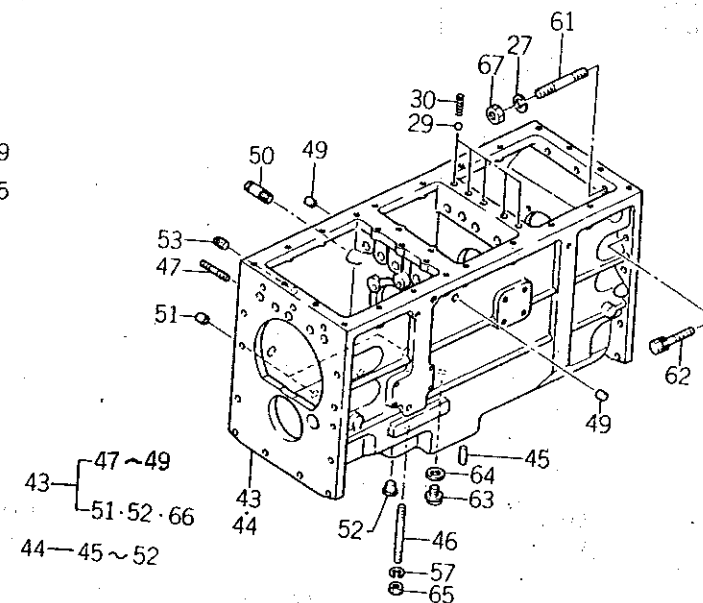
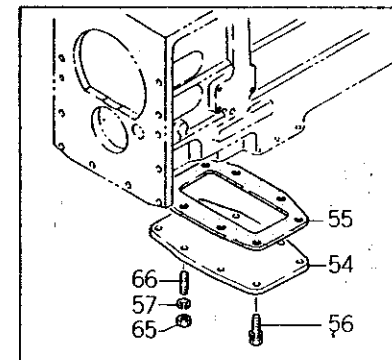
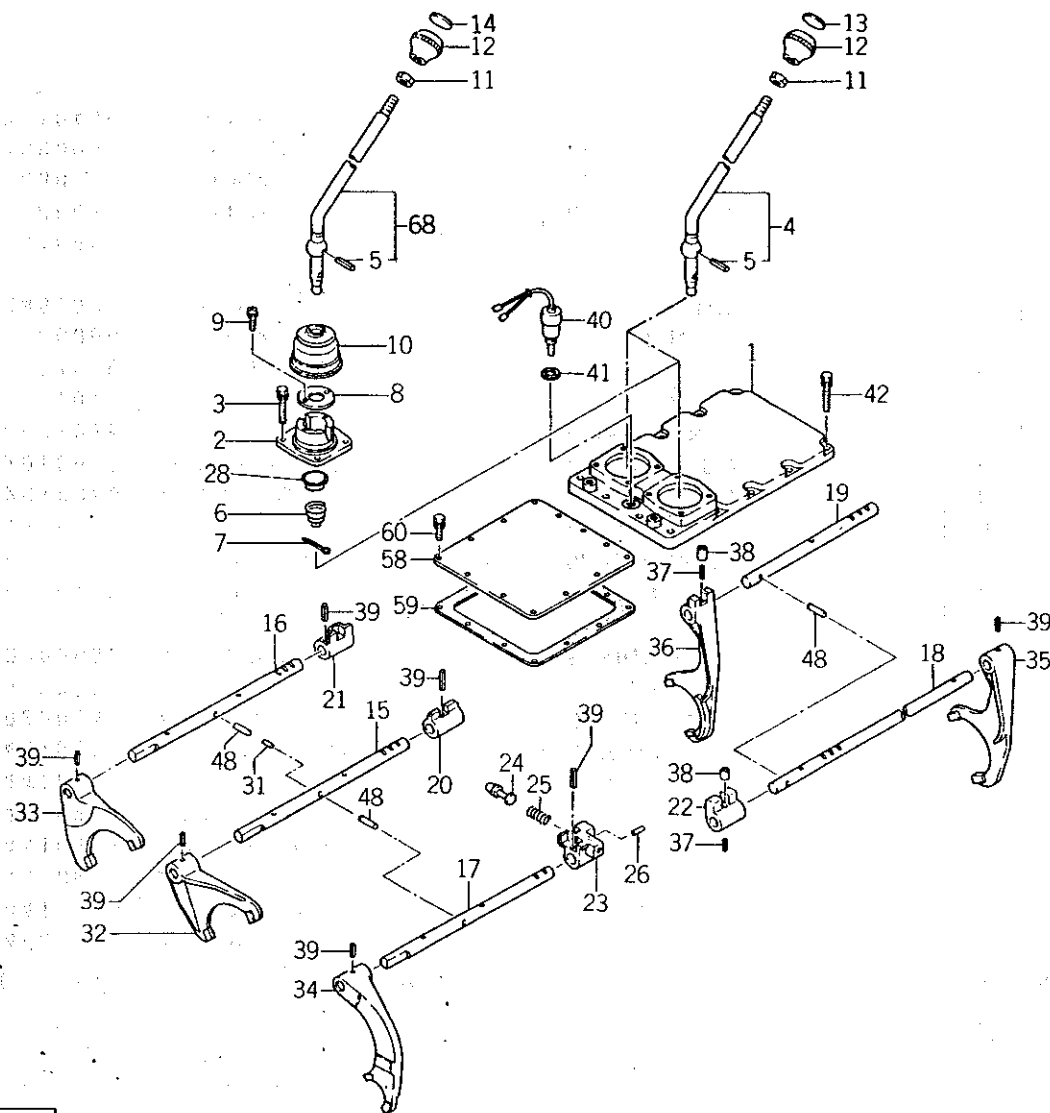

バインダー NO.
BINDER NO.
ISP3003

改訂番号年月	No.2-1984年, 2月
SUPPLEMENT NO.	No.2-FEBRUARY, 1984



32. ミッションケース, チェンジレバー
TRANSMISSION CASE, CHANGE LEVERS

管理コード

見出 番号 REF.NO.	コード番号 CODE NO.	部 品 名 称		個 数 Qty							注 文 単 位	備 考 REMARKS
		PART	NAME	SE 5306	SE 5346						Min.Qty	
55	322990690	ガスケット	GASKET	1							1	
56	S011301020	ボルト	BOLT	4							10	
57	S027100010	スプリングワッシャ	SPRING WASHER	4	4						10	
58	322210500	ケースカバー	CASE COVER	1	1						1	
59	322990700	ガスケット	GASKET	1	1						5	
60	S011300816	ボルト	BOLT	13	13						10	
61	S012111240	スタッドボルト	STUD BOLT	3	3						10	
62	S011311235	ボルト	BOLT	10	10						10	
63	S064600016	プラグ	PLUG	1	1						1	
64	S025100016	シールワッシャ	SEAL WASHER	1	1						1	
65	S020200010	ナット	NUT	4	4						10	
66	S012111016	スタッドボルト	STUD BOLT	4							10	
67	S020210012	ナット	NUT	3	3						10	
68	324101130	チェンジレバー; フク	CHANGE LEVER	1	1						1	

バインダー NO.
BINDER NO.

ISP3003

(1-104)

改訂番号年月

No.3-1984年, 8月

SUPPLEMENT NO.

No.3-AUGUST, 1984



33. ミッションギヤ; 上軸
TRANSMISSION GEARS; UPPER SHAFT

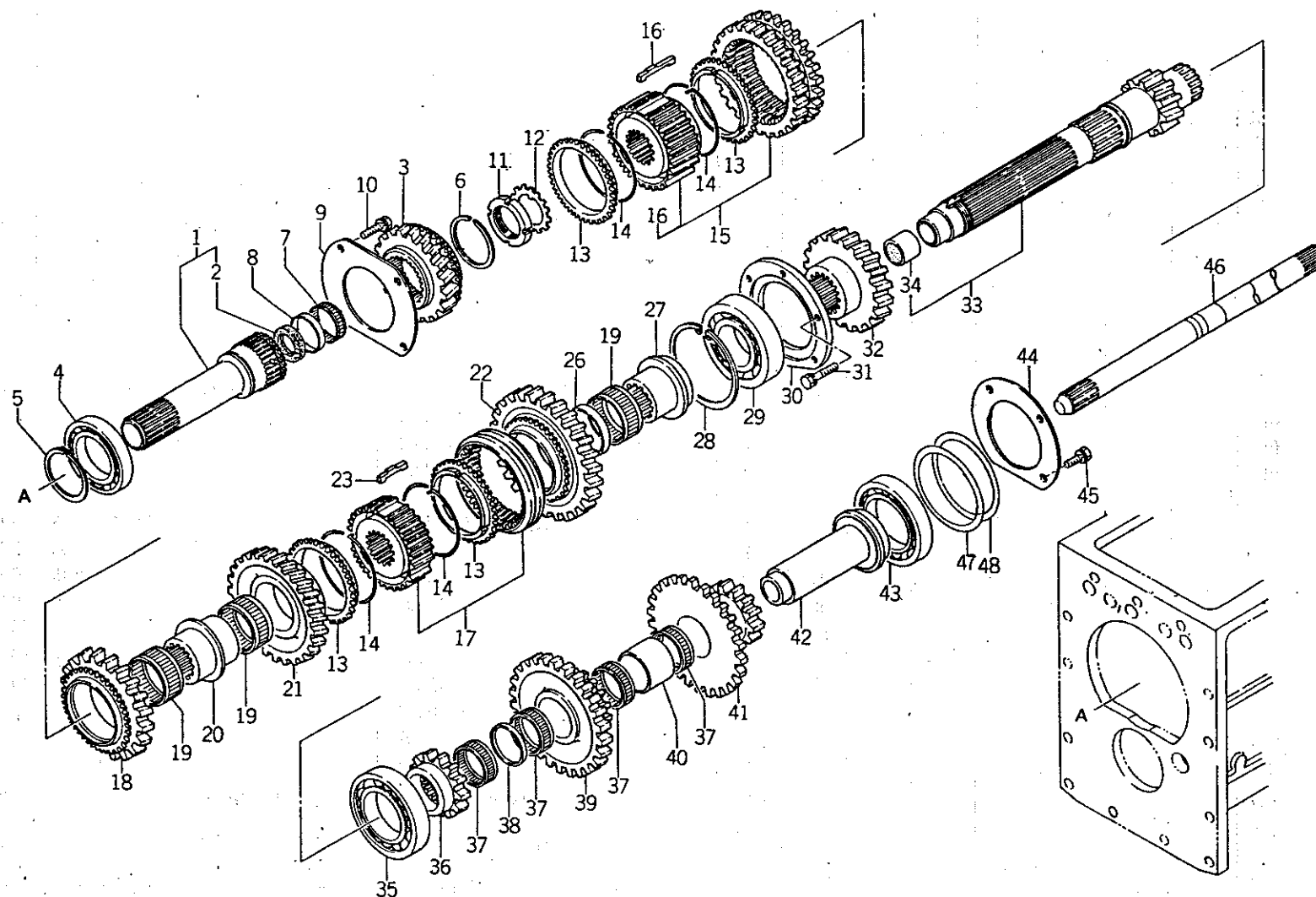

バインダー NO.
BINDER NO.
ISP3003

改訂番号年月	No.5-1985年, 8月
SUPPLEMENT NO.	No.5-AUGUST, 1985



33. ミッションギヤ; 上軸
TRANSMISSION GEARS; UPPER SHAFT

管理コード

見出 番号 REF.NO.	コード番号 CODE NO.	部 品 名 称 PART NAME		個 数 Q'ty						注 文 単 位 Min.Q'ty	備 考 REMARKS
		SE 5306	SE 5346								
1	322500420	シャフト	SHAFT	1	1					1	322510931
2	050103125	オイルシール	OIL SEAL	1	1					1	
3	322330131	コティギヤB	FIXING GEAR B	1	1					1	
4	S040106011	ベアリング	BEARING	1	1					1	
5	S036100055	スナップリング	SNAP RING	1	1					1	
6	S036300060	スナップリング	SNAP RING	1	1					1	
7	042220335	ニードルベアリング	NEEDLE BEARING	1	1					1	
8	399232110	カラー	COLLAR	1	1					1	
9	322280091	ベアリングオサエ	WASHER	1	1					1	
10	S011300825	ボルト	BOLT	4	4					10	
11	S022700400	ロックナット	LOCK NUT	1	1					10	Φ
12	S028100400	ロックワッシャ	LOCK WASHER	1	1					10	
13	322410020	シンクロナイザリング	SYNCHRONIZER RING	4	4					1	
14	398211690	スプリング	SPRING	4	4					10	
15	322031290	ギヤ ASS'Y; 主3-4	GEAR ASS'Y	1	1					1	
15	322031291	ギヤ ASS'Y; 主3-4	GEAR ASS'Y	1	1					1	
16	322420031	キー; 3-4	KEY	3	3					5	
17	322031251	ギヤ ASS'Y; 主1-2	GEAR ASS'Y	1	1					1	
18	322380471	カウンタギヤB; 主3	COUNTER GEAR B	1	1					1	
19	398560740	ニードルベアリング	NEEDLE BEARING	3	3					1	
20	322610550	セッシュ; 主2-3	COUPLING	1	1					1	
21	322380491	カウンタギヤB; 主2	COUNTER GEAR B	1	1					1	
22	322380481	カウンタギヤB; 主1	COUNTER GEAR B	1	1					1	
23	322420020	キー; 1-2	KEY	3	3					5	
26	399232000	カラー	COLLAR	1	1					1	
27	322610540	セッシュ; 主1	COUPLING	1	1					1	

バインダー NO.
BINDER NO.

ISP3003

(1 - 106)

改訂番号 年 月

SUPPLEMENT NO.

No.5 - 1985年, 8月

No.5 - AUGUST, 1985



33. ミッションギヤ; 上軸 TRANSMISSION GEARS; UPPER SHAFT

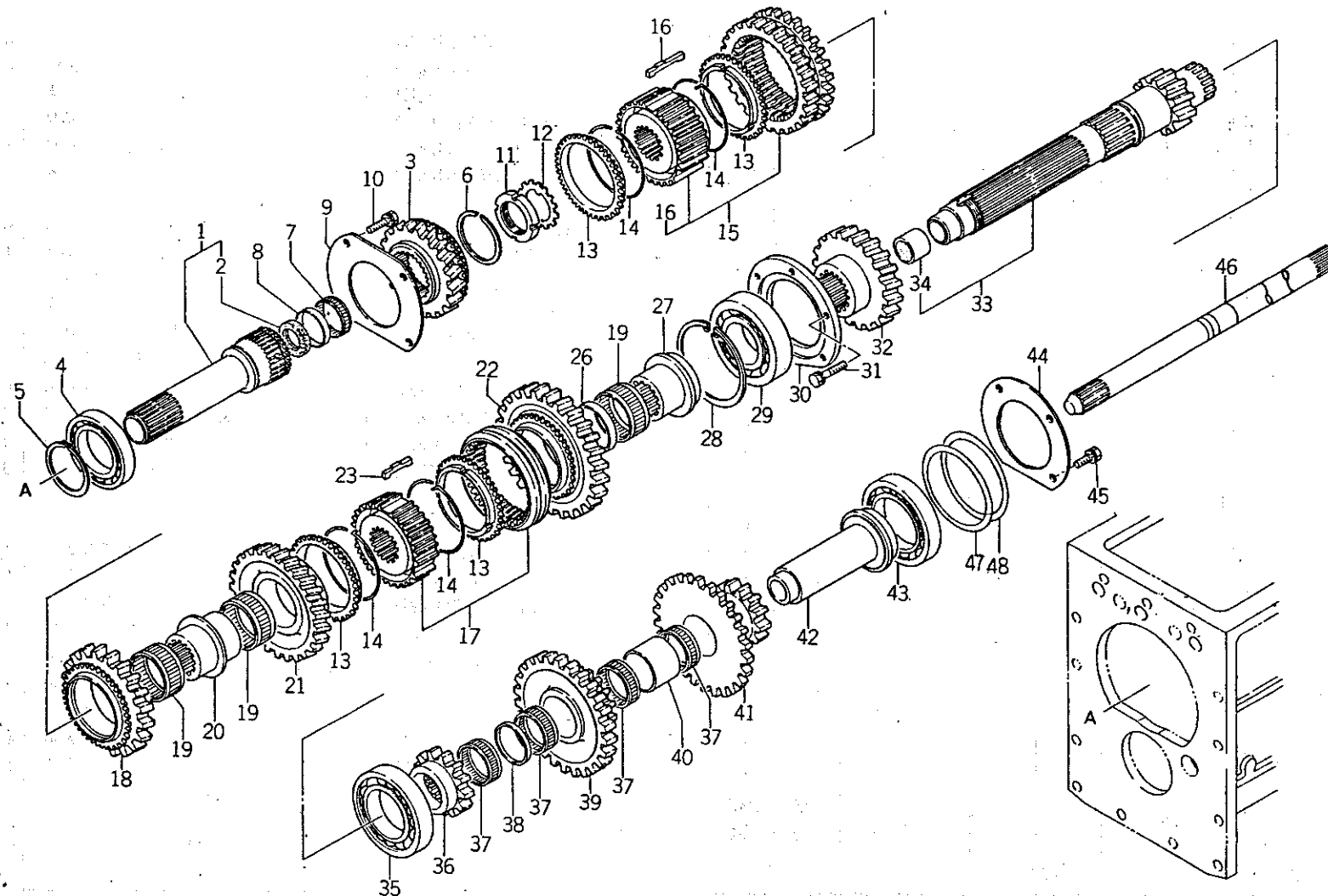

バインダー NO.
BINDER NO.
1 SP 3 0 0 3

(1 - 107)

改訂番号年月	№ 5 - 1985年, 8月
SUPPLEMENT NO.	№ 5 - AUGUST, 1985



33. ミッションギヤ; 上軸
TRANSMISSION GEARS; UPPER SHAFT

管理コード

見 出 番 号 REF.NO.	コード番号 CODE NO.	部 品 名 称 PART NAME		個 数 Q'ty						注 文 単 位 Min.Q'ty	備 考 REMARKS
		SE 5306	SE 5346								
28	S036500100	スナップリング	SNAP RING	1	1						1
29	S040106309	ベアリング	BEARING	1	1						1
30	322260531	ベアリングホルダ	BEARING HOLDER	1	1						1
31	S011310840	ボルト	BOLT	5	5						10
32	322322011	コティギヤA; 副4	FIXING GEAR A	1	1						1 (a)
32	322322990	コティギヤA; 副4	FIXING GEAR A	1	1						1 (b)
33	322500430	シャフト	SHAFT	1	1						1 322510941
34	398510640	ブッシュ	BUSH	1	1						1
35	040116211	ベアリング	BEARING	1	1						1
36	322322001	コティギヤA	FIXING GEAR	1	1						1
37	042209007	ニードルベアリング	NEEDLE BEARING	4	4						1
37	398560570	ニードルベアリング	NEEDLE BEARING	4	4						1
38	399231980	カラー	COLLAR	1	1						1
39	322380551	カウンタギヤB; 副前	COUNTER GEAR B	1	1						1
40	399231991	カラー	COLLAR	1	1						1
41	322380541	カウンタギヤB; 副1	COUNTER GEAR B	1	1						1
42	322530641	カウンタシャフト; 副上	COUNTER SHAFT	1	1						1
43	S040106013	ベアリング	BEARING	1	1						1
44	322280071	ベアリングオサエ	WASHER	1	1						1
45	S011310820	ボルト	BOLT	4	4						10
46	322510951	ドライブシャフト	DRIVE SHAFT	1	1						1
47	199280880	シム; 0.2	SHIM; 0.2	A/R	A/R						10
48	199280890	シム; 0.5	SHIM; 0.5	A/R	A/R						10

(a) { SE5306 ~10056
SE5346 ~10530 } (b) { SE5306 10057~
SE5346 10531~ }

バインダー NO.
BINDER NO.

ISP3003

改訂番号年月

SUPPLEMENT NO.

No.4 - 1985年, 2月

No.4 - FEBRUARY, 1985



34. ミッションギヤ; 下軸
TRANSMISSION GEARS; LOWER SHAFT

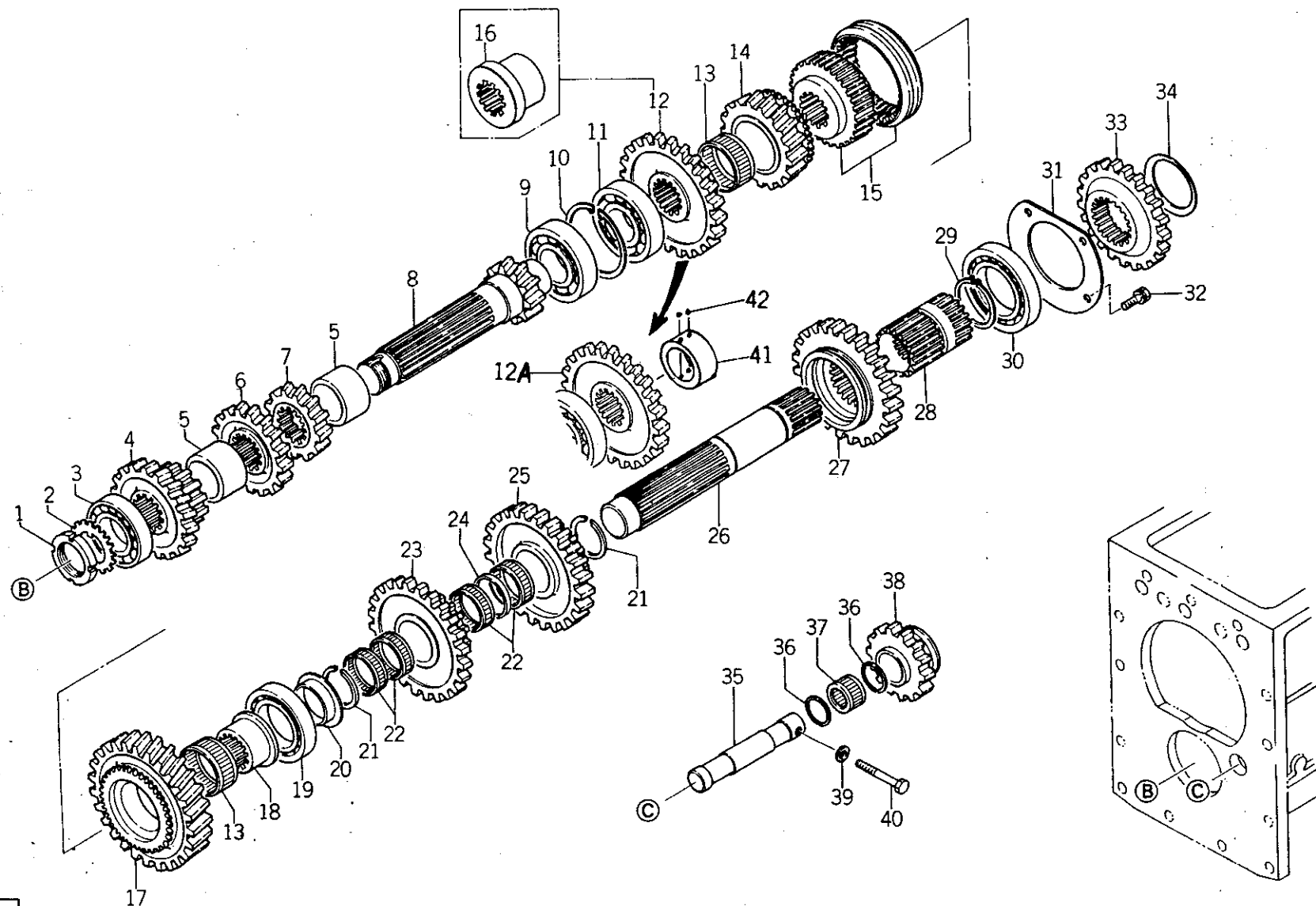

バインダー NO.
BINDER NO.
ISP3003

(1 - 109)

改訂番号年月	No.4 - 1985年, 2月
SUPPLEMENT NO.	No.4 - FEBRUARY, 1985



34. ミッションギヤ; 下軸
TRANSMISSION GEARS; LOWER SHAFT

管理コード

見出 番号 REF.NO.	コード番号 CODE NO.	部 品 名 称 PART NAME		個 数 Q'ty							注 文 単 位 Min.Q'ty	備 考 REMARKS
				SE 5306	SE 5346							
1	S022700400	ロックナット	LOCK NUT	1	1						1	
2	S028100400	ロックワッシャ	LOCK WASHER	1	1						5	
3	S040106208	ベアリング	BEARING	1	1						1	
4	322330120	コティギヤB	FIXING GEAR B	1	1						1	
5	399233130	カラー	COLLAR	2	2						1	(f)
5A	399233120	カラー	COLLAR	2	2						1	(g)
6	322321960	コティギヤA; 主3	FIXING GEAR A	1	1						1	
7	322321970	コティギヤA; 主2	FIXING GEAR A	1	1						1	
8	322530651	カウンタシャフト; メイン	COUNTER SHAFT	1	1						1	(f) 5Aと組で互換性
8A	322530652	カウンタシャフト; メイン	COUTER SHAFT	1	1						1	(g) 有り
9	S040116308	ベアリング	BEARING	1	1						1	
10	S036500090	スナップリング	SNAP RING	1	1						5	
11	S040106308	ベアリング	BEARING	1	1						1	
12	322321981	コティギヤA; 4 駆	FIXING GEAR A		1						1	(d)
12A	322323030	コティギヤA; 4 駆	FIXING GEAR A		1						1	(e)
13	398560740	ニードルベアリング	NEEDLE BEARING	2	2						1	
14	322380501	カウンタギヤB; 副4	COUNTER GEAR B	1	1						1	(b)
14	322380970	カウンタギヤB; 副4	COUNTER GEAR B	1	1						1	(c)
15	322031271	ギヤ ASS'Y; 副3-4	GEAR ASS'Y	1	1						1	(b)
15	322031380	ギヤ ASS'Y; 副3-4	GEAR ASS'Y	1	1						1	(c)
16	322610620	セッシュ; 2 駆	COUPLING	1							1	(a)
17	322380511	カウンタギヤB; 副3	COUNTER GEAR B	1	1						1	
18	322610570	セッシュ 副3	COUPLING	1	1						1	
19	S040106210	ベアリング	BEARING	1	1						1	
20	322260520	ベアリングホルダ	BEARING HOLDER	1	1						1	
21	036300045	スナップリング	SNAP RING	2	2						5	
22	398560570	ニードルベアリング	NEEDLE BEARING	4	4						1	
22	042209007	ニードルベアリング	NEEDLE BEARING	4	4						1	供給時期
23	322380531	カウンタギヤB	COUNTER GEAR B	1	1						1	1985年8月
24	399231980	カラー	COLLAR	2	2						1	

バインダー NO.
BINDER NO.

ISP3003

(1-110)

改訂番号年月

No.4-1985年, 2月

SUPPLEMENT NO.

No.4-FEBRUARY, 1985



34. ミッションギヤ; 下軸
TRANSMISSION GEARS; LOWER SHAFT

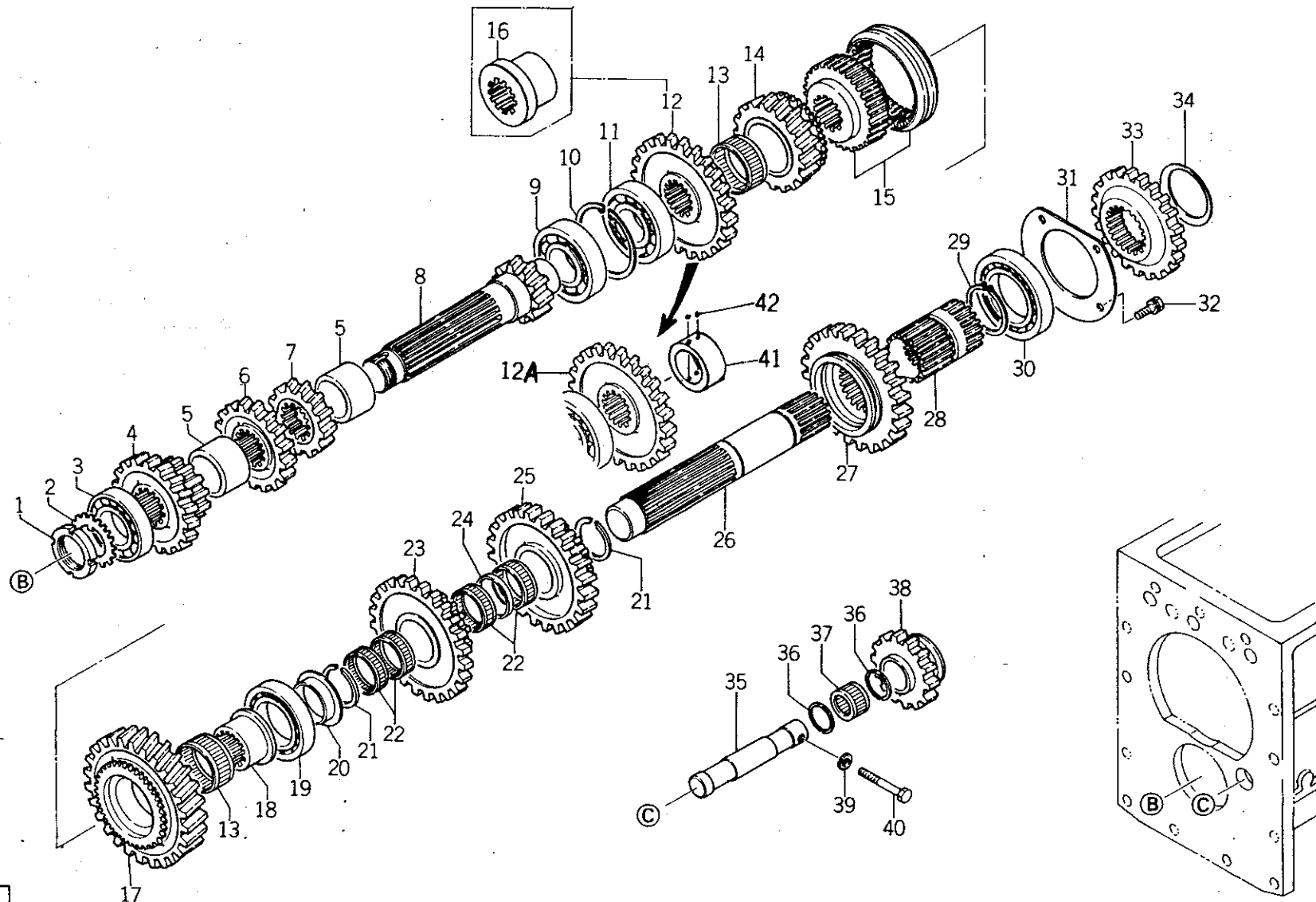

バインダー NO.
BINDER NO.
ISP3003

(1-111)

改訂番号年月	No.4-1985年, 2月
SUPPLEMENT NO.	No.4-FEBRUARY, 1985



34. ミッションギヤ; 下軸
TRANSMISSION GEARS; LOWER SHAFT

管理コード

見出 番号 REF.NO.	コード番号 CODE NO.	部 品 名 称 PART NAME		個 数 Q'ty						注 文 単 位 Min.Q'ty	備 考 REMARKS
		SE 5306	SE 5346								
25	322380521	カウンタギヤB; 副2	COUNTER GEAR B	1	1					1	
26	322530631	カウンタシャフト; 副下	COUNTER SHAFT	1	1					1	(d)
26A	322530632	カウンタシャフト; 副下	COUNTER SHAFT	1	1					1	(e)
27	322340810	スライドギヤA; 副1-2	SLIDE GEAR A	1	1					1	
28	322610591	セッシュ; ドラビン	COUPLING	1	1					1	
29	036100060	スナップリング	SNAP RING	1	1					5	
30	040106012	ベアリング	BEARING	1	1					1	
31	322280071	ベアリングオサエ	WASHER	1	1					1	
32	011310820	ボルト	BOLT	4	4					10	
33	322321931	コティギヤA	FIXING GEAR A	1	1					1	
34	398211700	スプリング	SPRING	1	1					1	
35	322560150	バックギヤシャフト	BACK GEAR SHAFT	1	1					1	
36	036709010	クリップ	CLIP	2	2					5	
37	042209050	ニードルベアリング	NEEDLE BEARING	1	1					1	
38	322370591	カウンタギヤA; R	COUNTER GEAR A	1	1					1	
39	025100008	シールワッシャ	SEAL WASHER	1	1					1	
40	010110865	ボルト	BOLT	1	1					10	
41	322610830	セッシュ	COUPLING		1					1	(e)
42	048100004	コウキュウ	STEEL BALL		2					10	(e)

(a) SE5306 10028~

(b) { SE5306 ~10056
SE5346 ~10530

(c) { SE5306 10057~
SE5346 10531~

(d) { SE5306 ~10063
SE5346 ~10605

(e) { SE5306 10064~
SE5346 10606~

(f) { SE5306 ~10061
SE5346 ~10589

(g) { SE5306 10062~
SE5346 10590~

バインダー NO.
BINDER NO.

ISP3003

改訂番号年月

No.4 - 1985年, 2月

SUPPLEMENT NO.

No.4 - FEBRUARY, 1985



35. 四輪駆動取出ミッション
TRANSMISSION FOR FRONT DRIVE

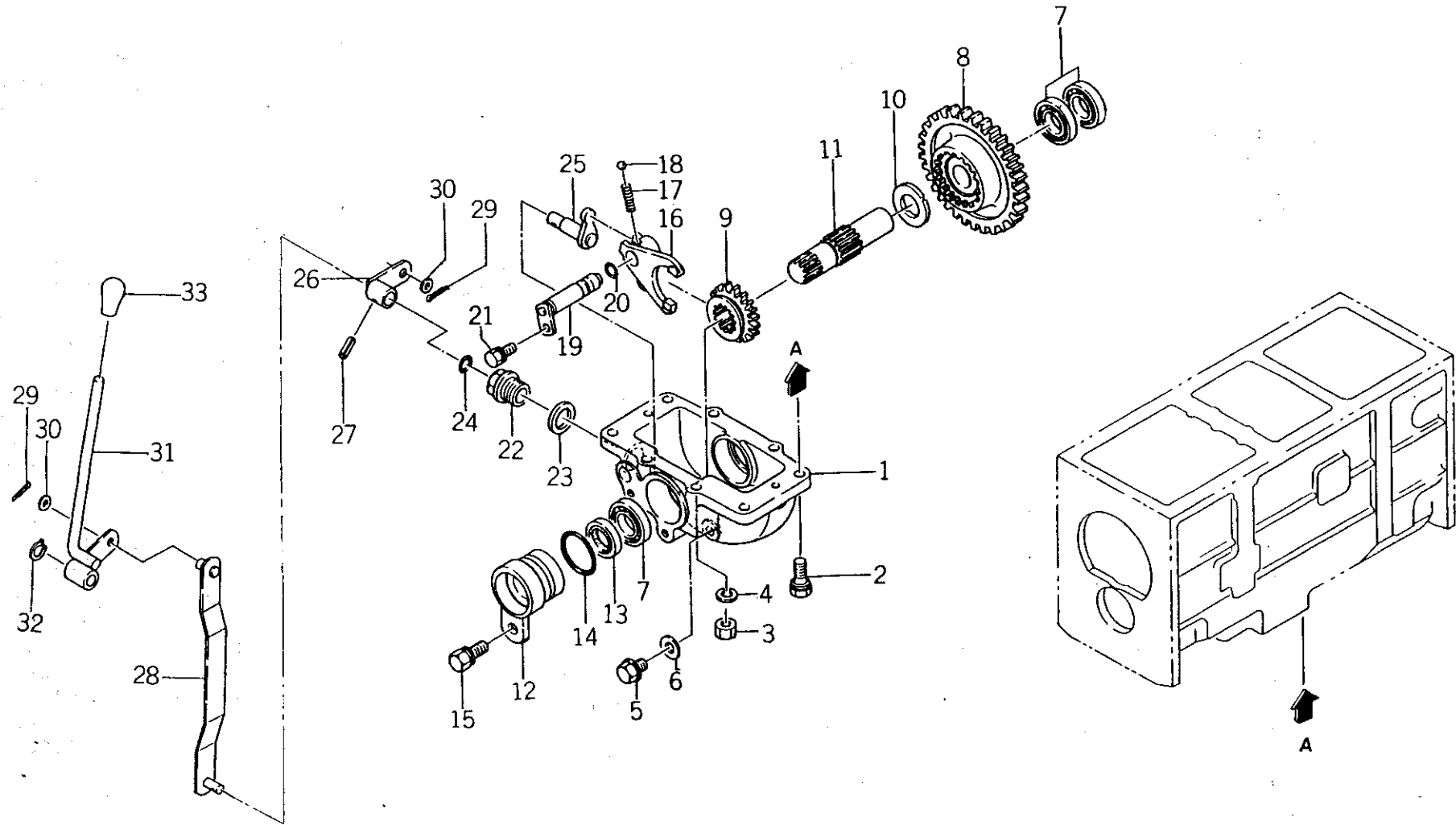

バインダー NO.
BINDER NO.
ISP3003

(1-113)

改訂番号年月	
SUPPLEMENT NO.	



35. 四輪駆動取出ミッション
TRANSMISSION FOR FRONT DRIVE

管理コード

見出 番号 REF.NO.	コード番号 CODE NO.	部 品 名 称		SE 5346	個 数 Qty						注 文 単 位 Min.Q'ty	備 考 REMARKS
		PART	NAME									
1	322110920	ミッションケース	TRANSMISSION CASE	1							1	
2	S011311030	ボルト	BOLT	4							10	
3	S020100010	ナット	NUT	4							10	
4	S027100010	スプリングワッシャ	SPRING WASHER	4							10	
5	010201212	ボルト	BOLT	1							5	
6	S025100012	シールワッシャ	SEAL WASHER	1							5	
7	S040106006	ベアリング	BEARING	3							1	
8	322370622	カウンタギヤA	COUNTER GEAR A	1							1	~10630
8	322370810	カウンタギヤA	COUNTER GEAR A	1							1	10631 ~
9	322340670	スライドギヤ A	SLIDE GEAR	1							1	
10	S399260380	スラストワッシャ	THRUST WASHER	1							5	
11	322510650	ドライブシャフト	DRIVE SHAFT	1							1	
12	322140560	シールカバー	SEAL COVER	1							1	
12	322150030	シールカバー	SEAL COVER	1							1	供給時期
13	S050202230	オイルシール	OIL SEAL	1							1	
14	S052300500	リング	O-RING	1							1	
15	S011301025	ボルト	BOLT	1							10	
16	324410680	シフトフォーク	SHIFTER FORK	1							1	
17	398210460	スプリング	SPRING	1							10	
18	S048100011	スチールボール	STEEL BALL	1							10	
19	324300320	シフトロッド	SHIFTER ROD	1							1	
20	S052100140	リング	O-RING	1							10	
21	S011300816	ボルト	BOLT	1							10	
22	324510070	シフトガイド	SHIFT GUIDE	1							1	
23	398990090	ガスケット	GASKET	1							5	

バインダー NO.
BINDER NO.

ISP3003

(1 - 114)

改訂番号年月

No.9-1987年, 8月

SUPPLEMENT NO.

No.9-AUGUST, 1987



35. 四輪駆動取出ミッション
TRANSMISSION FOR FRONT DRIVE

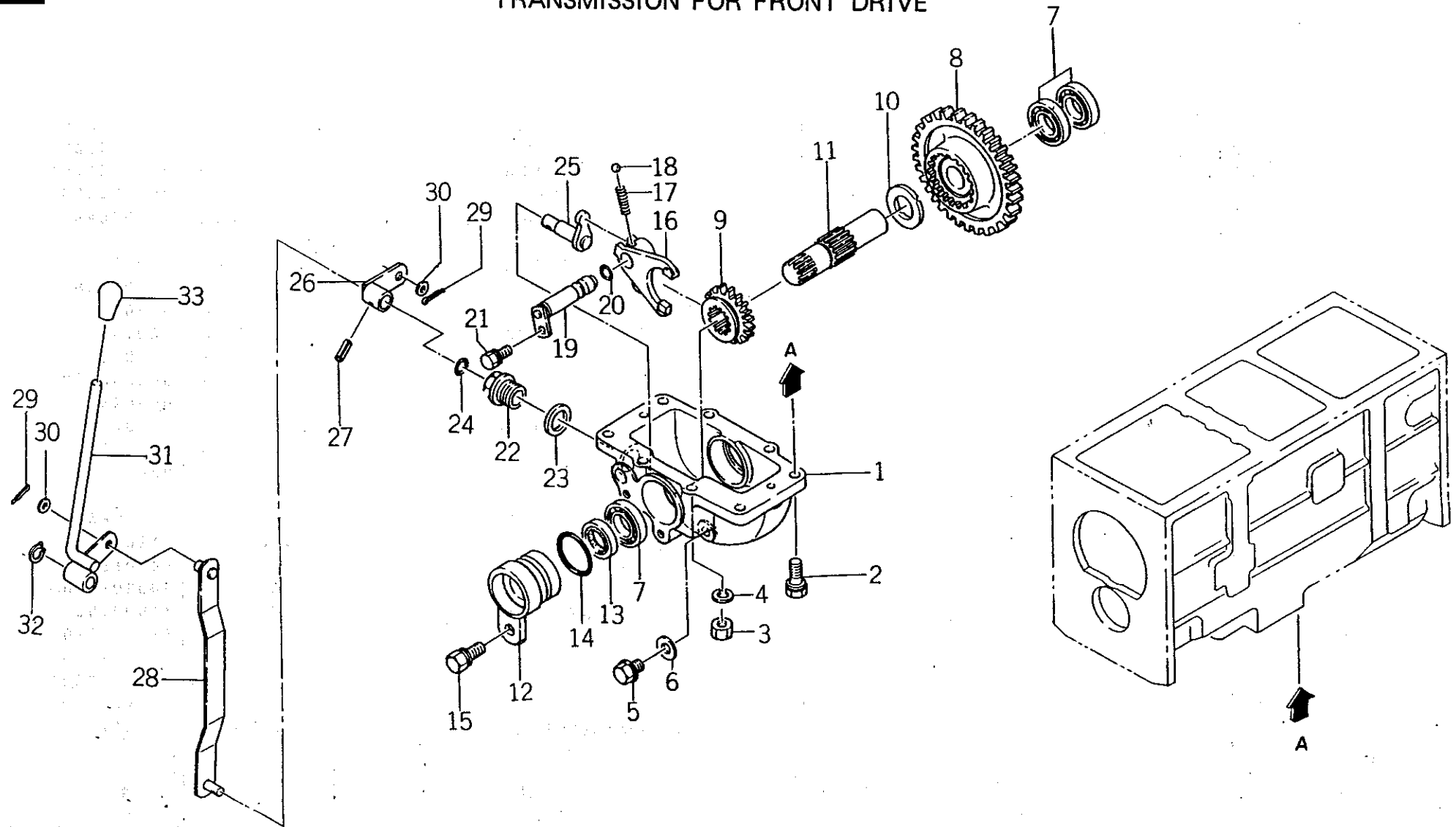

バインダー NO.
BINDER NO.
ISP3003

(1-115)

改訂番号年月	
SUPPLEMENT NO.	



35. 四輪駆動取出ミッション
TRANSMISSION FOR FRONT DRIVE

管理コード

見出 番号 REF.NO.	コード番号 CODE NO.	部 品 名 称		SE 5346	個 数 Q'ty						注 文 単 位 Min.Q'ty	備 考 REMARKS
		PART	NAME									
24	S052100152	Oリング	O-RING	1							10	
25	324200220	シフトアーム	SHIFT ARM	1							1	
26	324100520	チェンジレバー	CHANGE LEVER	1							1	
27	S030300625	スプリングピン	SPRING PIN	1							10	
28	344200330	レンケツロッド	ROD	1							1	
29	S030102015	スプリットピン	SPLIT PIN	2							10	
30	S026100008	ワッシャ	WASHER	2							10	
31	324100541	チェンジレバー	CHANGE LEVER	1							1	
32	S036100015	スナップリング	SNAP RING	1							10	
33	S498180090	グリップ	GRIP	1							5	

バインダー NO.
BINDER NO.

ISP3003

(1-116)

改訂番号年月

No.3-1984年, 8月

SUPPLEMENT NO.

No.3-AUGUST, 1984



36. デフケース, P.T.O.シフト
DIFFERENTIAL CASE, P.T.O.SHIFT

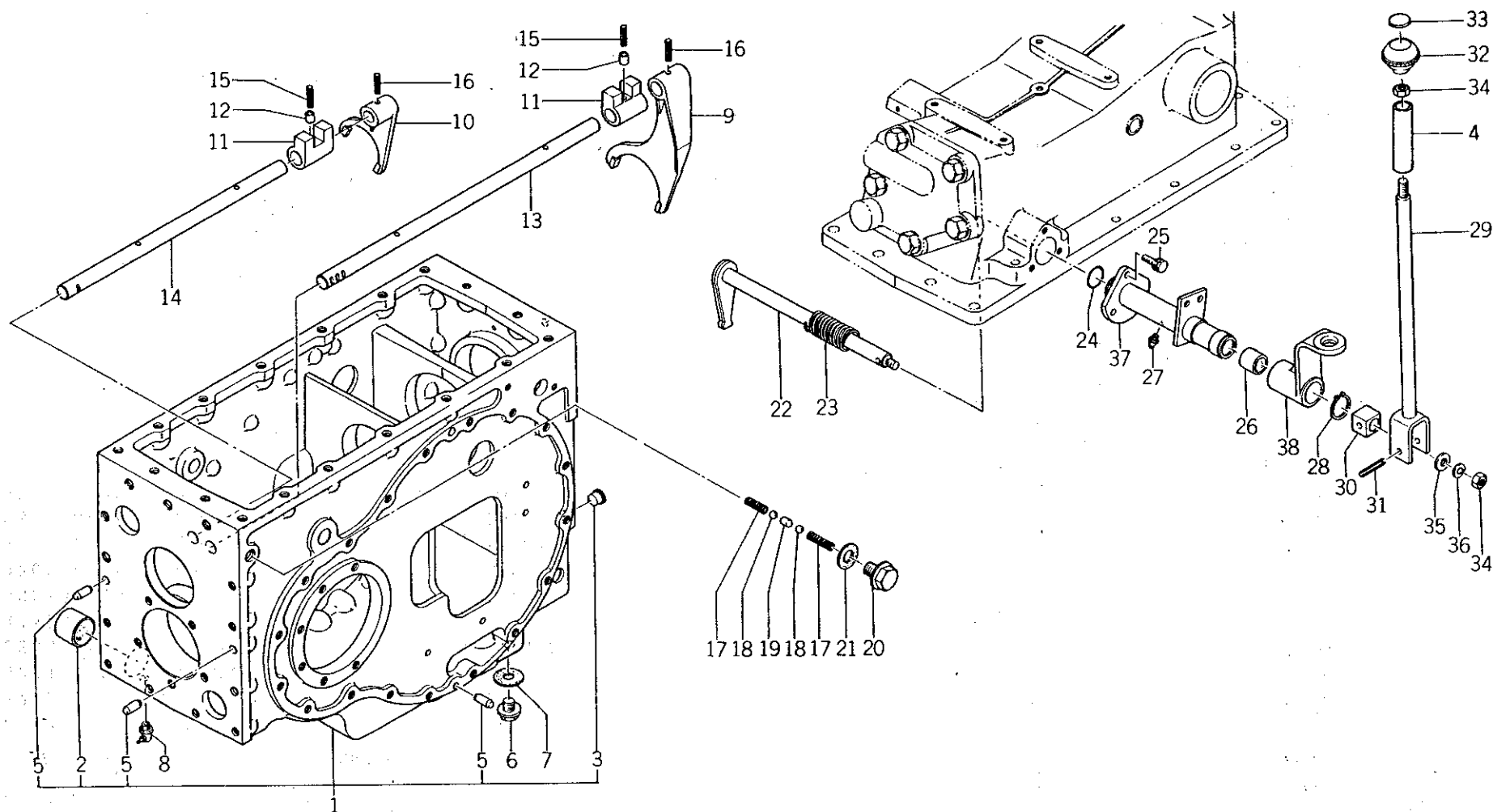

バインダー NO.
BINDER NO.
ISP3003

(1-117)

改訂番号年月	No 2-1984年, 2月
SUPPLEMENT NO.	No 2-FEBRUARY, 1984



36. デフケース, P.T.O.シフト
DIFFERENTIAL CASE, P.T.O.SHIFT

管理コード

見出 番号 REF.NO.	コード番号 CODE NO.	部 品 名 称 PART NAME		個 数 Q'ty							注 文 単 位 Min.Q'ty	備 考 REMARKS
				SE 5306	SE 5346							
1	322010920	ケーシング ASS'Y	CASING ASS'Y	1	1						1	
2	398510901	ブッシュ	BUSH	1	1						1	
3	S398460010	メクラセン	BLANK PLUG	4	4						10	
4	068109021	ビニルチューブ	VINYL TUBE	1	1						5	
5	S030501025	ノックピン	DOWEL PIN	6	6						10	
6	S064600016	プラグ	PLUG	1	1						1	
7	S025100016	シールワッシャ	SEAL WASHER	1	1						1	
8	S060630000	グリスニップル	GREASE NIPPLE	1	1						5	
9	324410940	シフトフォーク; PTO1-2	SHIFTER FORK	1	1						1	
10	324410880	シフトフォーク; PTO3-G	SHIFTER FORK	1	1						1	
11	324320210	シフトボス	SHIFTER BOSS	2	2						1	
12	399232100	カラー	COLLAR	2	2						1	
13	324311131	シフトロッド; PTO1-2	SHIFTER ROD	1	1						1	
14	324311121	シフトロッド; PTO3-G	SHIFTER ROD	1	1						1	
15	S030300645	スプリングピン	SPRING PIN	2	2						10	
16	S030300632	スプリングピン	SPRING PIN	2	2						5	
17	S398210460	スプリング	SPRING	2	2						5	
18	S048100011	スチールボール	STEEL BALL	2	2						5	
19	324560050	ボークピン	BALK PIN	1	1						1	
20	399430470	ボルト	BOLT	1	1						10	
21	S025100016	シールワッシャ	SEAL WASHER	1	1						1	
22	324200281	シフトアーム	SHIFT ARM	1	1						1	
23	398210590	スプリング	SPRING	1	1						5	
24	052100180	Oリング	O-RING	1	1						5	
25	S011310820	ボルト	BOLT	3	3						10	
26	S398510010	ブッシュ	BUSH	1	1						1	
27	S060610000	グリスニップル	GREASE NIPPLE	1	1						1	
28	S036100030	スナップリング	SNAP RING	1	1						5	
29	324100551	チェンジレバー	CHANGE LEVER	1	1						1	
30	324510150	シフトガイド	SHIFT GUIDE	1	1						1	

バインダー NO.
BINDER NO.

ISP3003

(1-118)

改訂番号 年月 No. 2-1984年, 2月
SUPPLEMENT NO. No. 2-FEBRUARY, 1984

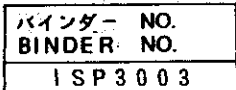
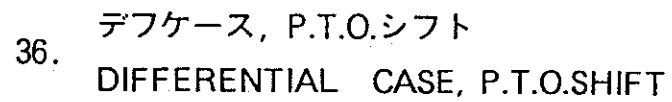

改訂番号年月	No. 2 - 1984年, 2月
SUPPLEMENT NO.	No. 2 - FEBRUARY, 1984



36. デフケース, P.T.O.シフト
DIFFERENTIAL CASE, P.T.O.SHIFT

管理コード

見出 番号 REF.NO.	コード番号 CODE NO.	部 品 名 称		個 数 Q'ty							注 文 単 位 Min.Q'ty	備 考 REMARKS
		PART	NAME	SE 5306	SE 5346							
31	030300840	スプリングピン	SPRING PIN	1	1						5	
32	398180431	グリップ	GRIP	1	1						5	
33	390170911	ヘンソクシジバン	INDICATION PLATE	1	1						1	
34	S020100010	ナット	NUT	2	2						10	
35	S026100010	ワッシャ	WASHER	1	1						10	
36	S027100010	スプリングワッシャ	SPRING WASHER	1	1						10	
37	324500130	シフトガイド; PTO	SHIFT GUIDE	1	1						5	
38	324180210	レバーガイド; PTO	LEVER GUIDE	1	1						5	

バインダー NO.
BINDER NO.

1SP3003

(1 - 120)

改訂番号年月

SUPPLEMENT NO.

No. 2 - 1984年, 2月

No. 2 - FEBRUARY, 1984



37. P.T.O.ギヤ
P.T.O. GEARS

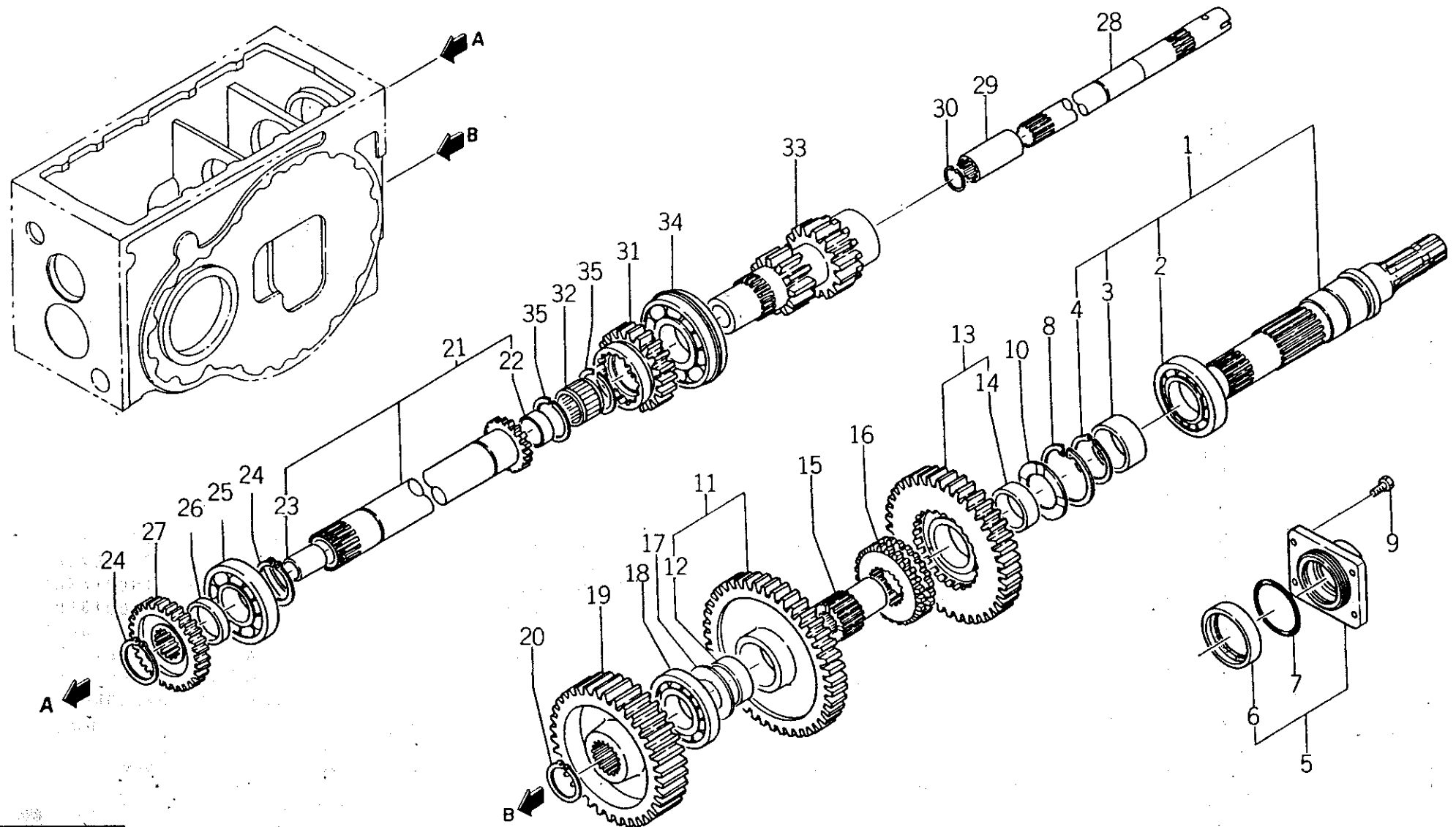

バインダー NO.
BINDER NO.
ISP3003

(1-121)

改訂番号年月	
SUPPLEMENT NO.	



37. P.T.O.ギヤ
P.T.O.GEARS

管理コード

見出 番号 REF.NO.	コード番号 CODE NO.	部 品 名 称		個 数 Q'ty						注 文 単 位 Min.Q'ty	備 考 REMARKS
		PART	NAME	SE 5306	SE 5346						
1	322500491	シャフト COMPL	SHAFT COMPL	1	1					1	322590251
2	040106210	ベアリング	BEARING	1	1					1	
3	399231380	カラー	COLLAR	1	1					1	
4	S036100050	スナップリング	SNAP RING	1	1					5	
5	322011620	ケーシング ASS'Y	CASING ASS'Y	1	1					1	322140950
6	S050202340	オイルシール	OIL SEAL	1	1					1	
7	S052300850	オリング	O-RING	1	1					1	
8	S036500090	スナップリング	SNAP RING	1	1					5	
9	S011301025	ボルト	BOLT	4	4					10	
10	399260710	スラストワッシャ	THRUST WASHER	1	1					10	
11	322030200	ギヤASS'Y; 1st	GEAR ASS'Y	1	1					1	322370610
12	398510910	ブッシュ	BUSH	1	1					1	
13	322031040	ギヤASS'Y; 2nd	GEAR ASS'Y	1	1					1	322370280
14	398510550	ブッシュ	BUSH	1	1					1	
15	322610300	セッシュ; PTO	COUPLING	1	1					1	
16	322360510	スライドギヤ B	SLIDE GEAR B	1	1					1	
17	399260950	スラストワッシャ	THRUST WASHER	1	1					5	
18	S040106307	ベアリング	BEARING	1	1					1	
19	322321920	コティギヤ A	FIXING GEAR A	1	1					1	
20	S036100035	スナップリング	SNAP RING	1	1					5	
21	322500410	シャフト COMPL	SHAFT COMPL	1	1					1	322570331
22	398510520	ブッシュ	BUSH	1	1					1	
23	398510670	ブッシュ	BUSH	1	1					1	
24	S036100050	スナップリング	SNAP RING	2	2					5	
25	S040106210	ベアリング	BEARING	1	1					1	
26	399231410	カラー	COLLAR	1	1					1	
27	322322020	コティギヤ A	FIXING GEAR A	1	1					1	
28	322510910	ドライブシャフト; PTO	DRIVE SHAFT	1	1					1	
29	322610580	セッシュ	COUPLING	1	1					1	
30	S036500022	スナップリング	SNAP RING	1	1					5	

バインダー NO.
BINDER NO.

ISP3003

(1-122)

改訂番号年月
SUPPLEMENT NO. No.3-1984年, 8月
No.3-AUGUST, 1984



37. P.T.O.ギヤ
P.T.O. GEARS

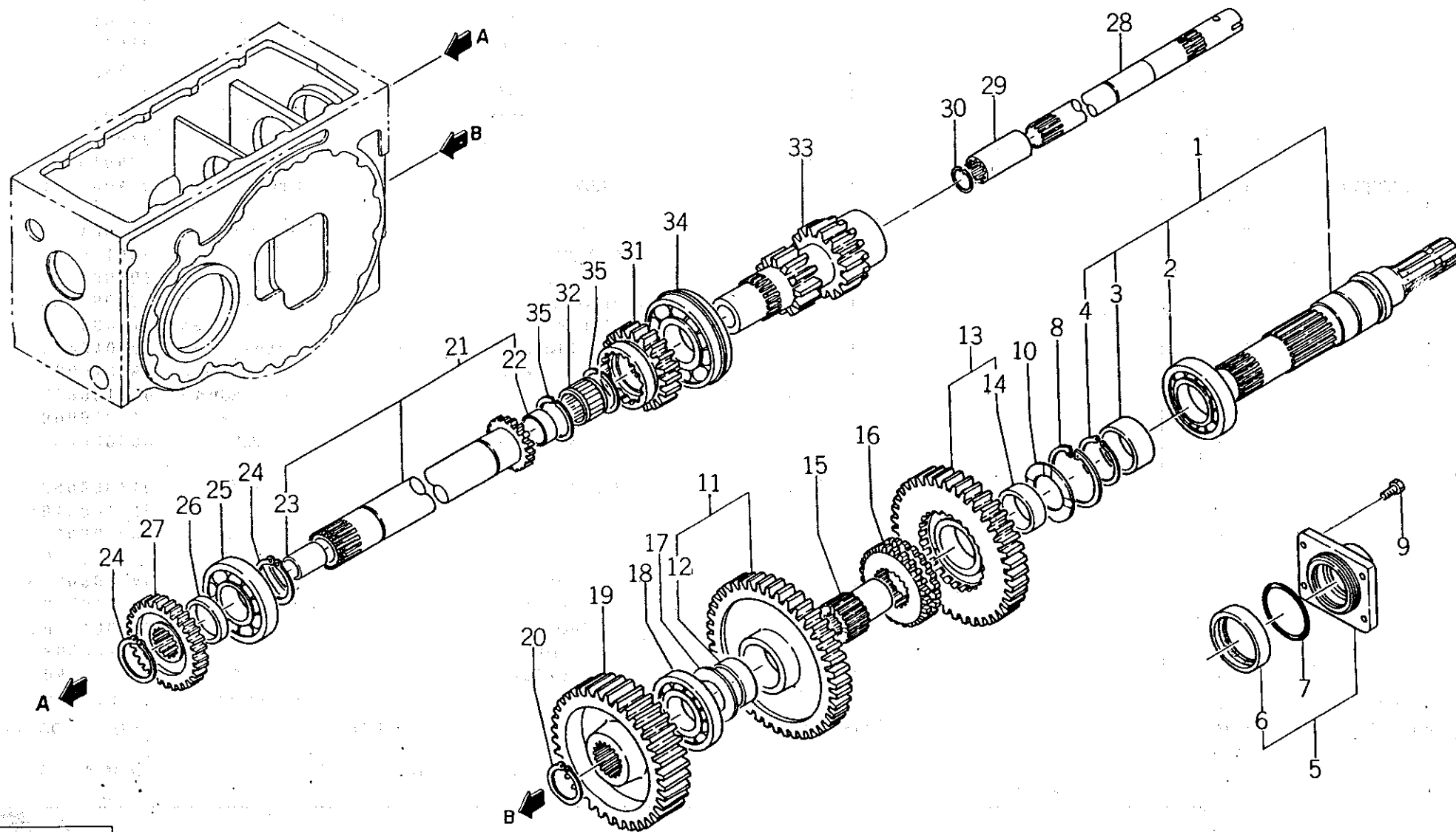

バインダー NO.
BINDER NO.
ISP3003

(1-123)

改訂番号年月	
SUPPLEMENT NO.	



37. P. T. O. ギヤ
P. T. O. GEARS

管理コード

見出 番号 REF.NO.	コード番号 CODE NO.	部 品 名 称 PART NAME		個 数 Q'ty/unit						注 文 単 位 Min.Q'ty	備 考 REMARKS
				SE 5306	SE 5346						
31	322370601	カウンタギヤ A	COUNTER GEAR A	1	1					1	
32	042200135	ニードルベアリング	NEEDLE BEARING	1	1					1	
33	322570320	PTO カウンタシャフト	PTO COUNTER SHAFT	1	1					1	
34	S 040156309	ベアリング	BEARING	1	1					1	
35	398340260	クリップ	CLIP	2	2					5	

バインダー NO.
BINDER NO.

ISP3003

(1-124)

改訂番号年月

SUPPLEMENT NO.



38. P.T.O.クラッチ
P.T.O. CLUTCH

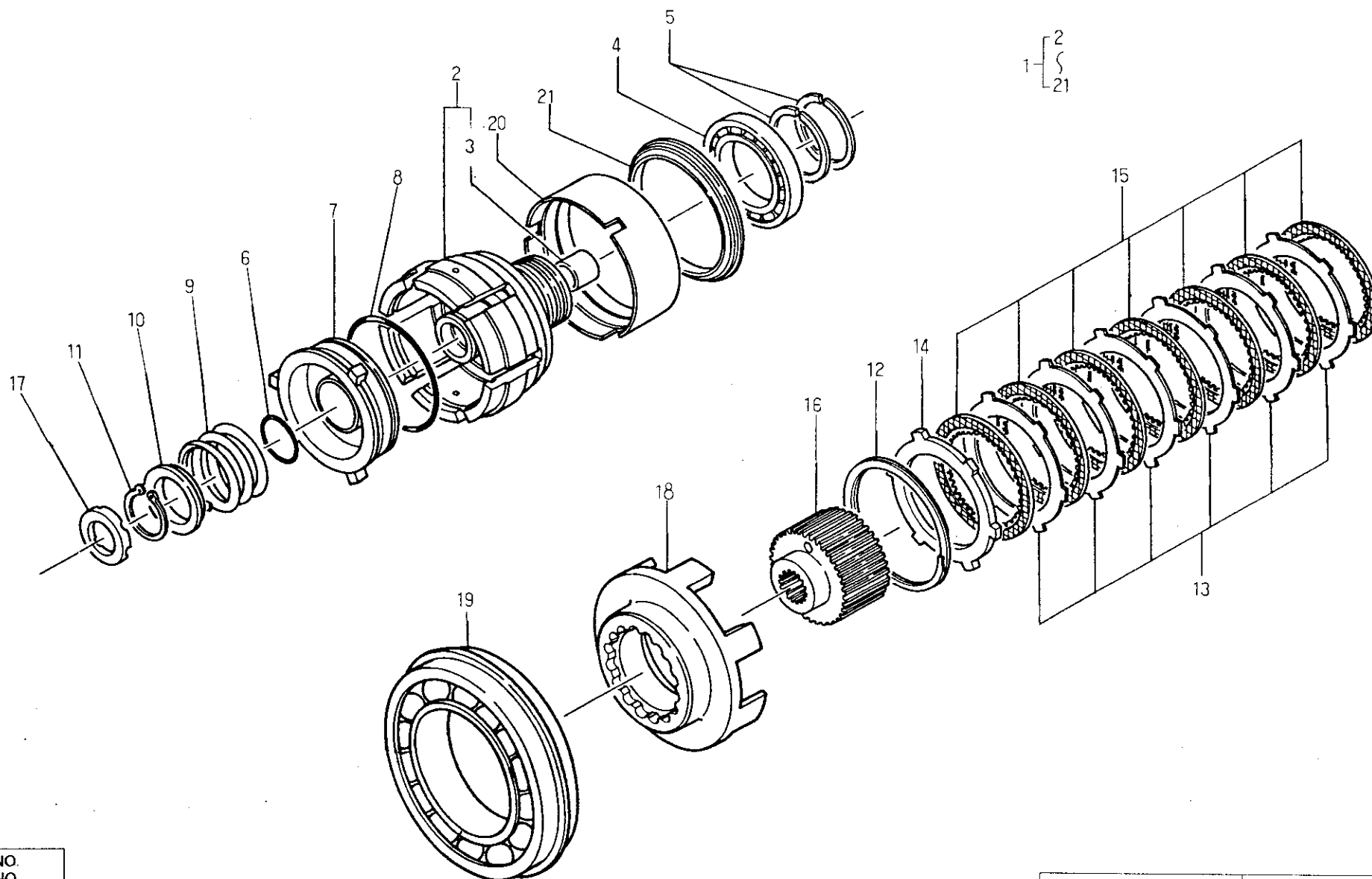

バインダー NO.
BINDER NO.
ISP3003

(1-125)

改訂番号年月	
SUPPLEMENT NO.	



38. P.T.O. クラッチ
P.T.O. CLUTCH

管理コード

見出 番号 REF.NO.	コード番号 CODE NO.	部 品 名 称 PART NAME		個 数 Q'ty						注 文 単 位 Min.Q'ty	備 考 REMARKS
				SE 5306	SE 5346						
1	320040142	クラッチ ASS'Y	CLUTCH ASS'Y	1	1					1	
2	320010181	ケーシング ASS'Y	CASING ASS'Y	1	1					1	(a) 320610021
2	320010182	ケーシング ASS'Y	CASING ASS'Y	1	1					1	(b) 320610022
3	398510520	ブッシュ	BUSH	1	1					1	
4	040106012	ベアリング	BEARING	1	1					1	
5	320670010	シールリング	SEAL RING	2	2					5	
6	052400360	Oリング	O-RING	1	1					10	
7	320630020	ピストン	PISTON	1	1					1	(a)
7	320630022	ピストン	PISTON	1	1					1	(b)
8	052400950	Oリング	O-RING	1	1					10	(a)
8	052109038	Oリング	O-RING	1	1					10	(b)
9	398211130	スプリング	SPRING	1	1					10	
10	344380040	ガイド	GUIDE	1	1					1	
11	S 036100040	スナップリング	SNAP RING	1	1					10	
12	036500110	スナップリング	SNAP RING	1	1					10	
13	320660040	プレート	PLATE	6	6					1	
14	320660030	プレート	PLATE	1	1					1	
15	320640020	ディスク ; クラッチ	DISC	6	6					1	(a)
15	320640020	ディスク ; クラッチ	DISC	7	7					1	(b)
16	320620020	クラッチハブ	CLUTCH HUB	1	1					1	
17	S 399260380	スラストワッシャ	THRUST WASHER	1	1					10	
18	320720020	カップリング	COUPLING	1	1					1	
19	040156017	ベアリング	BEARING	1	1					1	
20	320680030	ブレーキリング	BRAKE RING	1	1					1	(a)
20	320680032	ブレーキリング	BRAKE RING	1	1					1	(b)
21	320680020	ブレーキリング	BRAKE RING	1	1					1	
(a) { SE5306 ~10009 SE5346 ~10031		(b) { SE5306 10010~ SE5346 10032~									

バインダー NO.
BINDER NO.

ISP3003

(1 - 126)

改訂番号年月
SUPPLEMENT NO.

No.5 - 1985年, 8月
No.5 - AUGUST, 1985



39. P.T.O. バルブ
P.T.O. VALVE

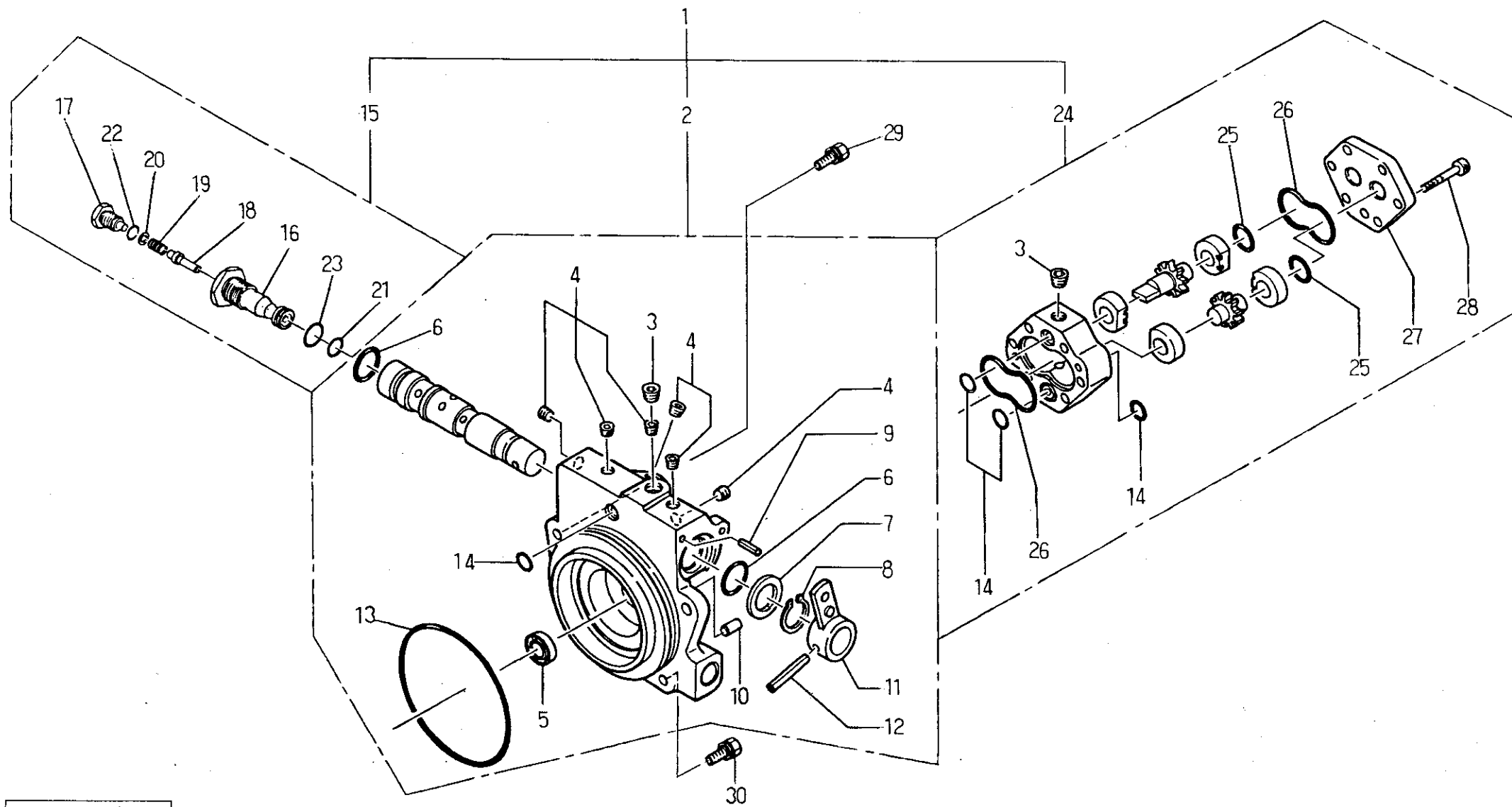

バインダー NO.
BINDER NO.
ISP3003

(1-127)

改訂番号年月	
SUPPLEMENT NO.	



39. P.T.O. バルブ
P.T.O. VALVE

管理コード

見出 番号 REF.NO.	コード番号 CODE NO.	部 品 名 称 PART NAME		個 数 Q'ty							注 文 単 位 Min.Q'ty	備 考 REMARKS
				SE 5306	SE 5346							
1	340030080	バルブボディ ASS'Y	VALVE BODY ASS'Y	1	1						1	スプーールとボディを含む
2	340030101	バルブボディ ASS'Y	VALVE BODY ASS'Y	1	1						1	
3	064509002	プラグ	PLUG	2	2						10	
4	064609002	プラグ	PLUG	7	7						10	
5	S050203115	オイルシール	OIL SEAL	1	1						5	
6	S052100240	Oリング	O-RING	2	2						5	
7	399211050	スペーサ	SPACER	1	1						10	
8	S036100025	スナップリング	SNAP RING	1	1						10	
9	S030300620	スプリングピン	SPRING PIN	2	2						10	
10	S030500612	ノックピン	DOWEL PIN	2	2						10	
11	340100320	コントロールレバー	CONTROL LEVER	1	1						1	
12	S030300840	スプリングピン	SPRING PIN	1	1						10	
13	052301250	Oリング	O-RING	1	1						10	
14	S052100110	Oリング	O-RING	4	4						10	
15	340030121	バルブボディ ASS'Y	VALVE BODY ASS'Y	1	1						1	
16	398430281	プラグ; 外	PLUG	1	1						1	
17	398430291	プラグ; 内	PLUG	1	1						1	
18	340170200	バルブ	VALVE	1	1						1	
19	398211182	スプリング	SPRING	1	1						10	
20	399280881	シム	SHIM	A/R	A/R						5	
21	S052100120	Oリング	O-RING	1	1						10	
22	S052100100	Oリング	O-RING	1	1						10	
23	S052100180	Oリング	O-RING	1	1						10	
24	340040110	オイルポンプ ASS'Y	OIL PUMP ASS'Y	1	1						1	
25	S052100210	Oリング	O-RING	2	2						10	
26	052400530	Oリング	O-RING	2	2						10	
27	340920060	ポンプカバー	PUMP COVER	1	1						1	
28	010700640	ボルト	BOLT	6	6						10	
29	S011301030	ボルト	BOLT	3	3						10	
30	S011301045	ボルト	BOLT	1	1						10	

バインダー NO.
BINDER NO.

ISP3003

(1 - 128)

改訂番号年月

No.5 - 1985年, 8月

SUPPLEMENT NO.

No.5 - AUGUST, 1985

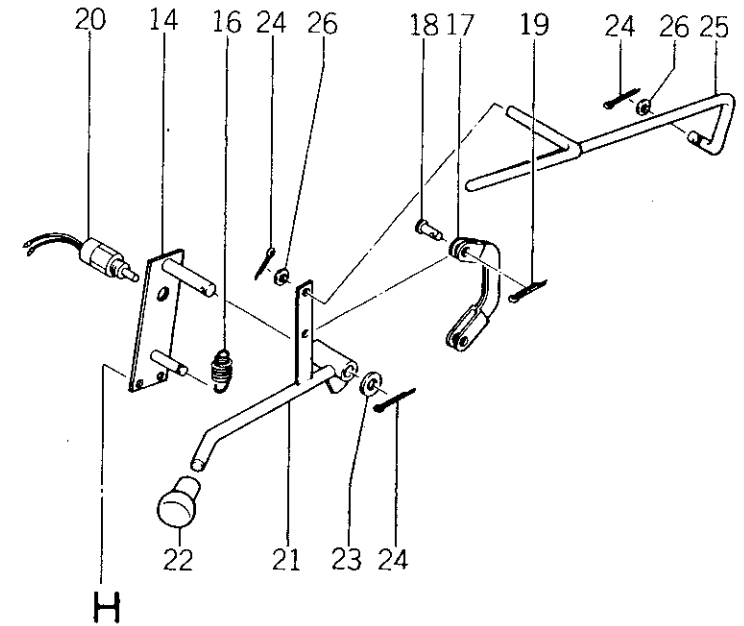
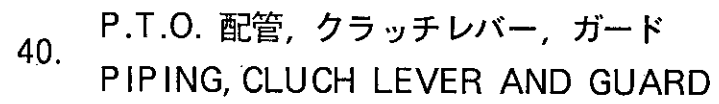

改訂番号年月
SUPPLEMENT NO.



40. P.T.O. 配管, クラッチレバー, ガード
PIPING, CLUCH LEVER AND GUARD

管理コード

見出 番号 REF.NO.	コード番号 CODE NO.	部 品 名 称 PART NAME		個 数 Q'ty							注 文 単 位 Min.Q'ty	備 考 REMARKS
		SE 5306	SE 5346									
1	340601791											7 Φ
2	S052100160											
3	S020100008											
4	S027100008											
5	340580031											
6	340500070											
6	340500430											
7	340990070											
8	S011300820											
9	340601800											
10	S398480240											
11	S052100210											
12	385200470											
13	340990140											
14	344900410											
15	011300816											
16	S398210350											
17	432200101											
18	031310610											
19	S030102015											
20	385200150											
21	340100751											
22	S498180100											
23	S026100012											
24	S030103020											
25	344210392											

バインダー NO.
BINDER NO.

ISP3003

(1 - 130)

改訂番号年月

No.5 - 1985年, 8月

SUPPLEMENT NO.

No.5 - AUGUST, 1985

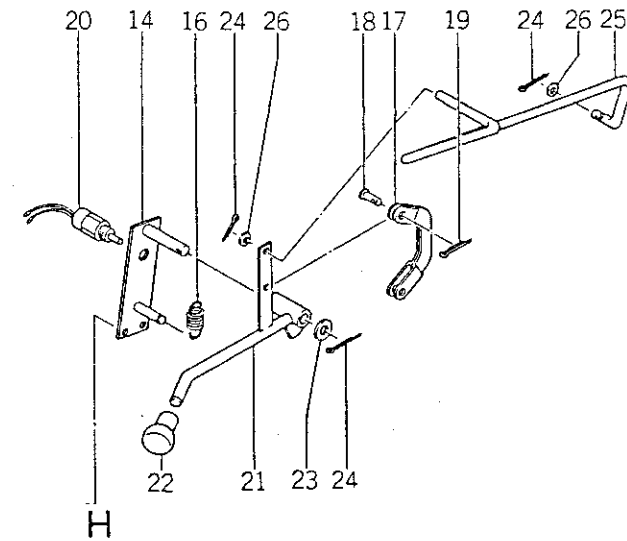
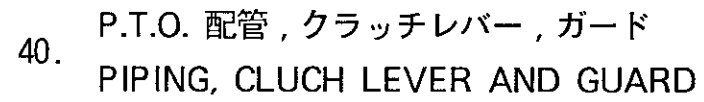

改訂番号年月	No. 6 - 1986年 2月
SUPPLEMENT NO.	No. 6 - FEBRUARY 1986



40. P.T.O. 配管, クラッチレバー, ガード
PIPING, CLUCH LEVER AND GUARD

管理コード

見 出 番 号 REF.NO.	コ ー ド 番 号 CODE NO.	部 品 名 称 PART NAME		個 数 Q'ty							注 文 単 位 Min.Q'ty	備 考 REMARKS	
		SE 5306	SE 5346										
26	S 026100008	ワッシャ	WASHER	2	2							10	
27	378400040	ガードササエ; L	SUPPOTER; L・H	1	1							1	
28	378400050	ガードササエ; R	SUPPOTER; R・H	1	1							1	
29	S 378110020	ガード; PTOキャップ	PTO CAP	1	1							1	
30	378100520	ガード	GUARD	1	1							1	
31	S 398110110	ゴム	RUBBER	2	2							5	
32	014100820	ウィングボルト	WING BOLT	2	2							10	
33	S 027100008	スプリングワッシャ	SPRING WASHER	2	2							10	
34	385200490	スイッチ	SWITCH	1	1							1	
35	340560040	プレート	PLATE	1	1							1	
36	340500520	ストレーナ	STRAINER	1	1							1	
37	324910020	マグネット	MAGNET	5	5							5	
38	398212100	スプリング	SPRING	1	1							1	
39	398210030	スプリング	SPRING	1	1							1	

バインダー NO.
BINDER NO.

ISP3003

(1 - 132)

改訂番号年月

No. 6 - 1986年, 2月

SUPPLEMENT NO.

No. 6 - FEBRUARY, 1986



41. デファレンシャル DIFFERENTIAL

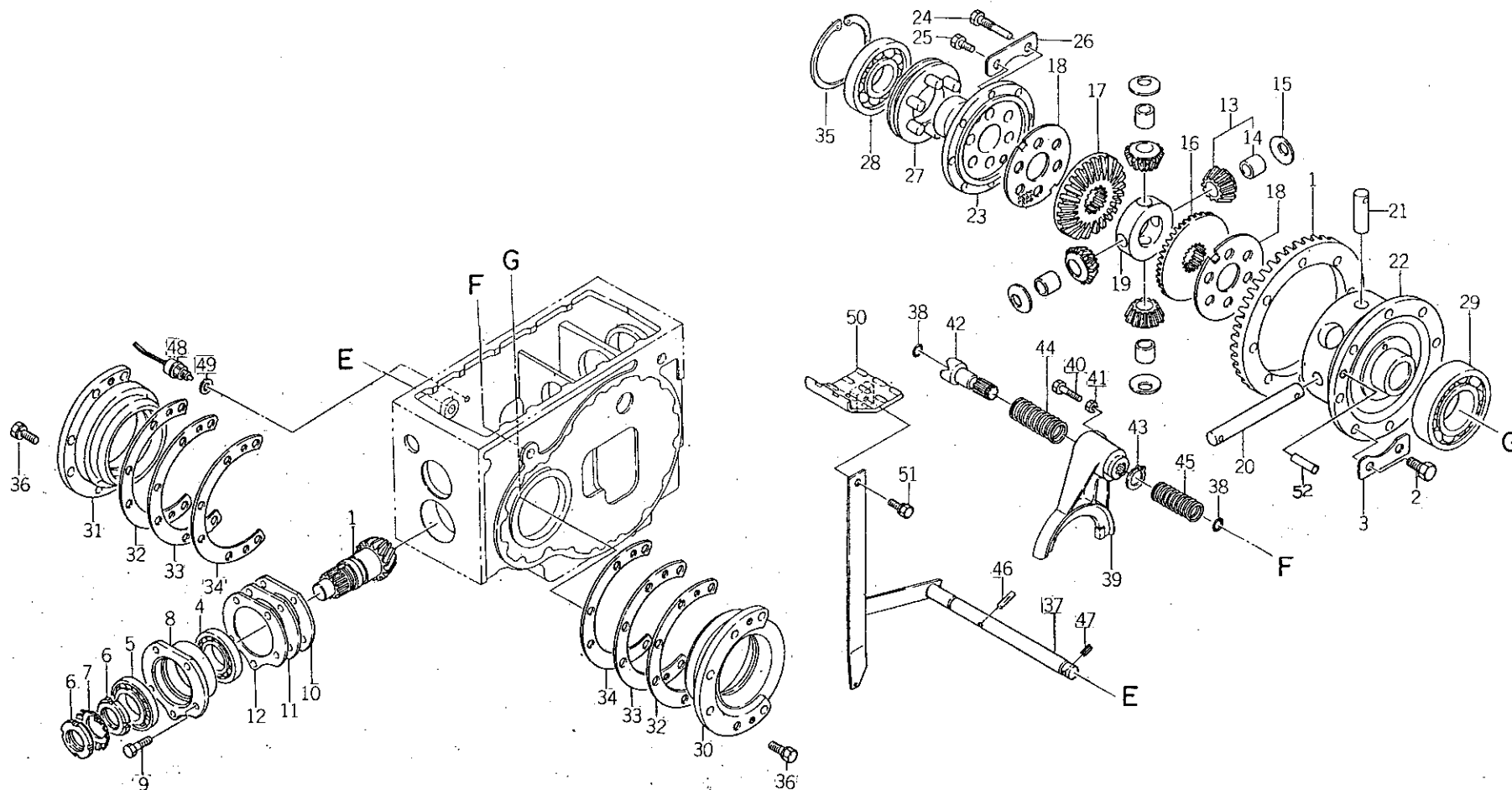

バインダー NO.
BINDER NO.
ISP3003



(1-133)

改訂番号年月	No.6-1986年, 2月
SUPPLEMENT NO.	No.6-FEBRUARY 1986



41. デファレンシャル
DIFFERENTIAL

管理コード

見 出 番 号 REF.NO.	コード番号 CODE NO.	部 品 名 称 PART NAME		個 数 Q'ty							注 文 単 位 Min.Q'ty	備 考 REMARKS
				SE 5306	SE 5346							
1	322050370	ドライブピニオン ASS'Y	DRIVE PINION ASS'Y	1	1						1	(a) 
1	322050371	ドライブピニオン ASS'Y	DRIVE PINION ASS'Y	1	1						1	(b) 
1	322050372	ドライブピニオン ASS'Y	DRIVE PINION ASS'Y	1	1						1	
2	010111225	ボルト	BOLT	8	8						10	(a)
2	010231225	ボルト	BOLT	8	8						10	(b)
3	399310260	ロックワッシャ	LOCK WASHER	4	4						10	Use 322050372,
4	042532211	ベアリング	BEARING	1	1						1	010231225,
5	042530210	ベアリング	BEARING	1	1						1	326110680,
6	022700500	ロックナット	LOCK NUT	2	2						10	and 030501325
7	S028100500	ロックワッシャ	LOCK WASHER	1	1						10	When replacing 322050371,
8	322260510	ベアリングホルダ	BEARING HOLDER	1	1						1	
9	S010111230	ボルト	BOLT	5	5						10	
10	399281011	シム; 0.5	SHIM; 0.5	A/R	A/R						5	
11	399281001	シム; 0.2	SHIM; 0.2	A/R	A/R						5	
12	399280991	シム; 0.1	SHIM; 0.1	A/R	A/R						5	
13	322030220	ギヤ ASS'Y; デフピニオン	GEAR ASS'Y	4	4						5	326160100
14	398510510	ブッシュ	BUSH	4	4						5	
15	399260970	スラストワッシャ	THRUST WASHER	4	4						5	
16	326140180	デフギヤ; L	DIFF GEAR; L・H	1	1						1	
17	326140191	デフギヤ; R	DIFF GEAR; R・H	1	1						1	
18	399260960	スラストワッシャ	THRUST WASHER	2	2						10	
19	326170050	ピニオンシャフトコマ	JOINT	1	1						1	
20	326130270	ピニオンシャフト; 長	PINION SHAFT	1	1						1	
21	326130220	ピニオンシャフト; 短	PINION SHAFT	2	2						1	
22	326110471	デフケージ	DIFF HOUSING	1	1						1	
22	326110680	デフケージ	DIFF HOUSING	1	1						1	
23	326110451	デフケージ; フタ	DIFF HOUSING	1	1						1	
24	399430260	ボルト	BOLT	3	3						10	
25	010111025	ボルト	BOLT	5	5						10	
26	399310010	ロックワッシャ	LOCK WASHER	4	4						10	

バインダー NO.
BINDER NO.

ISP3003

(1 - 134)

改訂番号年月

No.6 - 1986年. 2月

SUPPLEMENT NO.

No.6 - FEBRUARY, 1986



41. デファレンシャル DIFFERENTIAL

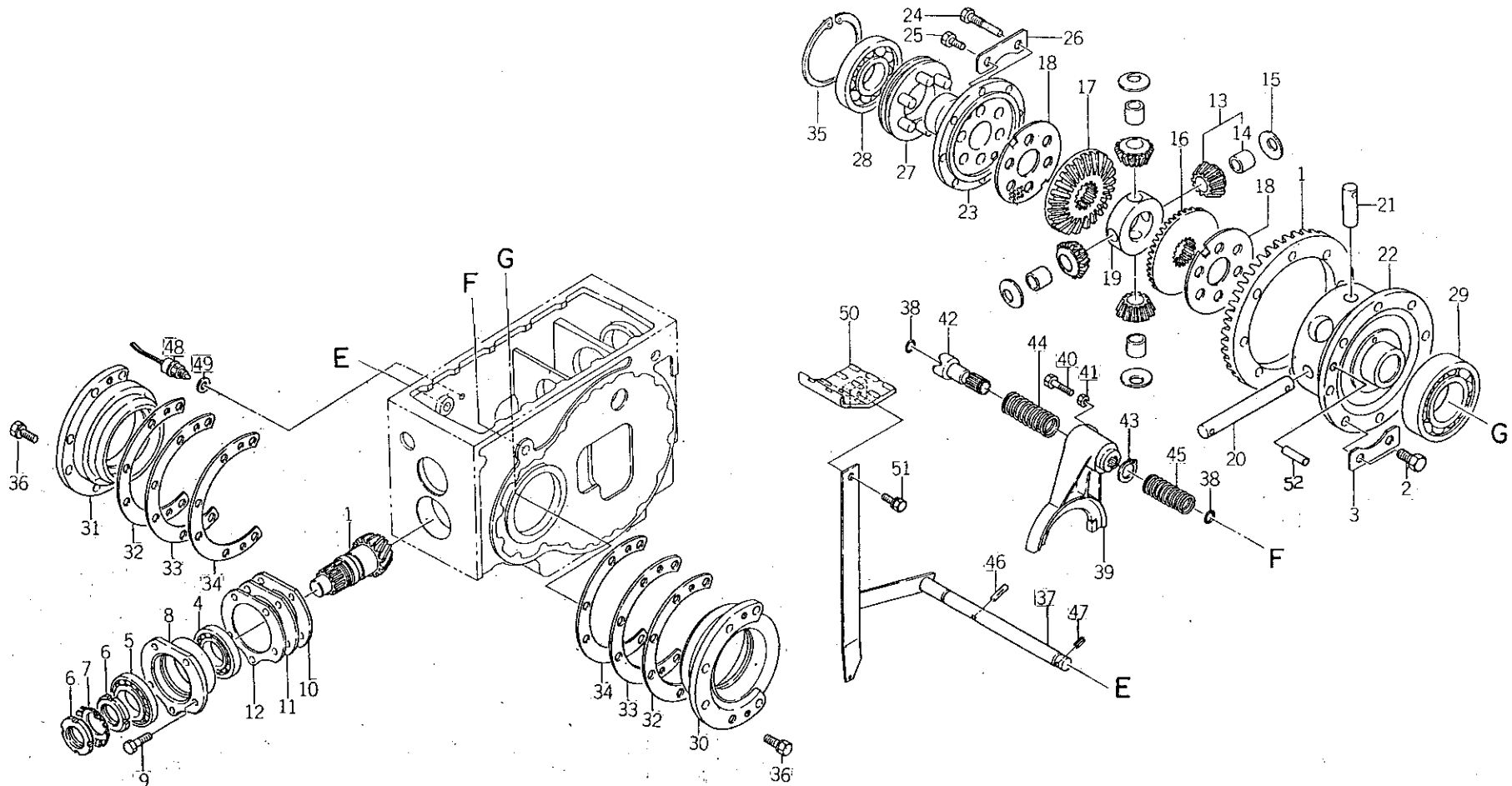

バインダー NO.
BINDER NO.
ISP3003

(1 - 135)

改訂番号年月	No.6 - 1986年 2月
SUPPLEMENT NO.	No.6 - FEBRUARY, 1986



41. デファレンシャル
DIFFERENTIAL

管理コード

見出 番号 REF.NO.	コード番号 CODE NO.	部 品 名 称		個 数 Q'ty							注 文 単 位 Min.Q'ty	備 考 REMARKS
		PART	NAME	SE 5306	SE 5346							
27	326600090	デフロッククラッチ	DIFF LOCK CLUTCH	1	1						1	
28	S040106211	ベアリング	BEARING	1	1						1	
29	040106213	ベアリング	BEARING	1	1						1	
30	326220190	デフウケ; L	DIFF HOLDER; L・H	1	1						1	
31	326220200	デフウケ; R	DIFF HOLDER; R・H	1	1						1	
32	399281031	シム; 0.1	SHIM; 0.1	A/R	A/R						5	
33	399281041	シム; 0.2	SHIM; 0.2	A/R	A/R						5	
34	399281051	シム; 0.5	SHIM; 0.5	A/R	A/R						5	
35	S036500100	スナップリング	SNAP RING	1	1						5	
36	S011311030	ボルト	BOLT	12	12						10	
37	326500193	デフロックペダル	DIFF LOCK PEDAL	1	1						1	
38	S052100180	リング	O-RING	2	2						5	
39	326570161	デフロックフォーク	DIFF LOCK FORK	1	1						1	
40	S010100845	ボルト	BOLT	1	1						10	
41	S020100008	ナット	NUT	1	1						10	
42	326560021	ボス; デフロック	BOSS	1	1						1	
43	S036100035	スナップリング	SNAP RING	1	1						10	
44	398211710	スプリング	SPRING	1	1						10	
45	398210210	スプリング	SPRING	1	1						10	
46	326620010	ピン	PIN	1	1						10	
47	030300840	スプリングピン	SPRING PIN	1	1						10	
48	385200250	スイッチ	SWITCH	1	1						5	
49	025100014	シールワッシャ	SEAL WASHER	1	1						10	
50	358120181	ペダルステップ	PEDAL STEP	1	1						1	
51	S011300820	ボルト	BOLT	1	1						10	
52	030501325	ノックピン	DOWEL PIN	2	2						10	

(a) { SE5306 ~10046
SE5346 ~10345

(b) { SE5306 10047~
SE5346 10346~

バインダー NO.
BINDER NO.

ISP3003

改訂番号年月
SUPPLEMENT NO.

No. 6 - 1986年 2月
No. 6 - FEBRUARY 1986



42. ブレーキ, ホイールシャフトケース
BRAKE, WHEEL SHAFT CASE

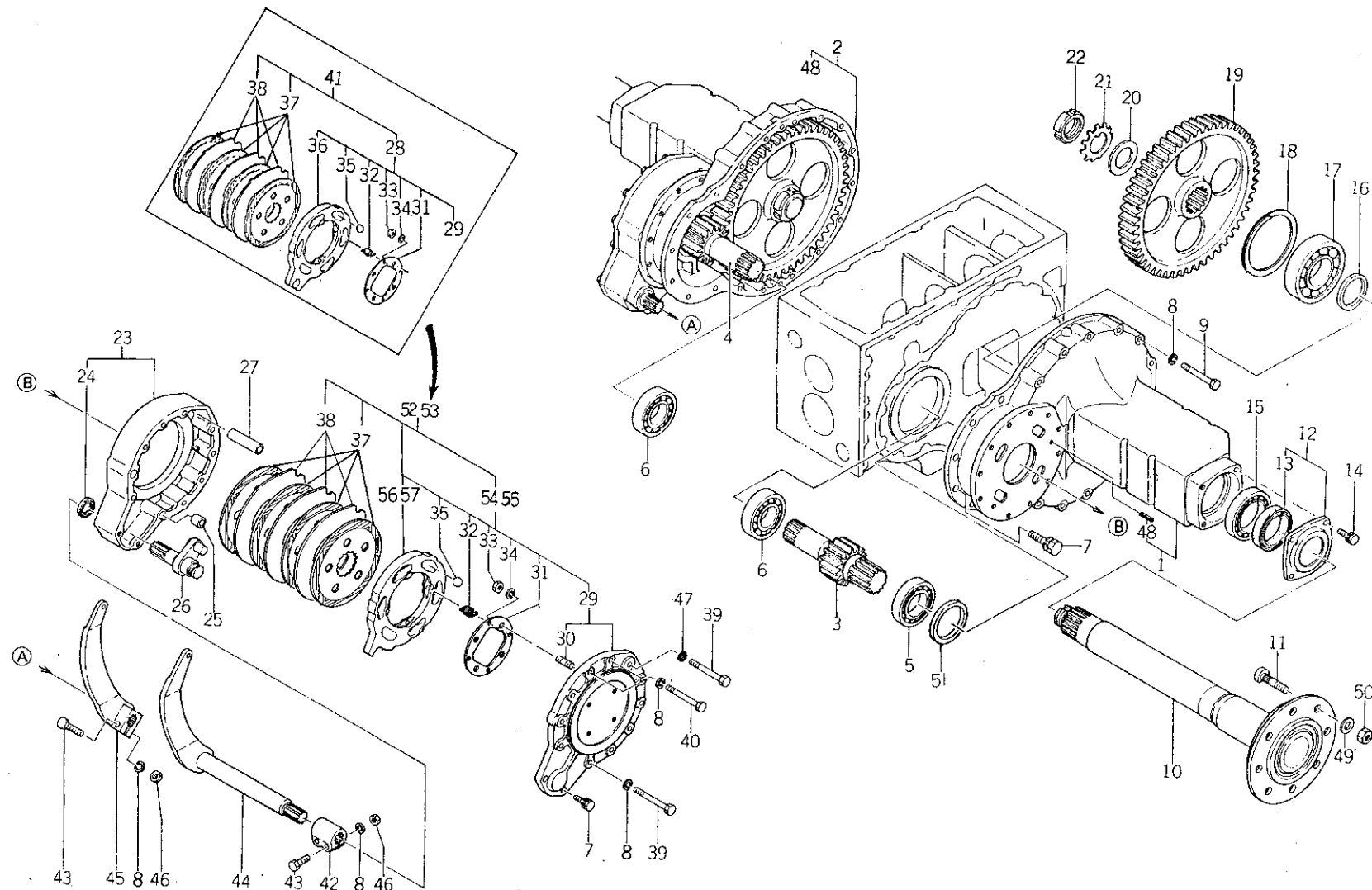

バインダー NO.
BINDER NO.
ISP3003

(1 - 137)

改訂番号年月	No. 2 - 1984年, 2月
SUPPLEMENT NO.	No. 2 - FEBRUARY, 1984



42. ブレーキ, ホイールシャフトケース
BRAKE, WHEEL SHAFT CASE

管理コード

見 出 番 号 REF.NO.	コード番号 CODE NO.	部 品 名 称 PART NAME		個 数 Q'ty						注 文 単 位 Min.Q'ty	備 考 REMARKS
				SE 5306	SE 5346						
1	326020530	ケーシング ASS'Y・L	CASING ASS'Y; L・H	1	1					1	326340563
2	326020540	ケーシング ASS'Y・R	CASING ASS'Y; R・H	1	1					1	326340573
3	326210571	デフシャフト; L	DIFF SHAFT; L・H	1	1					1	
4	326210561	デフシャフト; R	DIFF SHAFT; R・H	1	1					1	
5	S040106212	ベアリング	BEARING	2	2					1	
6	S040106309	ベアリング	BEARING	2	2					1	
7	S011311030	ボルト	BOLT	16	16					10	
8	S027100010	スプリングワッシャ	SPRING WASHER	25	25					10	
9	011311075	ボルト	BOLT	24	24					10	
10	326310680	ホイールシャフト	WHEEL SHAFT	2	2					1	
10	326300440	ホイールシャフト	WHEEL SHAFT	2	2					1	供給時期1985年8月
11	336190140	ボルト	BOLT	16	16					10	
12	326020550	ケーシング ASS'Y	CASING ASS'Y	2	2					1	326360190
13	050600070	オイルシール	OIL SEAL	2	2					5	
14	S011301025	ボルト	BOLT	8	8					10	
15	040106014	ベアリング	BEARING	2	2					1	
16	399231390	カラー	COLLAR	2	2					1	
17	040106313	ベアリング	BEARING	2	2					1	
18	398340250	クリップ	CLIP	2	2					1	
19	326370361	ファイナルギヤ	FINAL GEAR	2	2					1	
20	S399210520	スペーサ	SPACER	2	2					5	
20	399210780	スペーサ	SPACER	2	2					5	供給時期1985年8月
21	S028100500	ロックワッシャ	LOCK WASHER	2	2					10	
22	S022700500	ロックナット	LOCK NUT	2	2					10	
23	328020131	ケーシング ASS'Y	CASING ASS'Y	2	2					1	326260112
24	S050202230	オイルシール	OIL SEAL	2	2					5	
25	399610852	パイプノック	DOWEL	4	4					5	
26	328300141	ブレーキカム	BRAKE CAM	2	2					1	
27	328260092	アンカピン	ANCHOR PIN	2	2					10	
28	328600030	アクチュエータ ASS'Y	ACTUATOR ASS'Y	2	2					1	(a)

バインダー NO.
BINDER NO.
ISP3003

(1 - 138)

改訂番号年月 No.6 - 1986年. 2月
SUPPLEMENT NO. No.6 - FEBRUARY. 1986

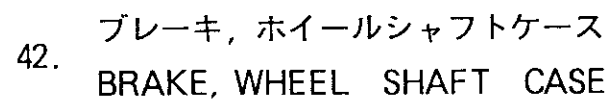

改訂番号年月	No. 2 - 1984年, 2月
SUPPLEMENT NO.	No. 2 - FEBRUARY, 1984



42. ブレーキ, ホイールシャフトケース
BRAKE, WHEEL SHAFT CASE

管理コード

見出 番号 REF.NO.	コード番号 CODE NO.	部 品 名 称		個 数 Q'ty							注 文 単 位 Min.Q'ty	備 考 REMARKS
		PART	NAME	SE 5306	SE 5346							
29	328200140	ブレーキカバー ASS'Y	BRAKE COVER ASS'Y	2	2						1	328210202
30	S012100814	スタットボルト	STUD BOLT	8	8						10	
31	399563030	プレート	PLATE	2	2						5	
32	398211720	スプリング	SPRING	8	8						10	
33	S020100008	ナット	NUT	8	8						10	
34	S027100008	スプリングワッシャ	SPRING WASHER	8	8						10	
35	048190028	スチールボール	STEEL BALL	12	12						10	
36	328560040	ディスク; ブレーキ	DISC; BRAKE	2	2						1	(a)
37	328110090	ライニング	MIDDLE DISC	8	8						10	
38	328560030	ディスク	DISC; STEEL PLATE	6	6						10	
39	010111000	ボルト	BOLT	20	20						10	
40	010109148	ボルト	BOLT	2	2						10	
41	328000310	ブレーキ ASS'Y	BRAKE ASS'Y	2	2						1	(a)
42	322610520	セッシュ	COUPLING	1	1						1	
43	S010111050	ボルト	BOLT	3	3						10	
44	328400181	ブレーキレバー	BRAKE LEVER	1	1						1	
45	328400191	ブレーキレバー	BRAKE LEVER	1	1						1	
46	S020100010	ナット	NUT	3	3						10	
47	S025100010	シールワッシャ	SEAL WASHER	2	2						10	
48	S030300816	スプリングピン	SPRING PIN	4	4							
49	399210710	スペーサ	SPACER	16	16						10	
50	020109059	ナット	NUT	16	16						10	
51	199280920	シム; 0.5	SHIM; 0.5	A/R	A/R						10	
52	328000390	ブレーキ ASS'Y; R	BRAKE ASS'Y; R.H	1	1						1	(b)

バインダー NO.
BINDER NO.

ISP3003

(1 - 140)

改訂番号 年月
SUPPLEMENT NO.

No.2 - 1984年, 2月
No.2 - FEBRUARY, 1984



42. ブレーキ, ホイールシャフトケース
BRAKE, WHEEL SHAFT CASE

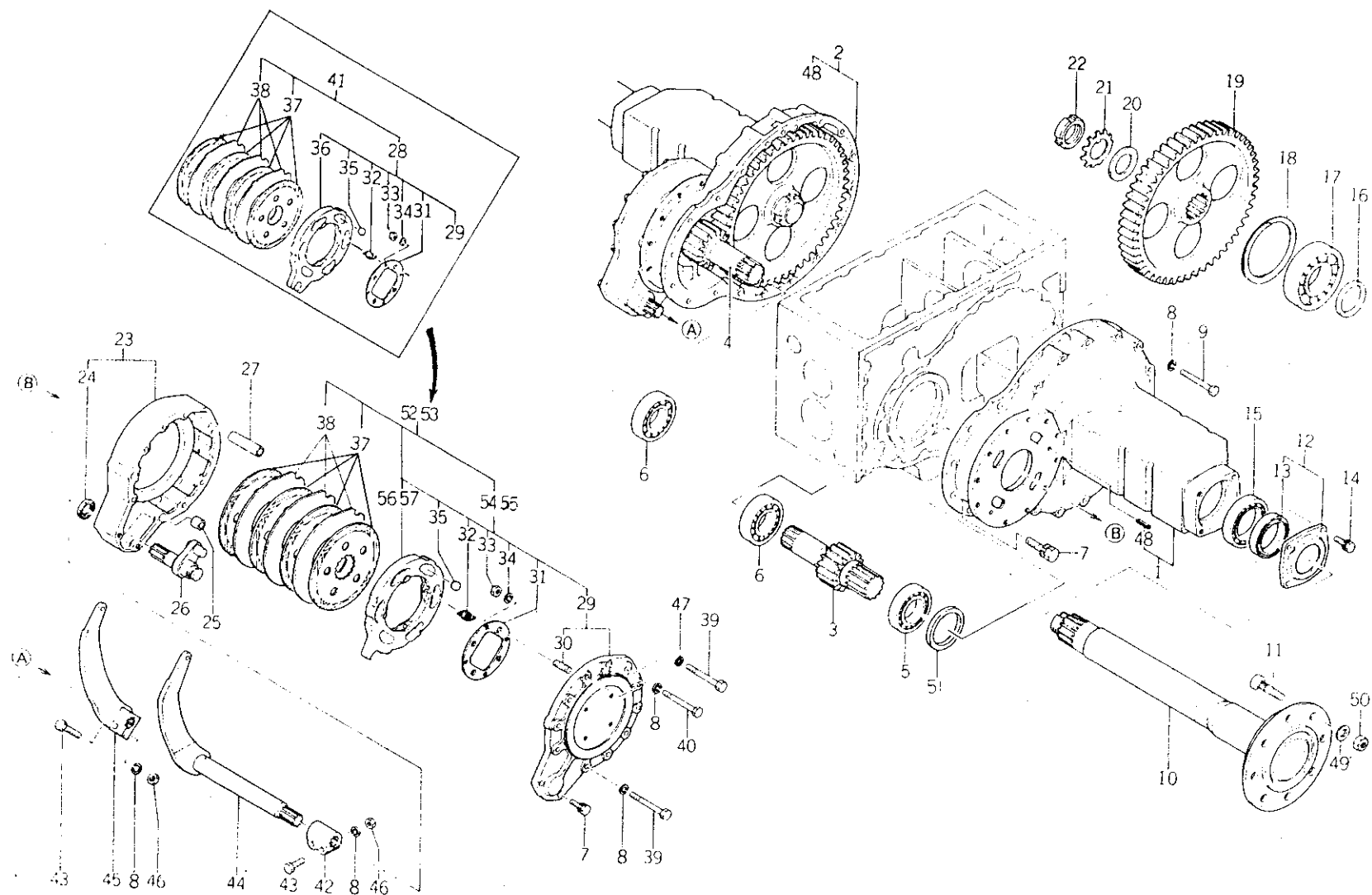

バインダー NO.
BINDER NO.
ISP3003

(1-140A)

改訂番号年月	No. 2 - 1984年, 2月
SUPPLEMENT NO.	No. 2 - FEBRUARY, 1984



42. ブレーキ, ホイールシャフトケース
BRAKE, WHEEL SHAFT CASE

管理コード

見出 番号 REF.NO.	コード番号 CODE NO.	部 品 名 称		個 数 Q'ty							注 文 単 位	備 考
		PART	NAME	SE 5306	SE 5346						Min.Q'ty	REMARKS
53	328000400	ブレーキ ASS'Y; L	BRAKE ASS'Y; L.H	1	1						1	(b)
54	328600040	アクチュエータ ASS'Y; R	ACTUATOR ASS'Y; R.H	1	1						1	(b)
55	328600050	アクチュエータ ASS'Y; L	ACTUATOR ASS'Y; L.H	1	1						1	(b)
56	328560050	ディスク; R	DISC; R.H	1	1						1	(b)
57	328560060	ディスク; L	DISC; L.H	1	1						1	(b)
		(a) { SE5306 ~10052 SE5346 ~10406	(b) { SE5306 10053~ SE5346 10407~									

バインダー NO.
BINDER NO.

ISP3003

(1 - 140B)

改訂番号年月

No. 2 - 1984年, 2月

SUPPLEMENT NO.

No. 2 - FEBRUARY, 1984



43. 油圧シリンダケース
HYDRAULIC CYLINDER CASE

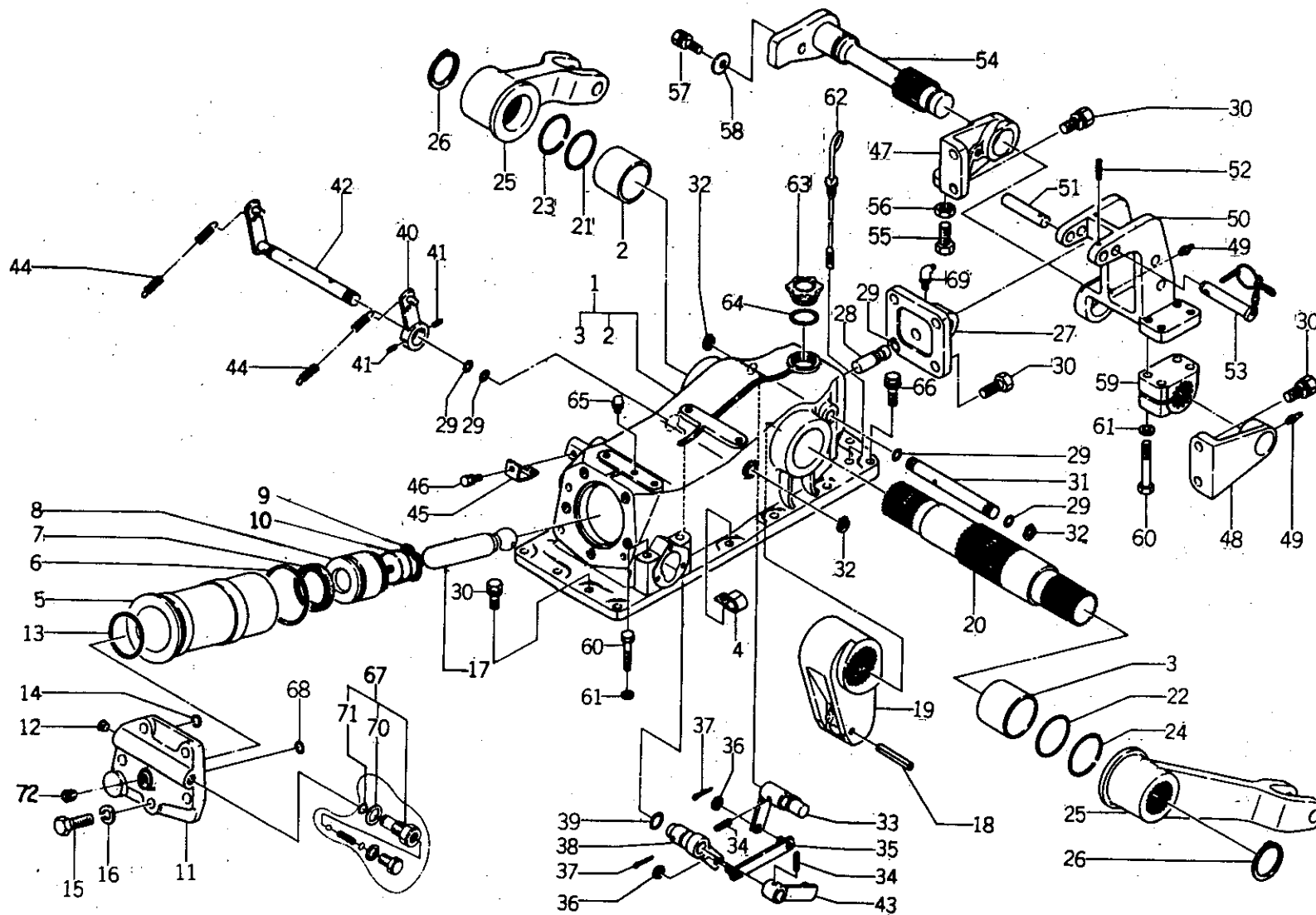

バインダー NO.
BINDER NO.
ISP3003

(1-141)

改訂番号年月	No.8-1987年, 2月
SUPPLEMENT NO.	No.8-FEBRUARY, 1987



43. 油圧シリンダケース
HYDRAULIC CYLINDER CASE

管理コード

見出 番号 REF.NO.	コード番号 CODE NO.	部 品 名 称 PART NAME		個 数 Q'ty							注 文 単位 Min.Q'ty	備 考 REMARKS
		SE 5306	SE 5346									
1	344080171	ケーシング ASS'Y	CASING ASS'Y	1	1						1	
2	398510940	ブッシュ	BUSH	1	1						1	
3	398510950	ブッシュ	BUSH	1	1						1	
4	S399110300	クランプ	CLAMP	2	2						1	
5	344790140	シリンダライナ	CYLINDER LINER	1	1						1	
6	S052301000	Oリング	O-RING	1	1						10	
7	050309017	オイルシール	OIL SEAL	1	1						1	(c)
7	050309057	オイルシール	OIL SEAL	1	1						1	(d)
8	344760210	ピストン	PISTON	1	1						1	(c)
8	344760211	ピストン	PISTON	1	1						1	(d)
9	S036500047	スナップリング	SNAP RING	1	1						10	(c)
10	344760220	ピストン	PISTON	1	1						10	(c)
11	344710270	シリンダヘッド	CYLINDER HEAD	1	1						1	(a)
11	344710271	シリンダヘッド	CYLINDER HEAD	1	1						1	(b)(e)
11	344710272	シリンダヘッド	CYLINDER HEAD	1	1						1	(f)
12	064509001	プラグ	PLUG	1	1						1	
13	052310750	Oリング	O-RING	1	1						10	
14	052110160	Oリング	O-RING	3	3						10	
15	S010111650	ボルト	BOLT	5	5						10	
16	S027100016	スプリングワッシャ	SPRING WASHER	5	5						10	
17	344770240	ピストンロッド	PISTON ROD	1	1						1	
18	030301055	スプリングピン	SPRING PIN	1	1						10	
19	344810171	ユアツアーム	ARM	1	1						1	
20	344830251	ユアツアームシャフト	ARM SHAFT	1	1						1	
21	S052300550	Oリング	O-RING	1	1						5	
22	S052300600	Oリング	O-RING	1	1						5	

バインダー NO.
BINDER NO.

ISP3003

(1 - 142)

改訂番号年月

No.9-1987年, 8月

SUPPLEMENT NO.

No.9-AUGUST, 1987



43. 油圧シリンダケース
HYDRAULIC CYLINDER CASE

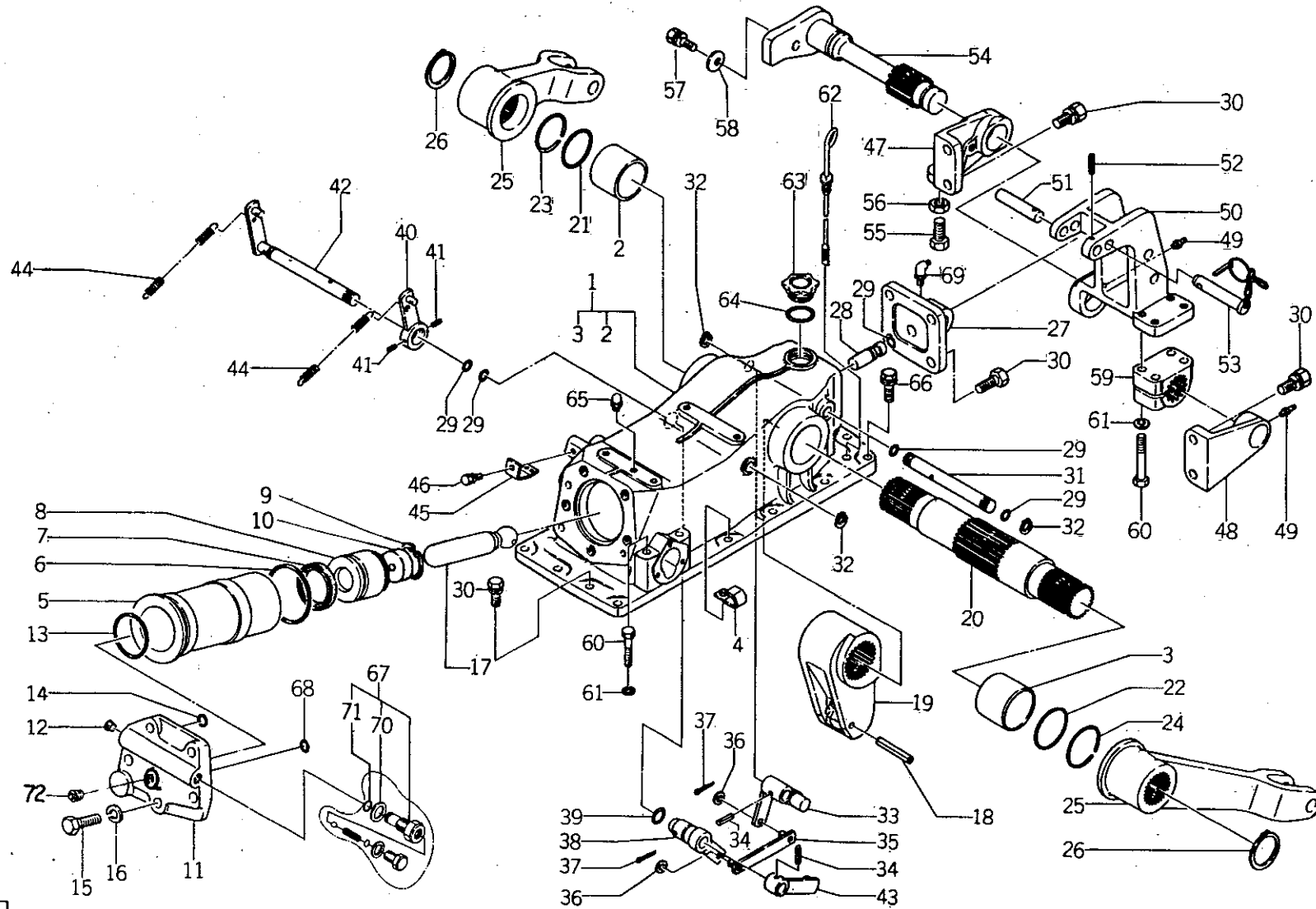

(1-143)

バインダー NO.
BINDER NO.
ISP3003

改訂番号年月	No.8-1987年, 2月
SUPPLEMENT NO.	No.8-FEBRUARY, 1987



43. 油圧シリンダケース
HYDRAULIC CYLINDER CASE

管理コード

見出 番号 REF.NO.	コード番号 CODE NO.	部 品 名 称 PART NAME		個 数 Q'ty							注文 単位 Min.Q'ty	備 考 REMARKS
				SE 5306	SE 5346							
23	398211810	スプリング	SPRING	1	1						10	供給時期 1984年8月
23	398211730	スプリング	SPRING	1	1						10	
24	398211740	スプリング	SPRING	1	1						10	
25	344110220	リフトアーム	LIFT ARM	2	2						1	
26	S036100055	スナップリング	SNAP RING	2	2						10	
27	370310280	ブラケット	BRACKET	1	1						1	
28	399610890	ピン	PIN	1	1						10	
29	S052100160	Oリング	O-RING	5	5						10	
30	S011311235	ボルト	BOLT	16	16						10	
31	344420040	シャフト; 後	SHAFT	1	1						1	
32	S036100020	スナップリング	SNAP RING	3	3						10	
33	344200100	レンケツロッド	ROD	1	1						1	
34	S030300632	スプリングピン	SPRING PIN	2	2						10	
35	344200310	レンケツロッド	ROD	1	1						10	
36	S026100010	ワッシャ	WASHER	2	2						10	
37	S030103025	スプリットピン	SPLIT PIN	2	2						10	
38	344400050	ドラフトアーム	DRAFT ARM	1	1						1	
39	S052100240	Oリング	O-RING	1	1						5	
40	344400061	ドラフトアーム	DRAFT ARM	1	1						1	
41	030300616	スプリングピン	SPRING PIN	2	2						10	
42	344400072	ドラフトアーム; P	DRAFT ARM	1	1						1	
43	344200120	レンケツロッド; P	ROD	1	1						1	
44	398210560	スプリング	SPRING	2	2						10	
45	399561780	プレート	PLATE	1	1						5	
46	S011300816	ボルト	BOLT	1	1						10	

バインダー NO.
BINDER NO.

ISP3003

(1 - 144)

改訂番号年月

No.5 - 1985年, 8月

SUPPLEMENT NO.

No.5 - AUGUST, 1985



43. 油圧シリンダケース
HYDRAULIC CYLINDER CASE

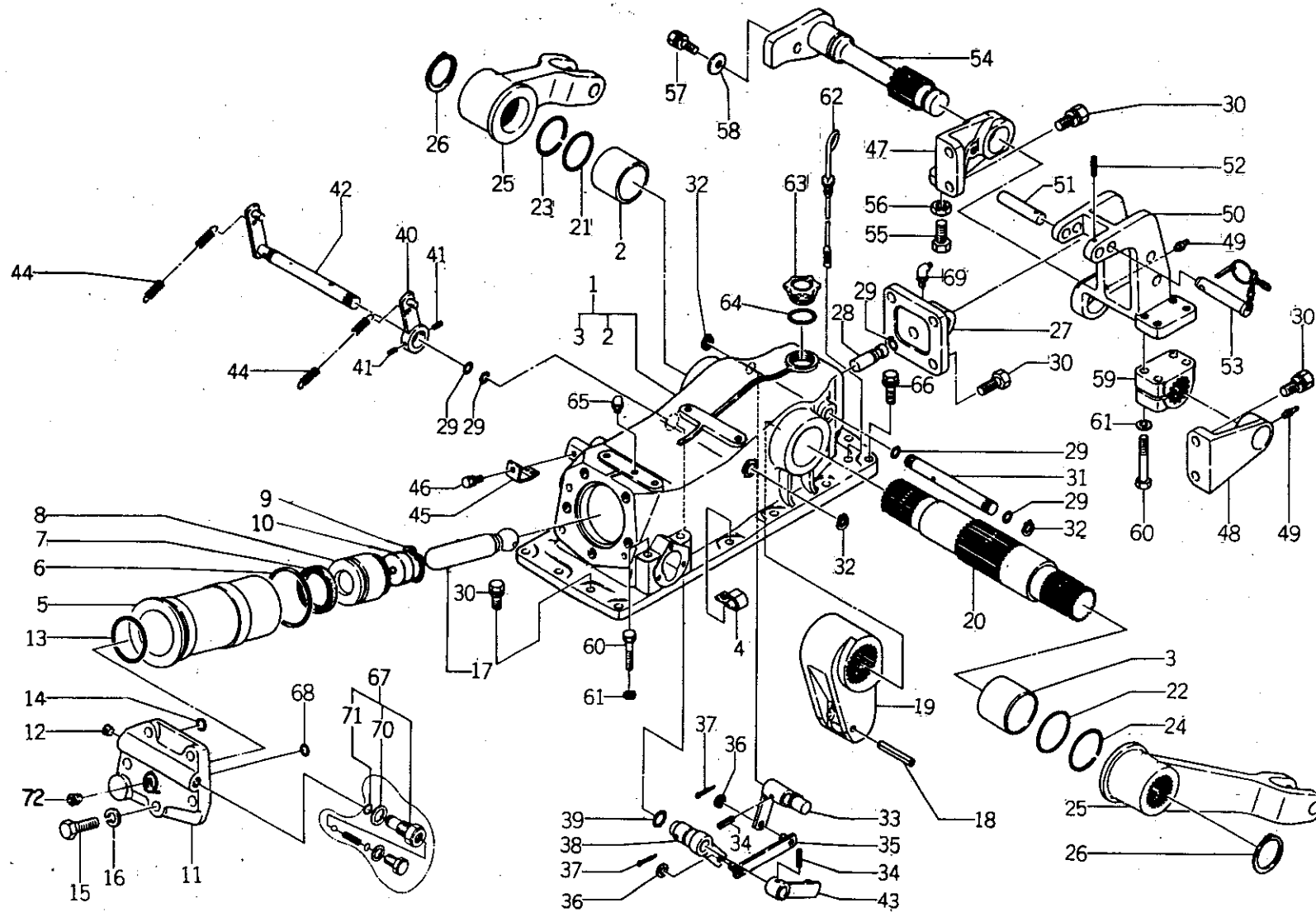

バインダー NO.
BINDER NO.
ISP3003

(1 - 145)

改訂番号年月	No.8 - 1987年, 2月
SUPPLEMENT NO.	No.8 - FEBRUARY, 1987



43. 油圧シリンダケース
HYDRAULIC CYLINDER CASE

管理コード

見出 番号 REF.NO.	コード番号 CODE NO.	部 品 名 称		個 数 Q'ty						注 文 単 位 Min.Q'ty	備 考 REMARKS
		PART	NAME	SE 5306	SE 5346						
47	370310290	ブラケット; R	BRACKET; R.H	1	1					1	
48	370310300	ブラケット; L	BRACKET; L.H	1	1					1	
49	S060620000	グリスニップル	GREASE NIPPLE	2	2					5	
50	370310310	ブラケット; トップリング	BRACKET	1	1					1	
51	370910760	ピン	PIN	1	1					10	
52	S030300636	スプリングピン	SPRING PIN	1	1					10	
53	S370900050	ピン COMPL	PIN COMPL	1	1					10	
54	344350060	センサ COMPL	SENSOR COMPL	1	1					1	
55	010109131	ボルト; ストップ	BOLT	1	1					10	
56	S020100016	ナット	NUT	1	1					10	
57	S011311240	ボルト	BOLT	1	1					10	
58	399210750	スペーサ	SPACER	1	1					10	
59	344440150	ボス; トーションバー	BOSS	1	1					1	
60	S010111285	ボルト	BOLT	6	6					10	
61	S027100012	スプリングワッシャ	SPRING WASHER	6	6					10	
62	198416180	レベルゲージ COMPL	GAUGE COMPL	1	1					1	
63	198436010	キャップ	CAP	1	1					5	
64	S052300400	Oリング	O-RING	1	1					5	
65	S340710030	ブリーザ	BREATHER	1	1					1	
66	S011311240	ボルト	BOLT	8	8					10	
67	340010951	コントロールバルブ; リリーフ	CONTROL VALVE; RELIEF	1	1					1	(b)
68	052100080	Oリング	O-RING	1	1					10	(b)
69	060630000	グリスニップル	GREASE NIPPLE	1	1					10	
70	398112140	ゴム	RUBBER	1	1					10	(b)
71	052100110	Oリング	O-RING	1	1					10	(b)
72	064500030	プラグ	PLUG	1	1					10	(f)
(a) { SE5306 ~10017 SE5346 ~10081		(b) { SE5306 10018~ SE5346 10082~	(c) { SE5306 ~10059 SE5346 ~10687	(d) { SE5306 10060~ SE5346 10688~	(e) { SE5306 ~10071 SE5346 ~10787	(f) { SE5306 10072 ~ SE5346 10788 ~					

バインダー NO.
BINDER NO.

ISP3003

改訂番号年月
SUPPLEMENT NO.

No.9-1987年, 8月
No.9-AUGUST, 1987



44. コントロールバルブ; メカ
CONTROL VALVE; MECHANICAL

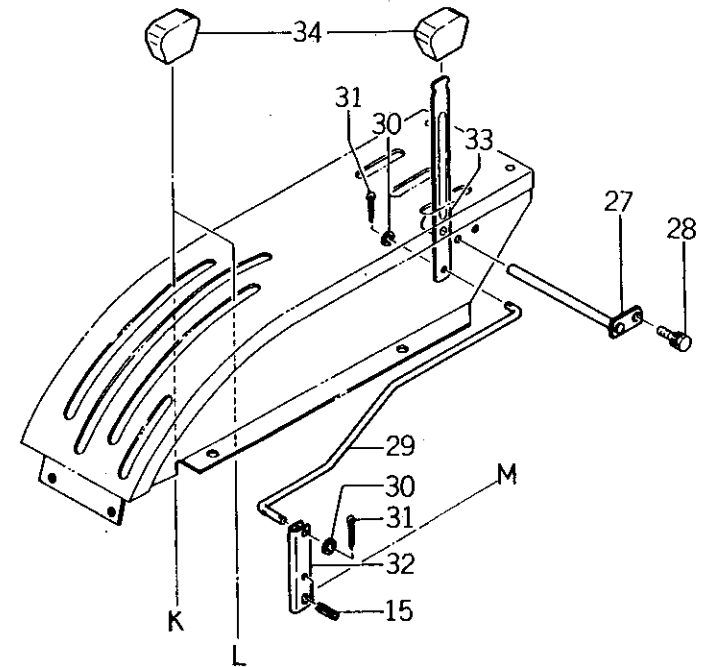
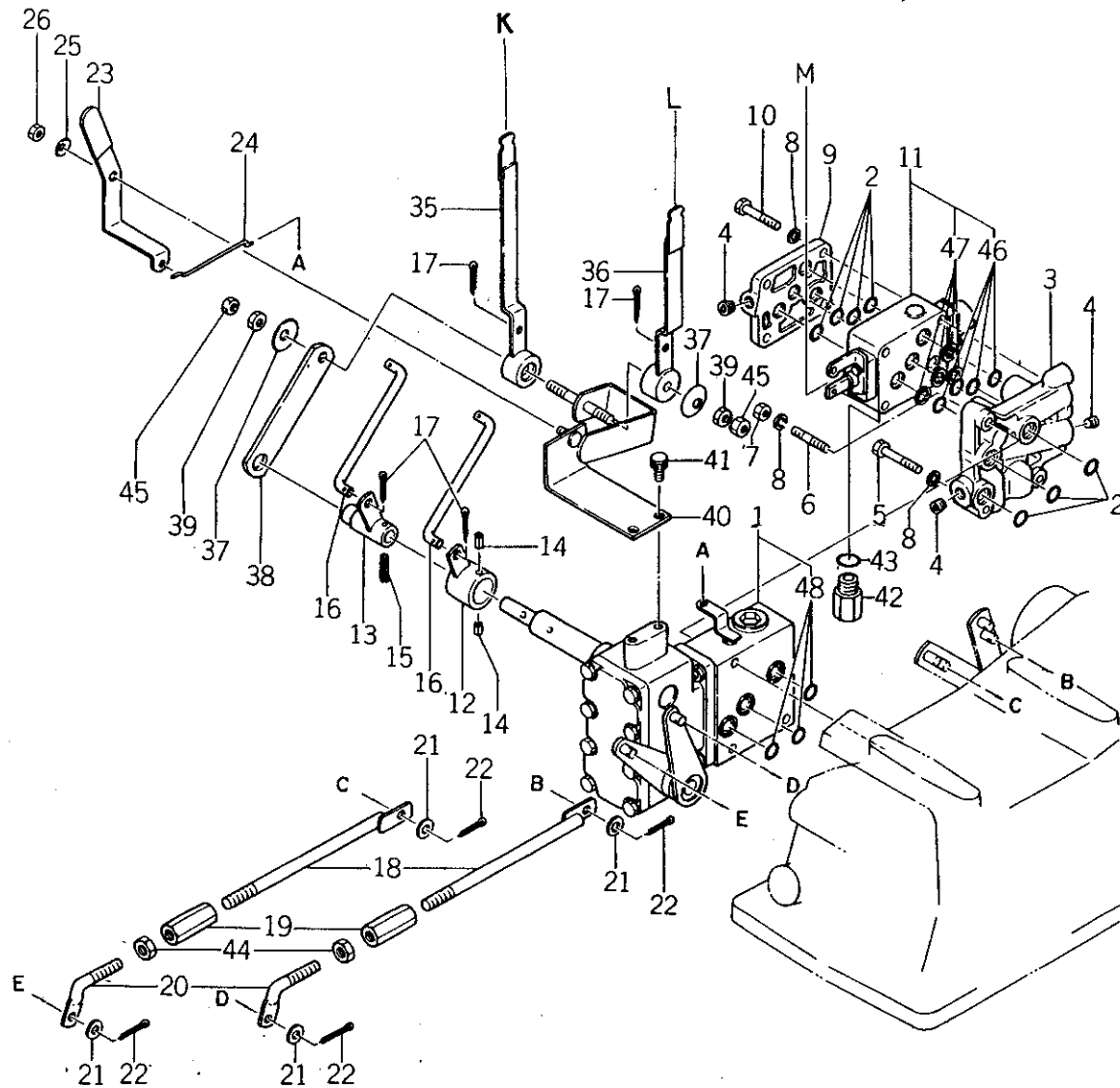

バインダー NO.
BINDER NO.
1 SP3003

(1-147)

改訂番号年月	
SUPPLEMENT NO.	



44. コントロールバルブ; メカ
CONTROL VALVE; MECHANICAL

管理コード

見 出 番 号 REF. NO.	コード番号 CODE NO.	部 品 名 称 PART NAME		個 数 Q'ty							注 文 単 位 Min.Q'ty	備 考 REMARKS
				SE 5306	SE 5346							
1	340010561	コントロールバルブ ASS'Y	CONTROL VALVE ASS'Y	1	1						1	分解パーツは目次No44-1 参照
2	052110160	Oリング	O-RING	7	7						10	
3	344880142	バルブカバー	VALVE COVER	1	1						1	
4	064509002	プラグ	PLUG	4	4						5	
5	010109125	ボルト	BOLT	2	2						10	
6	012109157	スタッドボルト	STUD BOLT	1	1						10	
7	S020100008	ナット	NUT	1	1						10	
8	S027100008	スプリングワッシャ	SPRING WASHER	7	7						10	
9	344880240	バルブカバー	VALVE COVER	1	1						1	
10	S010110870	ボルト	BOLT	4	4						10	
11	340010821	コントロールバルブ ASS'Y; 単動	VALVE ASS'Y; SINGLE	1	1						1	特装 } 分解パーツは 目次No45-1 参照
11	340010831	コントロールバルブ ASS'Y; 復動	VALVE ASS'Y; DOUBLE	1	1						1	
12	340100781	コントロールレバー; D	CONTROL LEVER	1	1						1	
13	340100791	コントロールレバー; P	CONTROL LEVER	1	1						1	
14	030300512	スプリングピン	SPRING PIN	2	2						10	
15	S030300525	スプリングピン	SPRING PIN	3	3						10	
16	344210341	ロッド	ROD	2	2						1	
17	S030103020	スプリットピン	SPLIT PIN	4	4						10	
18	344200090	レンケツロッド	ROD	2	2						1	
19	399160070	ターンバックル	TURN BUCKLE	2	2						1	
20	344210050	ロッド	ROD	2	2						1	
21	026100010	ワッシャ	WASHER	4	4						10	
22	S030103025	スプリットピン	SPLIT PIN	4	4						10	
23	340120831	レバー; フロコン	LEVER	1	1						1	
24	344210331	ロッド; フロコン	ROD	1	1						1	
25	398211210	スプリング	SPRING	1	1						10	
26	S022400008	Uナット	U-NUT	1	1						1	
27	340200250	コントロールシャフト	CONTROL SHAFT	1	1						1	
28	011140612	ボルト	BOLT	1	1						10	
29	344210500	ロッド	ROD	1	1						1	

バインダー NO.
BINDER NO.

ISP3003

(1-148)

改訂番号年月

No.4-1985年, 2月

SUPPLEMENT NO.

No.4-FEBRUARY, 1985



44. コントロールバルブ; メカ
CONTROL VALVE; MECHANICAL

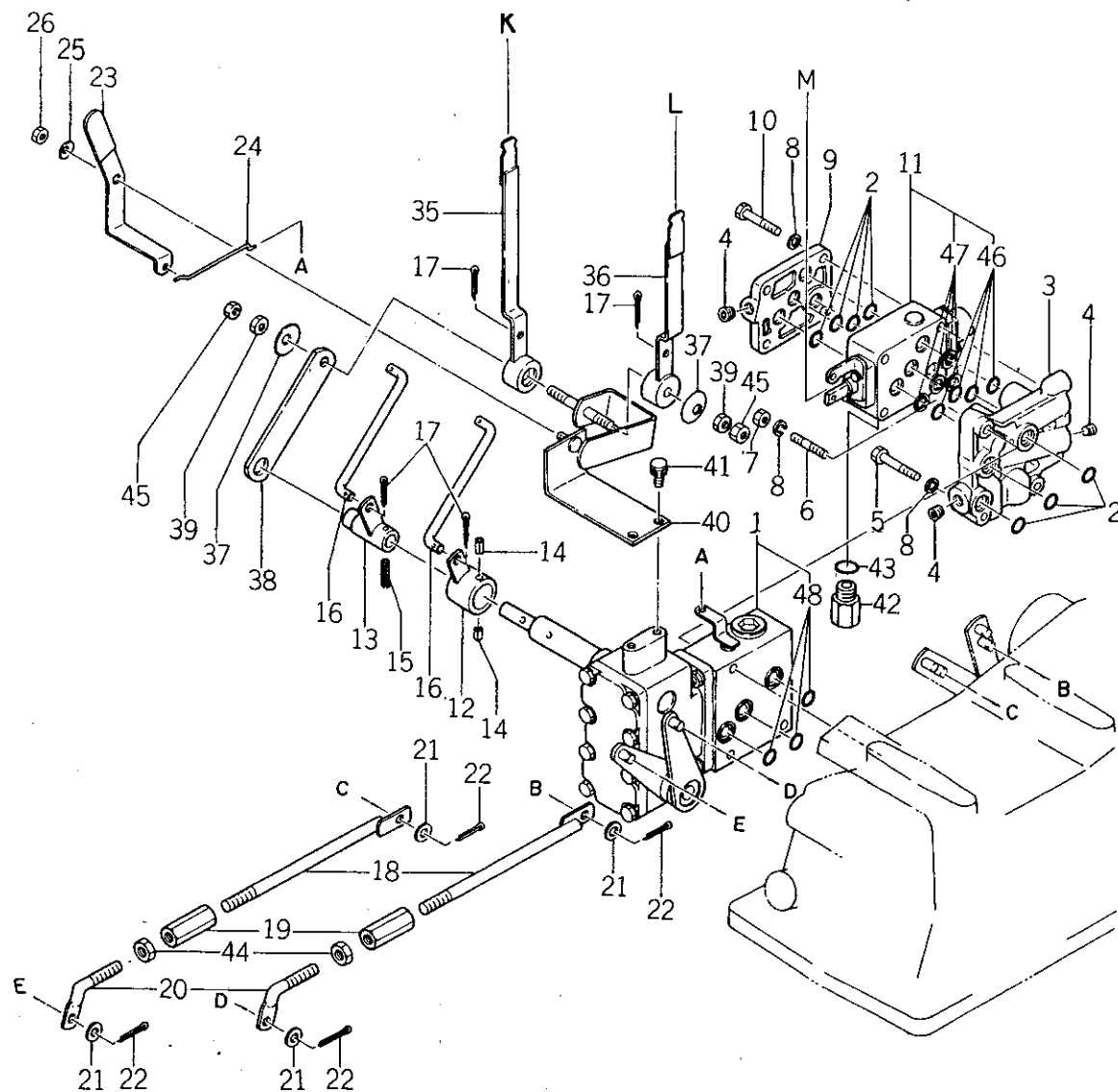

バインダー NO.
BINDER NO.
ISP3003

(1-149)

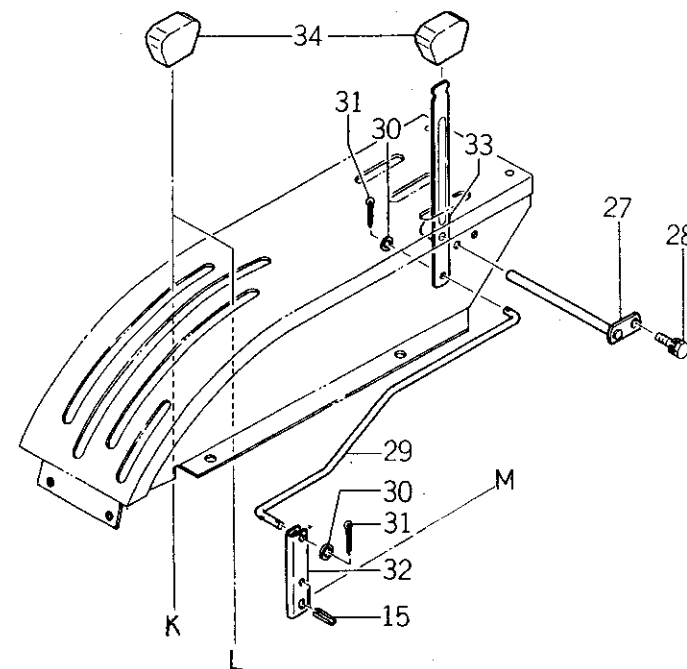

改訂番号年月	
SUPPLEMENT NO.	



44. コントロールバルブ; メカ
CONTROL VALVE; MECHANICAL

管理コード

見出 番号 REF.NO.	コード番号 CODE NO.	部 品 名 称		個 数 Q'ty						注 文 単 位 Min.Q'ty	備 考 REMARKS
		PART	NAME	SE 5306	SE 5346						
30	S 026100006	ワッシャ	WASHER	2	2						10
31	S 030102015	スプリットピン	SPLIT PIN	2	2						10
32	340120641	レバー	LEVER	1	1						1
33	340100701	コントロールレバー	CONTROL LEVER	1	1						1
34	398180360	グリップ	GRIP	3	3						5
35	340100741	コントロールレバー; P	CONTROL LEVER	1	1						1
36	340100731	コントロールレバー; D	CONTROL LEVER	1	1						1
37	398210500	スプリング	SPRING	2	2						5
38	399562861	プレート	PLATE	1	1						1
39	020100010	ナット	U-NUT	2	2						5
40	344900291	ブラケット; メカ	BRACKET	1	1						1
41	S 011300816	ボルト	BOLT	2	2						10
42	340670471	アダプタ	ADAPTOR	1	1						1
43	S 052110200	リング	O-RING	1	1						5
44	S 020500012	ナット	NUT	2	2						10
45	020300010	ナット	NUT	2	2						10
46	052110140	リング	O-RING	4	4						10
47	340293083	バックアップリング	BACK UP RING	4	4						10
48	340290080	リング	O-RING	3	3						10

バインダー NO.
BINDER NO.

ISP3003

改訂番号 年月
SUPPLEMENT NO.

No. 4 - 1985年, 2月
No. 4 - FEBRUARY, 1985



44-1. 油圧コントロールバルブ
HYDRAULIC CONTROL VALVE

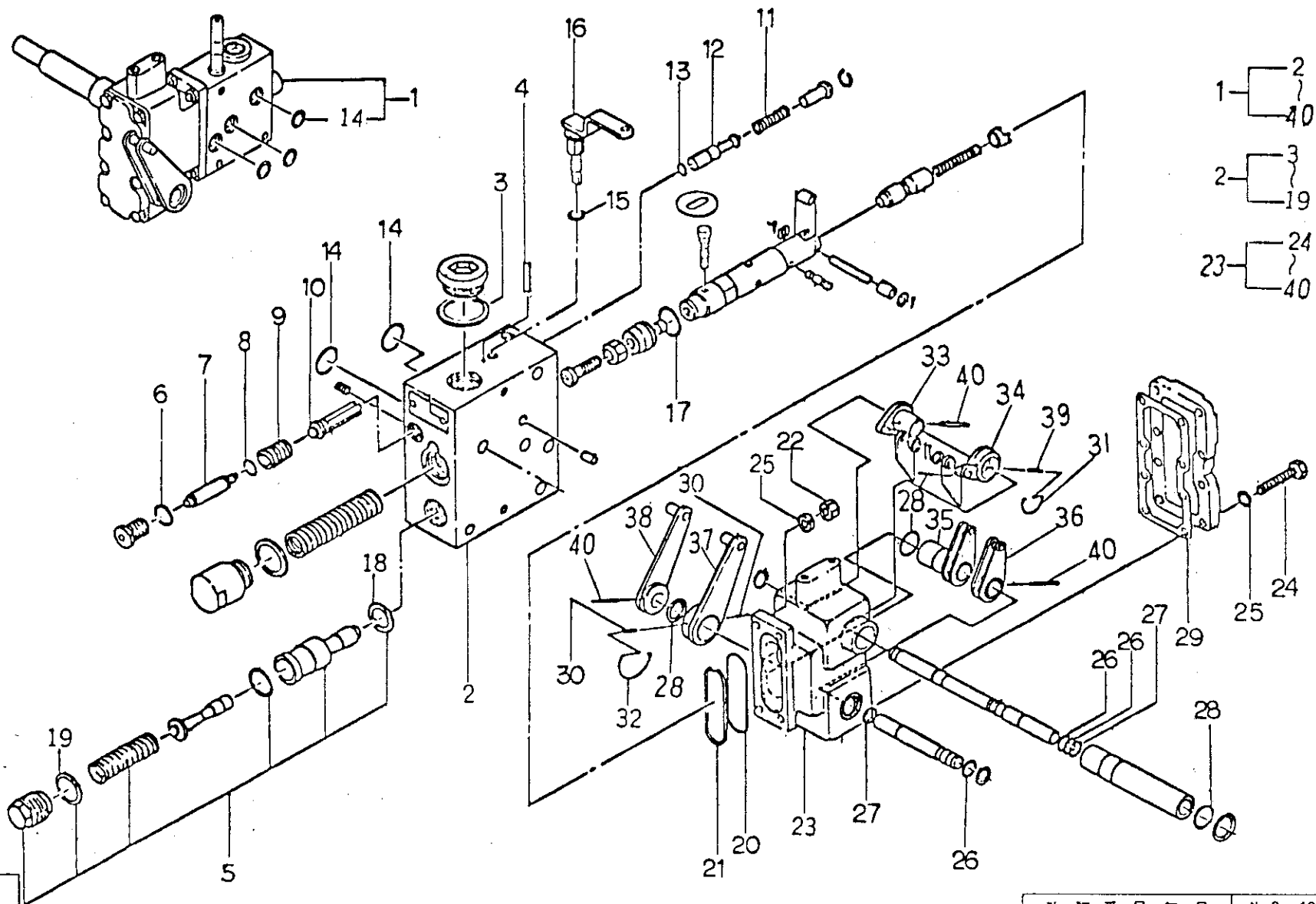

バインダー NO.
BINDER NO.
ISP3003

(1-150A)

改訂番号年月	No.2-1984年 2月
SUPPLEMENT NO.	No.2-FEBRUARY, 1984



44-1. 油圧コントロールバルブ
HYDRAULIC CONTROL VALVE

管理コード

見出 番号 REF.NO.	コード番号 CODE NO.	部 品 名 称		個 数 Q'ty							注 文 単 位 Min.Q'ty	備 考 REMARKS
		PART	NAME	SE 5306	SE 5346							
1	340010561	コントロールバルブ ASS'Y	CONTROL VALVE ASS'Y	1	1						1	
2	340293236	ドラフトコントロールバルブ	DRAFT CONTROL VALVE	1	1						1	
3	340290030	ガスケット	GASKET	1	1						1	
4	030300316	スプリングピン	SPRING PIN	1	1						10	
5	340293237	リリーフバルブ	RELIEF VALVE	1	1						1	
6	340290010	ガスケット	GASKET	1	1						1	
7	340291320	ストッパー ; チェックバルブ	STOPPER ; CHECK VALVE 1		1						1	
8	340291330	O リング	O-RING	1	1						5	
9	340291340	スプリング	SPRING	1	1						5	
10	340291350	チェックバルブ	CHECK VALVE	1	1						1	
11	340291380	スプリング	SPRING	1	1						5	
12	340291390	ロワーリングバルブ	LOWERRING VALVE	1	1						1	
13	340291400	O リング	O-RING	1	1						5	
14	340290080	O リング	O-RING	3	3						5	
15	340290070	O リング	O-RING	1	1						10	
16	340291420	スロットルバルブ ASS'Y	THROTTLE VALVE ASS'Y	1	1						1	
17	340293125	O リング	O-RING	1	1						5	
18	340290020	ガスケット	GASKET	1	1						1	
19	340290090	O リング	O-RING	1	1						10	
20	340290100	O リング	O-RING	1	1						10	

バインダー NO.
BINDER NO.

ISP3003

(1 - 150B)

改訂番号 年月
SUPPLEMENT NO.

No.2-1984年, 2月
No.2-FEBRUARY, 1984



44-1. 油圧コントロールバルブ
HYDRAULIC CONTROL VALVE

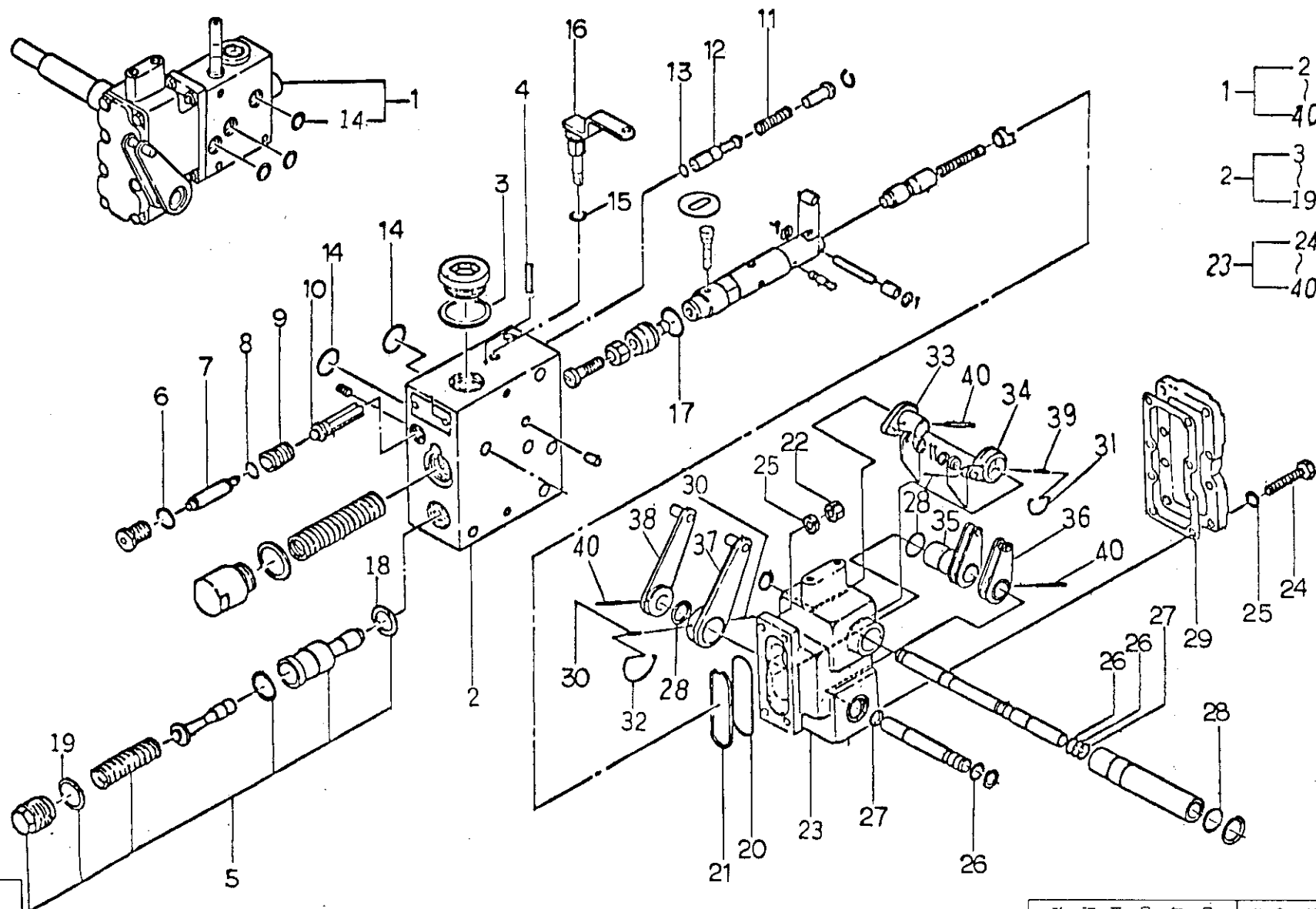

- 1 — 2
- 1 — 40
- 2 — 3
- 2 — 19
- 23 — 24
- 23 — 40

バインダー NO.
BINDER NO.
ISP3003

(1-150C)

改訂番号年月	No. 2-1984年, 2月
SUPPLEMENT NO.	No. 2-FEBRUARY, 1984



44-1. 油圧コントロールバルブ
HYKRAULIC CONTROL VALVE

管理コード

見出 番号 REF.NO.	コード番号 CODE NO.	部 品 名 称 PART NAME		個 数 Q'ty						注 文 単 位 Min.Q'ty	備 考 REMARKS
		SE 5306	SE 5346								
21	340291080	リーフスプリング	LEAF SPRING	1	1					1	
22	020100008	ナット	NUT	4	4					10	
23	340293126	リンク ASS'Y	LINK ASS'Y	1	1					1	
24	010100825	ボルト	BOLT	8	8					10	
25	027100008	スプリングワッシャー	SPRING WASHER	12	12					10	
26	340293113	O リング	O-RING	3	3					10	
27	340293114	O リング	O-RING	2	2					10	
28	340293115	O リング	O-RING	2	2					5	
29	340293116	ガスケット	GASKET	1	1					5	
30	340293147	スプリングピン	SPRING PIN	2	2					10	
31	340293148	スナップリング	SNAP RING	1	1					5	
32	340293149	スナップリング	SNAP RING	1	1					5	
33	340293131	リンク	LINK	1	1					1	
34	340293129	リンク	LINK	1	1					1	
35	340293134	リンク	LINK	1	1					1	
36	340293135	リンク	LINK	1	1					1	
37	340293137	レバー	LEVER	1	1					1	
38	340293138	レバー	LEVER	1	1					1	
39	340293142	スプリングピン	SPRING PIN	2	2					10	
40	340293143	スプリングピン	SPRING PIN	3	3					10	

バインダー NO.
BINDER NO.

ISP3003

(1-150D)

改訂番号年月

No.2-1984年, 2月

SUPPLEMENT NO.

No.2-FEBRUARY, 1984



45. コントロールバルブ ; IC
CONTROL VALVE ; IC CONTROL

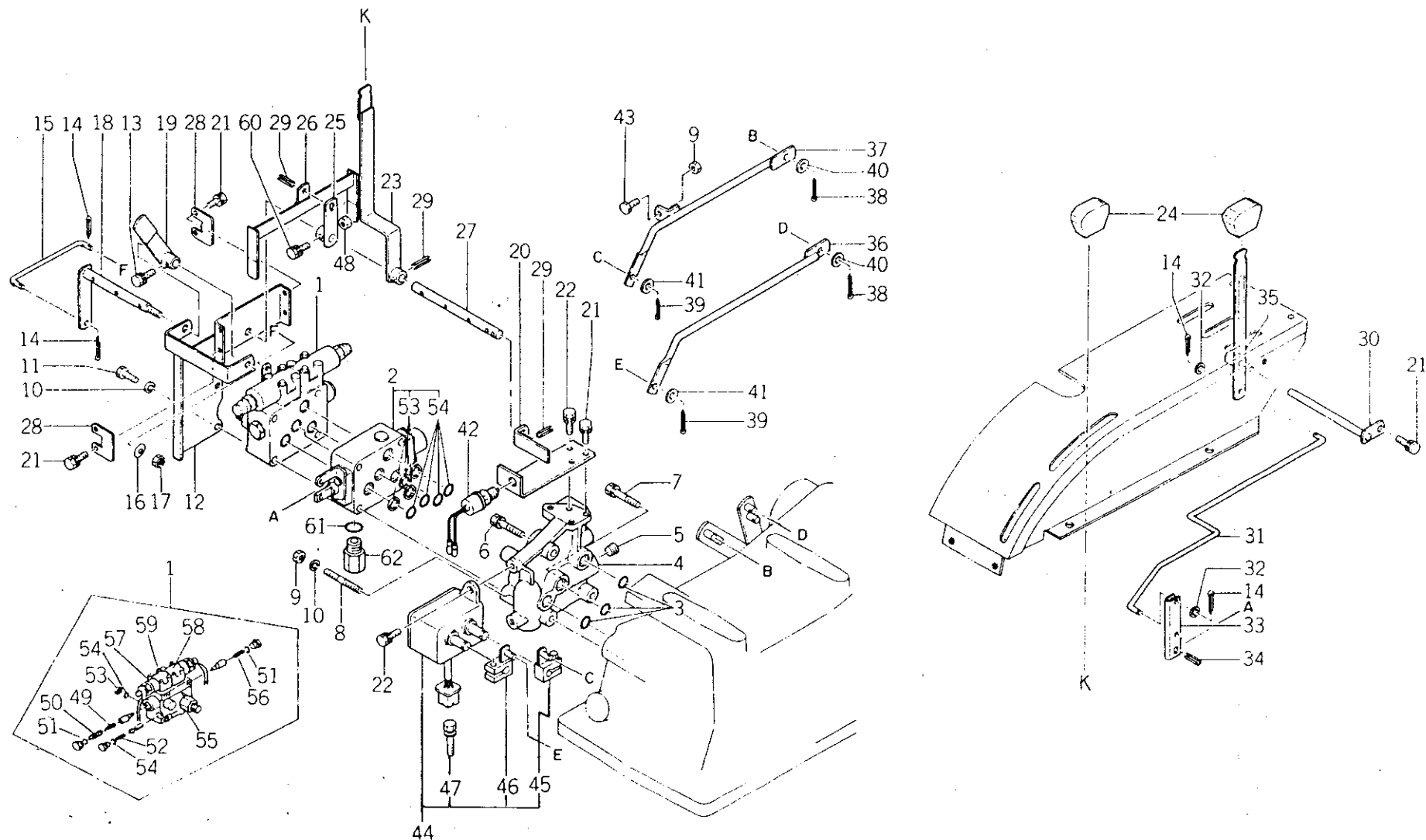

バインダー NO.
BINDER NO.

ISP3003

(1 - 151)

改訂番号年月	No.2 - 1984年, 2月
SUPPLEMENT NO.	No.2 - FEBRUARY, 1984



45. コントロールバルブ ; IC
CONTROL VALVE; IC CONTROL

管理コード

見 出 番 号 REF.NO.	コード番号 CODE NO.	部 品 名 称 PART NAME		個 数 Q'ty							注 文 単 位 Min.Q'ty	備 考 REMARKS
				SE 5306	SE 5346							
1	340010771	コントロールバルブ ASS'Y	CONTROL VALVE ASS'Y	1	1						1	} 分解パーツは 特装 目次No45-1 45-2 参照
2	340010821	コントロールバルブ ASS'Y ; 単動	VALVE ASS'Y; SINGLE	1	1						1	
2	340010831	コントロールバルブ ASS'Y ; 復動	VALVE ASS'Y; DOUBLE	1	1						1	
2	340012500	コントロールバルブ ASS'Y ; 単復切換	VALVE ASS'Y; CHANGEABLE S&D	1	1						1	
3	052110160	Oリング	O-RING	3	3						10	
4	344880232	バルブカバー	VALVE COVER	1	1						1	
5	064509001	プラグ	PLUG	2	2						5	
6	S011310840	ボルト	BOLT	1	1						10	
7	S011310835	ボルト	BOLT	1	1						10	} 供給時期 1985年8月
8	S012110855	スタッドボルト	STUD BOLT	1	1						10	
9	S020100008	ナット	NUT	2	2						10	
10	S027100008	スプリングワッシャ	SPRING WASHER	5	5						10	
11	010109172	ボルト	BOLT	4	4						10	
11	010130800	ボルト	BOLT	4	4						10	
12	344900351	ブラケット ; IC	BRACKET	1	1						1	
12	344901100	ブラケット ; IC	BRACKET	1	1						1	
13	011140620	ボルト	BOLT	1	1						10	
14	S030102015	スプリットピン	SPLIT PIN	4	4						10	
15	344210401	ロッド ; フロコン	ROD	1	1						1	
16	398211210	スプリング	SPRING	1	1						10	
17	S022400008	Uナット	U-NUT	1	1						10	
18	340200240	コントロールシャフト	CONTROL SHAFT	1	1						1	
19	340100770	コントロールレバー	CONTROL LEVER	1	1						1	
20	344900430	ブラケット ; IC	BRACKET	1	1						1	
20	399563580	プレート	PLATE	1	1						1	
21	S011140612	ボルト	BOLT	7	7						10	
22	S011300816	ボルト	BOLT	3	3						10	
23	340120841	コントロールレバー	CONTROL LEVER	1	1						1	
24	398180360	グリップ	GRIP	2	2						1	
25	340100870	コントロールレバー	CONTROL LEVER	1	1						1	

バインダー NO.
BINDER NO.

ISP3003

(1 - 152)

改訂番号年月 No.6 - 1986年, 2月

SUPPLEMENT NO. No.6 - FEBRUARY, 1986



45. コントロールバルブ ; IC CONTROL VALVE ; IC CONTROL

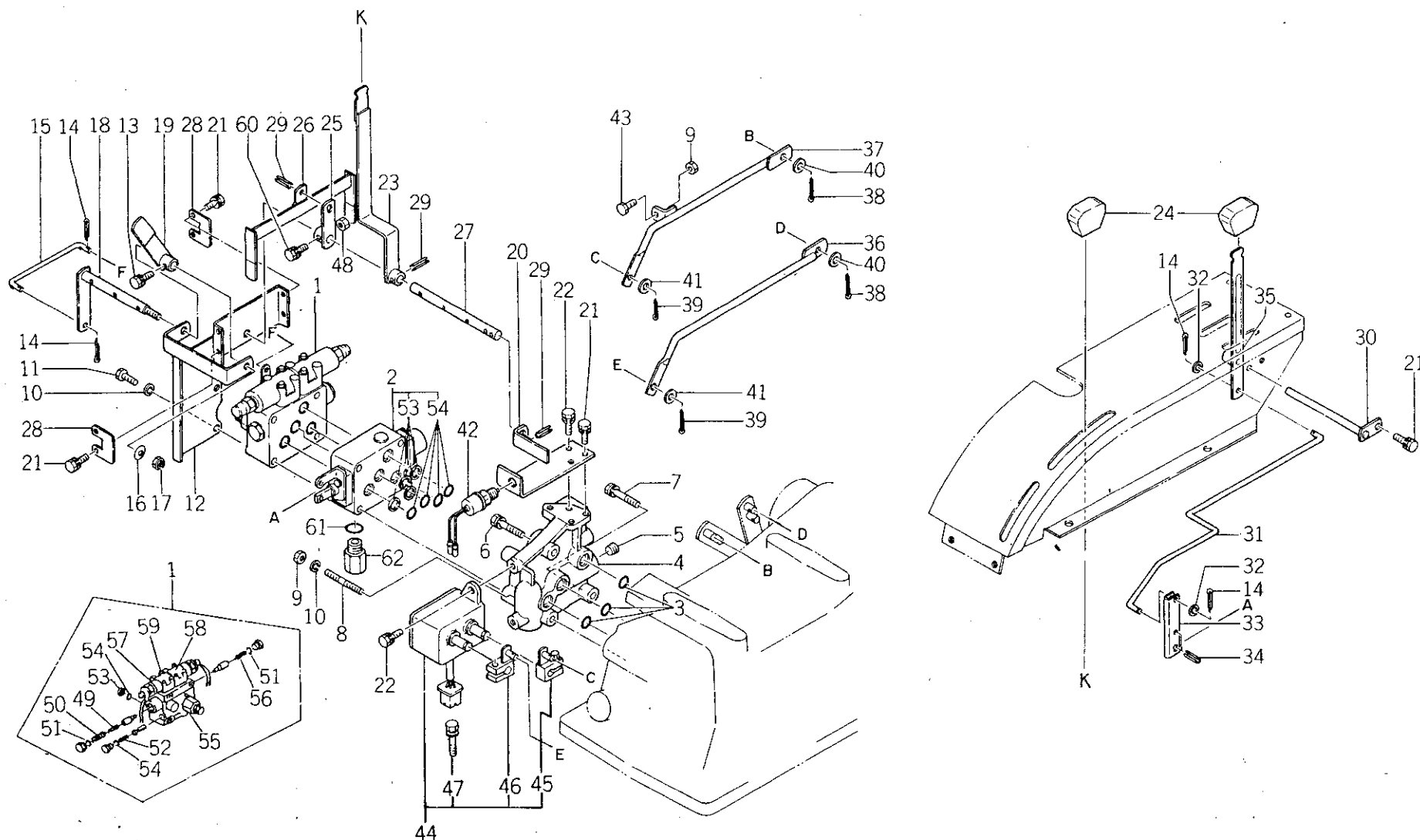

バインダー NO.
BINDER NO.
ISP 3003

(1 - 153)

改訂番号年月	No. 2 - 1984年, 2月
SUPPLEMENT NO.	No. 2 - FEBRUARY, 1984



45. コントロールバルブ ; IC
CONTROL VALVE; IC CONTROL

管理コード

見出 番号 REF.NO.	コード番号 CODE NO.	部 品 名 称 PART NAME		個 数 Q'ty						注 文 単位 Min.Q'ty	備 考 REMARKS
				SE 5306	SE 5346						
26	344900420	ブラケット	BRACKET	1	1					1	
27	340210270	シャフト	SHAFT	1	1					1	
28	399563600	プレート	PLATE	2	2					5	
29	S030300520	スプリングピン	SPRING PIN	3	3					10	
30	340200250	コントロールシャフト	CONTROL SHAFT	2	1					1	
31	344210491	ロッド	ROD	1	1					1	
32	S026100006	ワッシャ	WASHER	2	2					10	
33	340120641	レバー	LEVER	1	1					1	
34	S030300525	スプリングピン	SPRING PIN	2	2					10	
35	340100701	コントロールレバー	CONTROL LEVER	1	1					1	
36	344200420	レンケツロッド	ROD	1	1					1	
37	344200431	レンケツロッド	ROD	1	1					1	
38	S030103025	スプリットピン	SPLIT PIN	2	2					10	
39	030103015	スプリットピン	SPLIT PIN	2	2					10	
40	S026100010	ワッシャ	WASHER	2	2					10	
41	S026100008	ワッシャ	WASHER	2	2					10	
42	385200250	スイッチ	SWITCH	1	1					1	
43	010109165	ボルト	BOLT	1	1					10	
44	385080221	コントロールボックス ASS'Y	CONTROL BOX ASS'Y	1	1					1	
45	340101090	コントロールレバー	CONTROL LEVER	1	1					1	
46	340101100	コントロールレバー	CONTROL LEVER	1	1					1	
47	S011140616	ボルト	BOLT	2	2					10	
48	S020100006	ナット	NUT	1	1					10	
49	344960120	スプリング	SPRING	1	1					10	
50	344960121	スプリング	SPRING	1	1					10	
51	344960122	Oリング	O-RING	2	2					10	
52	344960127	スプリング	SPRING	1	1					10	
53	340293083	バックアップリング	BACK UP RING	8	8					10	
54	052110140	Oリング	O-RING	9	9					10	
55	344960140	リリーフバルブ	RELIEF VALVE	1	1					1	

バインダー NO.
BINDER NO.

ISP3003

改訂番号年月 No.6 - 1986年, 2月

SUPPLEMENT NO. No.6 - FEBRUARY, 1986



45. コントロールバルブ ; IC
CONTROL VALVE ; IC CONTROL

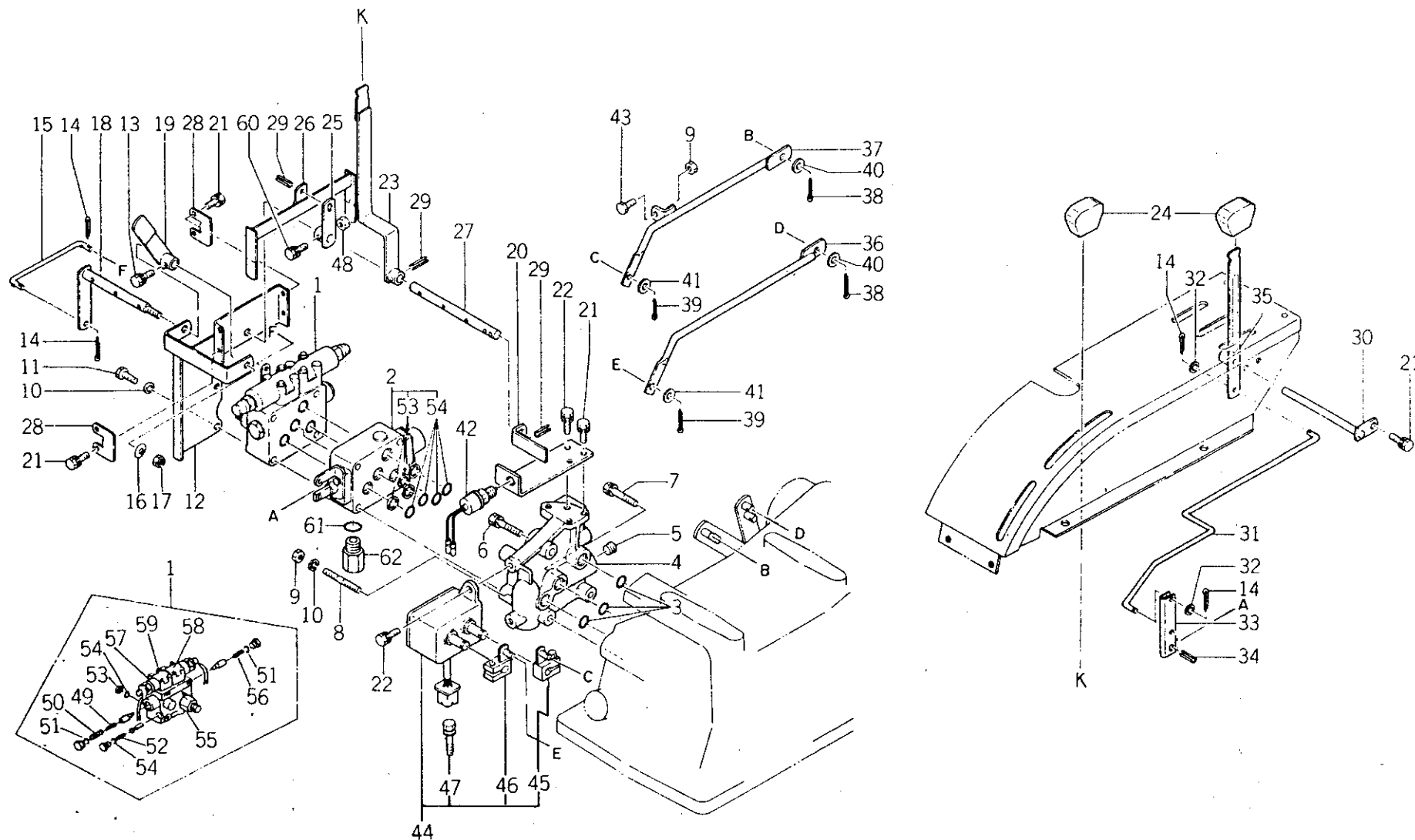

バインダー NO.
BINDER NO.
ISP3003

(1 - 155)

改訂番号年月	No. 2 - 1984年, 2月
SUPPLEMENT NO.	No. 2 - FEBRUARY, 1984



45. コントロールバルブ ; IC
CONTROL VALVE ; IC CONTROL

管理コード

見出 番号 REF.NO.	コード番号 CODE NO.	部 品 名 称 PART NAME		個 数 Q'ty				注 文 単 位 Min.Q'ty	備 考 REMARKS
				SE 5306	SE 5346				
56	344960119	スプリング	SPRING	1	1			10	
57	344960142	ソレノイド バルブ	SOLENOID VALVE	1	1			1	
58	344960143	ソレノイド バルブ	SOLENOID VALVE	1	1			1	
59	344960144	ボルト	BOLT	4	4			10	
60	S011140625	ボルト	BOLT	1	1			10	
61	052110200	Oリング	O - RING	1	1			1	
62	340670471	アダプタ	ADAPTOR	1	1			1	

バインダー NO.
BINDER NO.

ISP3003

(1 - 156)

改訂番号年月
SUPPLEMENT NO.



45—1. アタッチメントバルブ
ATTACHMENT VALVE

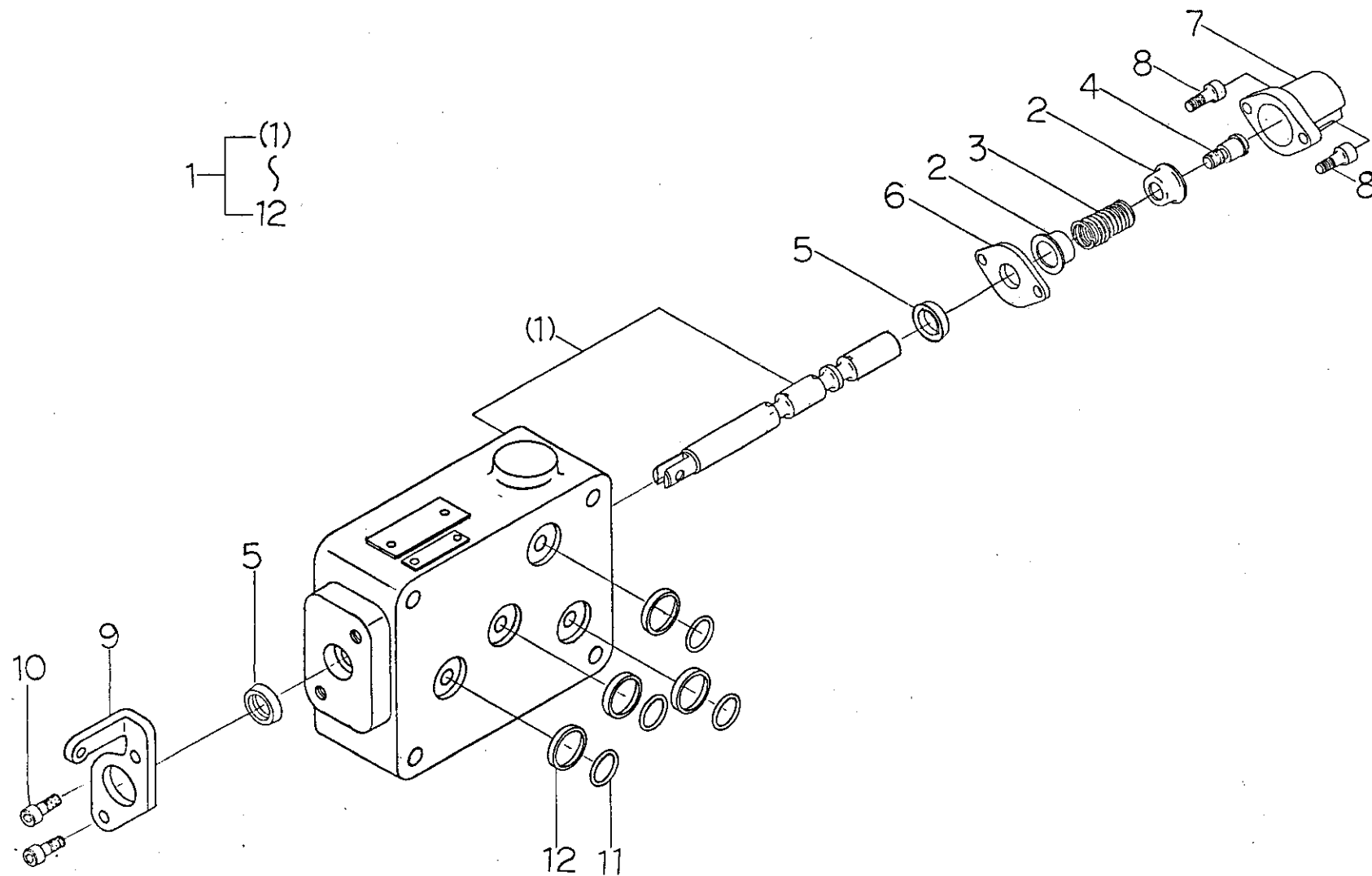

バインダー NO.
BINDER NO.
ISP3003

(1-156A)

改訂番号年月	No.6-1986年, 2月
SUPPLEMENT NO.	No.6-FEBRUARY, 1986



45—1 アタッチメントバルブ
ATTACHMENT VALVE

管理コード

見出 番号 REF.NO.	コード番号 CODE NO.	部 品 名 称		個 数 Q'ty							注 文 単 位 Min.Q'ty	備 考 REMARKS
		PART	NAME	SE 5306	SE 5346							
1	340010821	コントロールバルブ ASS'Y ; 単動	VALVE ASS'Y; SINGLE	1	1						1	特装
1	340010831	コントロールバルブ ASS'Y ; 復動	VALVE ASS'Y; DOUBLE	1	1						1	
2	340293197	スプリングシート	SPRING SEAT	2	2						5	
3	340293198	スプリング	SPRING	1	1						1	
4	340293199	ボルト	BOLT	1	1						1	
5	340293234	オイルシール	OIL SEAL	2	2						5	
6	340293233	プレート	PLATE	1	1						5	
7	340293200	キャップ	CAP	1	1						1	
8	010700616	ボルト	BOLT	2	2						10	
9	340293235	ブラケット	BRACKET	1	1						1	
10	010700612	ボルト	BOLT	2	2						10	
11	052110140	リング	O-RING	4	4						10	
12	340293083	バックアップリング	BACK UP RING	4	4						10	

バインダー NO.
BINDER NO.

ISP3003

(1 - 156B)

改訂番号 年 月	No 4 - 1985年, 2月
SUPPLEMENT NO.	No 4 - FEBRUARY, 1985



45-2. アタッチメントバルブ; 切換式
ATTACHMENT VALVE; CHANGE TYPE

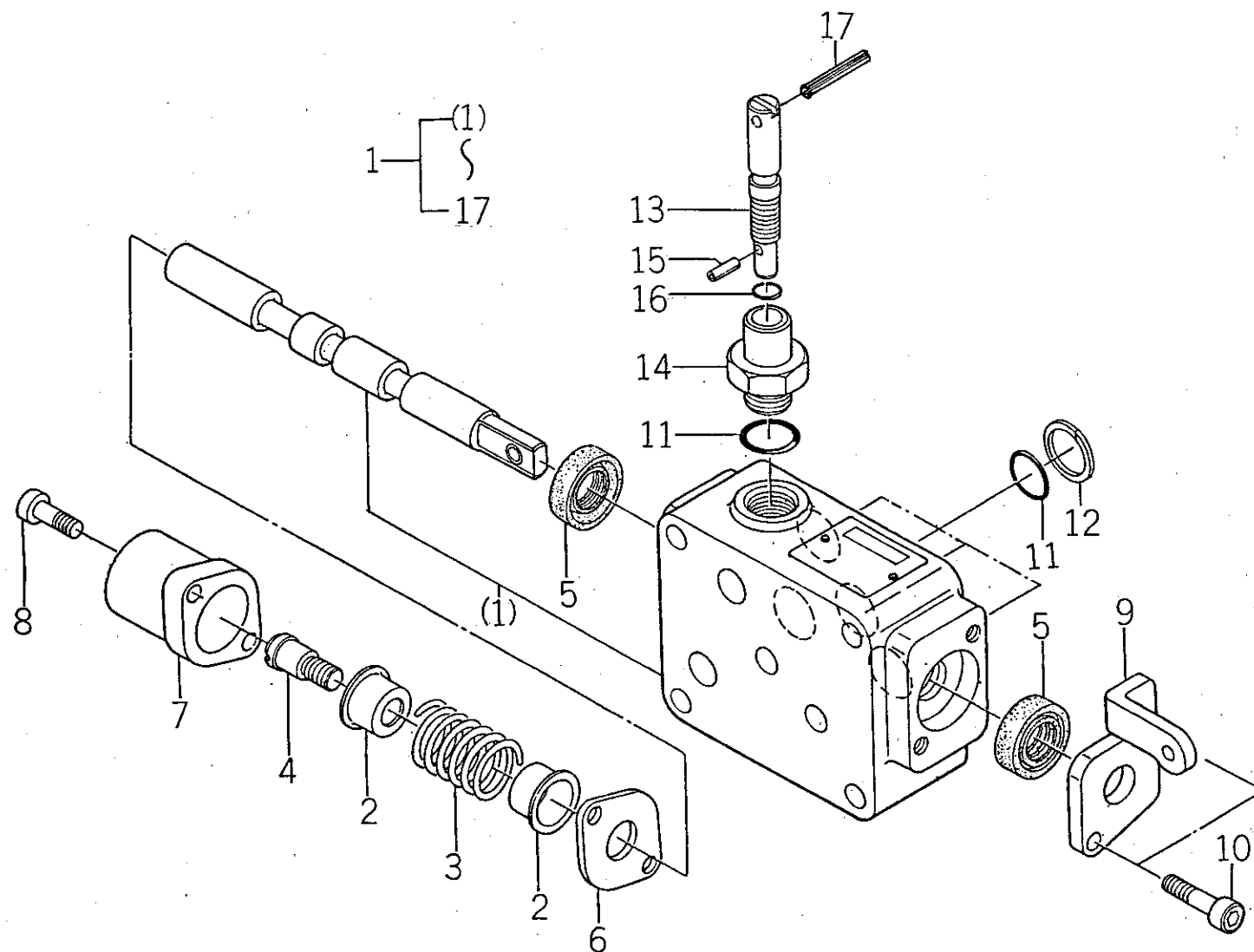

バインダー NO.
BINDER NO.
ISP3003

(1-156C)

改訂番号年月	No. 6 - 1986年 2月
SUPPLEMENT NO.	No. 6 - FEBRUARY, 1986



45-2. アタッチメントバルブ; 切換式
ATTACHMENT VALVE; CHANGE TYPE

管理コード

見出 番号 REF.NO.	コード番号 CODE NO.	部 品 名 称		個 数 Q'ty							注 文 単 位 Min.Q'ty	備 考 REMARKS
		PART	NAME	SE 5306	SE 5346							
1	340012500	コントロールバルブ ASS'Y (単復切換)	VALVE ASS'Y; CHANGEABLE S&D	1	1						1	
2	340293197	スプリングシート	SPRING SEAT	2	2						1	
3	340293198	スプリング	SPRING	1	1						1	
4	340293199	ボルト	BOLT	1	1						1	
5	340293234	オイルシール	OIL SEAL	2	2						1	
6	340293233	プレート	PLATE	1	1						1	
7	340293200	キャップ	CAP	1	1						1	
8	010700316	ボルト	BOLT	2	2						10	
9	340293235	ブラケット	BRACKET	1	1						1	
10	010700612	ボルト	BOLT	2	2						10	
11	052110140	Oリング	O-RING	5	5						10	
12	340293083	バックアップリング	BACK UP RING	4	4						10	
13	340293268	バルブ	VALVE	1	1						1	
14	340293269	ガイドスクリュー	GUIDE SCREW	1	1						1	
15	030300312	スプリングピン	SPRING PIN	1	1						10	
16	052110080	Oリング	O-RING	1	1						10	
17	030300336	スプリングピン	SPRING PIN	1	1						10	

バインダー NO.
BINDER NO.

ISP3003

(1 - 156D)

改訂番号年月

No.6 - 1986年, 2月

SUPPLEMENT NO.

No.6 - FEBRUARY, 1986



46. 油圧ポンプ ; ストレーナ HYDRAULIC PUMP ; STRAINER

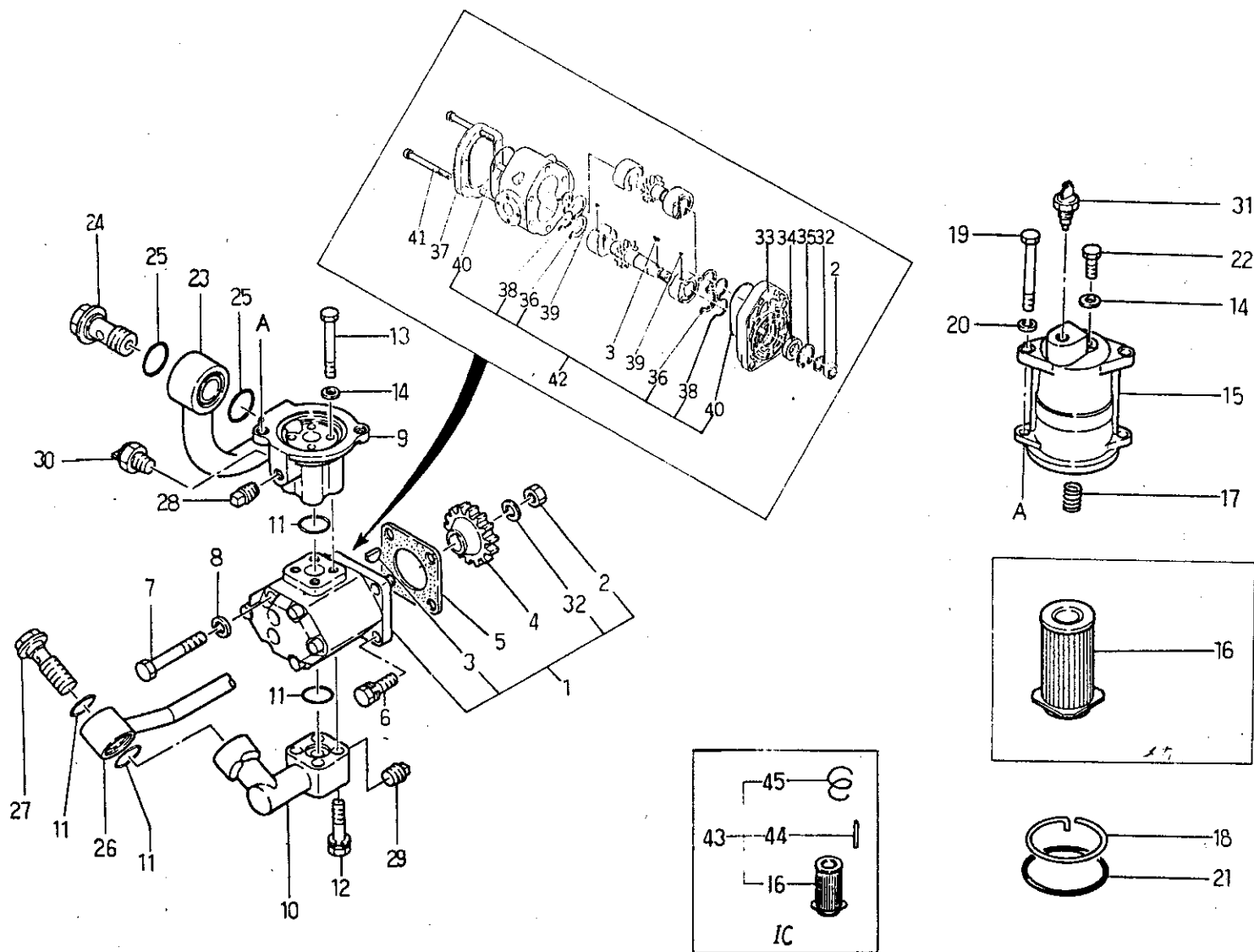

バインダー NO.
BINDER NO.
ISP3003

(1 - 157)

改訂番号年月	No.2-1984年, 2月
SUPPLEMENT NO.	No.2-FEBRUARY, 1984



46. 油圧ポンプ ; ストレーナ
HYDRAULIC PUMP ; STRAINER

管理コード

見 出 番 号 REF.NO.	コ ー ド 番 号 CODE NO.	部 品 名 称 PART NAME		個 数 Q'ty						注 文	備 考 REMARKS
				SE 5306	SE 5346					単 位 Min.Q'ty	
1	340450280	オイルポンプ	OIL PUMP	1	1					1	
2	020109001	ナット	NUT	1	1					10	
3	034303013	キー	KEY	1	1					5	
4	340460050	ドライブギヤ	DRIVE GEAR	1	1					1	
5	340990010	ガスケット	GASKET	1	1					5	
6	S 011310825	ボルト	BOLT	2	2					10	
7	010109116	ボルト	BOLT	2	2					10	
8	027100008	スプリングワッシャ	SPRING WASHER	7	7					10	
9	S 340620480	フランジ	FLANGE	1	1					1	
10	340620471	フランジ	FLANGE	1	1					1	
11	052310250	Oリング	O - RING	4	4					10	
12	011310650	ボルト	BOLT	4	4					10	
13	010110675	ボルト	BOLT	4	4					10	
14	S 025100006	シールワッシャ	SEAL WASHER	5	5					10	
15	340580021	フィルターケース	FILTER CASE	1	1					1	
16	340500230	ストレーナ	STRAINER	1	1					1	
17	S 398210030	スプリング	SPRING	1	1					10	
18	398340230	クリップ	CLIP	1	1					5	
19	010109146	ボルト	BOLT	2	2					10	
20	S 027100006	スプリングワッシャ	SPRING WASHER	2	2					10	
21	S 052300800	Oリング	O - RING	1	1					5	
22	S 010100610	ボルト	BOLT	1	1					10	
23	340601971	オイルパイプ	OIL PIPE	1	1					1	
24	398480370	アイボルト	EYE BOLT	1	1					10	
25	398610110	Oリング	O - RING	2	2					10	

バインダー NO.
BINDER NO.

ISP3003

改訂番号年月

SUPPLEMENT NO.



46. 油圧ポンプ ; ストレーナ HYDRAULIC PUMP ; STRAINER

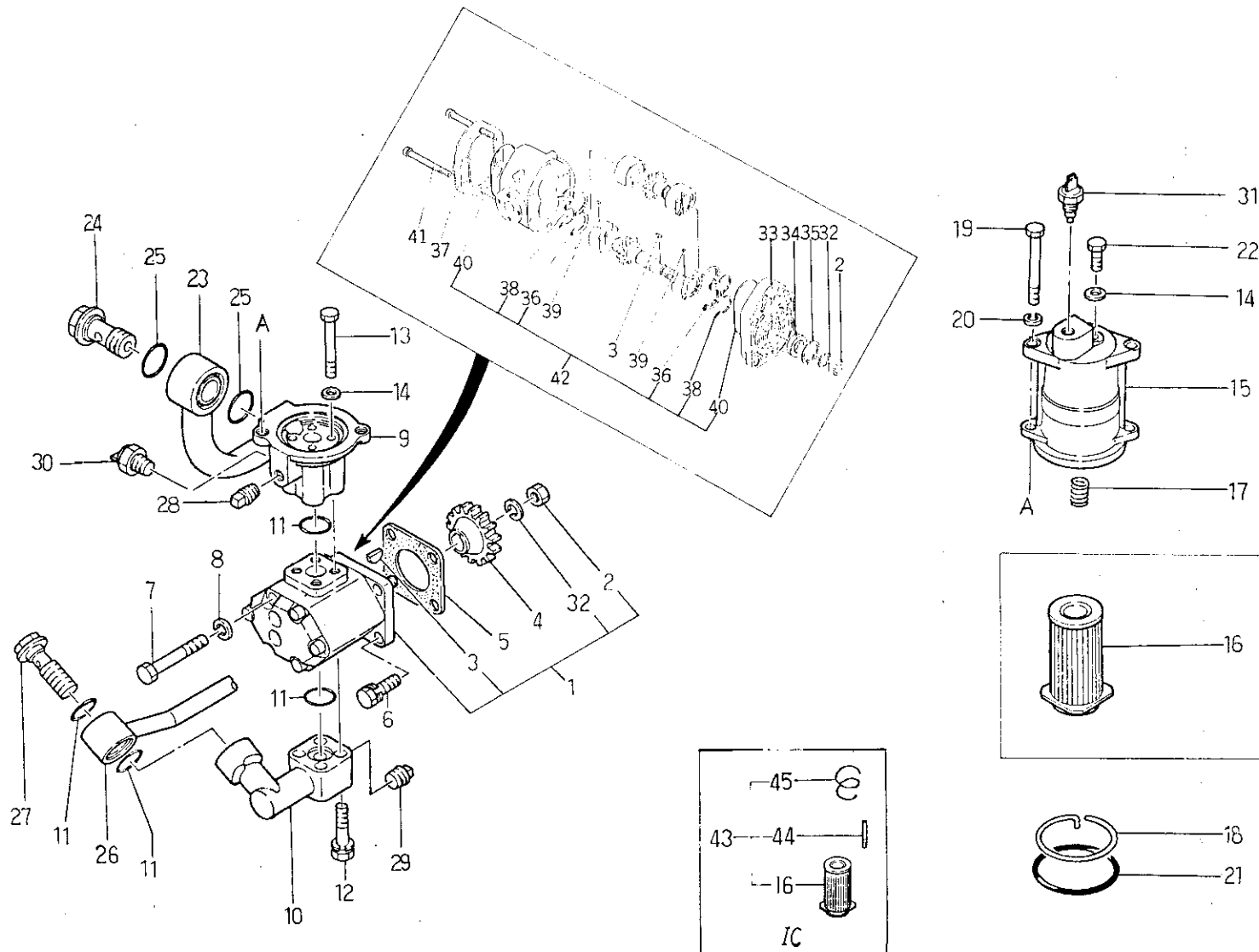

バインダー NO.
BINDER NO.
1 SP3003

(1 - 159)

改訂番号年月	No. 2 - 1984年, 2月
SUPPLEMENT NO.	No. 2 - FEBRUARY, 1984



46. 油圧ポンプ ; ストレーナ
HYDRAULIC PUMP ; STRAINER

管理コード

見 出 番 号 REF.NO.	コード番号 CODE NO.	部 品 名 称 PART NAME		個 数 Q'ty							注 文 単 位 Min.Q'ty	備 考 REMARKS
		SE 5306	SE 5346									
26	340601861										1	
27	S398480250										1	
28	S064500010										10	
29	S064500030										10	
30	385200470										5	
31	385200490										5	
32	S027100012										10	
33	340490167										1	
34	340490151										1	
35	340490152										5	
36	340490153										10	
37	340490168										1	
38	340490154										10	
39	340490155										10	
40	340490156										10	
41	344960115										5	
42	340490157										1	} IC用
43	340500330										1	
44	324910020										5	
45	398212110										1	

バインダー NO.
BINDER NO.

ISP3003

(1 - 160)

改訂番号年月

SUPPLEMENT NO.

No.2 - 1984年, 2月

No.2 - FEBRUARY, 1984



47. 油圧配管
HYDRAULIC PIPING; BODY

SE5306 ~ 10011
SE5346 ~ 10047

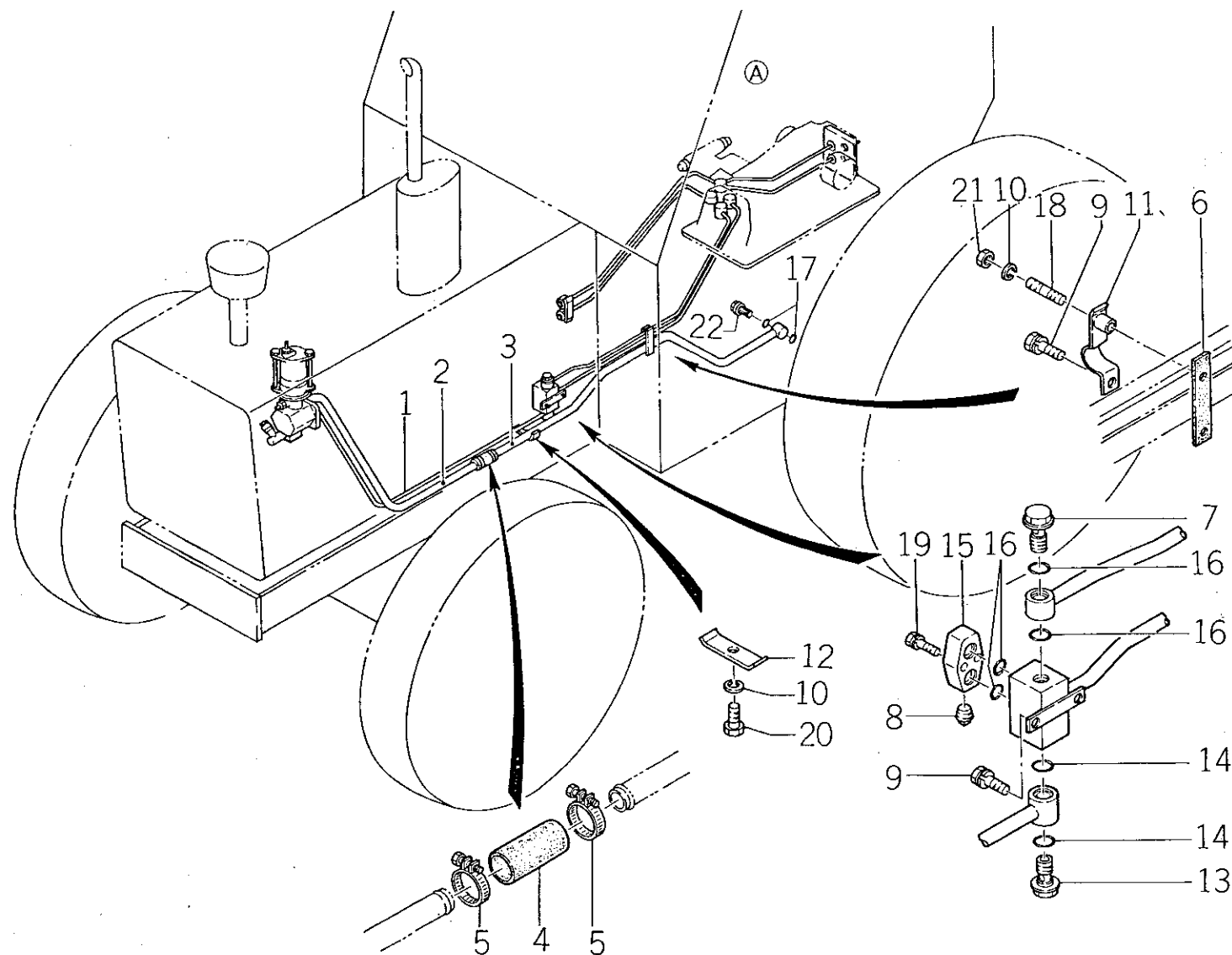

バインダー NO.
BINDER NO.
ISP3003

(1 - 161)

改訂番号年月	
SUPPLEMENT NO.	



47. 油圧配管
HYDRAULIC PIPING; BODY

SE5306 ~10011
SE5346 ~10047

管理コード

見出 番号 REF.NO.	コード番号 CODE NO.	部 品 名 称 PART NAME		個 数 Q'ty							注 文 単 位 Min.Q'ty	備 考 REMARKS
		SE 5306	SE 5346									
1	340601861										1	供給時期 1984年8月
2	340601971										1	
3	340601870										1	
4	398111120										5	
5	398750260										5	
5	398750170										5	
6	398112240										5	
7	398480240										1	
8	S064500020										10	
9	S011300816										10	
10	S027100008										10	
11	399100231										5	
12	399110950										5	
13	S398480250										1	
14	052310250										10	
15	344880152										1	
16	052110200										10	
17	398610110										10	
18	S012100835										10	
19	S011210835										10	
20	S010100845										10	
21	S020100008										10	
22	398480370										10	

バインダー NO.
BINDER NO.

ISP3003

(1-162)

改訂番号年月

No.3-1984年, 8月

SUPPLEMENT NO.

No.3-AUGUST, 1984



47A. 油圧配管
HYDRAULIC PIPING; BODY

SE5306 10012~
SE5346 10048~

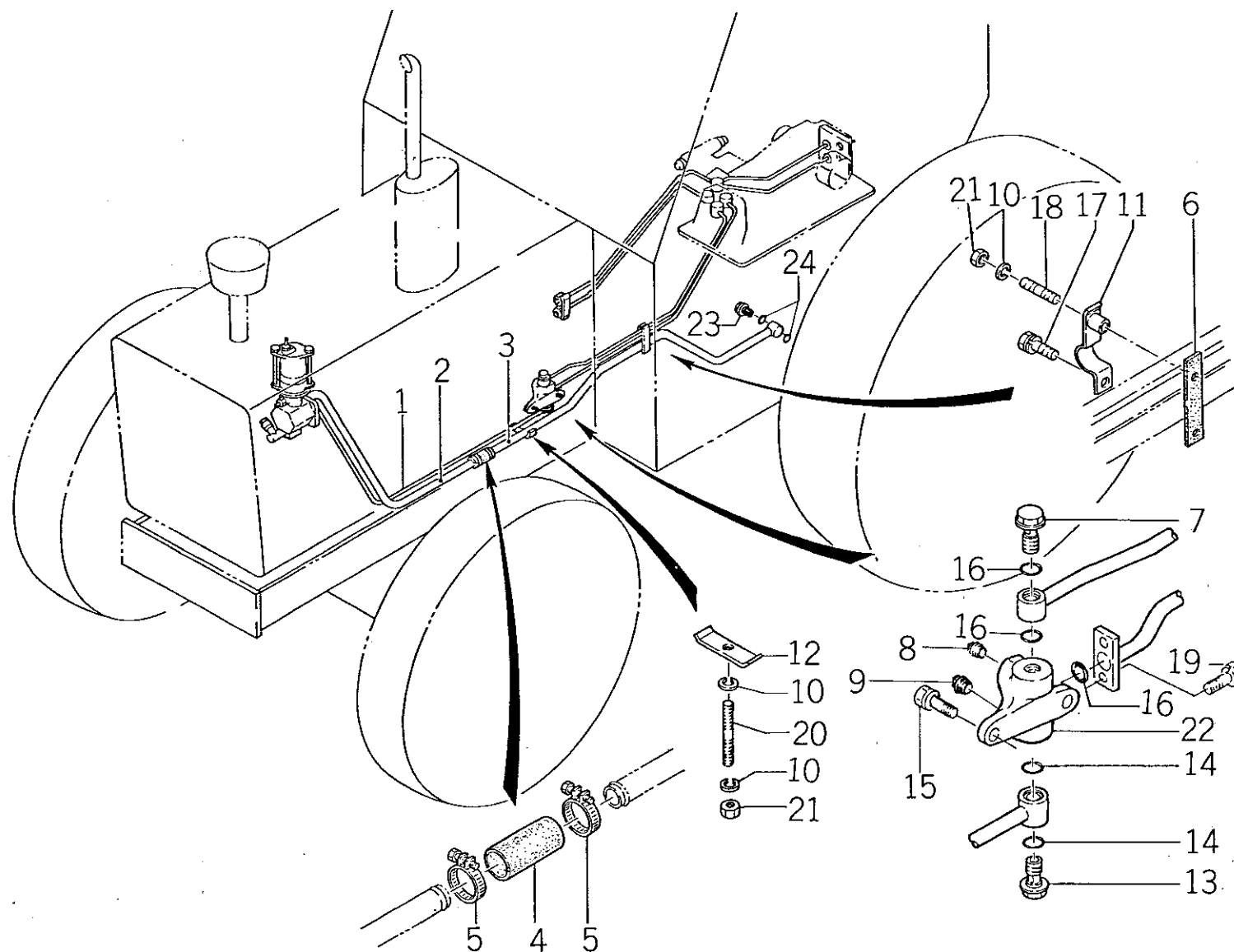

バインダー NO.
BINDER NO.
ISP3003

(1-163)

改訂番号年月	
SUPPLEMENT NO.	



47A. 油圧配管
HYDRAULIC PIPING; BODY

SE5306 10012~
SE5346 10048~

管理コード

見出 番号 REF.NO.	コード番号 CODE NO.	部 品 名 称		個 数 Q'ty							注 文	備 考
		PART	NAME	SE 5306	SE 5346						単 位 Min.Q'ty	
1	340601861	オイルパイプ	OIL PIPE	1	1						1	供給時期 1984年8月
2	340601971	オイルパイプ	OIL PIPE	1	1						1	
3	340601870	オイルパイプ	OIL PIPE	1	1						1	
4	398111120	ゴム	RUBBER	1	1						5	
5	398750170	ホースバンド	BAND	2	2						5	
5	398750260	ホースバンド	BAND	2	2						5	
6	398112240	ゴム	RUBBER	1	1						5	
7	398480240	アイボルト	EYE BOLT	1	1						1	
8	S064500030	プラグ	PLUG	1	1						10	
9	S064500040	プラグ	PLUG	1	1						10	
10	S027100008	スプリングワッシャー	SPRING WASHER	2	2						10	
11	399100231	クランプ	CLAMP	1	1						5	
12	399110950	クランプ	CLAMP	1	1						5	
13	S398480250	アイボルト	EYE BOLT	1	1						1	
14	052310250	リング	O-RING	2	2						10	
15	S011310820	ボルト	BOLT	2	2						10	
16	052110200	リング	O-RING	3	3						10	
17	S011300816	ボルト	BOLT	1	1						10	
18	S012100835	スタッドボルト	STUD BOLT	1	1						10	
19	S011310830	ボルト	BOLT	2	2						10	
20	S012100840	スタッドボルト	STUD BOLT	1	1						10	
21	S020100008	ナット	NUT	2	2						10	
22	340630372	ジョイント	JOINT	1	1						1	
23	398480370	アイボルト	EYE BOLT	1	1						1	
24	398610110	リング	O-RING	2	2						10	

バインダー NO.
BINDER NO.
ISP3003

(1 - 164)

改訂番号 年月
SUPPLEMENT NO.

No.3 - 1984年, 8月
No.3 - AUGUST, 1984



48. 油圧配管; シリンダケース
HYDRAULIC PIPING; CYLINDER CASE

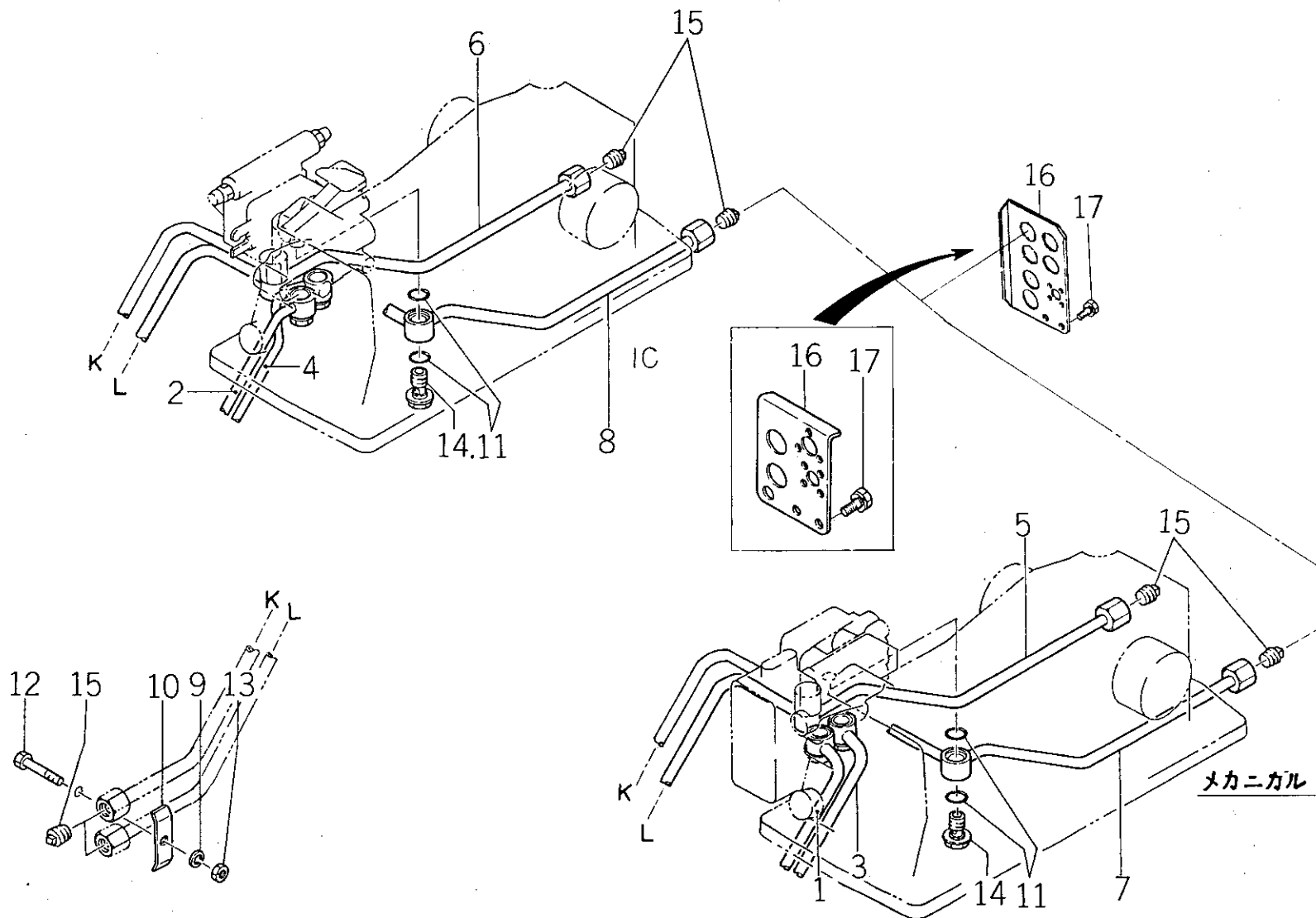

バインダー NO.
BINDER NO.
ISP3003

(1-165)

改訂番号年月	No 2-1984年, 2月
SUPPLEMENT NO.	No 2-FEBRUARY, 1984



48. 油圧配管 ; シリンダケース
HYDRAULIC PIPING ; CYLINDER CASE

管理コード

見 出 番 号 REF.NO.	コード番号 CODE NO.	部 品 名 称 PART NAME		個 数 Q'ty						注 文 単 位 Min.Q'ty	備 考 REMARKS
				SE 5306	SE 5346						
1	340602700	オイルパイプ ; メカ	OIL PIPE	1	1					1	
2	340602710	オイルパイプ ; IC	OIL PIPE	1	1					1	
3	340602171	オイルパイプ ; メカ	OIL PIPE	1	1					1	(a)
3	340602172	オイルパイプ ; メカ	OIL PIPE	1	1					1	(b)
4	340601881	オイルパイプ ; IC	OIL PIPE	1	1					1	(a)
4	340601882	オイルパイプ ; IC	OIL PIPE	1	1					1	(b)
5	340602151	オイルパイプ ; メカ	OIL PIPE	1	1					1	(c)
5	340603910	オイルパイプ ; メカ 1.2P	OIL PIPE	1	1					1	(d)
6	340601891	オイルパイプ ; IC	OIL PIPE	1	1					1	(c)
6	340603950	オイルパイプ ; IC 1.2P	OIL PIPE	1	1					1	(d)
7	340602161	オイルパイプ ; メカ	OIL PIPE	1	1					1	(c)
7	340603900	オイルパイプ ; メカ 1.2N	OIL PIPE	1	1					1	(b)
8	340601901	オイルパイプ ; IC	OIL PIPE	1	1					1	(c)
8	340603940	オイルパイプ ; IC 1.2N	OIL PIPE	1	1					1	(d)
9	S027100008	スプリングワッシャー	SPRING WASHER	1	1					10	(c)
10	399110790	クランプ	CLAMP	1	1					5	(c)
11	052110200	リング	O-RING	8	8					10	
12	S010100845	ボルト	BOLT	1	1					10	(c)
13	S020100008	ナット	NUT	1	1					10	(c)
14	398480240	アイボルト	EYE BOLT	4	4					1	
15	S064500040	プラグ	PLUG	4	4					10	(c)
15	064500040	プラグ	PLUG	2	2					10	(d)
16	385900081	ワイヤーハーネスササエ	WIRE HARNESS SUPPORT	1	1					5	(c)
16	385900130	ワイヤーハーネスササエ	WIRE HARNESS SUPPORT	1	1					1	(d)
17	S011301016	ボルト	BOLT	2	2					10	

(a) { SE5306 ~ 10011 (メカ, IC)
SE5346 ~ 10047 (メカ, IC)

(b) { SE5306 10012 ~ (メカ, IC)
SE5346 10048 ~ (メカ, IC)

(c) { SE5306 10013 ~ 10033 (メカ, IC)
SE5346 10049 ~ 10304 (メカ, IC)

(d) { SE5306 10034 ~ (メカ, IC)
SE5346 10305 ~ (メカ, IC)

バインダー NO.
BINDER NO.

ISP3003

(1 - 166)

改訂番号年月

SUPPLEMENT NO.

No. 2 - 1984年, 2月

No. 2 - FEBRUARY, 1984



49. 燃料タンク
FUEL TANK

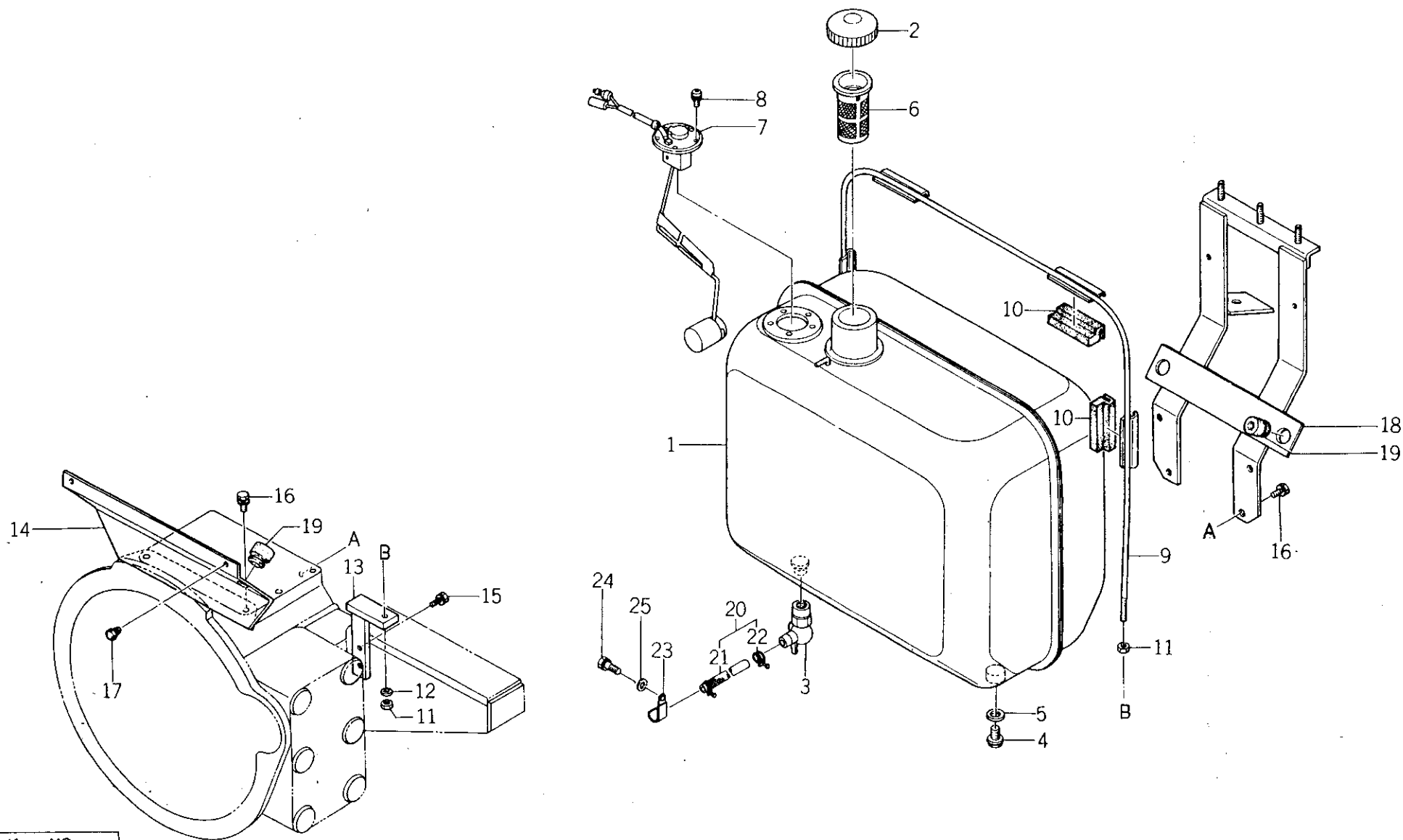

バインダー NO.
BINDER NO.
ISP3003

(1-167)

改訂番号年月	
SUPPLEMENT NO.	



49. 燃料タンク
FUEL TANK

管理コード

見 出 番 号 REF.NO.	コード番号 CODE NO.	部 品 名 称		SE 5306	SE 5346	個 数 Q'ty					注 文	備 考
		PART	NAME			単位 Min.Q'ty	REMARKS					
1	360100370	タンク	TANK	1	1						1	(a)
1	360100371	タンク	TANK	1	1						1	(b)
2	360300021	フィラキャップ	FILLER CAP	1	1						1	(a)
2	360300060	フィラキャップ	FILLER CAP	1	1						1	(b)
3	398730030	フュエルコック	FUEL COCK	1	1						2	
4	S 064700012	プラグ	PLUG	1	1						10	
5	S 025100012	シールワッシャ	SEAL WASHER	1	1						10	
6	130340090	フィルタネット	FILTER NET	1	1						5	(a)
6	130340100	フィルタネット	FILTER NET	1	1						5	(b)
7	385280011	フュエルゲージ	FUEL GAUGE	1	1						5	
8	015140512	スクリュー	SCREW	5	5						10	
9	360200150	タンクバンド	TANK BAND	1	1						1	
10	398111310	ゴム	RUBBER	4	4						5	
11	S 020100008	ナット	NUT	4	4						10	
12	S 027100008	スプリングワッシャ	SPRING WASHER	2	2						10	
13	360500330	タンクトリツケダイ	TANK SUPPORT	2	2						1	
14	360230341	トリツケダイ	TANK SUPPORT	1	1						1	
15	S 011300816	ボルト	BOLT	4	4						10	
16	S 011301020	ボルト	BOLT	4	4						10	
17	S 398110110	ゴム	RUBBER	2	2						1	
18	360500352	タンクトリツケダイ	TANK SUPPORT	1	1						1	
19	S 398110501	ゴム	RUBBER	4	4						1	
20	360750370	フュエルパイプ ASS'Y	FUEL PIPE ASS'Y	1	1						1	
21	360770190	フュエルパイプ	FUEL PIPE	1	1						10	
22	398750090	ホースバンド	BAND	2	2						10	

バインダー NO.

BINDER NO.

ISP3003

(1-168)

改訂番号年月

No.2-1984年, 2月

SUPPLEMENT NO.

No.2-FEBRUARY, 1984

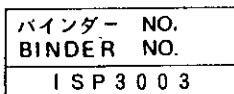
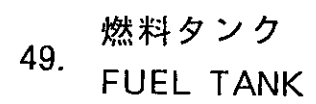

改訂番号年月	
SUPPLEMENT NO.	



50. ダッシュボード
DASH BOARD

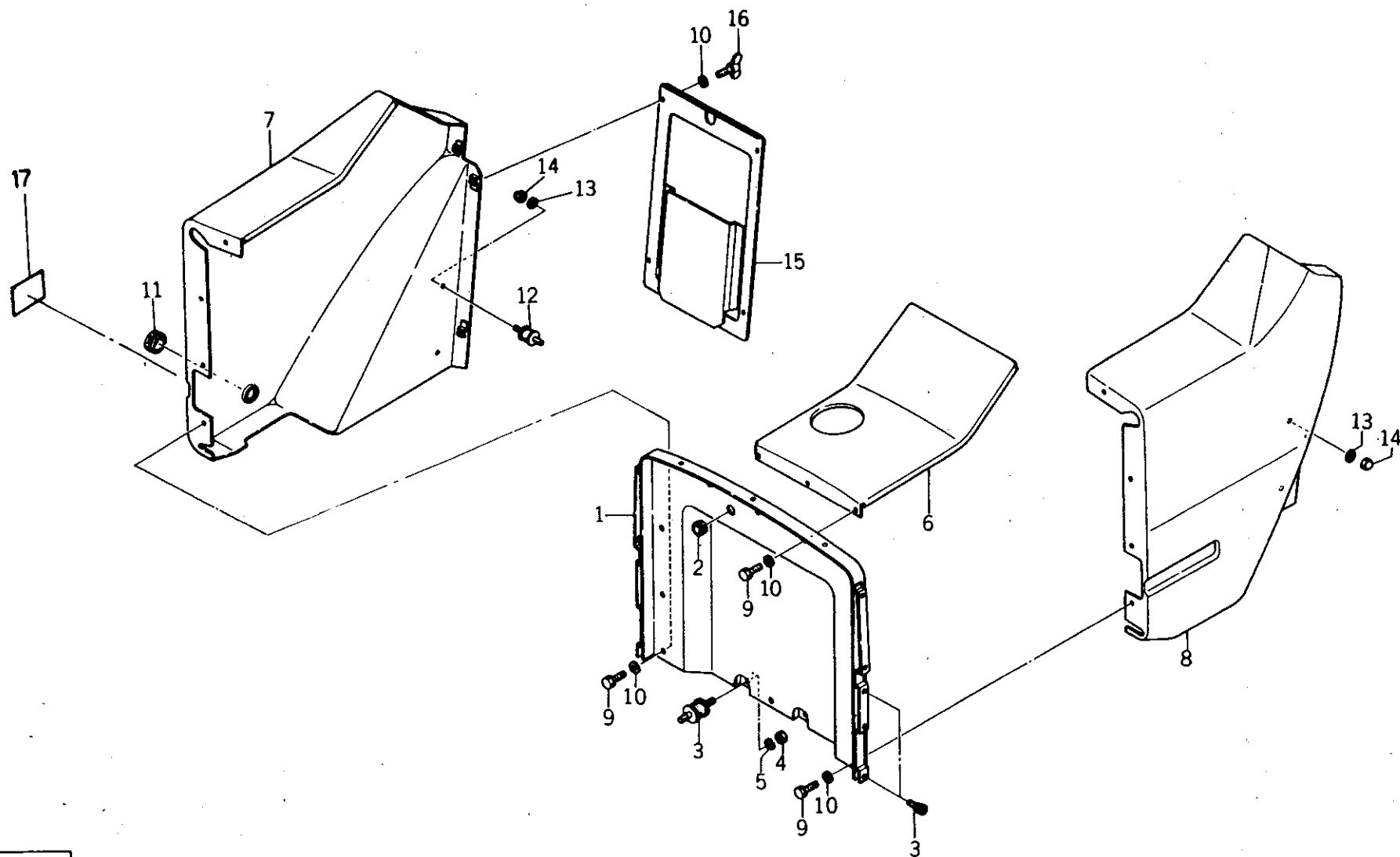

バインダー NO.
BINDER NO.
ISP3003

(1 - 171)

改訂番号年月	No.8-1987年, 2月
SUPPLEMENT NO.	No.8-FEBRUARY, 1987

50. ダッシュボード
DASH BOARD



管理コード

見出 番号 REF.NO.	コード番号 CODE NO.	部 品 名 称 PART NAME		個 数 Q'ty							注 文 単位 Min.Q'ty	備 考 REMARKS
				SE 5306	SE 5346							
1	310350041	シャフウバン	BAFFLE PLATE	1	1						1	
2	S398110100	プロテクタゴム	RUBBER	1	1						5	
3	398110550	ゴム	RUBBER	2	2						5	
4	S020100010	ナット	NUT	2	2						10	
5	S027100010	スプリングワッシャ	SPRING WASHER	2	2						10	
6	350100401	ボンネット;ウシロ	BONNET	1	1						1	
7	350700351	ダッシュボード;R	DASH BOARD: R・H	1	1						1	
8	350700361	ダッシュボード;L	DASH BOARD: L・H	1	1						1	
9	S011140616	ボルト	BOLT	16	16						10	
10	S026100006	ワッシャ	WASHER	15	15						10	
11	398110760	ゴム	RUBBER	1	1						5	
12	398111610	ゴム	RUBBER	4	4						1	
13	398211210	スプリング	SPRING	4	4						5	
14	024500008	フクロナット	NUT	4	4						10	
15	350750461	カバー	COVER	1	1						1	
16	014110616	チョウボルト	WING BOLT	4	4						10	
17	390194260	コーションプレート	CAUTION PLATE	1	1						5	(a)

(a) SE5306 10072~
SE5346 10788~

バインダー NO.
BINDER NO.

ISP3003

(1 - 172)

改訂番号年月 No.8 - 1987年, 2月

SUPPLEMENT NO. No.8 - FEBRUARY, 1987



51. アクセル, インパネ
THROTTLE CONTROL, INSTRUMENT PANEL

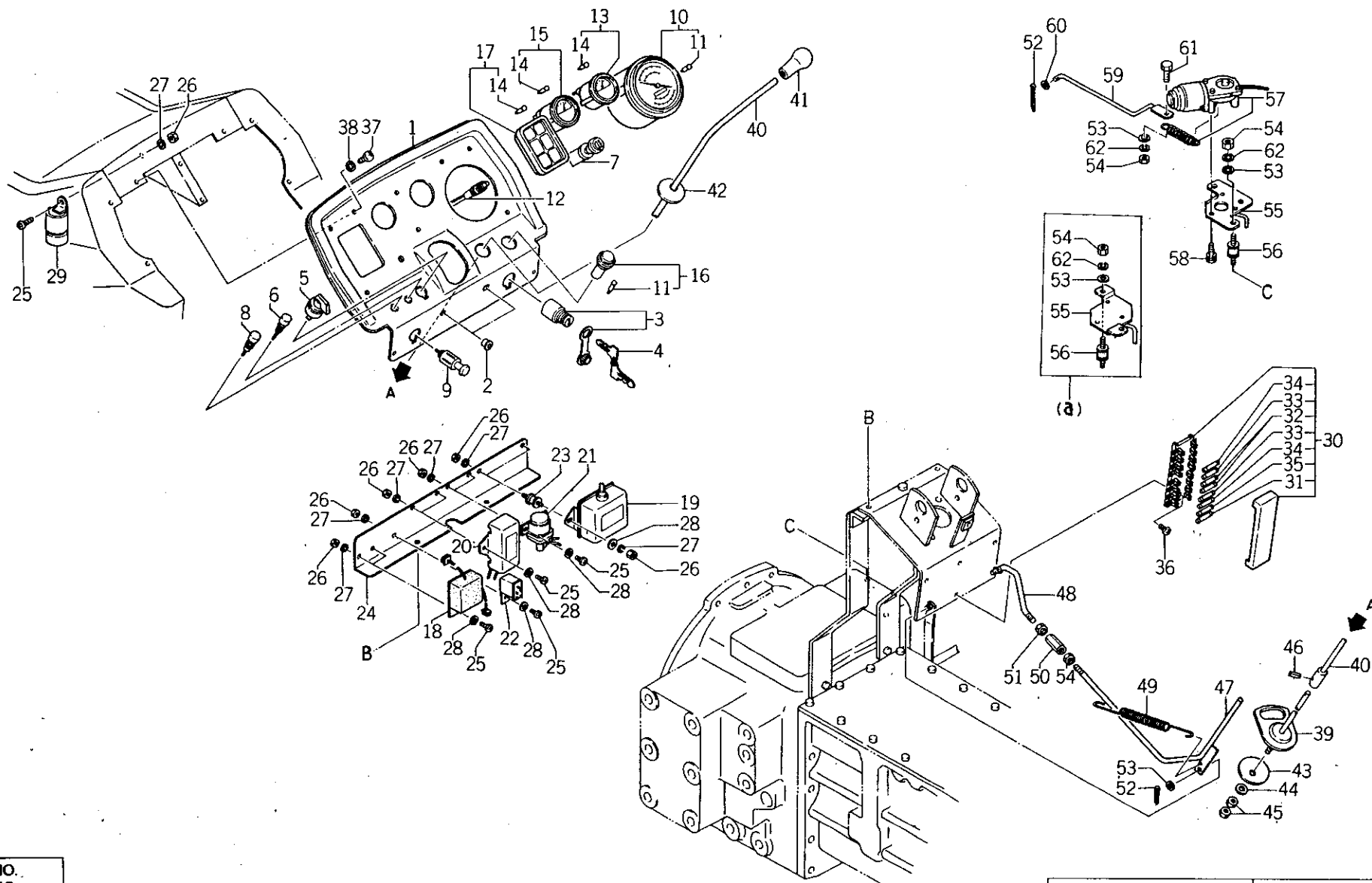

バインダー NO.
BINDER NO.
ISP3003

(1-173)

改訂番号年月	
SUPPLEMENT NO.	



51. アクセル, インパネ
THROTTLE CONTROL, INSTRUMENT PANEL

管理コード

見出 番号 REF.NO.	コード番号 CODE NO.	部 品 名 称 PART NAME		個 数 Q'ty							注 文 単 位 Min.Q'ty	備 考 REMARKS
		SE 5306	SE 5346									
1	350710391										1	
2	398460180										10	
3	385200680										1	
4	385210020										1	
5	385200530										1	(c)
5	385200531										1	(d)
6	S 385200190										1	
7	385200610										1	
8	S 385200191										1	
9	385750011										1	
10	385450191										1	
11	385120030										5	
12	385350160										1	
13	385270010										1	
14	385120550										5	
15	385710030										1	
16	385100401										1	
17	385100601										1	
18	386750011										1	
19	385870090										1	
20	386660010										1	
21	385230080										1	
22	385230070										1	(e)
22	385230071										1	(f)
23	398111810										5	
24	385970370										1	
25	S 015100612										10	
26	S 020100006										10	
27	S 027100006										10	
28	S 026100006										10	

バインダー NO.
BINDER NO.

(1 - 174)

改訂番号年月

No.9-1987年, 8月

SUPPLEMENT NO.

No.9-AUGUST, 1987

ISP3003



51. アクセル, インパネ
THROTTLE CONTROL, INSTRUMENT PANEL

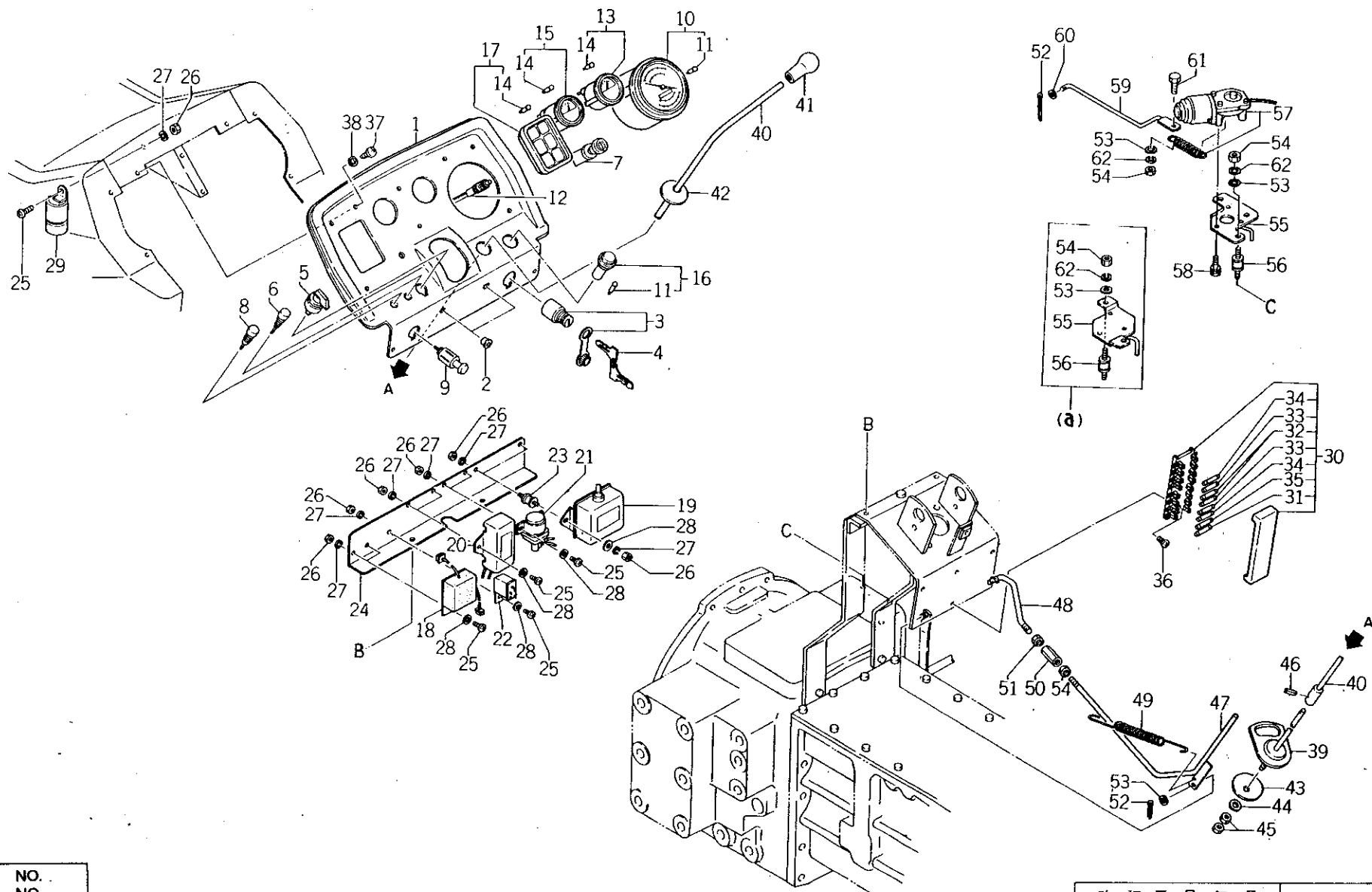

バインダー NO.
BINDER NO.
ISP3003

(1-175)

改訂番号年月	
SUPPLEMENT NO.	



51. アクセル, インパネ
THROTTLE CONTROL, INSTRUMENT PANEL

管理コード

見出 番号 REF.NO.	コード番号 CODE NO.	部 品 名 称 PART NAME		個 数 Q'ty						注 文 単 位 Min.Q'ty	備 考 REMARKS
		SE 5306	SE 5346								
29	S 385230011	フラッシュユニット	FLASHER UNIT	1	1					1	
30	385400050	ヒューズボックス	FUSE BOX	1	1					1	
31	385410030	ヒューズ; 5A	FUSE; 5A	1	1					10	
32	385410040	ヒューズ; 10A	FUSE; 10A	2	2					10	
33	385410010	ヒューズ; 15A	FUSE; 15A	2	2					10	
34	385410020	ヒューズ; 20A	FUSE; 20A	2	2					10	
35	385410050	ヒューズ; 30A	FUSE; 30A	1	1					10	
36	S 015140520	スクリュ	SCREW	2	2					10	
37	015109017	スクリュ	SCREW	8	8					10	
38	398211200	スプリング	SPRING	8	8					5	
39	312100441	アクセルレバー	ACCEL LEVER	1	1					1	
40	312100431	アクセルレバー	ACCEL LEVER	1	1					1	
41	S 498180090	グリップ	GRIP	1	1					1	
42	S 398110140	プロテクタゴム	RUBBER	1	1					5	
43	S 398210130	スプリング	SPRING	1	1					5	
44	S 026100010	ワッシャ	WASHER	1	1					10	
45	S 020100010	ナット	NUT	2	2					10	
46	S 030300525	スプリングピン	SPRING PIN	1	1					10	
47	312400072	ロッド	ROD	1	1					1	
48	312410761	ロッド	ROD	1	1					1	
49	398211840	スプリング	SPRING	1	1					1	
50	399160020	ターンバックル	TURN BUCKLE	1	1					1	
51	020109006	ナット	NUT	1	1					10	
52	S 030102025	スプリットピン	SPLIT PIN	3	3					10	
53	S 026100008	ワッシャ	WASHER	5	5					10	(a)
53	S 026100008	ワッシャ	WASHER	6	6					10	(b)
54	S 020100008	ナット	NUT	4	4					10	(a)
54	S 020100008	ナット	NUT	5	5					10	(b)
55	385950090	ブラケット	BRACKET	1	1					1	(a)
55	385950091	ブラケット	BRACKET	1	1					1	(b)

バインダー NO.
BINDER NO.

ISP3003

(1 - 176)

改訂番号 年月
SUPPLEMENT NO. No. 9 - 1987年, 8月
No. 9 - AUGUST, 1987



51. アクセル, インパネ THROTTLE CONTROL, INSTRUMENT PANEL

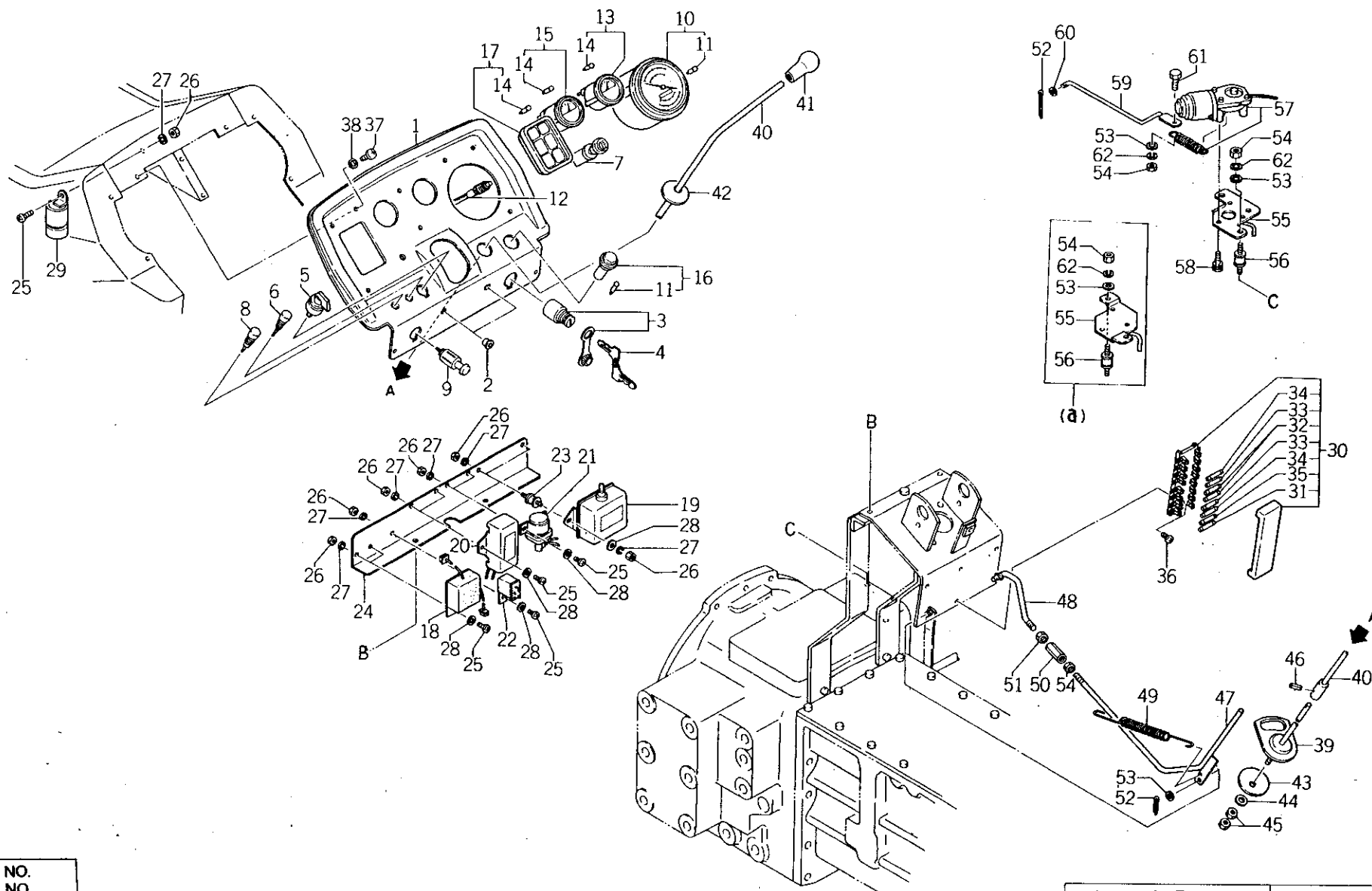

(1-177)

バインダー NO.
BINDER NO.
ISP3003

改訂番号年月	
SUPPLEMENT NO.	



51. アクセル, インパネ
THROTTLE CONTROL, INSTRUMENT PANEL

管理コード

見 出 番 号 REF.NO.	コード番号 CODE NO.	部 品 名 称 PART NAME		個 数 Q'ty							注 文 単 位 Min.Q'ty	備 考 REMARKS	
				SE 5306	SE 5346								
56	398111610	ゴム	RUBBER	2	2							1	(a)
56	398112310	ゴム	RUBBER	3	3							1	(b)
57	385770010	フェエルストップモータ	FUEL STOP MOTOR	1	1							1	
58	011140510	ボルト	BOLT	3	3							10	
59	312400090	ロッド	ROD	1	1							1	
60	S026100005	ワッシャ	WASHER	1	1							10	
61	S010100816	ボルト	BOLT	1	1							10	
62	S027100008	スプリングワッシャ	SPRING WASHER	1	1							10	
<div>(a){ SE5306 10003~10009 SE5346 10009~10031</div> <div>(b){ SE5306 10010~ SE5346 10032~</div> <div>(c){ SE5306~10014 SE5346~10064</div> <div>(d){ SE5306 10015~ SE5346 10065~</div> <div>(e){ SE5306~10071 SE5346~10790</div> <div>(f){ SE5306 10072 ~ SE5346 10791 ~</div>													

(a) { SE5306 10003~10009
SE5346 10009~10031

(b) { SE5306 10010~
SE5346 10032~

(c) { SE5306~10014
SE5346~10064

(d) { SE5306 10015~
SE5346 10065~

(e) { SE5306~10071
SE5346~10790

(f) { SE5306 10072 ~
SE5346 10791 ~

バインダー NO.
BINDER NO.

ISP3003

(1 - 178)

改訂番号年月
SUPPLEMENT NO.

No. 9 - 1987年, 8月
No. 9 - AUGUST, 1987



52. ペダル, ステップ
PEDALS, STEPS

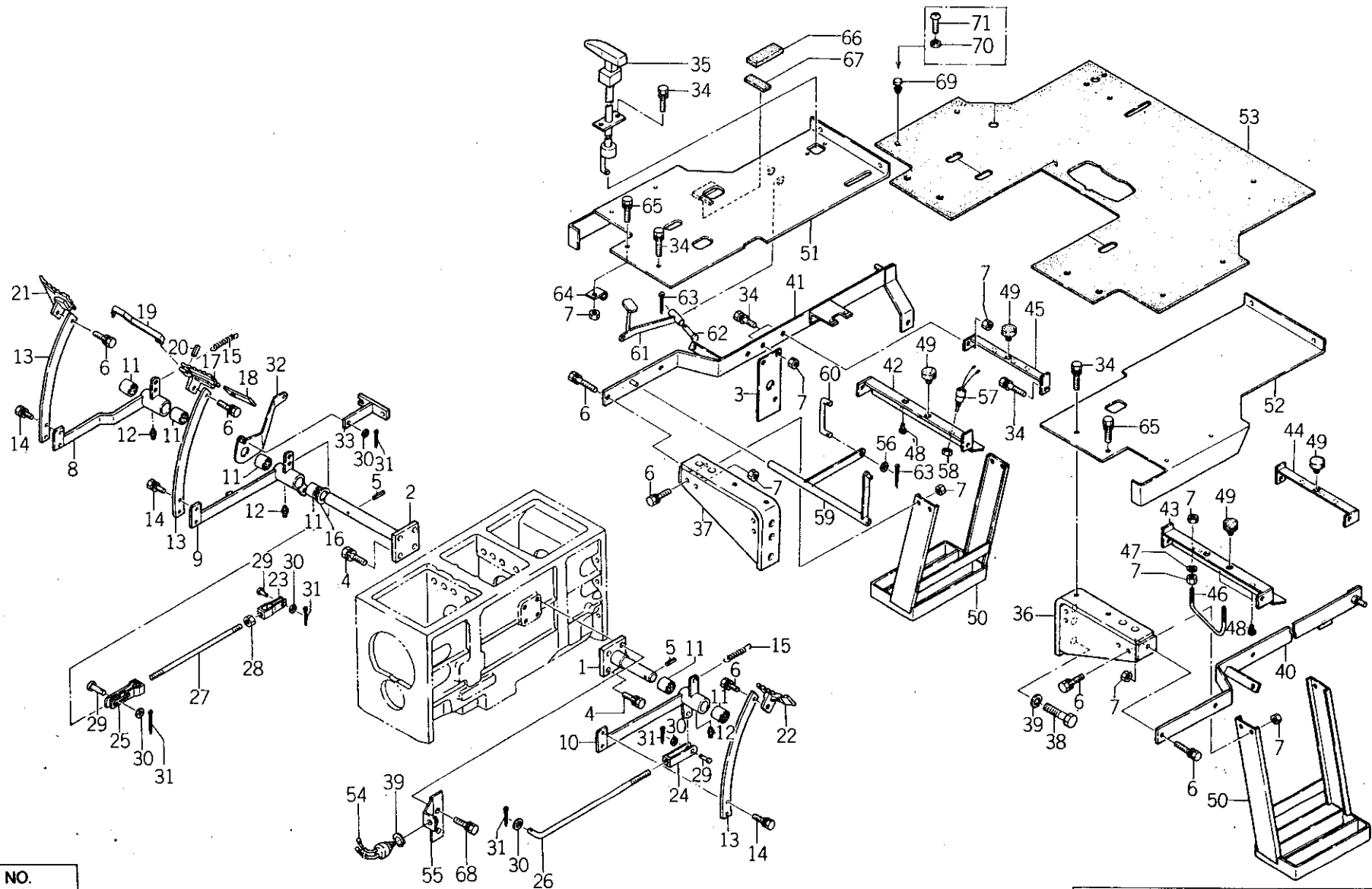

バインダー NO.
BINDER NO.
ISP3003

(1-179)

改訂番号年月	
SUPPLEMENT NO.	



52. ペダル, ステップ
PEDALS, STEPS

管理コード

見出 番号 REF.NO.	コード番号 CODE NO.	部 品 名 称		個 数 Q'ty						注 文 単 位 Min.Q'ty	備 考 REMARKS
		PART	NAME	SE 5306	SE 5346						
1	358200201	ペダルシャフト; C	PEDAL SHAFT	1	1					1	(e) 供給時期 (f) 1984年8月
2	358200211	ペダルシャフト; B	PEDAL SHAFT	1	1					1	
3	358270080	プレート	PLATE	1	1					1	
3	358270150	プレート	PLATE	1	1					1	
4	S011311025	ボルト	BOLT	6	6					10	
5	S030300840	スプリングピン	SPRING PIN	2	2					10	
6	S011300820	ボルト	BOLT	9	9					10	
7	S020100008	ナット	NUT	22	22					10	
8	358100731	ペダル; ブレーキR	PEDAL; R・H	1	1					1	
9	358100721	ペダル; ブレーキ; L	PEDAL; L・H	1	1					1	
10	358100741	ペダル; クラッチ	PEDAL	1	1					1	
11	S398510070	ブッシュ	BUSH	6	6					10	
12	S060610000	グリスニップル	GREASE NIPPLE	3	3					10	
13	358110391	ペダルアーム	PEDAL ARM	3	3					1	
14	S011310825	ボルト	BOLT	6	6					1	
15	398211770	スプリング	SPRING	3	3					1	
16	399260530	スラストワッシャー	THRUST WASHER	1	1					5	
17	358120191	ペダルステップ	PEDAL STEP	1	1					5	
18	S399580710	レバー	LEVER	1	1					1	
19	S398210570	スプリング	SPRING	1	1					10	
20	S030300825	スプリングピン	SPRING PIN	1	1					10	
21	358120201	ペダルステップ	PEDAL STEP	1	1					1	
22	358120171	ペダルステップ	PEDAL STEP	1	1					1	
23	S358550010	フォークジョイント; R	FORK JOINT; R・H	2	2					1	
24	358550110	フォークジョイント; R	FORK JOINT; R・H	1	1					1	
25	358550050	フォークジョイント; L	FORK JOINT; L・H	2	2					1	
26	358510190	ロッド; クラッチ	ROD	1	1					1	
27	358510441	ロッド; ブレーキ	ROD	2	2					1	
28	S020100010	ナット	NUT	2	2					10	
29	S031311020	ヒラアタマピン	PIN	5	5					10	

バインダー NO.
BINDER NO.

ISP3003

(1 - 180)

改訂番号年月
SUPPLEMENT NO.

No.2 - 1984年, 2月

No.2 - FEBRUARY, 1984



52. ペダル, ステップ
PEDALS, STEPS

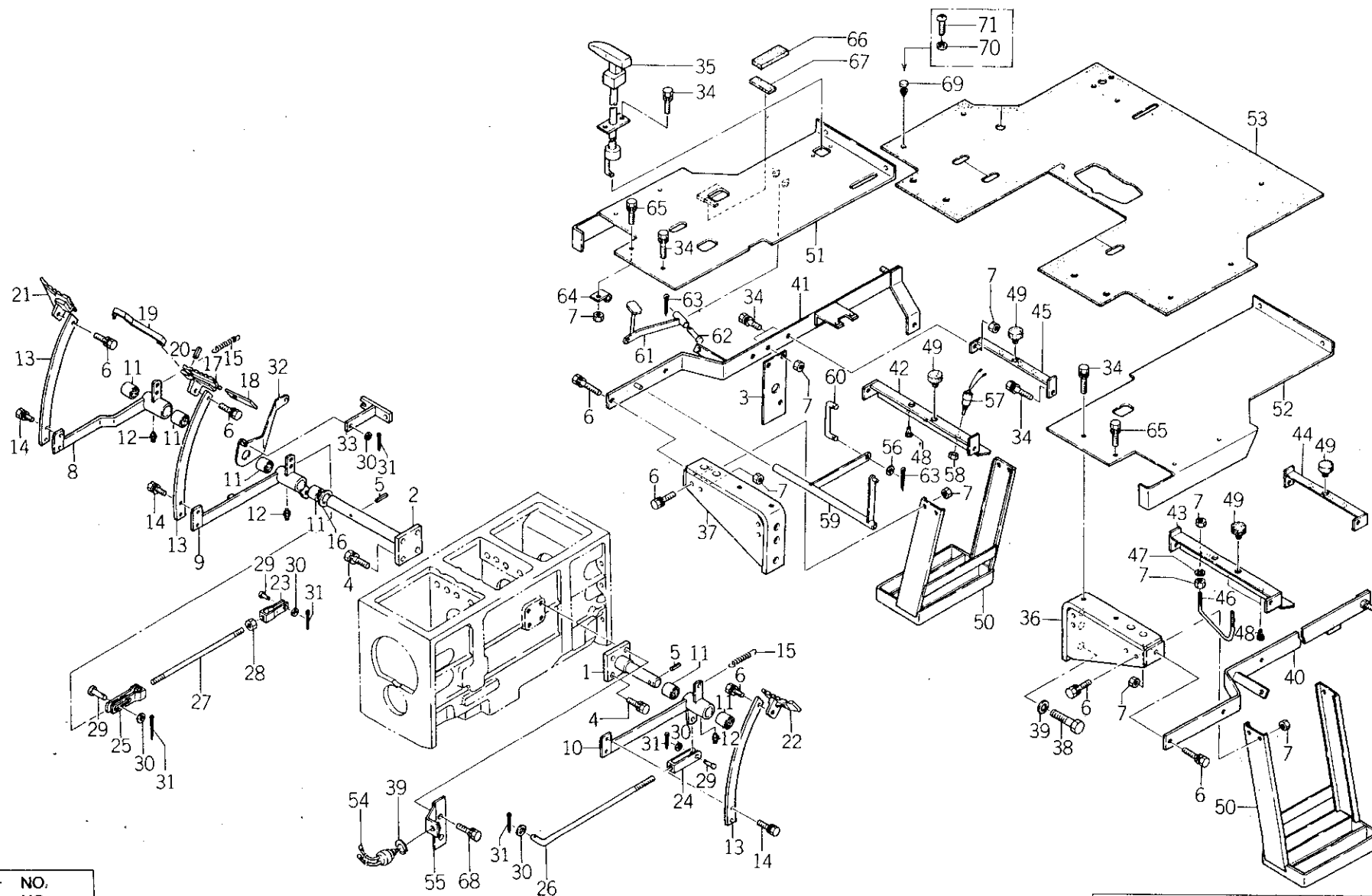

バインダー NO.
BINDER NO.
ISP3003

(1-181)

改訂番号年月	
SUPPLEMENT NO.	



52. ペダル, ステップ
PEDALS, STEPS

管理コード

見出 番号 REF. NO.	コード番号 CODE NO.	部 品 名 称 PART NAME		個 数 Q'ty						注 文 単 位 Min. Q'ty	備 考 REMARKS
				SE 5306	SE 5346						
30	S026100010	ワッシャ	WASHER	7	7						10
31	S030103025	スプリットピン	SPLIT PIN	7	7						10
32	358300061	ブレーキロック	BRAKE LOCK	1	1						1
33	358300050	ブレーキロック	BRAKE LOCK	1	1						1
34	S011300816	ボルト	BOLT	16	16						10
35	328650041	サイドブレーキ	SIDE BRAKE	1	1						1
36	378350271	ブラケット; L	BRACKET; L.H	1	1						1
37	378350261	ブラケット; R	BRACKET; R.H	1	1						1
38	S010111640	ボルト	BOLT	6	6						10
39	S027100016	スプリングワッシャ	SPRING WASHER	7	7						10
40	355500281	ステップササエ; L	BRACKET; L.H	1	1						1
41	355500291	ステップササエ; R	BRACKET; R.H	1	1						1
42	355500301	ステップササエ; R前	BRACKET; R.H	1	1						1
43	355500311	ステップササエ; L前	BRACKET; L.H	1	1						1
44	355500321	ステップササエ; L後	BRACKET; L.H	1	1						1
45	355500331	ステップササエ; R後	BRACKET; R.H	1	1						1
46	358510450	ロッド; ストッパー	ROD	1	1						1
47	S027100008	スプリングワッシャ	SPRING WASHER	2	2						10
48	S398110110	ゴム	RUBBER	7	7						10
49	398111000	ゴム	RUBBER	4	4						10
50	355600311	ステップ; 補助	STEP	2	2						1
51	355600291	ステップ; R	STEP; R.H	1	1						1
51	355600292	ステップ; R	STEP; R.H	1	1						(a)
52	355600301	ステップ; L	STEP; L.H	1	1						(b)
52	355600302	ステップ; L	STEP; L.H	1	1						1
53	398112170	ゴム; マット	RUBBER	1	1						5
54	385200160	スイッチ	SWITCH	1	1						5
55	385950110	ブラケット	BRACKET	1	1						1
56	S026100008	ワッシャ	WASHER	2	2						10
57	385200250	スイッチ	SWITCH	1	1						5

バインダー NO.
BINDER NO.

(1 - 182)

改訂番号年月

No. 5 - 1985年, 8月

SUPPLEMENT NO.

No. 5 - AUGUST, 1985

ISP3003



52. ペダル, ステップ
PEDALS, STEPS

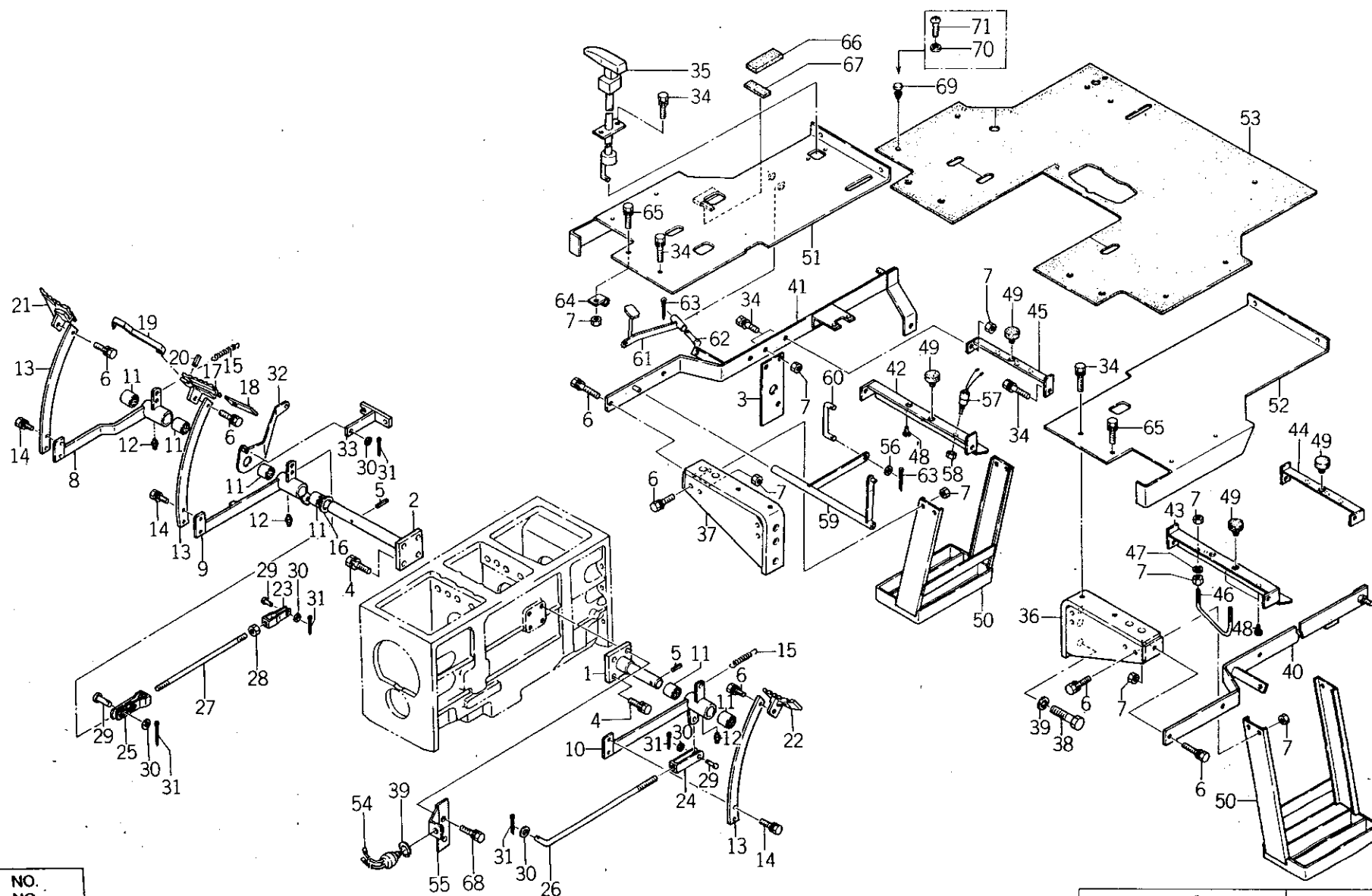

バインダー NO.
BINDER NO.
ISP3003

(1-183)

改訂番号年月
SUPPLEMENT NO.



52. ペダル, ステップ
PEDALS, STEPS

管理コード

見出 番号 REF.NO.	コード番号 CODE NO.	部 品 名 称 PART NAME		個 数 Q'ty							注 文 単 位 Min.Q'ty	備 考 REMARKS
				SE 5306	SE 5346							
58	020109028	ナット	NUT	1	1						10	
59	312100461	アクセルレバー	ACCEL LEVER	1	1						1	
60	312410300	ロッド	ROD	1	1						1	
61	312600211	アクセルペダル	ACCEL PEDAL	1	1						1	
62	031310850	ヒラアタマピン	PIN	1	1						10	
63	S030102025	スプリットピン	SPLIT PIN	3	3						10	
64	399111040	クランプ	CLAMP	2	2						10	
65	S011300825	ボルト	BOLT	2	2						10	
66	398111100	ゴム	RUBBER	1	1						1	(d)
67	398111060	ゴム	RUBBER	1	1						1	(c)
68	S011311030	ボルト	BOLT	2	2						10	
69	398340240	クリップ	CLIP	6	6						5	(b)
70	S026100006	ワッシャー	WASHER	6	6						10	(a)
71	S015100612	スクリュ	SCREW	6	6						10	(a)

(a) { SE5306 ~10025
SE5346 ~10170
(b) { SE5306 10026~
SE5346 10171~

(c) { SE5306 10015~
SE5346 10065~
(d) { SE5306 10026~
SE5346 10124~

(e) { SE5306 ~10033
SE5346 ~10304
(f) { SE5306 10034~
SE5346 10305~

バインダー NO.
BINDER NO.

ISP3003

改訂番号年月

SUPPLEMENT NO.

No.6-1986年, 2月

No.6-FEBRUARY, 1986



53. フェンダ
FENDERS

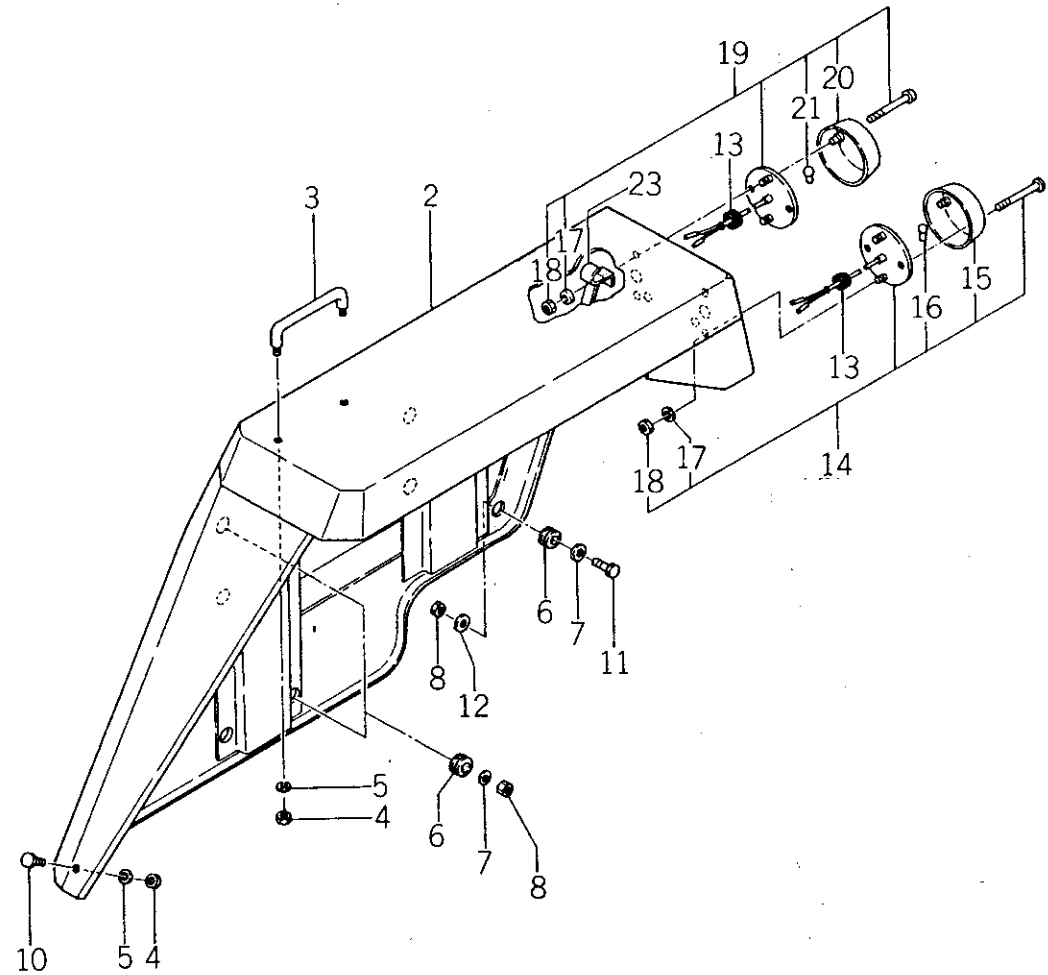
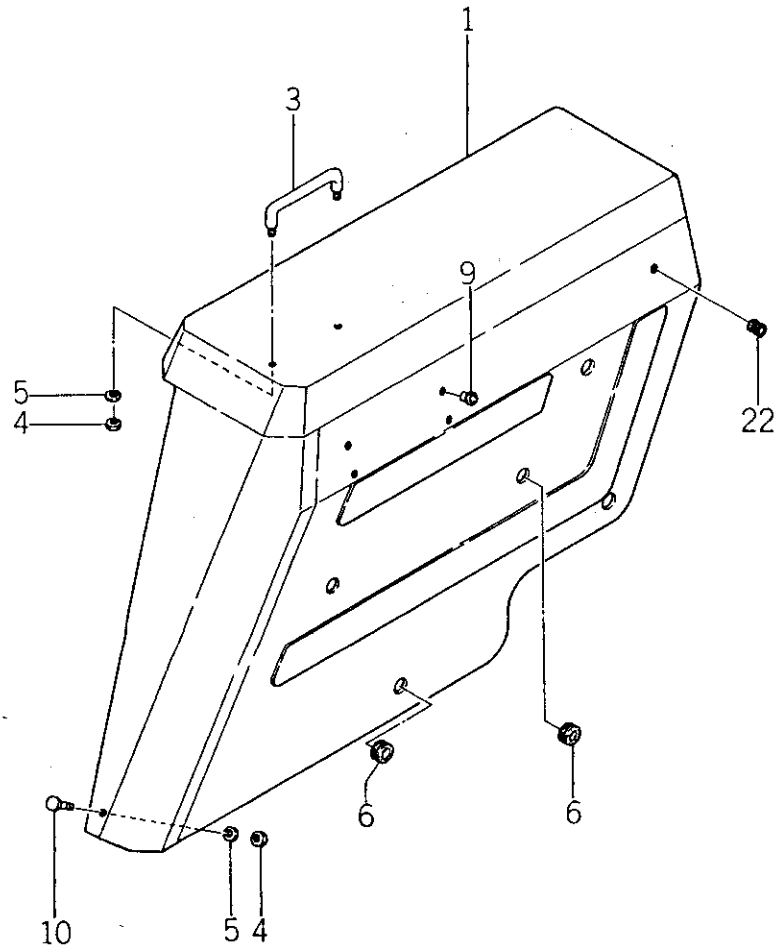

バインダー NO.
BINDER NO.
ISP3003

(1 - 185)

改訂番号年月	No.2-1984年, 2月
SUPPLEMENT NO.	No.2-FEBRUARY, 1984



53. フェンダ
FENDERS

管理コード

見出 番号 REF.NO.	コード番号 CODE NO.	部 品 名 称 PART NAME	SE 5306	SE 5346	個 数 Q'ty	注 文 単 位 Min.Q'ty	備 考 REMARKS
1	355100841	フェンダ; R	1	1		1	
2	355100851	フェンダ; L	1	1		1	
3	S398180060	グリップ	2	2		1	
4	S020100008	ナット	6	6		10	
5	S027100008	スプリングワッシャ	6	6		10	
6	S398110250	ゴム	10	10		10	
7	026109018	ワッシャ	14	14		10	
8	S022400012	Uナット	8	8		10	
9	S398460020	メクラセン	4	4		10	メカ用
10	S010100816	ボルト	2	2		10	
11	010101240	ボルト	2	2		10	
12	S026100012	ワッシャ	2	2		10	
13	S398110100	ゴム	4	4		10	
14	385100610	ランプASS'Y	2	2		1	
15	385110320	レンズ	2	2		1	
16	385120170	バルブ; 23W/8W	2	2		1	
17	S027100006	スプリングワッシャ	4	4		10	
18	S020100006	ナット	4	4		10	
19	385100620	ランプASS'Y	2	2		1	
20	385110330	レンズ	2	2		1	
21	385120180	バルブ; 23W	2	2		1	
22	398110230	ゴム	1	1		10	
23	399110740	クランプ	2	2		10	

バインダー NO.
BINDER NO.

ISP3003

(1 - 186)

改訂番号年月

No.2 - 1984年, 2月

SUPPLEMENT NO.

No.2 - FEBRUARY, 1984



54. フロア FLOOR

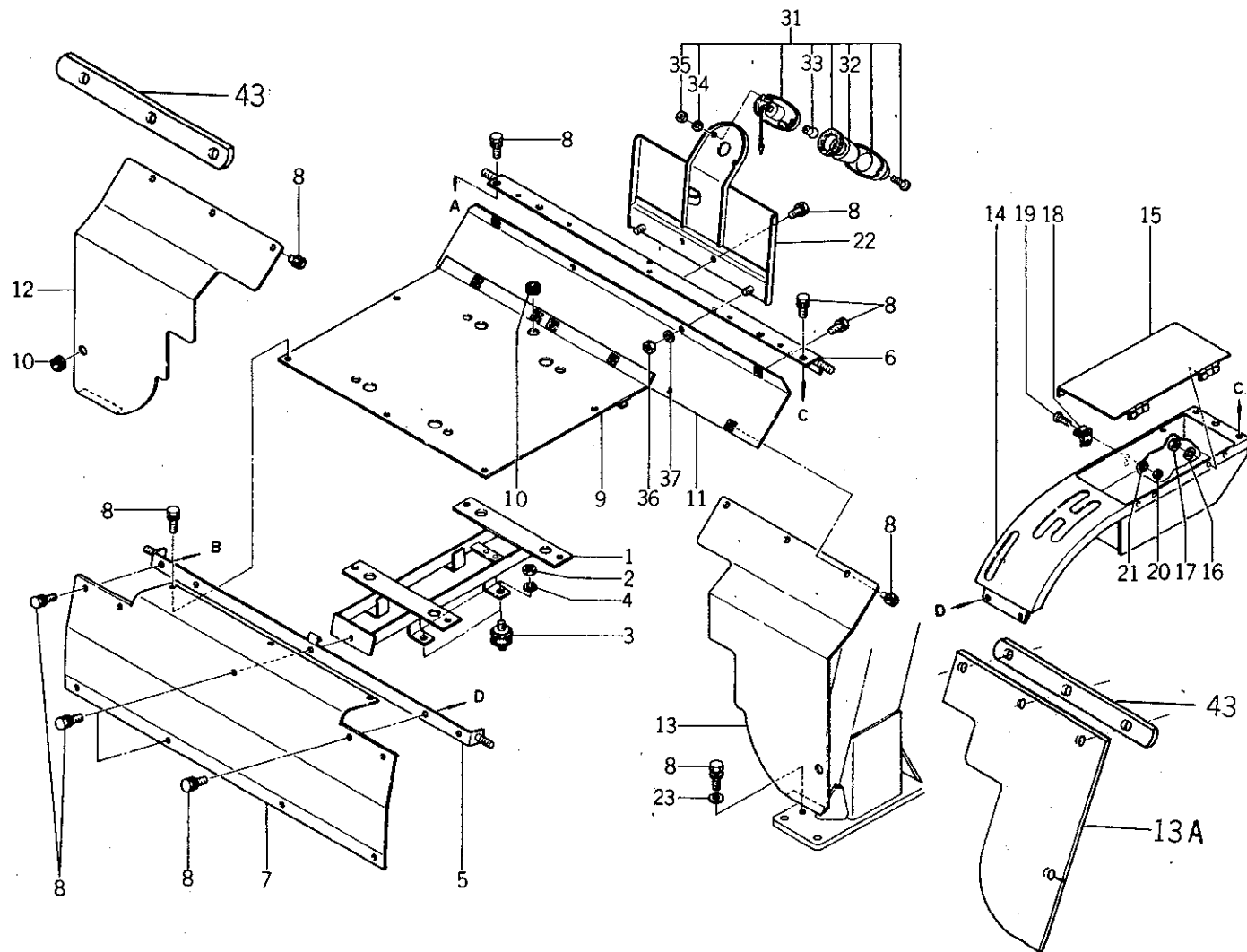
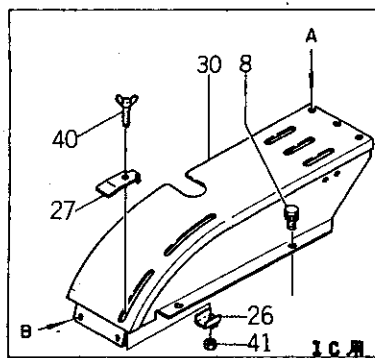
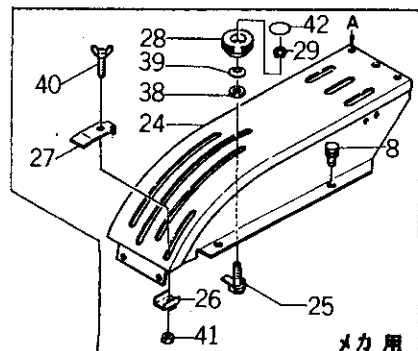

バインダー NO.
BINDER NO.
ISP3003

(1-187)

改訂番号年月	No.8-1987年, 2月
SUPPLEMENT NO.	No.8-FEBRUARY, 1987



54. フロア
FLOOR

管理コード

見出 番号 REF.NO.	コード番号 CODE NO.	部 品 名 称 PART NAME		個 数 Q'ty							注 文 単 位 Min.Q'ty	備 考 REMARKS
		SE 5306	SE 5346									
1	355750421	シートダイ	BRACKET	1	1						1	(c)
1	355750422	シートダイ	BRACKET	1	1						1	(d)
2	S020100010	ナット	NUT	4	4						5	
3	398110550	ゴム	RUBBER	4	4						5	
4	S027100010	スプリングワッシャ	SPRING WASHER	4	4						10	
5	355350031	フロアセットプレート	SET PLATE	1	1						1	
6	355300541	フェンダブラケット	FENDER BRACKET	1	1						1	
7	350760921	カバー	COVER	1	1						1	
8	S011300816	ボルト	BOLT	30	30						10	
9	355250171	フロア	FLOOR	1	1						1	(c)
9	355250172	フロア	FLOOR	1	1						1	(d)
10	S398110100	ゴム	RUBBER	2	2						5	
11	355250181	フロア	FLOOR	1	1						1	
12	350760892	カバー; R	COVER; R・H	1	1						1	
13	350760901	カバー; L	COVER; L・H	1	1						1	
13A	398115000	ゴム	RUBBER	2	2						1	
14	350750412	カバー; L	COVER; L・H	1	1						1	
15	350750451	カバー	COVER	1	1						1	
16	S027100004	スプリングワッシャ	SPRING WASHER	4	4						10	
17	S020100004	ナット	NUT	4	4						10	
18	350200080	ハンガ ASS'Y	HANGER ASS'Y	1	1						1	
19	S015100306	スクリュ	SCREW	2	2						10	
20	S020100003	ナット	NUT	2	2						10	
21	S027100003	スプリングワッシャ	SPRING WASHER	2	2						10	
22	355800081	ナンバセットプレート	SET PLATE	1	1						1	
23	S026109010	ワッシャ	WASHER	2	2						10	
24	350750421	カバー; R	COVER; R・H	1	1						1	メカ用(a)
24	350750422	カバー; R	COVER; R・H	1	1						1	メカ用(b)
25	340300061	レバーストップ	LEVER STOP	2	2						1	(a)
25	340300040	レバーストップ	LEVER STOP	2	2						1	メカ. (b)

バインダー NO.
BINDER NO.

ISP3003

(1 - 188)

改訂番号年月

No.6 - 1986年, 2月

SUPPLEMENT NO.

No.6 - FEBRUARY, 1986



フロア FLOOR

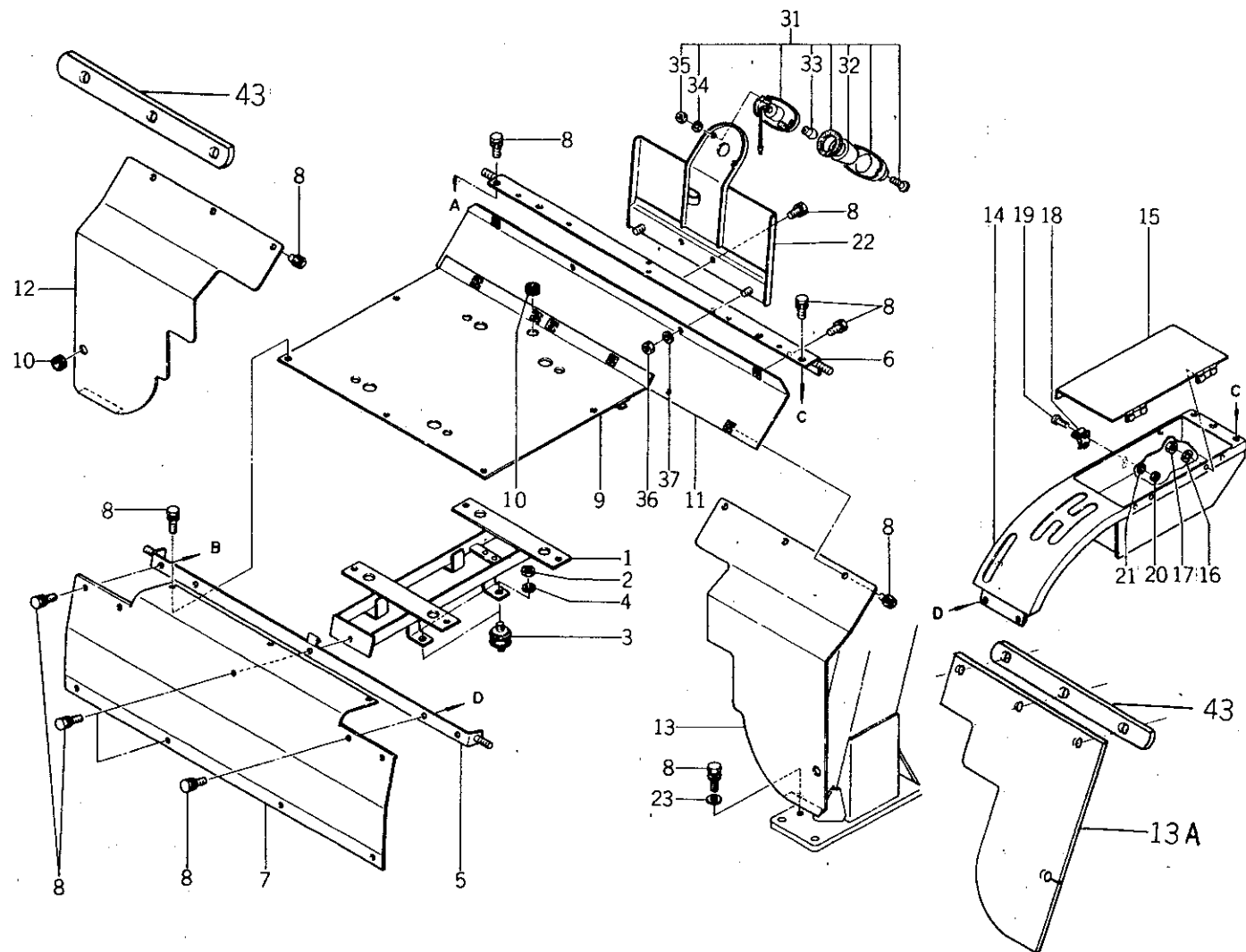
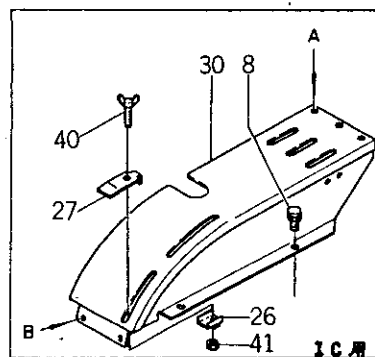
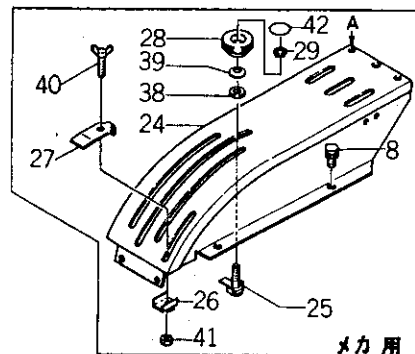

バインダー NO.
BINDER NO.
ISP3003

(1 - 189)

改訂番号年月	No.8-1987年, 2月
SUPPLEMENT NO.	No.8-FEBRUARY, 1987



54. フロア
FLOOR

管理コード

見出 番号 REF.NO.	コード番号 CODE NO.	部 品 名 称 PART NAME		個 数 Q'ty							注 文 単 位 Min.Q'ty	備 考 REMARKS
				SE 5306	SE 5346							
26	340360060	レバーストップ	LEVER STOP	1	1						1	(a)
26	340300080	レバーストップ	LEVER STOP	1	1						1	(b)
27	340360050	レバーストップ	LEVER STOP	1	1						1	(a)
27	340360090	レバーストップ	LEVER STOP	1	1						1	(b)
28	398180470	グリップ	GRIP	2	2						5	(a)
28	398180331	グリップ	GRIP	2	2						5	(b)メカ
29	036809003	スナップリング	SNAP RING	2	2						10	(a)
29	S036100010	スナップリング	SNAP RING	2	2						10	(b)メカ
30	350750501	カバー;R	COVER RING	1	1						1	IC
30	350751850	カバー;R	COVER RING	1	1						1	
31	385100430	ランプ ASS'Y	LAMP ASS'Y	1	1						1	
32	385110150	レンズ	LENS	1	1						1	
33	385120140	バルブ;10W	BULB; 10W	1	1						1	
34	S027100005	スプリングワッシャ	SPRING WASHER	2	2						10	
35	S020100005	ナット	NUT	2	2						10	
36	S020100008	ナット	NUT	2	2						10	
37	S027100008	スプリングワッシャ	SPRING WASHER	2	2						10	
38	S026100010	ワッシャ	WASHER	2	2						10	メカ (b)
39	399340060	ワッシャ;サラバネ	WASHER	2	2						10	メカ (b)
40	014110625	ウィングボルト	WING BOLT	1	1						10	メカ IC (b)
41	022400006	Uナット	U-NUT	1	1						10	メカ IC (b)
42	390192220	コーションプレート	CAUTION PLATE	2	2						1	メカ (b)
43	399566150	プレート	PLATE	2	2						1	
(a){SE5306 ~10011 SE5346 ~10047		(c){SE5306 ~10025 SE5346 ~10123										
(b){SE5306 10012~ SE5346 10048~		(d){SE5306 10026~ SE5346 10124~										

バインダー NO.
BINDER NO.

ISP3003



55. シート
SEAT

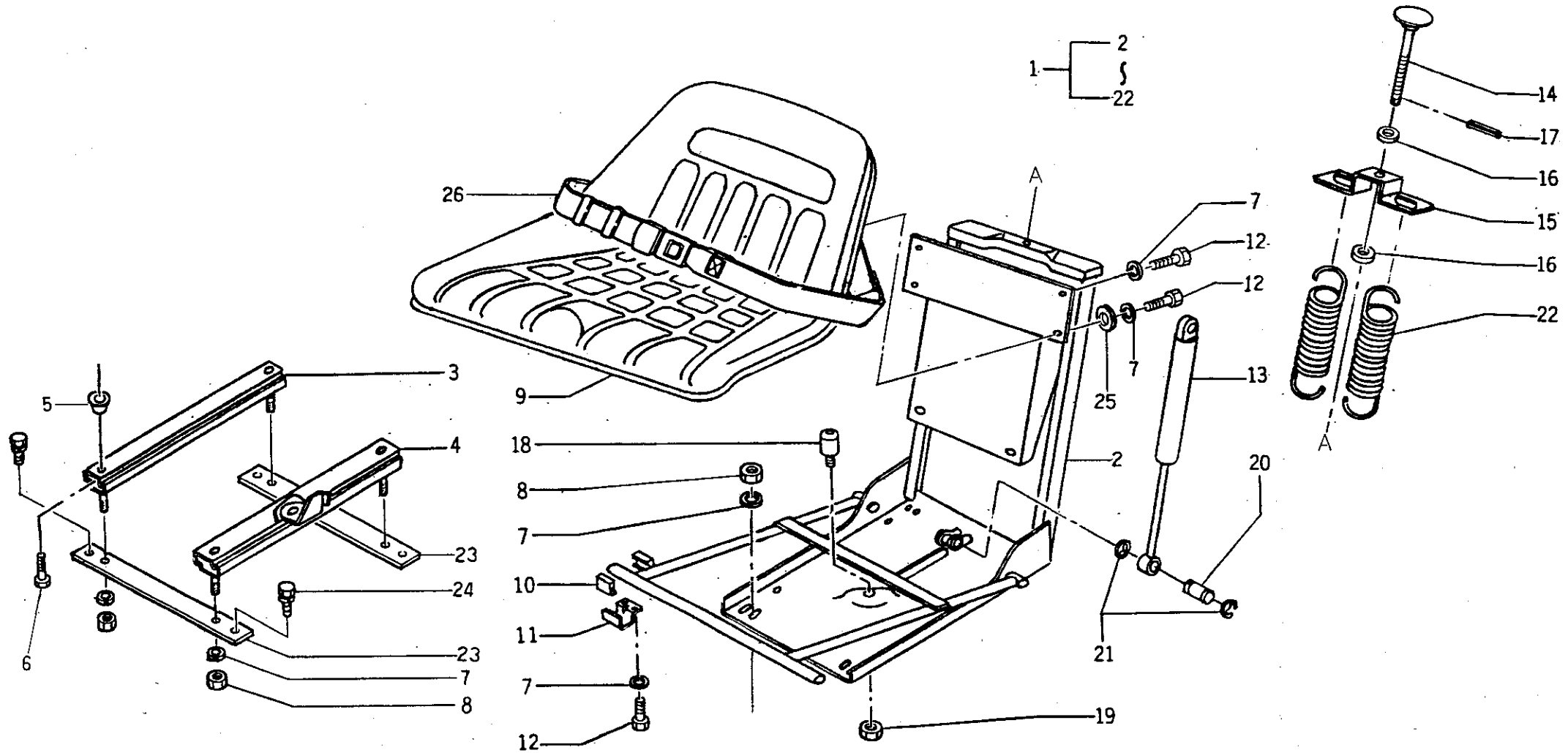

バインダー NO.
BINDER NO.
ISP3003

(1-191)

改訂番号年月	
SUPPLEMENT NO.	



55. シート
SEAT

管理コード

見出 番号 REF.NO.	コード番号 CODE NO.	部 品 名 称		個 数 Q'ty						注 文 単 位 Min.Q'ty	備 考 REMARKS
		PART	NAME	SE 5360	SE 5340						
1	355700132	シート COMPL	SEAT COMPL	1	1					1	
2	355740147	サスペンション	SUSPENSION	1	1					1	
3	355740101	スライドレール; R	SLIDE RAIL; R・H	1	1					1	
4	355740102	スライドレール; L	SLIDE RAIL; L・H	1	1					1	
5	020100012	ナット	NUT	4	4					5	
6	S 010100825	ボルト	BOLT	4	4					5	
7	S 027100008	スプリングワッシャ	SPRING WASHER	16	16					10	
8	S 020100008	ナット	NUT	8	8					10	
9	355740104	シート	SEAT	1	1					1	
10	355740105	ベアリング	BEARING	4	4					1	
11	355740106	ベアリングリテーナ	RETAINER	2	2					1	
12	S 010100816	ボルト	BOLT	8	8					10	
13	355740107	ショックアブソーバ	SHOCK ABSORBER	1	1					1	
14	355740108	アジャストスクリュ	ADJUST SCREW	1	1					10	
15	355740109	スプリングハンガー	SPRING HANGER	1	1					1	
16	S 026100010	ワッシャ	WASHER	2	2					10	
17	030300316	スプリングピン	SPRING PIN	1	1					5	
18	355740110	ゴム	RUBBER	1	1					5	
19	S 020100006	ナット	NUT	1	1					10	
20	355740111	ピン	PIN	2	2					10	
21	S 036800008	スナップリング	SNAP RING	4	4					10	
22	355740112	スプリング	SPRING	2	2					10	
23	399563000	プレート	PLATE	2	2					5	
24	S 011300816	ボルト	BOLT	4	4					10	
25	026109010	ワッシャ	WASHER	2	2					10	
26	355850010	シートベルト	SEAT BELT	1	1					1	

バインダー NO.
BINDER NO.

ISP3003

(1-192)

改訂番号年月

SUPPLEMENT NO.

No.2-1984年, 2月

No.2-FEBRUARY, 1984



56. ICコントロール
IC CONTROL

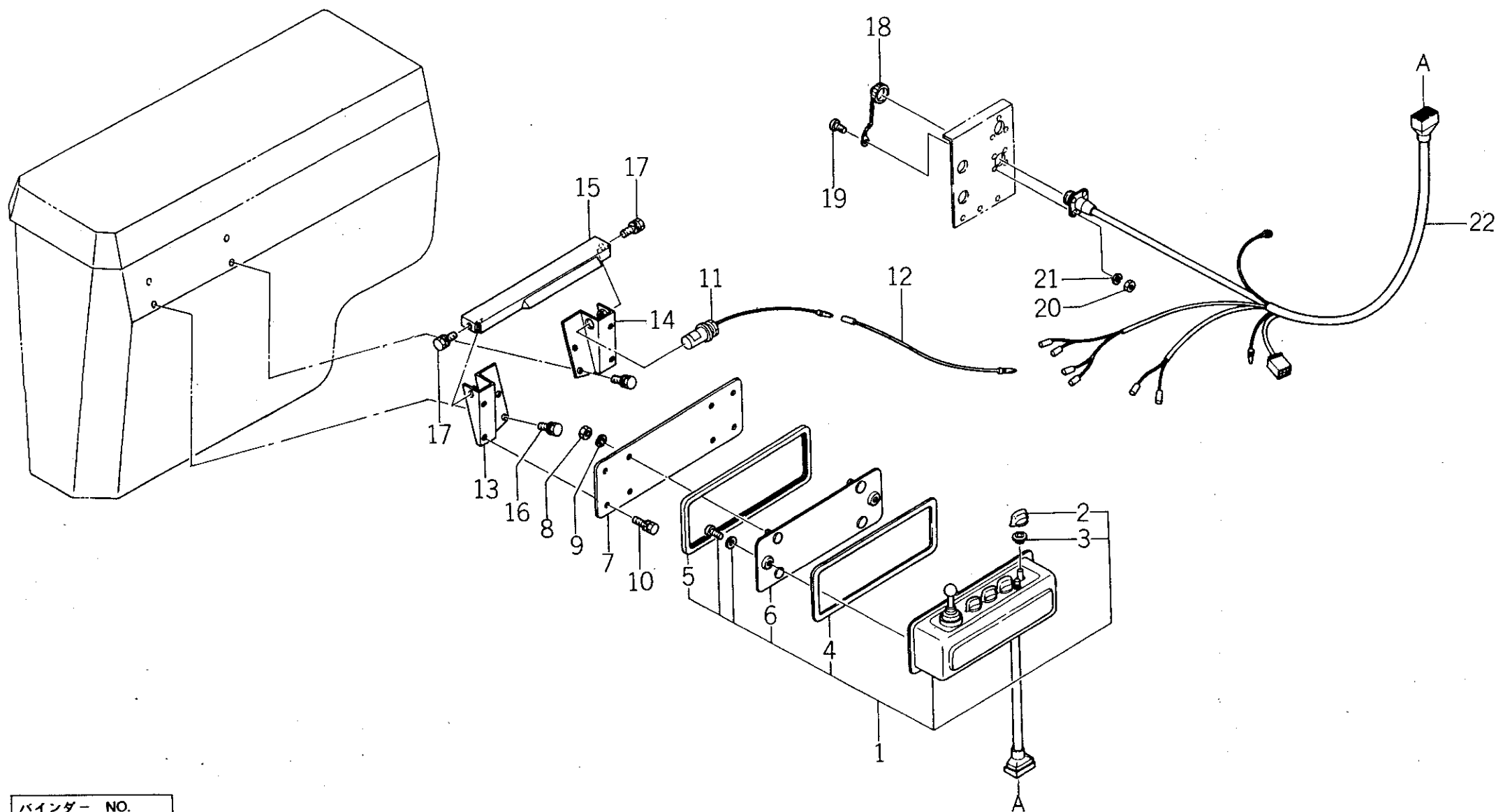

バインダー NO.
BINDER NO.
ISP3003

(1-193)

改訂番号年月	
SUPPLEMENT NO.	



56. ICコントロール
IC CONTROL

管理コード

見出 番号 REF.NO.	コード番号 CODE NO.	部 品 名 称 PART NAME		SE 5306 5346		個 数 Q'ty				注 文 単 位 Min.Q'ty	備 考 REMARKS
1	385080391	コントロールボックス ASS'Y	CONTROL BOX ASS'Y	1	1					1	
2	385891003	ツマミ	KNOB	5	5					5	
3	385890220	ブッシュ	BUSH	5	5					5	
4	385990020	ガスケット	GASKET	1	1					1	
5	385990030	ガスケット	GASKET	1	1					1	
6	385950070	ブラケット COMPL	BRACKET COMPL	1	1					1	
7	385860220	フタ	COVER	1	1					1	
8	S 020100008	ナット	NUT	4	4					10	
9	S 027100008	スプリングワッシャ	SPRING WASHER	4	4					10	
10	S 011300812	ボルト	BOLT	4	4					10	
11	S 285100050	メータランプ ASS'Y	LAMP ASS'Y	1	1					1	(a)
12	385601140	ワイヤーハーネス COMPL	WIRE HARNESS COMPL	1	1					1	(a)
13	344900361	ブラケット	BRACKET	1	1					1	
14	344900440	ブラケット	BRACKET	1	1					1	
15	344910600	ブラケット	BRACKET	1	1					1	
16	S 011300816	ボルト	BOLT	10	10					10	
17	S 011140608	ボルト	BOLT	2	2					10	
18	385800020	キーキャップ COMPL	KEY CAP COMPL	1	1					5	
19	S 015100310	スクリュ	SCREW	4	4					10	
20	S 020100003	ナット	NUT	4	4					10	
21	S 027100003	スプリングワッシャ	SPRING WASHER	4	4					10	
22	385602991	ワイヤハーネス	WIRE HARNESS	1	1					1	
		(a) { SE 5306 ~10054 SE 5346 ~10440									

バインダー NO.
BINDER NO.

ISP3003

(1-194)

改訂番号年月

No.2-1984年, 2月

SUPPLEMENT NO.

No.2-FEBRUARY, 1984



57. 安全フレーム
SAFETY FRAME

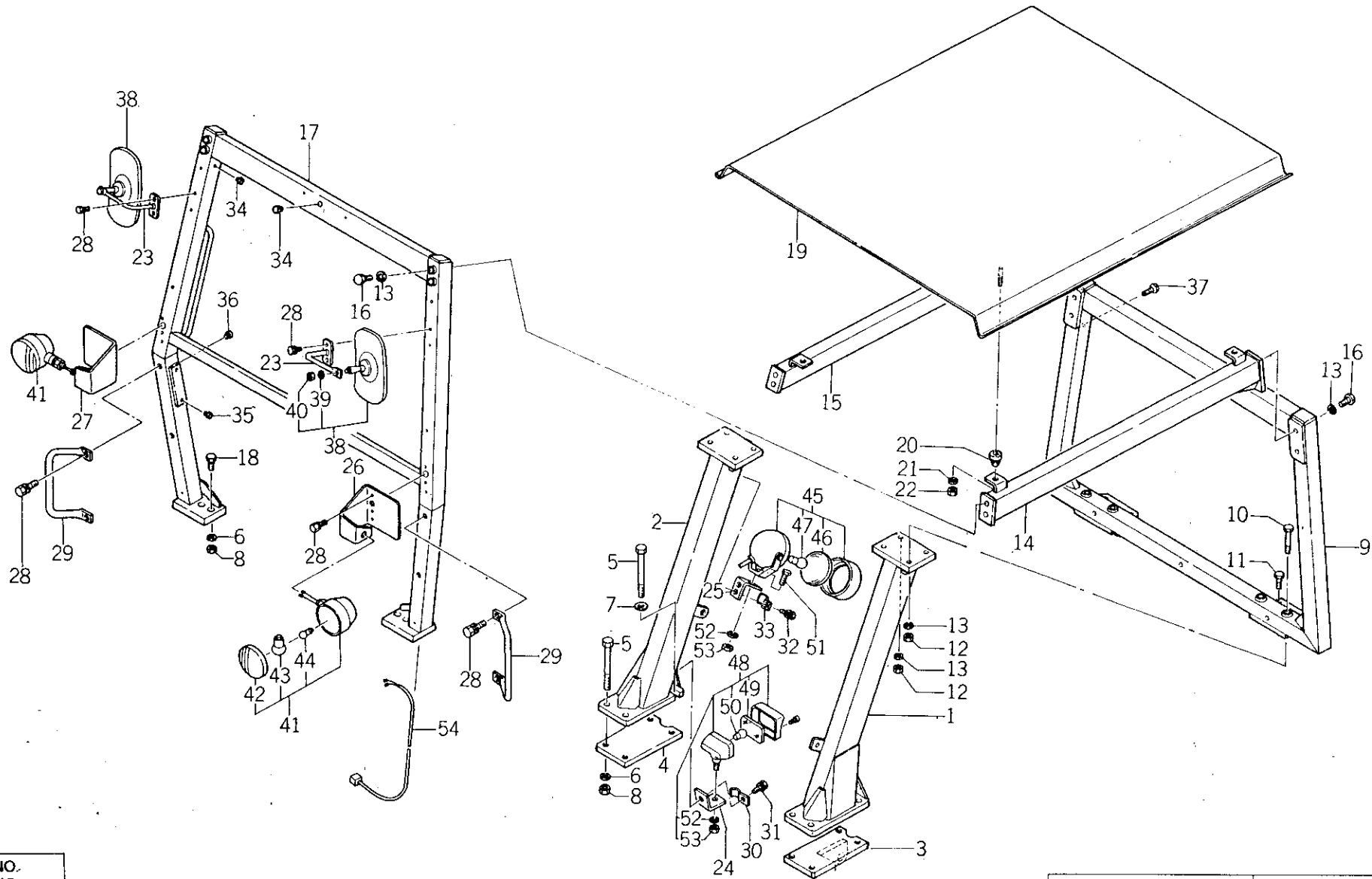

(1-195)

バインダー NO.
BINDER NO.
ISP3003

改訂番号年月	
SUPPLEMENT NO.	



57. 安全フレーム
SAFETY FRAME

管理コード

見 出 番 号 REF.NO.	コード番号 CODE NO.	部 品 名 称		個 数 Q'ty						注 文	備 考
		PART	NAME	SE 5306	SE 5346					単 位 Min.Q'ty	REMARKS
1	378300981	フレーム; L	FRAME; L・H	1	1					1	(a) (b)
2	378300991	フレーム; R	FRAME; R・H	1	1					1	
3	370600251	スタビライザブラケット; L	BRACKET; L・H	1	1					1	
4	370600241	スタビライザブラケット; R	BRACKET; R・H	1	1					1	
5	010109205	ボルト	BOLT	8	8					10	
6	S 027100016	スプリングワッシャ	SPRING WASHER	14	14					10	
7	S 026100016	ワッシャ	WASHER	2	2					10	
8	S 020100016	ナット	NUT	14	14					10	
9	378301001	フレーム; 後面	FRAME	1	1					1	
10	S 010111200	ボルト	BOLT	4	4					10	
11	S 010111245	ボルト	BOLT	4	4					10	
12	S 020100012	ナット	NUT	8	8					10	
13	S 027100012	スプリングワッシャ	SPRING WASHER	16	16					10	
14	378301012	フレーム; 上・L	FRAME	1	1					1	
15	378301022	フレーム; 上・R	FRAME	1	1					1	
16	S 010111280	ボルト	BOLT	8	8					10	
17	378300970	フレーム; 前面	FRAME	1	1					1	
17	378300971	フレーム; 前面	FRAME	1	1					1	
18	S 010111650	ボルト	BOLT	4	4					10	
19	378040021	ルーフ ASS'Y	ROOF ASS'Y	1	1					1	
20	S 398110501	ゴム	RUBBER	4	4					5	(a)
21	S 026109023	ワッシャ	WASHER	4	4					10	
22	S 022400010	U ナット	U NUT	4	4					10	
23	385500250	バックミラーステイ	STAY	2	2					1	
24	385970410	ブラケット	BRACKET	1	1					1	
25	385970420	ブラケット	BRACKET	1	1					1	
26	385970430	ブラケット	BRACKET	1	1					1	
27	385970440	ブラケット	BRACKET	1	1					1	
28	S 011140614	ボルト	BOLT	8	8					10	
29	378320130	パイプ	PIPE	2	2					5	

バインダー NO.

BINDER NO.

ISP3003

(1-196)

改訂番号年月

SUPPLEMENT NO.



57. 安全フレーム
SAFETY FRAME

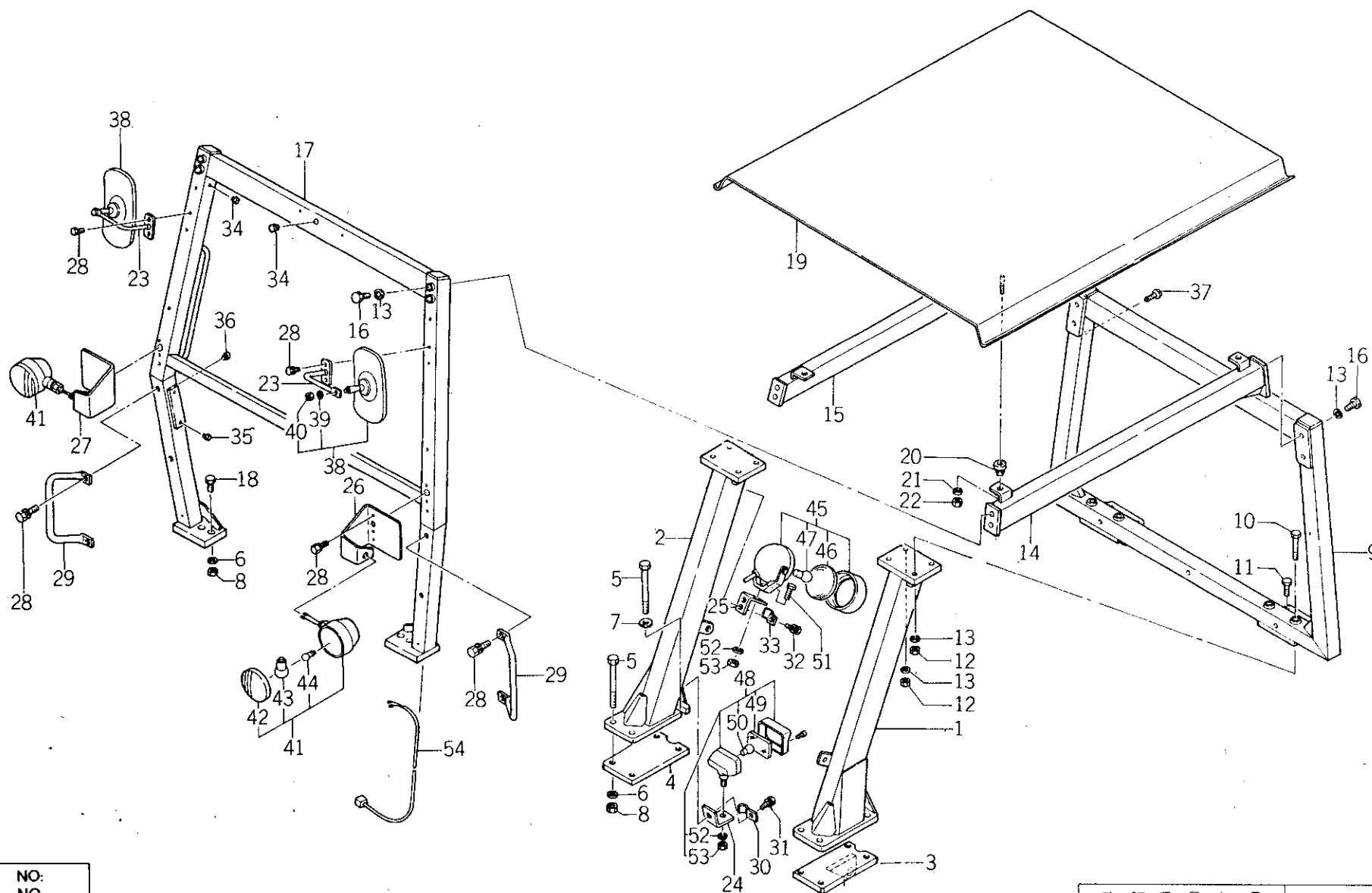

(1-197)

バインダー NO.
BINDER NO.
ISP3003

改訂番号年月
SUPPLEMENT NO.



57. 安全フレーム
SAFETY FRAME

管理コード

見出 番号 REF.NO.	コード番号 CODE NO.	部 品 名 称 PART NAME		個 数 Q'ty							注 文 単 位 Min.Q'ty	備 考 REMARKS
		SE 5306	SE 5346									
30	S399110060	クランプ	CLAMP	1	1						1	
31	S011301025	ボルト	BOLT	1	1						10	
32	S011300816	ボルト	BOLT	2	2						10	
33	399111040	クランプ	CLAMP	1	1						10	
34	398460050	メクラセン; M12用	BLANK PLUG	3	3						10	
35	S398460040	メクラセン; M10用	BLANK PLUG	2	2						10	
36	S398460020	メクラセン	BLANK PLUG	8	8						10	
37	015100610	スクリュ	SCREW	46	46						10	
38	385550040	バックミラー	BACK MIRROR	2	2						1	
39	S027100008	スプリングワッシャ	SPRING WASHER	2	2						10	
40	S020100008	ナット	NUT	2	2						1	
41	385100350	ランプ ASS'Y	LAMP ASS'Y	2	2						1	
42	385110280	レンズ	LENS	2	2						1	
43	385120180	バルブ; 23W	BULB; 23W	2	2						1	
44	385120300	バルブ; 8/3.4W	BULB; 8/3.4W	2	2						1	
45	385100380	ランプ ASS'Y	LAMP ASS'Y	1	1						1	
46	385110290	レンズ	LENS	1	1						1	
47	385120330	バルブ; 35W	BULB; 35W	1	1						1	
48	385100390	ランプ ASS'Y	LAMP ASS'Y	1	1						1	
49	385110270	レンズ	LENS	1	1						1	
50	385120050	バルブ; 20W	BULB; 20W	1	1						1	
51	S010101020	ボルト	BOLT	1	1						10	
52	S027100010	スプリングワッシャ	SPRING WASHER	2	2						10	
53	S020100010	ナット	NUT	2	2						10	
54	385601940	ワイヤーハーネス	WIRE HARNES	2	2						1	
(a) { SE5306 ~10025 SE5346 ~10123 (b) { SE5306 10026~ SE5346 10124~												

バインダー NO.
BINDER NO.

ISP3003

(1 - 198)

改訂番号年月

No. 6 - 1986年, 2月

SUPPLEMENT NO.

No. 6 - FEBRUARY, 1986



58. 前輪
FRONT WHEELS

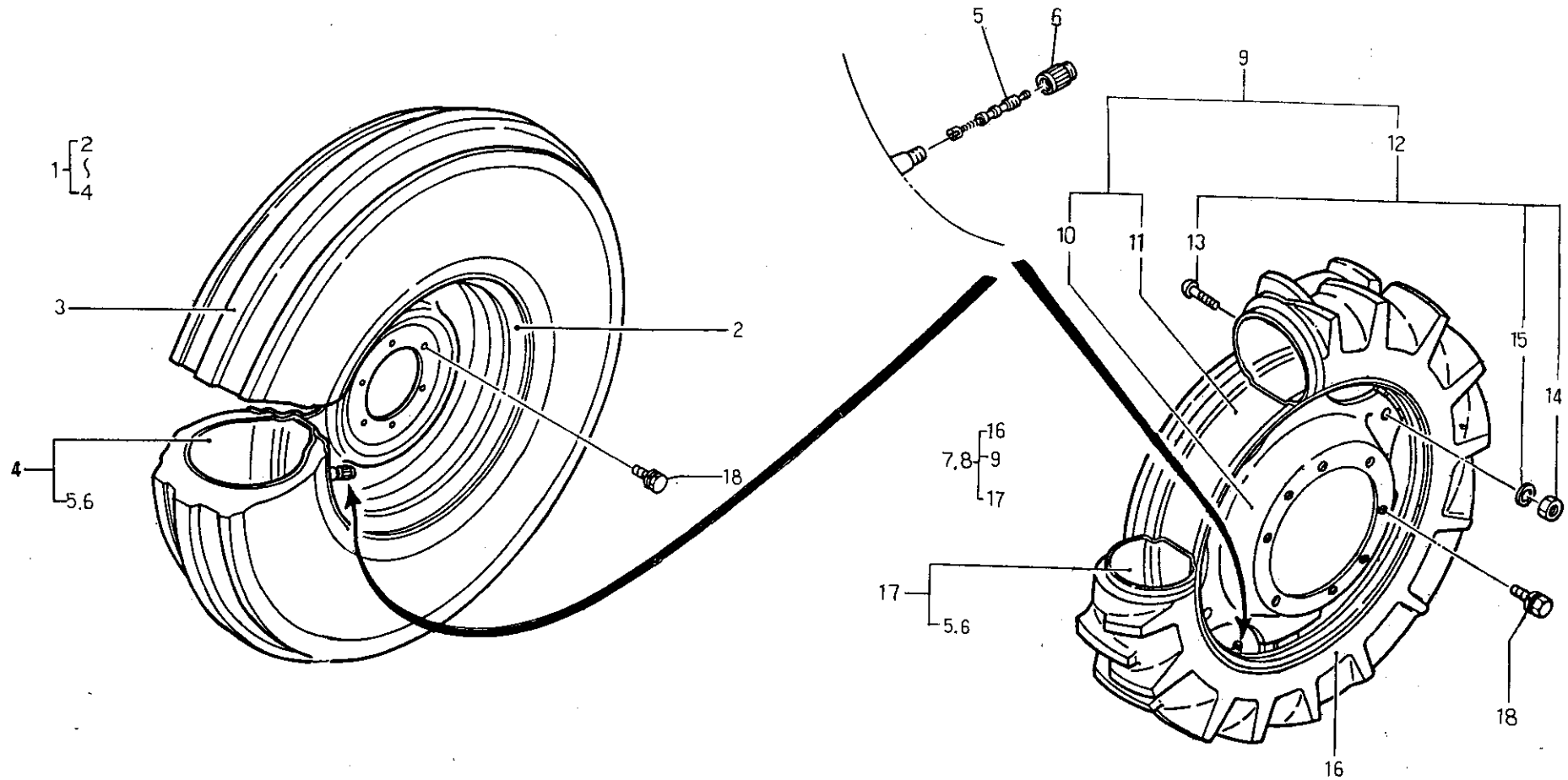

バインダー NO.
BINDER NO.
ISP3003

(1-199)

改訂番号年月	No.10-1988年, 2月
SUPPLEMENT NO.	No.10-FEBRUARY, 1988



58. 前 輪
FRONT WHEELS

管理コード

見 出 番 号 REF.NO.	コード番号 CODE NO.	部 品 名 称		SE 5306	SE 5346	個 数 Q'ty						注 文 単 位 Min.Q'ty	備 考 REMARKS
		PART	NAME										
1	336030690	フロントホイール ASS'Y	FRONT WHEEL ASS'Y	2								1	6.50-16
2	336100580	ディスクホイール	DISC WHEEL	2								1	
3	336130650	タイヤ	TIRE	2								1	
4	336080460	チューブ ASS'Y	TUBE ASS'Y	2								1	
5	336170010	バルブ; ムシ	VALVE	2	2							10	
6	336180030	バルブキャップ	CAP	2	2							5	
7	336031322	フロントホイール ASS'Y; L	FRONT WHEEL ASS'Y; L・H		1							1	8.3/8-24
8	336031332	フロントホイール ASS'Y; R	FRONT WHEEL ASS'Y; R・H		1							1	
9	336070161	リムディスク ASS'Y	RIM DISC ASS'Y		2							1	
10	336110561	ディスク	DISC		2							1	
11	336120330	リム	RIM		2							1	
12	336090020	ボルト ASS'Y	BOLT ASS'Y		12							10	
13	336190157	ボルト	BOLT		12							10	
14	020109066	ナット	NUT		12							10	
15	399340140	ワッシャー	WASHER		12							10	
16	336130680	タイヤ	TIRE		2							1	
17	S 336080190	チューブ ASS'Y	TUBE ASS'Y		2							1	
18	S 011311230	ボルト	BOLT	12	16							10	

バインダー NO.
BINDER NO.

ISP3003

(1-200)

改訂番号年月

SUPPLEMENT NO.



59. 後輪
REAR WHEELS

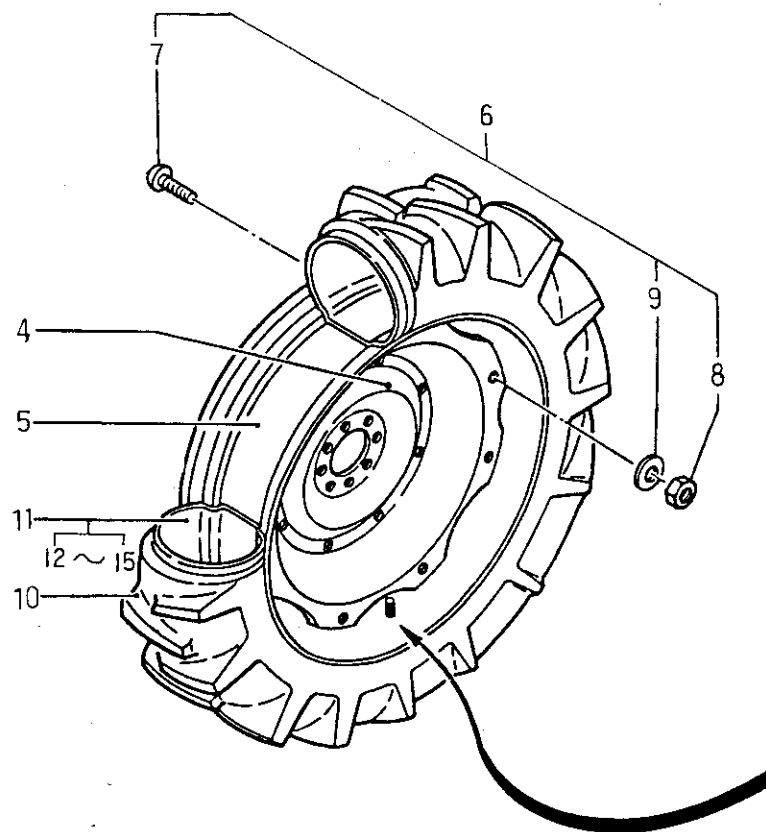

3
1.2 { 10
11

4
3 { 5
6

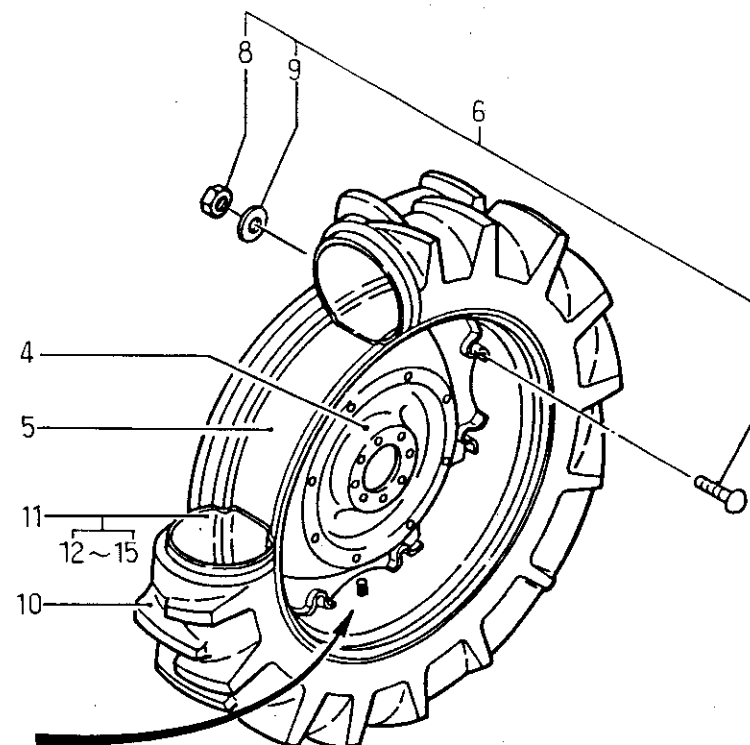
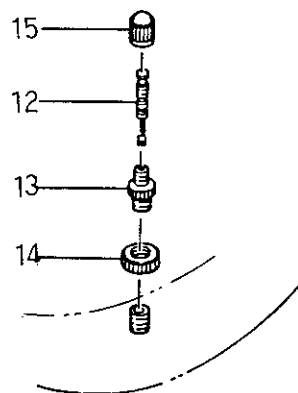

バインダー NO.
BINDER NO.
ISP3003

(1 - 201)

改訂番号年月	No.10-1988年, 2月
SUPPLEMENT NO.	No.10-FEBRUARY, 1988



59. 後 輪
REAR WHEELS

管理コード

見 出 番 号 REF.NO.	コード番号 CODE NO.	部 品 名 称 PART NAME		SE 5306 5346		個 数 Q'ty					注 文 単 位 Min.Q'ty	備 考 REMARKS
1	336011531	リヤホイール ASS'Y ; L	REAR WHEEL ASS'Y ; L・H	1	1						1	14.9 / 13-28
2	336011541	リヤホイール ASS'Y ; R	REAR WHEEL ASS'Y ; R・H	1	1						1	
3	336070340	リムディスク ASS'Y	RIM DISC ASS'Y	2	2						1	
4	336110680	ディスク	DISC	2	2						1	
5	336120350	リム	RIM	2	2						1	
6	336090020	ボルト ASS'Y	BOLT ASS'Y	16	16						10	
7	336190157	ボルト	BOLT	16	16						10	
8	020109066	ナット	NUT	16	16						10	
9	399340140	ワッシャ	WASHER	16	16						10	
10	336130700	タイヤ	TIRE	2	2						1	
11	336080490	チューブ ASS'Y	TUBE ASS'Y	2	2						1	12.4 / 11-32
12	336170010	バルブ ; ムシ	VALVE	2	2						10	
13	336160010	バルブ	VALVE	2	2						10	
14	336160040	バルブ ; ナット	VALVE	2	2						10	
15	336180030	バルブキャップ	CAP	2	2						10	
1	336011651	リヤホイール ASS'Y ; L・H	REAR WHEEL ASS'Y ; L・H	1	1						1	
2	336011661	リヤホイール ASS'Y ; R・H	REAR WHEEL ASS'Y ; R・H	1	1						1	
3	336070330	リムディスク ASS'Y	RIM DISC ASS'Y	2	2						1	
4	336110660	ディスク	DISC	2	2						1	
5	336120380	リム	RIM	2	2						1	
6	336090020	ボルト ASS'Y	BOLT ASS'Y	16	16						10	
7	336190157	ボルト	BOLT	16	16						10	
8	020109066	ナット	NUT	16	16						10	
9	399340140	ワッシャ	WASHER	16	16						10	
10	336130750	タイヤ	TIRE	2	2						1	
11	336080520	チューブ ASS'Y	TUBE ASS'Y	2	2						1	
12	336170010	バルブ ; ムシ	VALVE	2	2						10	
13	336160010	バルブ	VALVE	2	2						10	
14	336160040	バルブ ; ナット	VALVE	2	2						10	
15	336180030	バルブキャップ	CAP	2	2						10	

バインダー NO.
BINDER NO.

ISP3003

(1-202)

改訂番号年月

SUPPLEMENT NO.



60. 配線 ; インパネ
WIRING ; INSTRUMENT PANEL

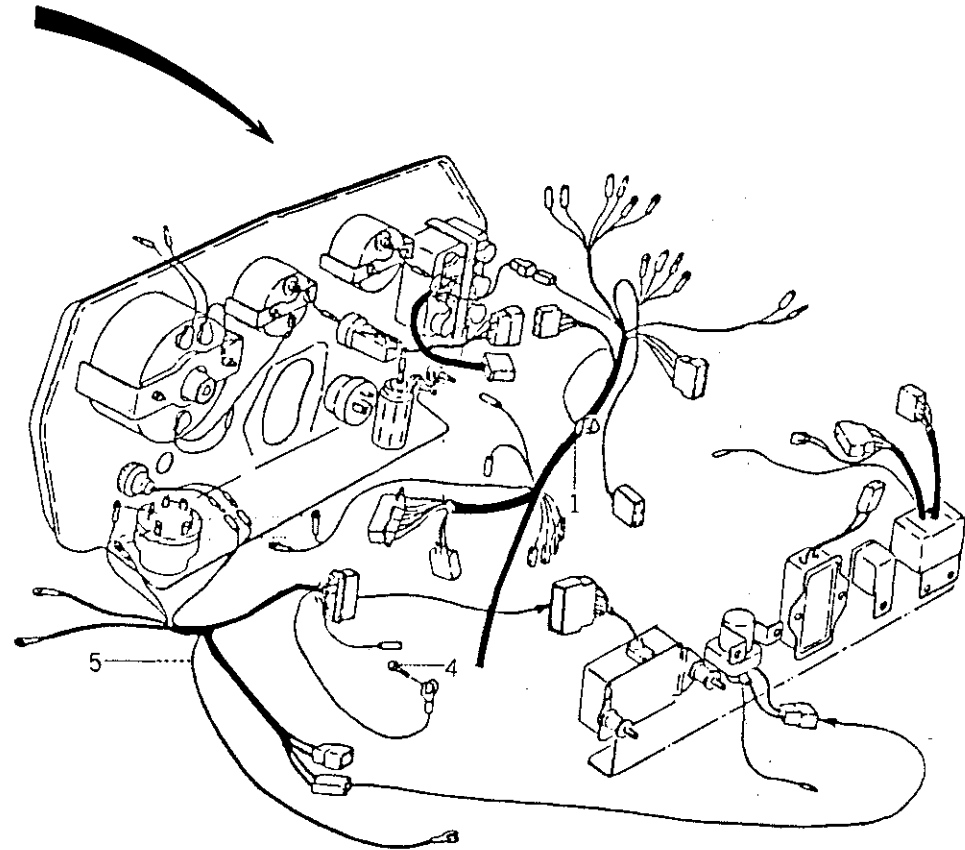
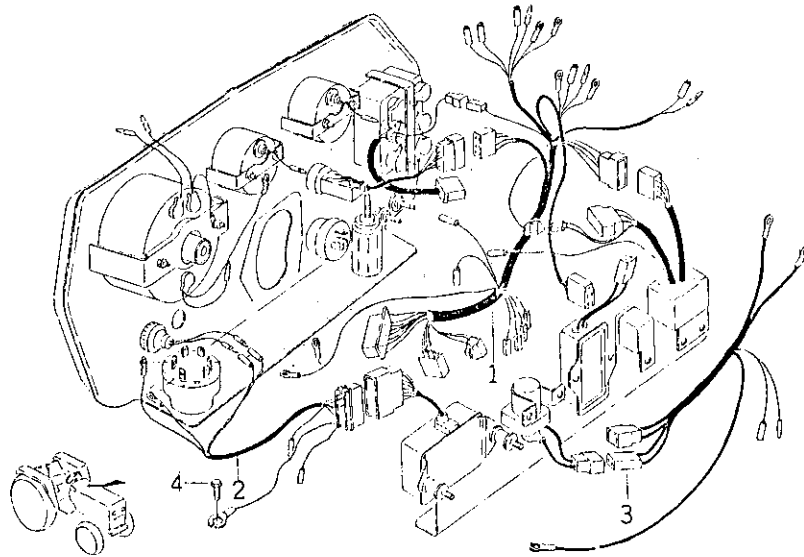

バインダー NO.
BINDER NO.
ISP3003

(1 - 203)

改訂番号年月	No.2 - 1984年, 2月
SUPPLEMENT NO.	No.2 - FEBRUARY, 1984



60. 配線; インパネ
WIRING; INSTRUMENT PANEL

管理コード

見出 番号 REF.NO.	コード番号 CODE NO.	部 品 名 称		個 数 Q'ty							注 文 単 位 Min.Q'ty	備 考 REMARKS
		PART	NAME	SE 5306	SE 5346							
1	385603441	ワイヤハーネス	WIRE HARNESS	1	1						1	(a)
1	385604240	ワイヤハーネス	WIRE HARNESS	1	1						1	(b)
2	385603780	ワイヤハーネス	WIRE HARNESS	1	1						1	(a)
3	385603790	ワイヤハーネス	WIRE HARNESS	1	1						1	(a)
4	010100812	ボルト	BOLT	3	3						5	
5	385604250	ワイヤハーネス	WIRE HARNESS	1	1						1	(b)
<div>(a) { SE5306 ~10027 SE5346 ~10189</div> <div>(b) { SE5306 10028~ SE5346 10190~</div>												

バインダー NO.
BINDER NO.

ISP3003

(1 - 204)

改訂番号年月

SUPPLEMENT NO.

No 2 - 1984年, 2月

No 2 - FEBRUARY, 1984



61. 配線; 本体
WIRING; BODY

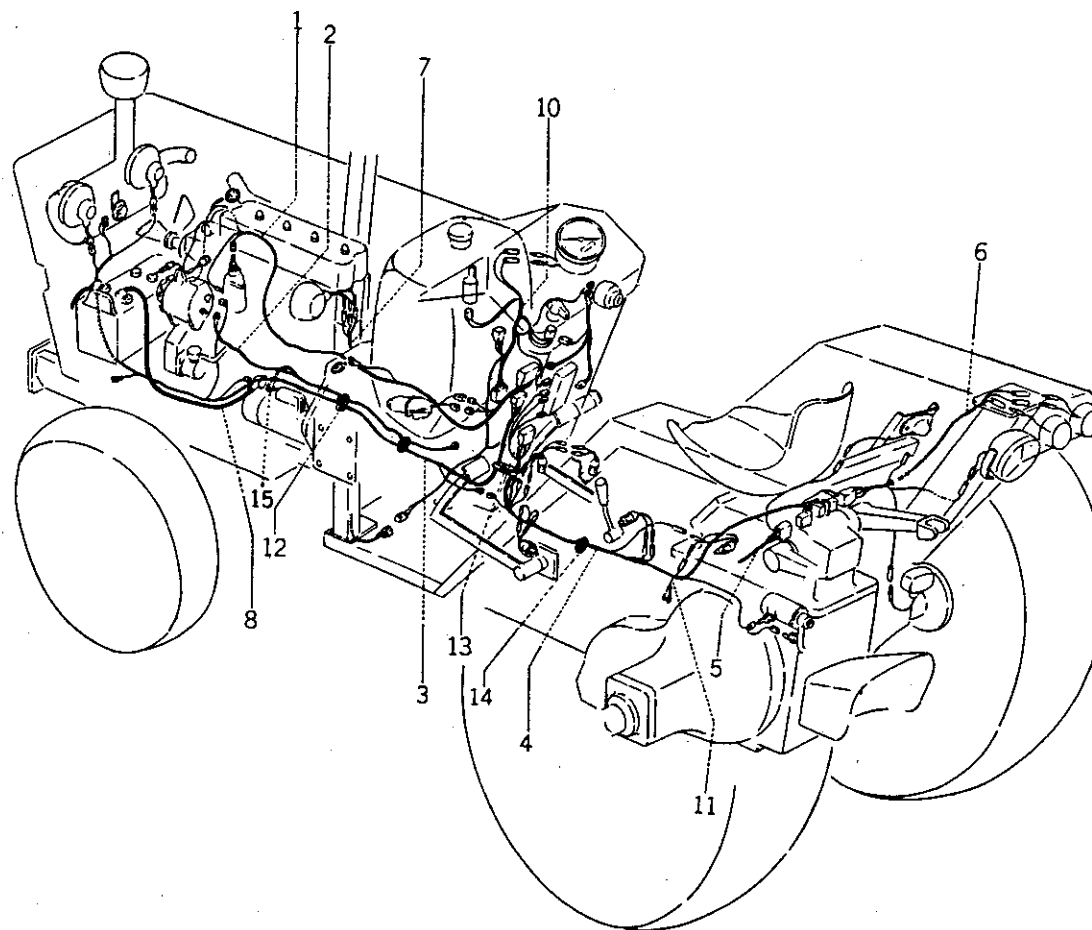

バインダー NO.
BINDER NO.
ISP3003

(1 - 205)

改訂番号年月	No 9 - 1987年, 8月
SUPPLEMENT NO.	No 9 - AUGUST, 1987



61. 配線; 本体
WIRING; BODY

管理コード

見出 番号 REF.NO.	コード番号 CODE NO.	部 品 名 称		個 数 Q'ty						注 文 単 位 Min.Q'ty	備 考 REMARKS
		PART	NAME	SE 5306	SE 5346						
1	385603461	ワイヤハーネス; フロントメインR	WIRE HARNESS	1	1					1	キースイッチ〜 オルタネータ他 ヘッドライト、ホーン他 15と組で互換性有り
2	385603491	ワイヤハーネス; フロントL	WIRE HARNESS	1	1					1	
2	385603492	ワイヤハーネス; フロントL	WIRE HARNESS	1	1					1	
3	385603421	ワイヤハーネス; フロントメインL	WIRE HARNESS	1	1					1	
4	385603451	ワイヤハーネス; メインリヤ	WIRE HARNESS; MAIN REAR	1	1					1	
5	385603471	ワイヤハーネス; L	WIRE HARNESS; L.H	1	1					1	
6	385603481	ワイヤハーネス; R	WIRE HARNESS; R.H	1	1					1	
7	385606560	ワイヤハーネス	WIRE HARNESS	2	2					1	
8	385650180	バッテリーケーブル; +	BATTERY CABLE; +	1	1					1	
10	385603431	ワイヤハーネス	WIRE HARNESS	1	1					1	(a) フラッシュスイッチ, リレー他
10	385603432	ワイヤハーネス	WIRE HARNESS	1	1					1	(b)
10	385604240	ワイヤハーネス	WIRE HARNESS	1	1					1	(c)
11	385603800	ワイヤハーネス	WIRE HARNESS	1	1					1	
12	398750120	バンド	BAND	10	10					10	
13	398750240	バンド	BAND	1	1					5	
14	398750220	バンド	BAND	3	3					5	
15	385605600	ワイヤハーネス	WIRE HARNESS	1	1					1	ヒューズブルリンク

(a) { SE5306 ~10014
SE5346 ~10064

(b) { SE5306 10015~10027
SE5346 10065~10189

(c) { SE5306 10028~
SE5346 10190~

バインダー NO.
BINDER NO.

ISP3003



62. 銘板; ボンネット, ダッシュボード
NAME PLATE; BONNET, DASH BOARD

SHIBAURA

1



2

SE 5306

3

SE 5346

4

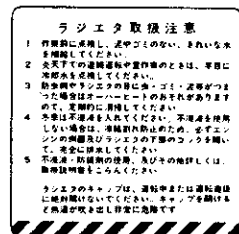

5



6

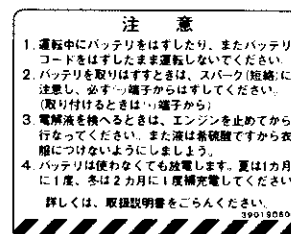

7

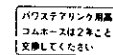

8

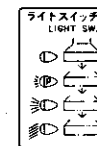

9



10



11

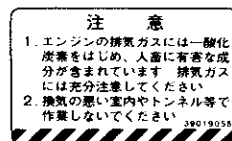

12

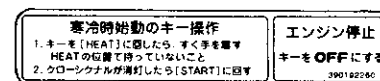

13



14



15



16



17

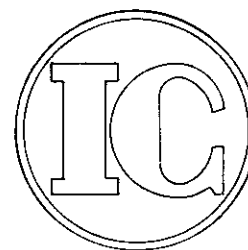

18



19

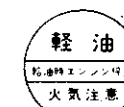

20



21

バインダー NO.
BINDER NO.
ISP3003

改訂番号年月	
SUPPLEMENT NO.	



62. 銘板; ボンネット, ダッシュボード
NAME PLATE; BONNET, DASH BOARD

管理コード

見 出 番 号 REF.NO.	コード番号 CODE NO.	部 品 名 称 PART NAME		個 数 Q'ty							注 文 単 位 Min.Q'ty	備 考 REMARKS			
		SE 5306	SE 5346												
1	390111250	ボンネットサイドネームプレート	NAME PLATE	2	2							5	(c)		
2	390111260	ボンネットサイドネームプレート	NAME PLATE	2	2							5			
3	390111951	ボンネットサイドネームプレート	NAME PLATE	2								5			
4	390111961	ボンネットサイドネームプレート	NAME PLATE		2							5			
5	390190541	コーションプレート	CAUTION PLATE	1	1							5			
6	390190371	コーションプレート	CAUTION PLATE	1	1							5			
7	390190600	コーションプレート	CAUTION PLATE	1	1							5			
8	390191410	コーションプレート	CAUTION PLATE	1	1							5			
9	390190260	コーションプレート	CAUTION PLATE	1	1							5			
10	390190240	コーションプレート	CAUTION PLATE	1	1							5			
11	S 390190030	コーションプレート	CAUTION PLATE	1	1							5	IC (e) (d) (b)		
12	390190560	コーションプレート	CAUTION PLATE	1	1							5			
13	390192260	コーションプレート	CAUTION PLATE	1	1							5			
14	390192160	コーションプレート	CAUTION PLATE	1	1							5			
15	390430080	アクセルシジバン	INDICATION PLATE	1	1							5			
16	S 398360040	リベット	RIVET	4	4							10			
17	390170220	ヘンソクシジバン	INDICATION PLATE		1							5			
18	390111630	ボンネットサイドネームプレート	NAME PLATE	2	2							5			
19	390192330	コーションプレート	CAUTION	4	4							1			
20	390191460	コーションプレート	CAUTION	1	1							1			
21	390192190	コーションプレート	CAUTION	1	1							1			
(a) { SE5306 ~10014 SE5346 ~10065														(c) { SE5306 ~10017 SE5346 ~10101	(e) { SE5306 ~10056 SE5346 ~10501
(b) { SE5306 10015~ SE5346 10064~														(d) { SE5306 10018~ SE5346 10102~	

(a) { SE5306 ~10014
SE5346 ~10065
(b) { SE5306 10015~
SE5346 10064~
(c) { SE5306 ~10017
SE5346 ~10101
(d) { SE5306 10018~
SE5346 10102~
(e) { SE5306 ~10056
SE5346 ~10501

バインダー NO.
BINDER NO.

ISP3003

改訂番号年月
SUPPLEMENT NO. No.3 - 1984年, 8月
No.3 - AUGUST, 1984



63. 銘板; フェンダ NAME PLATE; FENDER

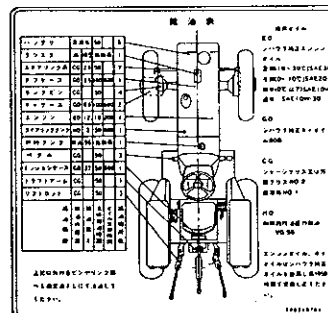
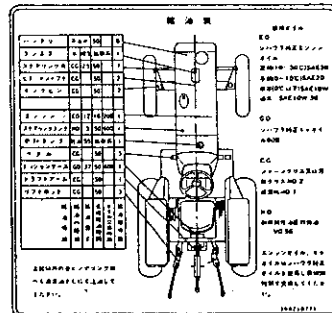
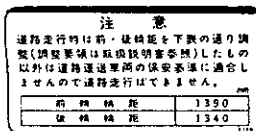
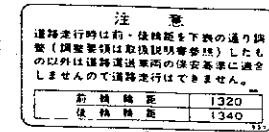
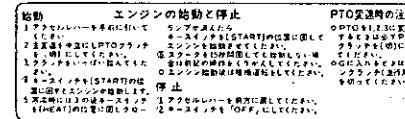
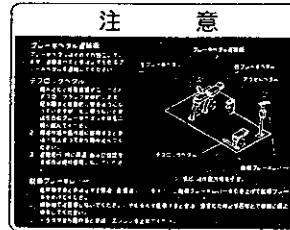
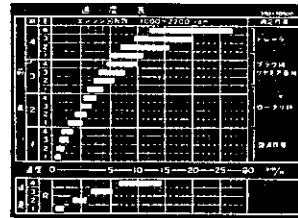
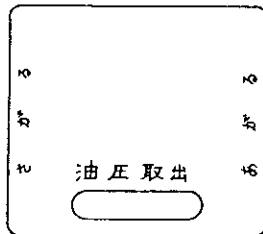

走行中点灯禁止

11

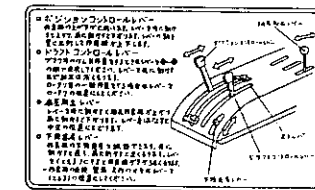
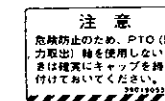
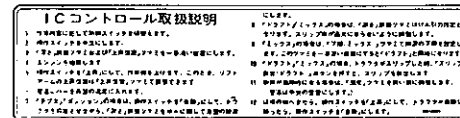
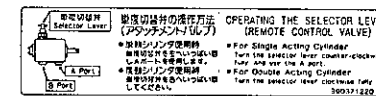

バインダー NO.
BINDER NO.
ISP3003



63. 銘板; フェンダ
NAME PLATE; FENDER

管理コード

見出 番号 REF.NO.	コード番号 CODE NO.	部 品 名 称		個 数 Qty							注 文 単 位 Min.Q'ty	備 考 REMARKS
		PART	NAME	SE 5306	SE 5346							
1	390370550	ユアツレバーシジマーク	INDICATION PLATE	1	1						5	
2	390170900	ヘンソクシジバン	INDICATION PLATE	1	1						5	
3	390191981	コーションプレート	CAUTION PLATE	1	1						5	
4	390191941	コーションプレート	CAUTION PLATE	1	1						5	
5	390170650	ヘンソクシジバン	INDICATION PLATE	1	1						5	
6	390191150	コーションプレート	CAUTION PLATE	1							5	
7	390191960	コーションプレート	CAUTION PLATE		1						5	
8	390210771	キューユヒョウ	LUBRICATION CHART	1							5	
9	390210761	キューユヒョウ	LUBRICATION CHART		1						5	
10	390370451	ユアツレバーシジマーク	INDICATION PLATE	1	1						5	メカ
11	390190010	コーションプレート	CAUTION PLATE	1	1						5	
12	390370471	ユアツレバーシジマーク	INDICATION PLATE	1	1						5	IC
13	390192021	コーションプレート	CAUTION PLATE	1	1						5	IC
14	390190550	コーションプレート	CAUTION PLATE	1	1						5	
15	390191120	コーションプレート	CAUTION PLATE	1	1						5	
16	390370461	ユアツレバーシジマーク	INDICATION PLATE	1	1						5	メカ
17	390371220	ユアツレバーシジマーク	INDICATION PLATE	1	1						5	

バインダー NO.
BINDER NO.

ISP3003

(1 - 210)

改訂番号年月

No.6 - 1986年 2月

SUPPLEMENT NO.

No.6 - FEBRUARY, 1986

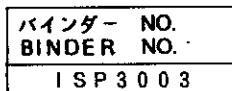

改訂番号年月	No. 2 - 1984年, 2月
SUPPLEMENT NO.	No. 2 - FEBRUARY, 1984



64. 三点ヒッチ
THREE POINTS LINKAGE

SE5306 10003~ 10009
SE5346 10009~ 10031

管理コード

見出 番号 REF.NO.	コード番号 CODE NO.	部 品 名 称		個 数 Q'ty							注 文 単 位 Min.Q'ty	備 考 REMARKS
		PART	NAME	SE 5306	SE 5346							
1	370100170	ロウリンク; R	LOWER LINK; R. H	1	1						1	供給時期 1984年 8 月
1	370100173	ロウリンク; R	LOWER LINK; R.H	1	1						1	
2	370100180	ロウリンク; L	LOWER LINK; L.H	1	1						1	
2	370100183	ロウリンク; L	LOWER LINK; L.H	1	1						1	
3	370110150	リンク; R	LINK; R.H	1	1						1	
4	370110160	リンク; L	LINK; L.H	1	1						1	
5	370140080	ジョイントホルダ	JOINT HOLDER	2	2						5	
6	370130070	ジョイントボール	JOINT BALL	2	2						10	
7	S011310820	ボルト	BOLT	8	8						5	
8	370750020	フック	HOOK	2	2						5	
9	398211260	スプリング	SPRING	2	2						10	
10	370910510	ピン	PIN	4	4						10	
11	S026100020	ワッシャ	WASHER	6	6						10	
12	S030104030	スプリットピン	SPRIT PIN	8	8						1	
13	370900242	ピン	PIN	2	2						10	
14	S011311225	ボルト	BOLT	3	3						1	
15	370240080	ジョイント	JOINT	2	2						10	
16	370910530	ピン	PIN	2	2						10	
17	S030300640	スプリングピン	SPRING PIN	2	2						1	
18	S370900110	ピン	PIN	2	2						1	
19	340010280	リフトロッド ASS'Y; R	LIFT ROD ASS'Y; R.H	1	1						1	
20	370200590	リフトロッド; R	LIFT ROD; R.H	1	1						1	
21	370260050	ジョイントブラケット; 上	JOINT BRACKET	1	1						1	
22	370260060	ジョイントブラケット; 下	JOINT BRACKET	1	1						5	
23	S060620000	グリスニッブル	GREASE NIPPLE	3	3						1	
24	398560550	ベアリング	BEARING	1	1						1	
25	370760040	ボス	BOSS	1	1						10	
26	399260530	スラストワッシャ	THRUST WASHER	2	2						1	
27	370810040	ベベルギヤ	BEVEL GEAR	1	1						1	
28	370820040	ハンドル	HANDLE	1	1						1	

バインダー NO.
BINDER NO.

ISP3003



64. 三点ヒッチ
THREE POINTS LINKAGE

SE5306 10003 ~10009
SE5346 10009 ~10031

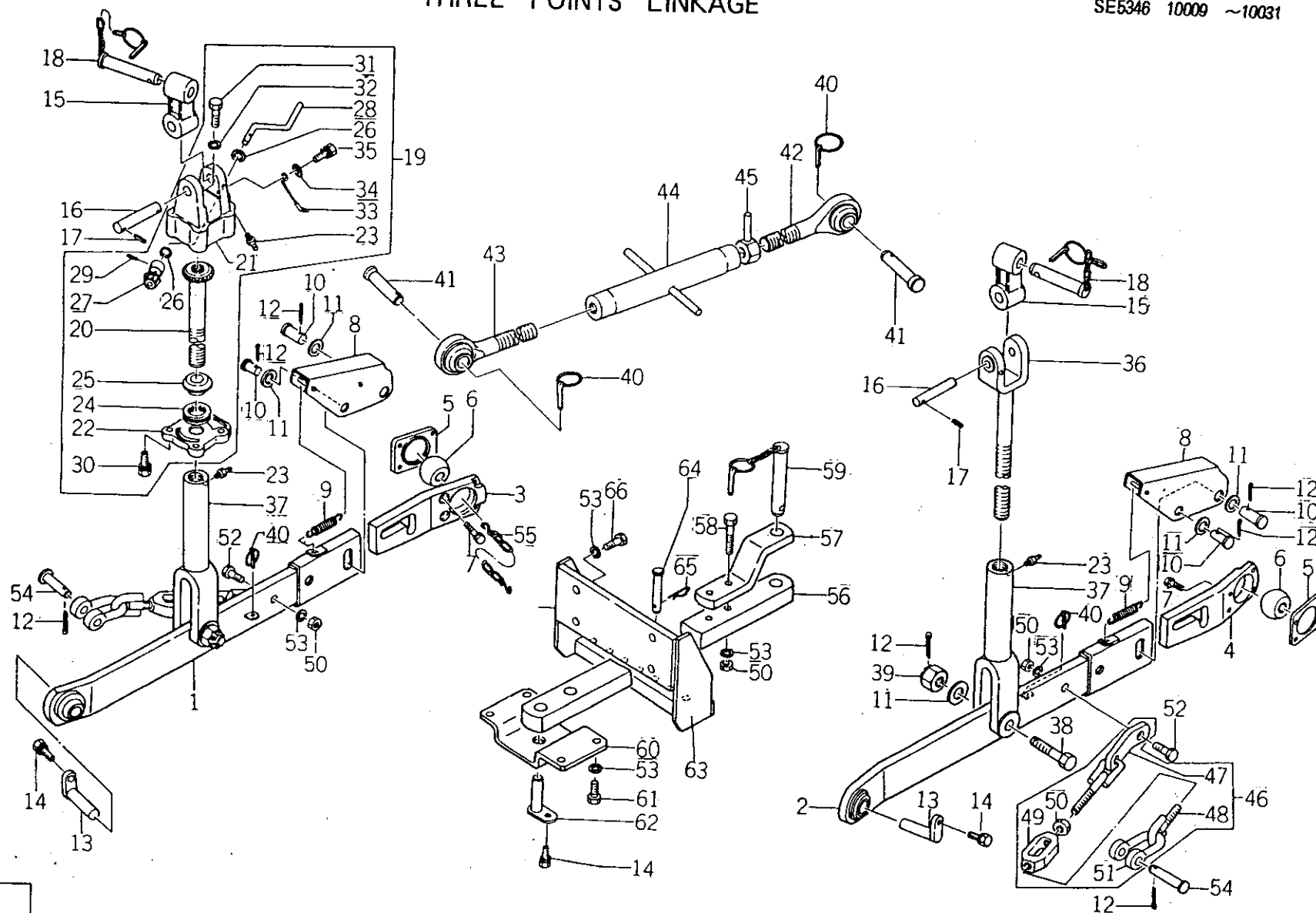

(1-213)

バインダー NO.
BINDER NO.
ISP3003

改訂番号年月	No.2-1984年, 2月
SUPPLEMENT NO.	No.2-FEBRUARY, 1984



64. 三点ヒッチ
THREL POINTS LINKAGE

SE5306 10003 ~10009
SE5346 10009 ~10031

管理コード

見出 番号 REF.NO.	コード番号 CODE NO.	部 品 名 称 PART NAME		個 数 Q'ty						注 文 単 位 MinQ'ty	備 考 REMARKS
		SE 5306	SE 5346								
29	S030300532	スプリングピン	SPRING PIN	1	1						10
30	S011311235	ボルト	BOLT	4	4						10
31	399430290	ボルト	BOLT	1	1						10
32	S027100010	スプリングワッシャ	SPRING WASHER	1	1						10
33	398211270	スプリング	SPRING	1	1						10
34	S026100008	ワッシャ	WASHER	1	1						10
35	S011300816	ボルト	BOLT	1	1						10
36	370200581	リフトロッド; L	LIFT ROD; L.H	1	1						1
37	370200570	リフトロッド	LIFT ROD	2	2						1
38	399430220	ボルト	BOLT	2	2						10
39	S022100020	キャッスルナット	NUT	2	2						5
40	S370900030	ピン	PIN	4	4						5
41	370910291	ピン	PIN	2	2						10
42	370200281	リフトロッド; TOP R	LIFT ROD; TOP R.H	1	1						1
43	370200291	リフトロッド; TOP L	LIFT ROD; TOP R.H	1	1						1
44	370400130	ターンバックル	TURN BUCKLE	1	1						1
45	399350060	ロックナット	LOCK NUT	1	1						1
46	370050120	スタビライザ ASS'Y	STABILIZER ASS'Y	2	2						1
47	370500360	スタビライザ; 後	STABILIZER	2	2						1
48	370500370	スタビライザ; 前	STABILIZER	2	2						1
49	399160090	ターンバックル	TURN BUCKLE	2	2						1
50	S020100016	ナット	NUT	6	6						10
51	398280030	シャックル	SHACKLE	2	2						5
52	S010111650	ボルト	BOLT	2	2						5
53	S027100016	スプリングワッシャ	SPRING WASHER	12	12						10
54	370910590	ピン	PIN	2	2						5
55	370500190	スタビライザ	STABILIZER	1	1						1
56	370710090	ドローバ	DRAWBER	1	1						1
57	370720070	ピンホルダ	PIN HOLDER	1	1						1
58	S010111670	ボルト	BOLT	2	2						10

バインダー NO.
BINDER NO.

ISP3003

(1 - 214)

改訂番号年月 No.3 - 1984年, 8月
SUPPLEMENT NO. No.3 - AUGUST, 1984



64. 三点ヒッチ
THREE POINTS LINKAGE

SE5306 10003 ~10009
SE5346 10009 ~10031

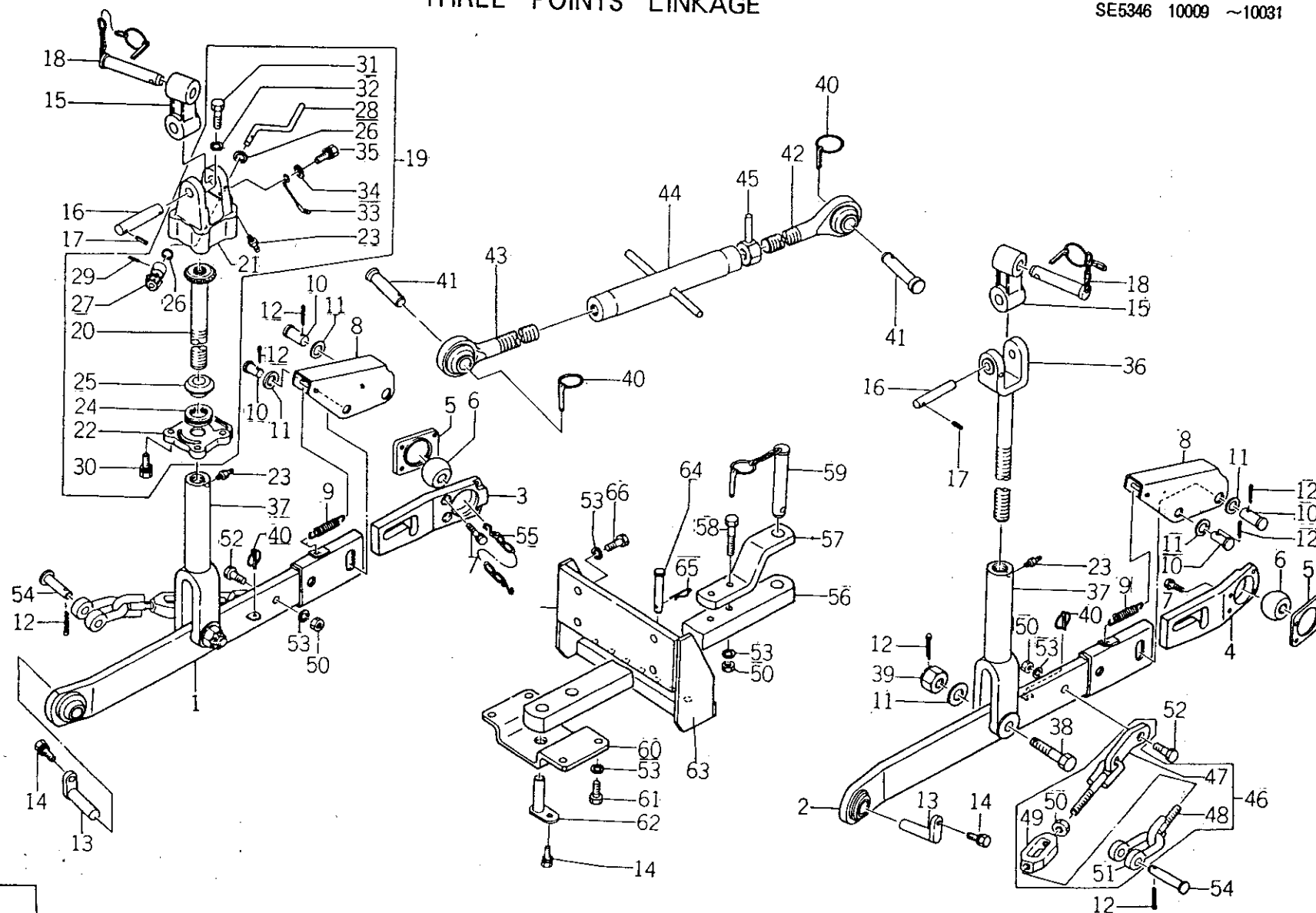

バインダー NO.
BINDER NO.
ISP3003

(1-215)

改訂番号年月	No.2-1984年, 2月
SUPPLEMENT NO.	No.2-FEBRUARY, 1984



64. 三点ヒッチ
THREE POINTS LINKAGE

SE5306 10003 ~10009
SE5346 10009 ~10031

管理コード

見出 番号 REF.NO.	コード番号 CODE NO.	部 品 名 称		個 数 Q'ty							注 文 単 位	備 考 REMARKS
		PART	NAME	SE 5306	SE 5346						Min.Q'ty	
59	370900250	ピン	PIN	1	1						1	
60	370650230	ヒッチ	HITCH	1	1						1	
61	S010111635	ボルト	BOLT	4	4						10	
62	370900260	ピン	PIN	1	1						1	
63	370650242	ヒッチ	HITCH	1	1						1	
64	370910580	ピン	PIN	2	2						10	
65	S399730020	ピン	PIN	2	2						10	
66	S010111640	ボルト	BOLT	4	4						10	

バインダー NO.
BINDER NO.

ISP3003

(1 - 216)

改訂番号 年 月
SUPPLEMENT NO. No.3 - 1984年, 8月
No.3 - AUGUST, 1984



64A. 三点ヒッチ
THREE POINTS LINKAGE

SE5306 10010~
SE5346 10032~

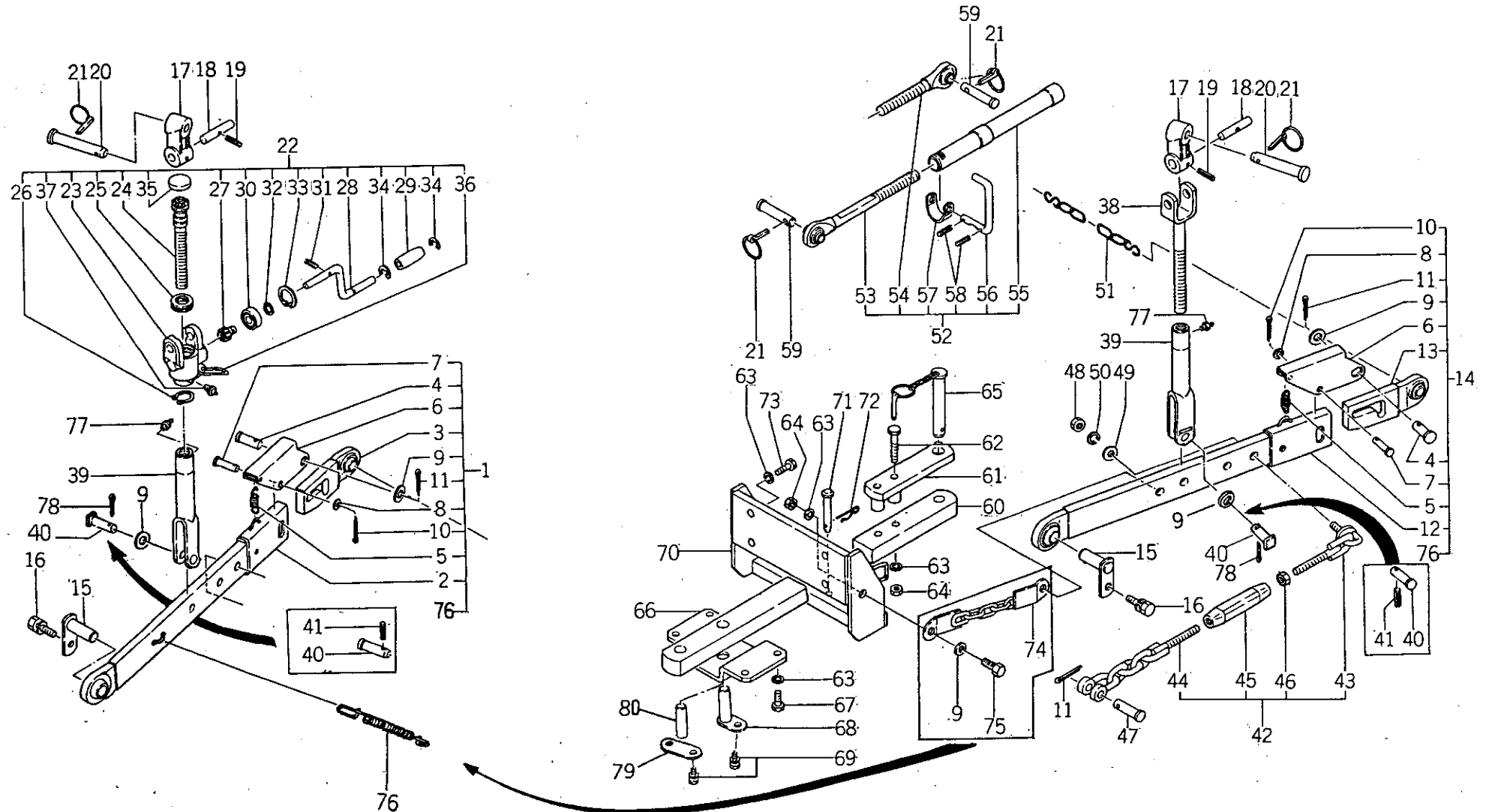

バインダー NO.
BINDER NO.
ISP3003

(1-217)

改訂番号年月	No.5-1985年, 8月
SUPPLEMENT NO.	No.5-AUGUST, 1985



64A. 三点ヒッチ
THREE POINTS LINKAGE

SE5306 10010~
SE5346 10032~

管理コード

見出 番号 REF.NO.	コード番号 CODE NO.	部 品 名 称 PART NAME		個 数 Q'ty							注 文 単 位 Min.Q'ty	備 考 REMARKS
				SE 5306	SE 5346							
1	370040010	ロワリンク ASS'Y; R	LOWER LINK ASS'Y; R.H	1	1						1	(c)
1	370040011	ロワリンク ASS'Y; R	LOWER LINK ASS'Y; R.H	1	1						1	(d)
2	370100172	ロワリンク; R・H	LOWER LINK; R.H	1	1						1	(c)
2	370100500	ロワリンク; R・H	LOWER LINK; R.H	1	1						1	(d)
3	370100420	ロワリンク; R・H	LOWER LINK; R.H	1	1						1	
4	370910510	ピン	PIN	2	2						10	
5	398211960	スプリング	SPRING	2	2						10	
6	370750021	フック	HOOK	2	2						1	(c)
6	370770011	プレート	PLATE	2	2						1	(d)
7	S031311045	ヒラアタマピン	PIN	2	2						10	供給時期 1984年8月
8	S026100010	ワッシャ	WASHER	2	2						10	
9	S026100020	ワッシャ	WASHER	4	4						10	(a) (d)
9	S026100020	ワッシャ	WASHER	8	8						10	(b) (c)
10	S030103020	スプリットピン	SPLIT PIN	2	2						10	
11	S030104030	スプリットピン	SPLIT PIN	4	4						10	
12	370100182	ロワリンク; L	LOWER LINK; L.H	1	1						1	(c)
12	370100510	ロワリンク; L	LOWER LINK; L.H	1	1						1	(d)
13	370100430	ロワリンク; L	LOWER LINK; L.H	1	1						1	
14	370040020	ロワリンク ASS'Y; L・H	LOWER LINK ASS'Y; L.H	1	1						1	(c)
14	370040021	ロワリンク ASS'Y; L・H	LOWER LINK ASS'Y; L.H	1	1						1	(d)
15	370900241	ピン	PIN	2	2						1	
15	370900242	ピン	PIN	2	2						1	
16	S011301225	ボルト	BOLT	2	2						10	
17	370240081	ジョイント	JOINT	2	2						10	
18	370910531	ピン	PIN	2	2						10	

バインダー NO.
BINDER NO.

I SP3003

(1 - 218)

改訂番号年月

No.3 - 1984年, 8月

SUPPLEMENT NO.

No.3 - AUGUST, 1984



64A. 三点ヒッチ
THREE POINTS LINKAGE

SE5306 10010~

SE5346 10032~

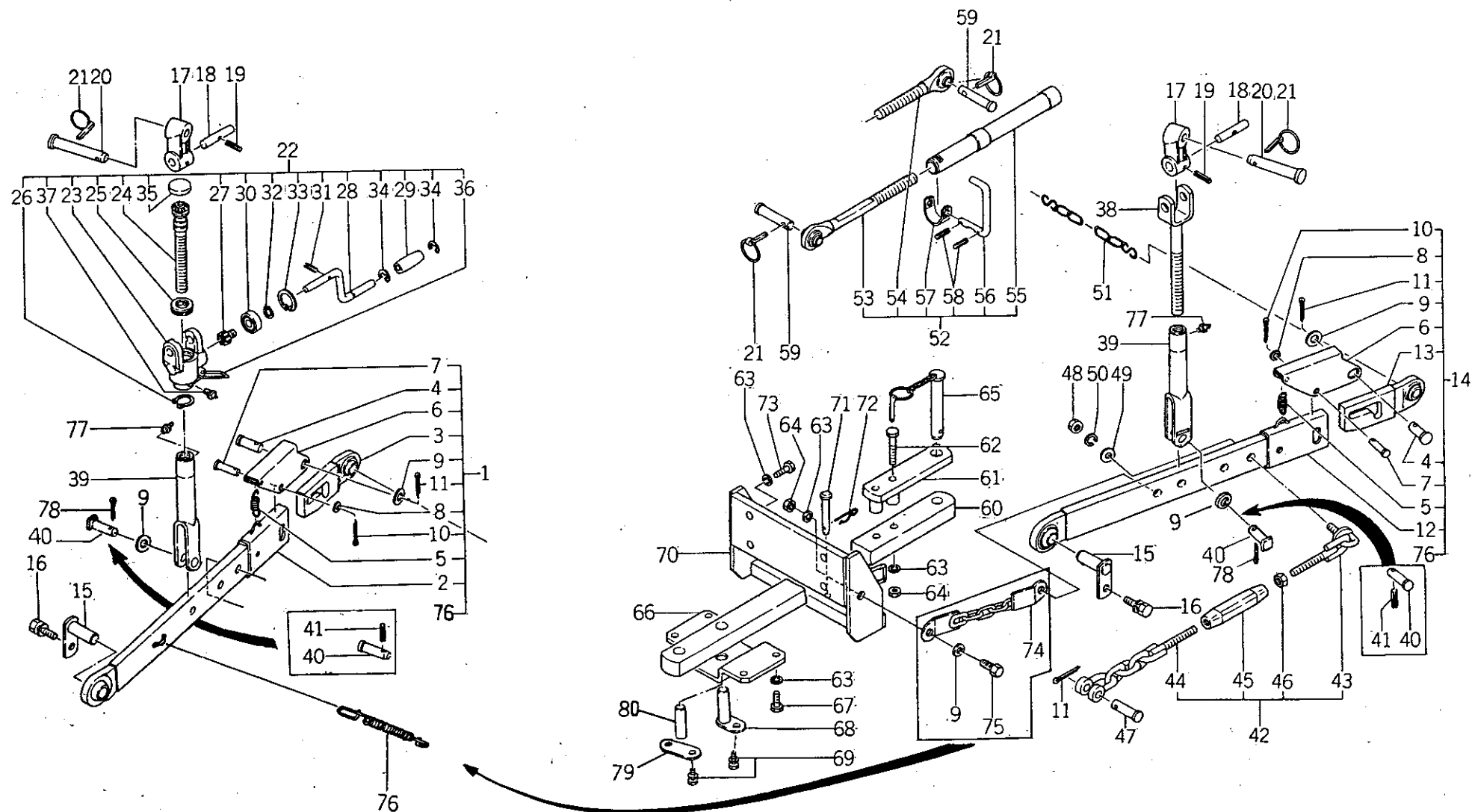

バインダー NO.
BINDER NO.
ISP3003

(1-219)

改訂番号年月	№5-1985年, 8月
SUPPLEMENT NO.	№5-AUGUST, 1985



64A. 三点ヒッチ
THREE POINTS LINKAGE

SE5306 10010~
SE5346 10032~

管理コード

見出 番号 REF.NO.	コード番号 CODE NO.	部 品 名 称 PART NAME		個 数 Q'ty						注 文 単 位 Min.Q'ty	備 考 REMARKS
				SE 5306	SE 5346						
19	S030300645	スプリングピン	SPRING PIN	2	2					10	
20	370910310	ピン	PIN	2	2					10	
21	S370900030	ピン COMPL	PIN COMPL	6	6					10	
22	370010282	リフトロッド ASS'Y; R	LIFT ROD ASS'Y; R.H	1	1					1	(c)
22	370010283	リフトロッド ASS'Y; R	LIFT ROD ASS'Y; R.H	1	1					1	(d)
23	370260140	ジョイントブラケット	JOINT BRACKET	1	1					1	(c)
23	370260141	ジョイントブラケット	JOINT BRACKET	1	1					1	(d)
24	370200781	リフトロッド	LIFT ROD	1	1					1	
25	398560730	ベアリング	BEARING	1	1					1	
26	S036100030	スナップリング	SNAP RING	1	1					1	
27	370810090	ベベルギヤ	BEVEL GEAR	1	1					1	
28	370820120	ハンドル	HANDLE	1	1					1	
29	398180500	グリップ	GRIP	1	1					5	
30	040136004	ベアリング	BEARING	1	1					1	
31	030300518	スプリングピン	SPRING PIN	1	1					10	
32	S036100020	スナップリング	SNAP RING	1	1					10	
33	036500042	スナップリング	SNAP RING	1	1					10	
34	S036800008	クリップ; E	CLIP; E	2	2					5	
35	398460290	メクラセン	BLANK PLUG	1	1					10	(c)
35	064109007	エクспанションプラグ	EXPANSION PLUG	1	1					10	(d)
36	398211970	スプリング	SPRING	1	1					10	
38	370200583	リフトロッド; L	LIFT ROD; L.H	1	1					1	
39	370200572	リフトロッド; シタ	LIFT ROD	2	2					1	(c)
39	370200573	リフトロッド; シタ	LIFT ROD	2	2					1	(d)
40	370910840	ピン	PIN	2	2					1	(c)
40	370910890	ピン	PIN	2	2					1	(d)
41	S030300840	スプリングピン	SPRING PIN	2	2					10	(c)
42	370050140	スタビライザ ASS'Y	STABILIZER ASS'Y	2	2					1	(c)
42	370050141	スタビライザ ASS'Y	STABILIZER ASS'Y	2	2					1	(d)
43	370500390	スタビライザ; R	STABILIZER; R.H	2	2					1	(c)

バインダー NO.
BINDER NO.

(1 - 220)

改訂番号年月

No.5 - 1985年, 8月

SUPPLEMENT NO.

No.5 - AUGUST, 1985

ISP3003



64A. 三点ヒッチ
THREE POINTS LINKAGE

SE5306 10010~

SE5346 10032~

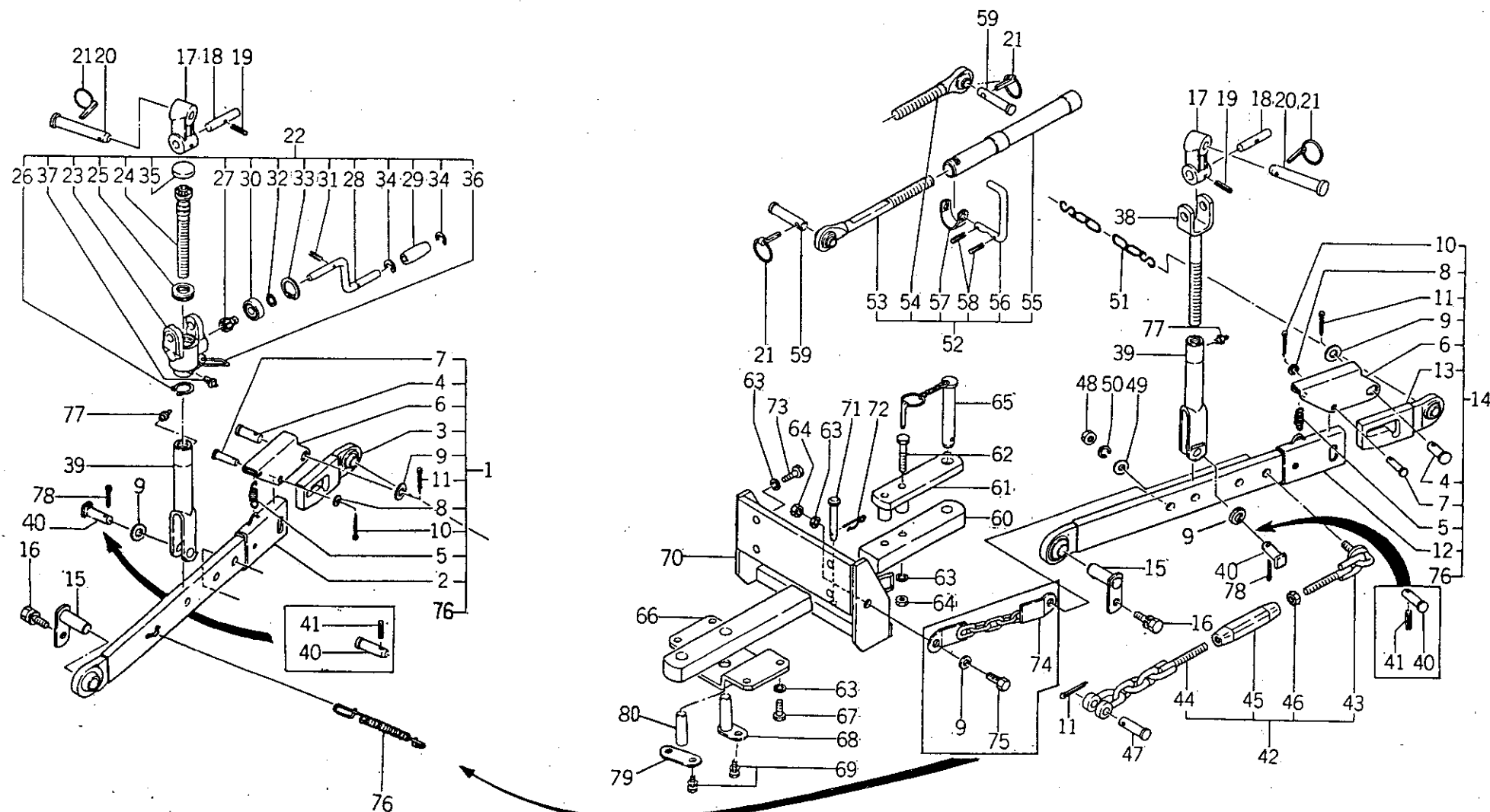

バインダー NO.
BINDER NO.
1SP3003

(1 - 221)

改訂番号年月	No.5 - 1985年, 8月
SUPPLEMENT NO.	No.5 - AUGUST, 1985



64A. 三点ヒッチ
THREE POINTS LINKAGE

SE5306 10010~
SE5346 10032~

管理コード

見出 番号 REF.NO.	コード番号 CODE NO.	部 品 名 称 PART NAME		個 数 Q'ty						注 文 単位 Min.Q'ty	備 考 REMARKS
				SE 5306	SE 5346						
43	370500391	スタビライザ; R	STABILIZER; R.H	2	2					1	(d) 供給時期
44	370500380	スタビライザ; L	STABILIZER; L.H	2	2					1	(c) 1984年8月
44	370500440	スタビライザ; L	STABILIZER; L.H	2	2					1	(d)
45	399160160	ターンバックル	TURN BUCKLE	2	2					1	(c)
45	370400290	ターンバックル	TURN BUCKLE	2	2					1	(d) 供給時期
46	020100018	ナット	NUT	2	2					5	1984年8月
47	370910590	ピン	PIN	2	2					5	(c)
47	370910880	ピン	PIN	2	2					5	(d)
48	020200018	ナット	NUT	2	2					5	
49	026100018	ワッシャ	WASHER	2	2					5	
50	027100018	スプリングワッシャ	SPRING WASHER	2	2					5	
51	370500190	スタビライザ	STABILIZER	1	1					1	(a)
52	370010370	トップリック ASS'Y	TOP LINK ASS'Y	1	1					1	
53	370200770	リフトロッド; TOP R	LIFT ROD; R.H	1	1					1	
54	370200760	リフトロッド; TOP L	LIFT ROD; L.H	1	1					1	
55	370400280	ターンバックル	TURN BUCKLE	1	1					1	
56	370820110	ハンドル; TOP	HANDLE	1	1					1	
57	398211950	スプリング	SPRING	1	1					5	
58	S030300620	スプリングピン	SPRING PIN	2	2					5	
59	370910291	ピン	PIN	2	2					5	
60	370710090	ドローバ	DRAWBAR	1	1					1	
61	370700110	ドローバ	DRAWBAR	1	1					1	
62	S010109198	ボルト	BOLT	2	2					10	
63	S027100016	スプリングワッシャ	SPRING WASHER	10	10					10	(a) (d)
63	S027100016	スプリングワッシャ	SPRING WASHER	14	14					10	(b) (c)
64	S020100016	ナット	NUT	2	2					5	(a) (d)
64	S020100016	ナット	NUT	6	6					5	(b) (c)
65	370900250	ピン	PIN	1	1					1	
66	370650230	ヒッチ	HITCH	1	1					1	
66	370650231	ヒッチ	HITCH	1	1					1	

バインダー NO.
BINDER NO.

ISP3003

(1 - 222)

改訂番号年月

SUPPLEMENT NO.

No.5 - 1985年, 8月

No.5 - AUGUST, 1985



64A. 三点ヒッチ
THREE POINTS LINKAGE

SE5306 10010~

SE5346 10032~

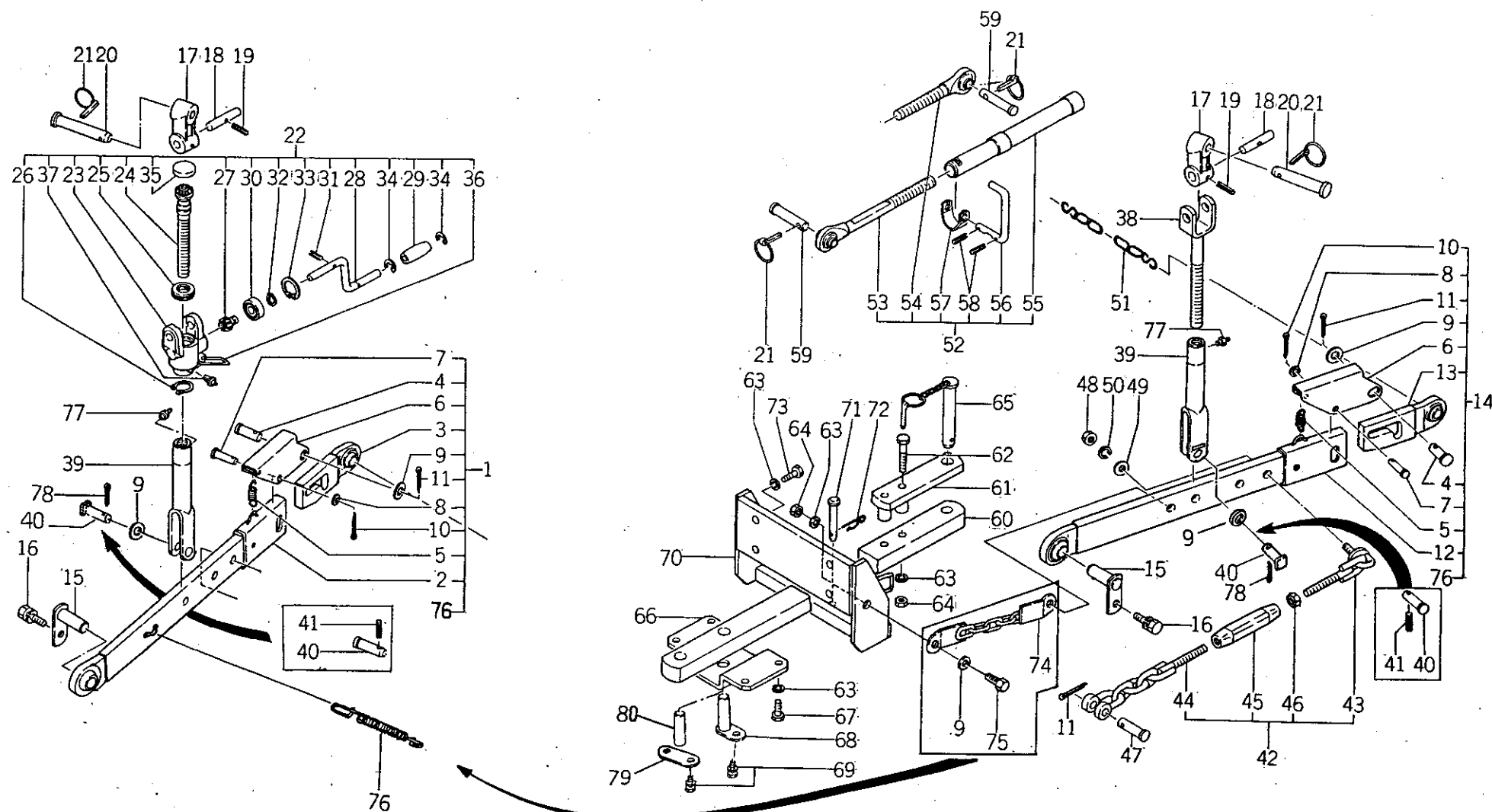

バインダー NO.
BINDER NO.
ISP3003

(1 - 222A)

改訂番号年月	No.5 - 1985年, 8月
SUPPLEMENT NO.	No.5 - AUGUST, 1985



64A. 三点ヒッチ
THREE POINTS LINKAGE

SE5306 10010~
SE5346 10032~

管理コード

見出 番号 REF.NO.	コード番号 CODE NO.	部 品 名 称 PART NAME		個 数 Q'ty						注 文 単 位 Min.Q'ty	備 考 REMARKS
				SE 5306	SE 5346						
67	S010111635	ボルト	BOLT	4	4					5	
68	370900260	ピン	PIN	1	1					1	
69	S011301220	ボルト	BOLT	1	1					5	
69	S011311220	ボルト	BOLT	2	2					5	
70	370650241	ヒッチ	HITCH	1	1					1	(c)
70	370650242	ヒッチ	HITCH	1	1					1	(d)
71	370910580	ピン	PIN	2	2					5	
72	S399730020	ピン	PIN	2	2					5	
73	S010111640	ボルト	BOLT	4	4					10	
74	370500420	スタビライザ	STABILIZER	2	2					1	(b) (c)
75	399430510	ボルト	BOLT	4	4					5	(d) (c)
76	398212320	スプリング	SPRING	2	2					1	(d)
77	060610000	グリスニップル	GREASE NIPPLE	3	3						(c)
77	060630000	グリスニップル	GREASE NIPPLE	2	2					10	(d)
78	030105030	スプリットピン	SPLIT PIN	2	2					10	(d)
79	399565400	プレート	PLATE	1	1					1	
80	370911020	ピン	PIN	1	1					1	
(a) { SE5306 ~10011 SE5346 ~10047		(b) { SE5306 10012~ SE5346 10048~		(c) { SE5306 ~10036 SE5346 ~10311		(d) { SE5306 10037~ SE5346 10312~					

バインダー NO.
BINDER NO.

ISP3003

(1 - 222B)

改訂番号年月

No.5 - 1985年, 8月

SUPPLEMENT NO.

No.5 - AUGUST, 1985



65. 工具, 付属品
TOOLS, ACCESSORIES

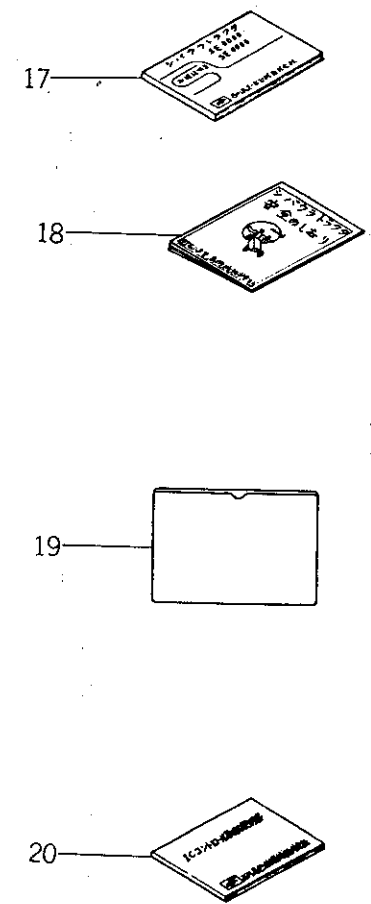
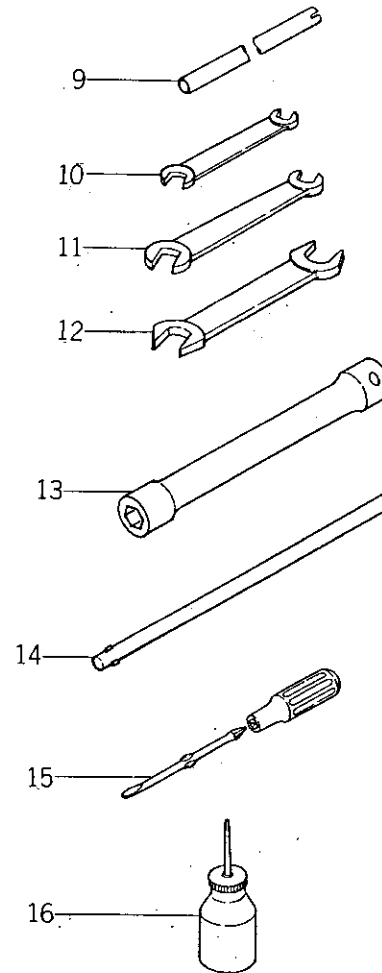
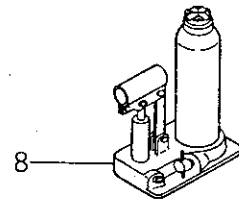
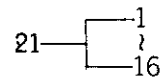
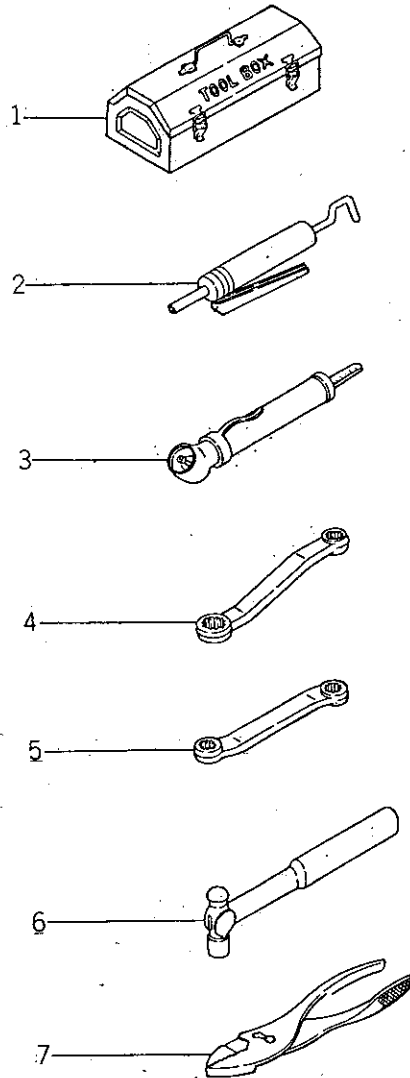

バインダー NO.
BINDER NO.
ISP3003

(1 - 223)

改訂番号年月	No.2-1984年, 2月
SUPPLEMENT NO.	No.2-FEBRUARY, 1984



65. 工具, 付属品
TOOLS, ACCESSORIES

管理コード

見出 番号 REF.NO.	コード番号 CODE NO.	部 品 名 称 PART NAME		個 数 Q'ty							注 文 単 位 Min.Q'ty	備 考 REMARKS
		SE 5306	SE 5346									
1	395650090										1	
2	S395160010										1	
3	S395360010										1	
4	091101719										1	
5	395420030										1	
6	S093300001										1	
7	S093100150										1	
8	395110030										1	
9	395120030										1	
10	S090101013										1	
11	090101719										1	
12	090102430										1	
13	395470060										1	
14	395480040										1	
15	S092409000										1	
16	395220010										1	
17	300810270										1	(メカ用)
18	300930010										1	
19	300940010										1	
20	300810340										1	(IC用)
21	395060120										1	

バインダー NO.
BINDER NO.

ISP3003

(1 - 224)

改訂番号年月

SUPPLEMENT NO.

No.2 - 1984年, 2月

No.2 - FEBRUARY, 1984



66. 特装2連サブバルブ；メカ
AUXILIARY VALVE ; 2 -PIECES; MECHA

SE5306 10034~
SE5346 10305~

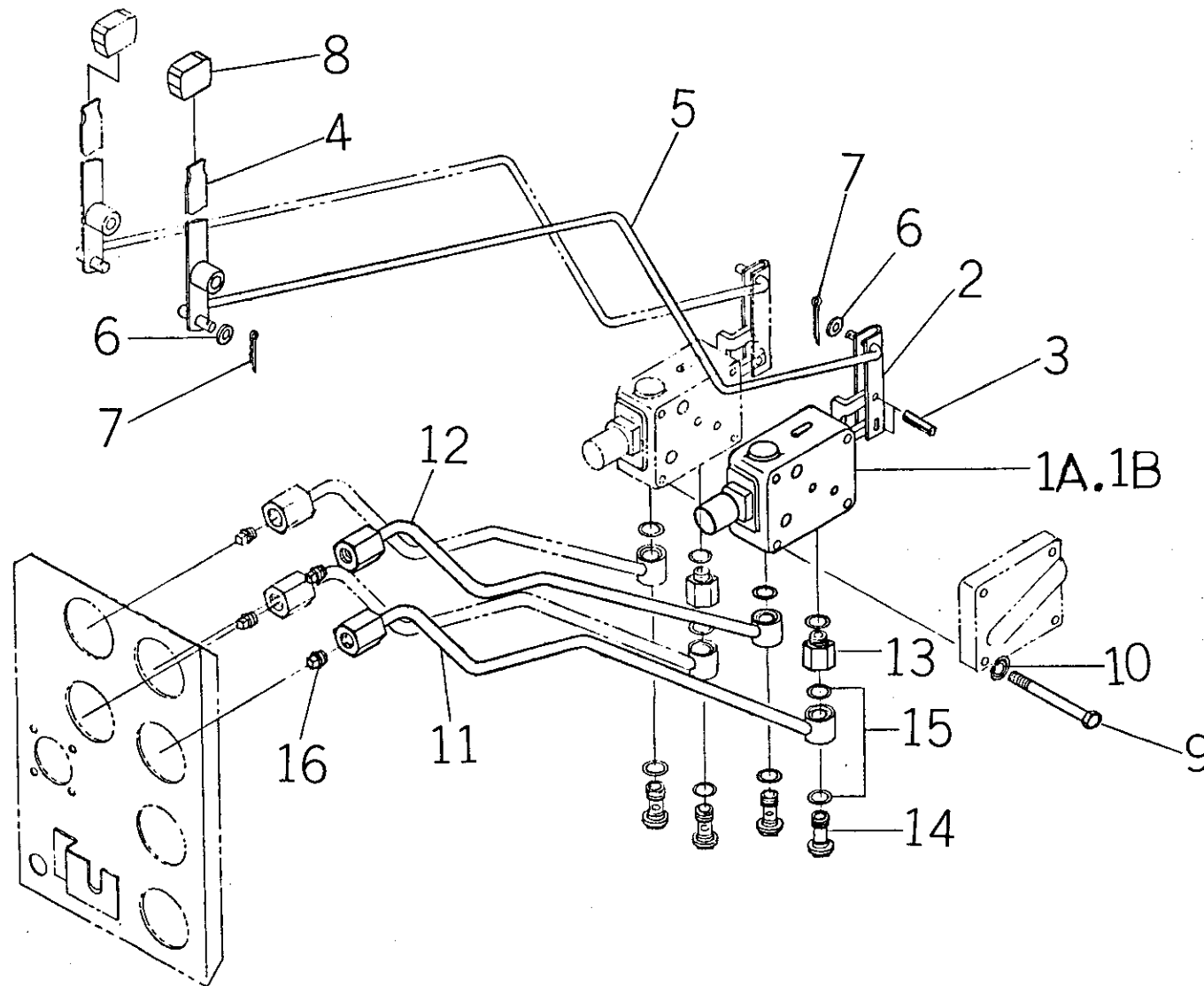

バインダー NO.
BINDER NO.
ISP3003

(1 - 225)

改訂番号年月	No.4 - 1985年, 2月
SUPPLEMENT NO.	No.4 - FEBRUARY, 1985



66. 特装2連サブバルブ;メカ
AUXILIARY VALVE; 2-PIECES; MECHA

SE5306 10034~
SE5346 10305~

管理コード

見出 番号 REF.NO.	コード番号 CODE NO.	部 品 名 称 PART NAME		個 数 Q'ty						注 文 単位 Min.Q'ty	備 考 REMARKS
				SE 5306	SE 5346						
1A	340010821	コントロールバルブ ASS'Y; 単動	VALVE ASS'Y; SINGLE	1	1						} 分解パーツは 目次No45-1 45-2 参照
1B	340010831	コントロールバルブ ASS'Y; 復動	VALVE ASS'Y; DOUBLE	1	1						
1C	340001550	コントロールバルブ ASS'Y; 単復切換	VALVE ASS'Y; CHANGEABLE S&D	1	1						
2	340120641	レバー	LEVER	1	1						
3	030300525	スプリングピン	SPRING PIN	2	2						
4	340100701	コントロールレバー	LEVER	1	1						
5	344210500	ロッド	ROD	1	1						
6	026100006	ワッシャ	WASHER	2	2						
7	030102015	スプリットピン	SPRIT PIN	2	2						M8 x110
8	398180360	グリップ	GLIP	1	1						
9	010109195	ボルト	BOLT	4	4						
10	027100008	スプリング ワッシャ	SPRING WASHER	4	4						
11	340603910	オイルパイプ, メカ1.2P	OIL PIPE	1	1						
12	340603900	オイルパイプ, メカ1.2N	OIL PIPE	1	1						
13	340670471	アダプタ	ADAPTOR	1	1						
14	398480240	アイボルト	EYE BOLT	2	2						
15	052110200	Oリング	O-RING	5	5						
16	064500040	プラグ; 1/2	PLUG	2	2						
1A+2~16	340000140	コントロールバルブ KIT; 単動	VALVE KIT; SINGLE	1	1						
1B+2~16	340000150	コントロールバルブ KIT; 復動	VALVE KIT; DOUBLE	1	1						

バインダー NO.
BINDER NO.

ISP3003

(1 - 226)

改訂番号年月

No. 6 - 1986年, 2月

SUPPLEMENT NO.

No. 6 - FEBRUARY, 1986



67. 特装3連サブバルブ; メカ
AUXILIARY VALVE 3-PIECES; MECHA

SE5306 10034~
SE5346 10305~

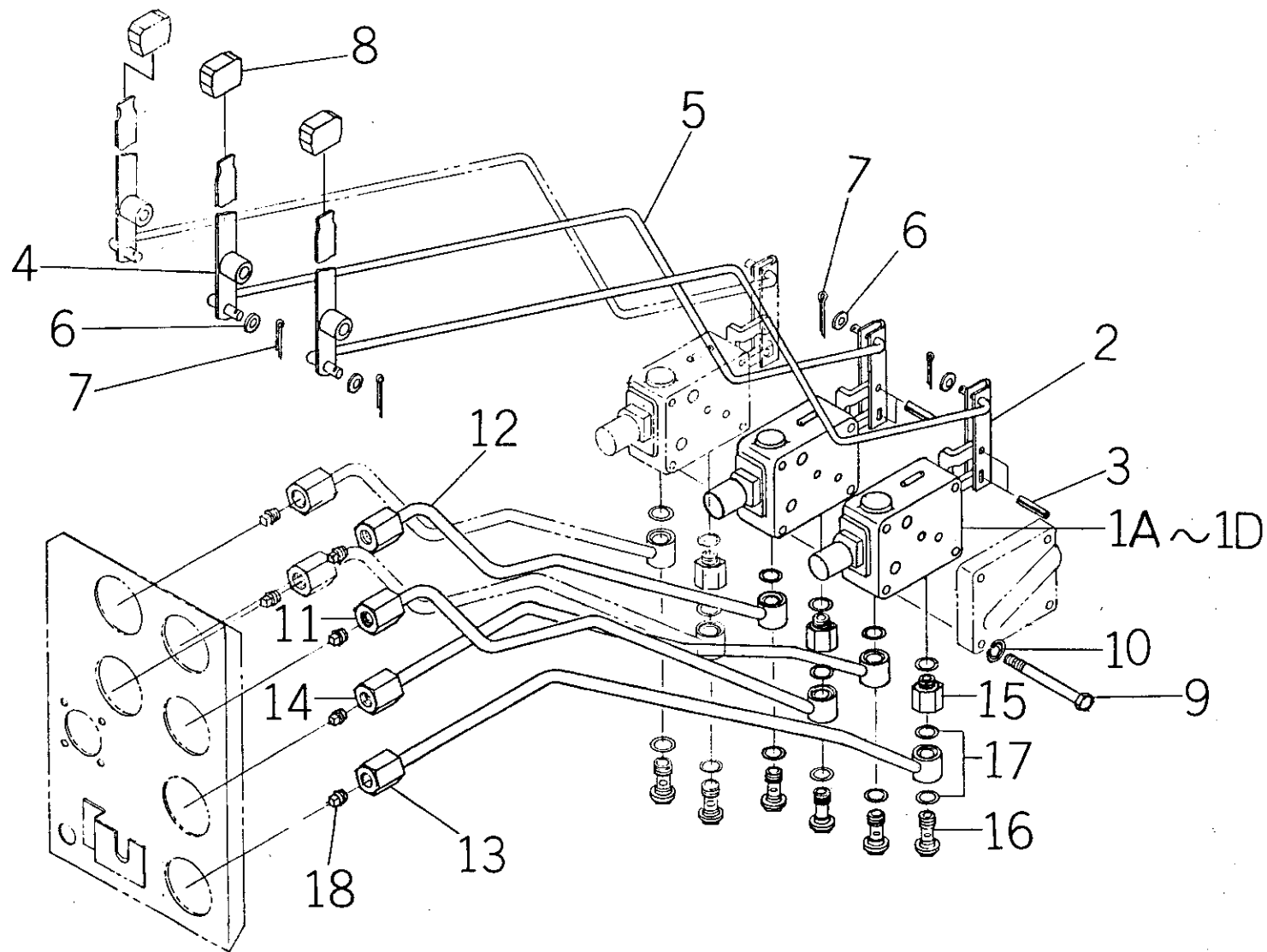

バインダー NO.
BINDER NO.
ISP3003

(1-227)

改訂番号年月	No.4-1985年, 2月
SUPPLEMENT NO.	No.4-FEBRUARY, 1985



67. 特装3連サブバルブ;メカ
AUXILIARY VALVE 3-PIECES; MECHA

SE5306 10034~
SE5346 10305~

管理コード

見出 番号 REF.NO.	コード番号 CODE NO.	部 品 名 称		個 数 Q'ty							注 文 単 位 Min.Q'ty	備 考 REMARKS
		PART	NAME	SE 5306	SE 5346							
1A	340010821	コントロールバルブ ASS'Y; 単動	VALVE ASS'Y; SINGLE	2	2							分解パーツは 目次No45-1 45-2 参照
1B	340010831	コントロールバルブ ASS'Y; 復動	VALVE ASS'Y; DOUBLE	2	2							
1C	340010821	コントロールバルブ ASS'Y; 単動	VALVE ASS'Y; SINGLE	1	1							
1D	340010831	コントロールバルブ ASS'Y; 復動	VALVE ASS'Y; DOUBLE	1	1							
1E	340001600	コントロールバルブ ASS'Y; 単復切換	VALVE ASS'Y; CHANGEABLE S&D	2	2							
2	340120641	レバー	LEVER	2	2							
3	030300525	スプリングピン	SPRING PIN	4	4							
4	340100701	コントロールレバー	LEVER	2	2							M8×150
5	344210500	ロッド	ROD	2	2							
6	026100006	ワッシャ	WASHER	4	4							
7	030102015	スプリットピン	SPRIT PIN	4	4							
8	398180360	グリッパ	GLIP	2	2							
9	010109196	ボルト	BOLT	4	4							
10	027100008	スプリング ワッシャ	SPRING WASHER	4	4							
11	340603910	オイルパイプ; メカ, 1.2P	OIL PIPE	1	1							
12	340603900	オイルパイプ; メカ, 1.2N	OIL PIPE	1	1							
13	340603930	オイルパイプ; メカ, 3P	OIL PIPE	1	1							
14	340603920	オイルパイプ; メカ, 3N	OIL PIPE	1	1							
15	340670471	アダプタ	ADAPTOR	2	2							
16	398480240	アイボルト	EYE BOLT	4	4							
17	052110200	Oリング	O-RING	10	10							
18	064500040	プラグ; 1/2	PLUG	4	4							
1A.2~18	340000160	コントロールバルブ KIT; 単動	VALVE KIT; SINGLE	1	1							
1B.2~18	340000170	コントロールバルブ KIT; 復動	VALVE KIT; DOUBLE	1	1							
1C.1D 2~18	340000180	コントロールバルブ KIT; 単, 復	VALVE KIT; SINGLE&DUBLE	1	1							

バインダー NO.
BINDER NO.

ISP3003

改訂番号 年月

No.6 - 1986年. 2月

SUPPLEMENT NO.

No.6 - FEBRUARY, 1986



68. 特装2連サブバルブ ; IC
AUXILIARY VALVE; 2 -PIECES; IC

SE5306 10034~
SE5346 10305~

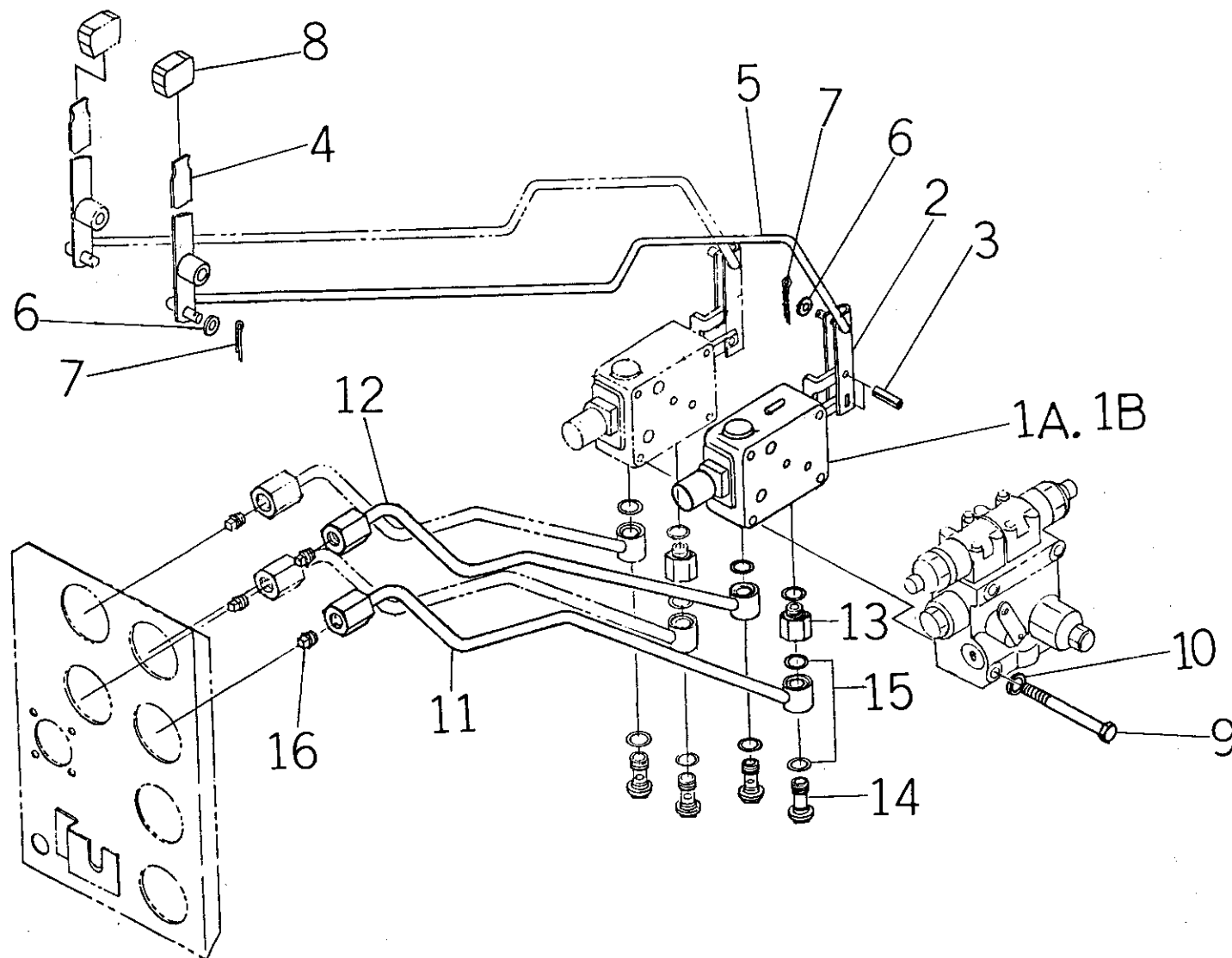

バインダー NO.
BINDER NO.
ISP3003

(1 - 229)

改訂番号年月	No. 4 - 1985年, 2月
SUPPLEMENT NO.	No. 4 - FEBRUARY, 1985



69. 特装3連サブバルブ; IC
AUXILIARY VALVE 3-PIECES; IC

SE5306 10034~
SE5346 10305~

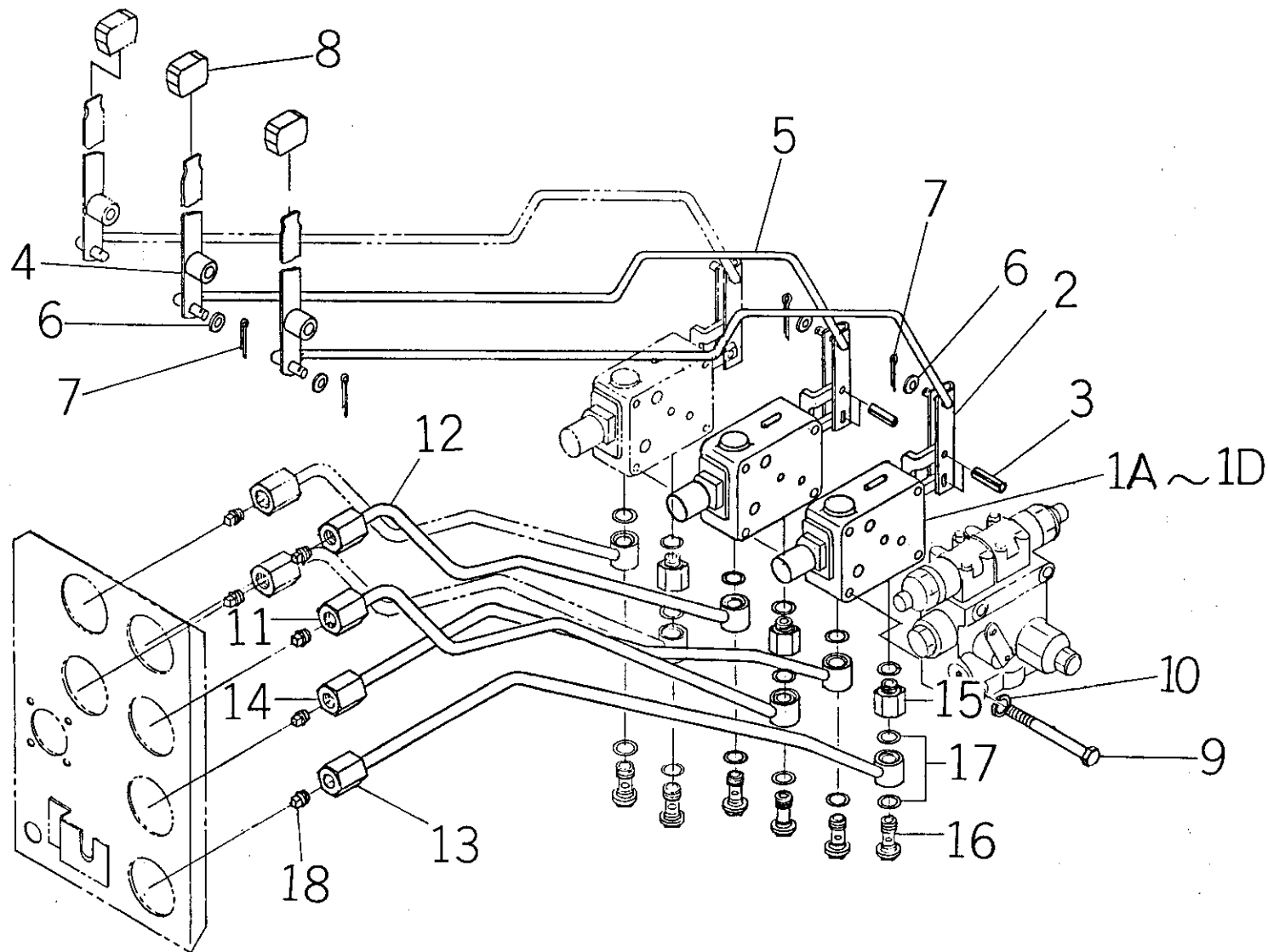

バインダー NO.
BINDER NO.
ISP3003

(1-231)

改訂番号年月	No. 4 - 1985年, 2月
SUPPLEMENT NO.	No. 4 - FEBRUARY, 1985



69. 特装3連サブバルブ; IC
AUXILIARY VALVE 3-PIECES; IC

SE5306 10034~
SE5346 10305~

管理コード

見出 番号 REF.NO.	コード番号 CODE NO.	部 品 名 称		個 数 Q'ty						注 文 単 位 Min.Q'ty	備 考 REMARKS
		PART	NAME	SE 5306	SE 5346						
1A	340010821	コントロールバルブ ASS'Y; 単動	VALVE ASS'Y; SINGLE	2	2						} 分解パーツは 目次No45-1 参照
1B	340010831	コントロールバルブ ASS'Y; 復動	VALVE ASS'Y; DOUBLE	2	2						
1C	340010821	コントロールバルブ ASS'Y; 単動	VALVE ASS'Y; SINGLE	1	1						
1D	340010831	コントロールバルブ ASS'Y; 復動	VALVE ASS'Y; DOUBLE	1	1						
2	340120641	レバー	LEVER	2	2						
3	030300525	スプリングピン	SPRING PIN	4	4						
4	340100701	コントロールレバー	LEVER	2	2						
5	344210491	ロッド	ROD	2	2						M8×180
6	026100006	ワッシャ	WASHER	4	4						
7	030102015	スプリットピン	SPRIT PIN	4	4						
8	398180360	グリップ	GLIP	2	2						
9	010109197	ボルト	BOLT	4	4						
10	027100008	スプリング ワッシャ	SPRING WASHER	4	4						
11	340603950	オイルパイプ; IC,1.2P	OIL PIPE	1	1						
12	340603940	オイルパイプ; IC,1.2N	OIL PIPE	1	1						
13	340603970	オイルパイプ; IC,3P	OIL PIPE	1	1						
14	340603960	オイルパイプ; IC,3N	OIL PIPE	1	1						
15	340670471	アダプタ	ADAPTOR	2	2						
16	398480240	アイボルト	EYE BOLT	4	4						
17	052110200	Oリング	O-RING	10	10						
18	064500040	プラグ; 1/2	PLUG	4	4						
1A,2~18	340000210	コントロールバルブKIT; 単動	VALVEKIT; SINGLE	1	1						
1B,2~18	340000220	コントロールバルブKIT; 復動	VALVEKIT; DOUBLE	1	1						
1C,1D 2~8	340000230	コントロールバルブKIT; 単復	VALVEKIT; SINGLE & DOUBLE	1	1						

バインダー NO.
BINDER NO.

ISP3003



70. コード番号索引
CODE NO. INDEX

コード番号			目次番号			見出番号			管理コード		
CODE NO.	SECTION NO.	REF. NO.	CODE NO.	SECTION NO.	REF. NO.	CODE NO.	SECTION NO.	REF. NO.	CODE NO.	SECTION NO.	REF. NO.
S010100610	46	22	S010110865	34	40	S011140608	25	10			
S010100612	07	14	S010110870	44	10	S011140608	25A	10			
S010100625	09	20	S010110885	10	20	S011140608	56	17			
S010100625	24	34	S010111000	42	39	S011140610	06	18			
S010100640	11	49	S010111020	28	16	S011140612	44	28			
S010100650	11	48	S010111025	41	25	S011140612	24	9			
S010100812	60	4	S010111050	42	43	S011140612	24A	9			
S010100816	51	61	S010111070	03	33	S011140612	45	21			
S010100816	53	10	S010111200	57	10	S011140614	01	3			
S010100816	55	12	S010111225	41	2	S011140614	01A	3			
S010100820	23A	25	S010111230	41	9	S011140614	11	1			
S010100825	55	6	S010111245	57	11	S011140614	57	28			
S010100845	41	40	S010111255	26	44	S011140616	08	4			
S010100845	47	20	S010111260	05	20	S011140616	11	31			
S010100845	48	12	S010111275	26	29	S011140616	45	47			
S010100880	15	24	S010111280	06	19	S011140616	50	9			
S010101020	57	51	S010111280	57	16	S011140620	45	13			
S010101240	53	11	S010111285	43	60	S011140620	11	60			
S010109108	10	19	S010111635	25	9	S011140620	24A	10			
S010109116	46	7	S010111635	25A	9	S011140625	45	60			
S010109125	44	5	S010111635	64	61	S011140632	13	27			
S010109127	21	13	S010111635	64A	67	S011150612	20A	15			
S010109127	21A	13	S010111640	26	6	S011150612	02A	17			
S010109128	21	14	S010111640	27	12	S011150616	01A	23			
S010109128	21A	14	S010111640	29	17	S011300612	20	30			
S010109131	43	55	S010111640	30	24	S011300612	20A	27			
S010109146	46	19	S010111640	52	38	S011300620	24	10			
S010109148	42	40	S010111640	64	66	S011300812	21A	30			
S010109149	26	20	S010111640	64A	73	S011300812	01	23			
S010109165	45	43	S010111650	29	37	S011300812	02	13			
S010109172	45	11	S010111650	43	15	S011300812	02A	15			
S010109194	68	9	S010111650	57	18	S011300812	10	24			
S010109195	66	9	S010111650	64	52	S011300812	20	32			
S010109196	67	9	S010111670	64	58	S011300812	20A	30			
S010109197	69	9	S010130800	45	11	S011300812	21	10			
S010109198	64A	62	S010201212	35	5	S011300812	27	16			
S010109200	22	8	S010201212	23A	27	S011300812	49	24			
S010109200	22A	8	S010231020	28	16	S011300812	56	10			
S010109205	57	5	S010231225	41	2	S011300816	21A	26			
S010109206	15	14	S010401212	03	36	S011300816	40	15			
S010110616	05	8	S010401212	30	26	S011300816	01	18			
S010110625	23	10	S010700316	45-2	8	S011300816	01A	18			
S010110625	23A	10	S010700612	45-1	10	S011300816	09	7			
S010110635	23	24	S010700612	45-2	10	S011300816	10	5			
S010110635	23A	23	S010700616	45-1	8	S011300816	11	30			
S010110640	13	26	S010700620	08	13	S011300816	21	26			
S010110675	46	13	S010700640	39	28	S011300816	22	5			
S010110800	04	20	S010709001	22A	26	S011300816	22A	5			
S010110820	28	19	S011100625	15	24	S011300816	25	22			
S010110865	10	28	S011140510	51	58	S011300816	25A	21			

(1-233)

70. コード番号索引
CODE NO. INDEX

コード番号			目次番号			見出番号			管理コード		
CODE NO.	SECTION NO.	REF. NO.	CODE NO.	SECTION NO.	REF. NO.	CODE NO.	SECTION NO.	REF. NO.	CODE NO.	SECTION NO.	REF. NO.
S011300816	26	33	S011301020	49	16	S011311040	31	29			
S011300816	29	36	S011301025	09	31	S011311075	42	9			
S011300816	31	24	S011301025	35	15	S011311125	64	14			
S011300816	32	60	S011301025	37	9	S011311220	64	14			
S011300816	35	21	S011301025	42	14	S011311220	64A	69			
S011300816	43	46	S011301025	57	31	S011311230	30	5			
S011300816	44	41	S011301030	39	29	S011311230	52	16			
S011300816	45	22	S011301035	08	18	S011311235	25	2			
S011300816	47	9	S011301045	39	30	S011311235	25A	2			
S011300816	47A	17	S011301220	21A	27	S011311235	26	14			
S011300816	49	15	S011301220	21	27	S011311235	29	31			
S011300816	52	34	S011301220	64A	69	S011311235	32	62			
S011300816	54	8	S011301225	64A	16	S011311235	43	30			
S011300816	55	24	S011310650	46	12	S011311235	64	30			
S011300816	56	16	S011310816	03	39	S011311240	25	25			
S011300816	57	32	S011310816	06	14	S011311240	25A	23			
S011300816	64	35	S011310816	31	8	S011311240	31	27			
S011300820	03	19	S011310820	04	19	S011311240	43	57			
S011300820	04	54	S011310820	06	12	S011311240	43	66			
S011300820	09	38	S011310820	33	45	S011311250	05	14			
S011300820	10	21	S011310820	34	32	S011311250	26	7			
S011300820	20	9	S011310820	36	25	S011311250	27	11			
S011300820	20A	9	S011310820	47A	15	S011600612	07	24			
S011300820	22	4	S011310820	64	7	S012100614	11	9			
S011300820	22A	4	S011310825	15	21	S012100814	42	30			
S011300820	32	3	S011310825	23	7	S012100816	23	13			
S011300820	40	8	S011310825	23A	7	S012100820	09	2			
S011300820	41	51	S011310825	32	42	S012100820	10	2			
S011300820	52	6	S011310825	46	6	S012100835	47	18			
S011300825	07	30	S011310825	52	14	S012100835	47A	18			
S011300825	33	10	S011310830	04	33	S012100840	47A	20			
S011300825	52	65	S011310830	47A	19	S012101035	32	47			
S011300828	10	9	S011310835	45	7	S012109044	04	38			
S011300830	02A	16	S011310835	47	19	S012109157	44	6			
S011300830	04	27	S011310840	04	37	S012110825	04	30			
S011300830	08	5	S011310840	07	28	S012110845	04	38			
S011300835	07	30	S011310840	33	31	S012110855	45	8			
S011300835	24	13	S011310840	45	6	S012111016	32	66			
S011300835	24A	13	S011311016	25	16	S012111035	09	8			
S011301016	48	17	S011311016	25A	16	S012111075	32	46			
S011301020	02	3	S011311020	04	16	S012111240	32	61			
S011301020	02A	3	S011311020	31	10	S012111255	31	4			
S011301020	03	38	S011311025	52	4	S014100820	40	32			
S011301020	22	3	S011311030	03	41	S014110616	50	16			
S011301020	22A	3	S011311030	35	2	S014110625	54	40			
S011301020	23	20	S011311030	41	36	S015100306	54	19			
S011301020	23A	20	S011311030	42	7	S015100310	56	19			
S011301020	24	11	S011311030	52	68	S015100610	57	37			
S011301020	24A	11	S011311035	31	28	S015100612	51	25			
S011301020	32	56	S011311040	03	32	S015100612	52	71			



70. コード番号索引
CODE NO. INDEX

						管理コード		
コード番号	目次番号	見出番号	コード番号	目次番号	見出番号	コード番号	目次番号	見出番号
CODE NO.	SECTION NO.	REF. NO.	CODE NO.	SECTION NO.	REF. NO.	CODE NO.	SECTION NO.	REF. NO.
SG15100620	20	15	SG20100008	47A	21	SG20110008	04	31
015109017	51	37	SG20100008	48	13	SG20110008	09	12
015140412	13	25	SG20100008	49	11	SG20200010	04	39
015140412	14	18	SG20100008	51	54	SG20200010	08	7
SG15140420	20	23	SG20100008	51	54	SG20200010	32	65
SG15140420	20A	23	SG20100008	52	7	020200018	64A	48
015140512	49	8	SG20100008	53	4	020200020	27	25
SG15140520	51	36	SG20100008	54	36	SG20200020	26	52
015140612	01	29	SG20100008	55	8	SG20210010	09	9
SG15140612	01	29	SG20100008	56	8	SG20210012	32	67
SG15140612	32	9	SG20100008	57	40	SG20300006	07	21
015140620	01	30	SG20100008	57	39	020300010	44	45
SG15140620	01	30	020100010	44	15	SG20400020	07	10
015140640	13	28	SG20100010	01	15	SG20500012	44	44
SG20100003	54	20	SG20100010	01A	15	SG20610012	31	25
SG20100003	56	20	SG20100010	20	5	SG20700008	10	3
020100004	20A	33	SG20100010	20A	5	SG22100020	64	39
SG20100004	01A	33	SG20100010	32	11	022109003	26	29
SG20100004	20	27	SG20100010	35	3	022400006	54	41
SG20100004	20A	18	SG20100010	36	34	SG22400008	44	26
SG20100004	21	17	SG20100010	42	46	SG22400010	57	22
SG20100004	21A	17	SG20100010	50	4	SG22400012	53	8
SG20100004	54	17	SG20100010	51	45	SG22400081	45	17
SG20100005	54	35	SG20100010	52	28	SG22700300	25	17
020100006	20A	33	SG20100010	54	2	SG22700350	25A	17
SG20100006	09	21	SG20100010	57	53	SG22700400	28	7
SG20100006	11	23	SG20100012	55	5	SG22700400	33	11
SG20100006	15	16	SG20100012	11	2	SG22700400	34	1
SG20100006	20	18	SG20100012	22	22	022700500	41	6
SG20100006	20A	31	SG20100012	22A	22	SG22700500	42	22
SG20100006	24	35	SG20100012	26	41	SG24100006	01	9
SG20100006	24A	35	SG20100016	57	12	SG24100006	01A	9
SG20100006	45	48	SG20100016	25	4	SG24100006	02	9
SG20100006	51	26	SG20100016	25A	4	SG24100006	02A	9
SG20100006	53	18	SG20100016	26	21	024500008	50	14
SG20100006	55	19	SG20100016	29	38	SG24500010	04	51
020100008	15	13	SG20100016	43	56	SG25100006	46	14
SG20100008	04	46	SG20100016	57	8	SG25100008	23A	24
SG20100008	10	14	SG20100016	64	50	SG25100008	34	39
SG20100008	21A	10	SG20100016	64A	64	SG25100010	42	47
SG20100008	22A	30	SG20100016	64A	64	SG25100012	03	35
SG20100008	23	5	020100018	64A	46	SG25100012	23	33
SG20100008	23A	5	020109001	46	2	SG25100012	23A	26
SG20100008	26	55	020109006	51	51	SG25100012	27	3
SG20100008	40	3	020109028	52	58	SG25100012	30	27
SG20100008	41	41	020109042	26	51	SG25100012	35	6
SG20100008	42	33	020109042	27	24	SG25100014	49	5
SG20100008	44	7	020109059	42	50	025100014	09	35
SG20100008	45	9	020109066	58	14	025100014	32	41
SG20100008	47	21	020109066	59	8	025100014	41	49
			020109066	59	8			

改訂番号年月 No 6-1986年, 2月
SUPPLEMENT NO. No 6-FEBRUARY, 1986

バインダー NO.
BINDER NO.
ISP3003

コード番号	目次番号	見出番号	コード番号	目次番号	見出番号
CODE NO.	SECTION NO.	REF. NO.	CODE NO.	SECTION NO.	REF. NO.
SG25100016	30	10	SG26100010	52	30
SG25100016	32	64	SG26100010	54	38
SG25100016	36	21	SG26100010	55	16
SG25100016	36	7	SG26100010	64A	8
SG25100020	23	17	SG26100012	40	23
SG25100020	23A	17	SG26100012	53	12
SG25100020	29	20	SG26100016	57	7
SG26100004	20	25	026100018	64A	49
SG26100004	20A	16	SG26100020	64	11
SG26100005	51	60	SG26100020	64A	9
026100006	01	31	SG26100020	64A	9
026100006	15	26	026109010	55	25
026100006	66	6	SG26109010	54	23
026100006	67	6	SG26109011	06	13
026100006	68	6	026109018	53	7
026100006	69	6	SG26109023	57	21
SG26100006	01	11	SG27100003	54	21
SG26100006	01	31	SG27100003	56	21
SG26100006	01A	11	027100004	20A	32
SG26100006	20	16	SG27100004	01A	32
SG26100006	29	42	SG27100004	20	26
SG26100006	44	30	SG27100004	20A	17
SG26100006	45	32	SG27100004	21	16
SG26100006	50	10	SG27100004	21A	16
SG26100006	51	28	SG27100004	54	16
SG26100006	52	70	SG27100004	34	34
026100008	15	26	SG27100005	54	34
SG26100008	09	39	027100006	01	10
SG26100008	10	22	SG27100006	01A	10
SG26100008	20	8	SG27100006	02	8
SG26100008	20A	8	SG27100006	02A	8
SG26100008	21	23	SG27100006	05	9
SG26100008	21A	23	SG27100006	08	14
SG26100008	35	30	SG27100006	09	22
SG26100008	40	26	SG27100006	11	22
SG26100008	45	41	SG27100006	20	17
SG26100008	49	25	SG27100006	23	11
SG26100008	51	53	SG27100006	23A	11
SG26100008	51	53	SG27100006	46	20
SG26100008	52	56	SG27100006	51	27
SG26100008	64	34	SG27100006	53	17
026100010	44	21	027100008	46	8
SG26100010	01	17	027100008	66	10
SG26100010	01A	17	027100008	67	10
SG26100010	09	10	027100008	68	10
SG26100010	20A	4	027100008	69	10
SG26100010	36	35	SG27100008	04	21
SG26100010	43	36	SG27100008	04	32
SG26100010	45	40	SG27100008	09	13
SG26100010	51	44	SG27100008	10	15
			SG27100008	11	28

バインダー NO.
BINDER NO.
ISP3003

(1-236)

改訂番号年月 No 6-1986年, 2月
SUPPLEMENT NO. No 6-FEBRUARY, 1986

(1-234)



70. コード番号索引
CODE NO. INDEX

						管理コード		
コード番号	目次番号	見出番号	コード番号	目次番号	見出番号	コード番号	目次番号	見出番号
CODE NO.	SECTION NO.	REF. NO.	CODE NO.	SECTION NO.	REF. NO.	CODE NO.	SECTION NO.	REF. NO.
27100016	30	25	S030300520	45	29	S030501332	25	13
27100016	43	16	030300525	66	3	S030501332	25A	13
27100016	52	39	030300525	67	3	S030501332	29	23
27100016	57	6	030300525	68	3	030509013	06	3
27100016	64	53	030300525	69	3	031310610	40	18
27100016	64A	63	S030300525	44	15	S031310615	29	41
27100016	64A	63	S030300525	45	34	031310850	52	62
27100018	64A	50	S030300525	51	46	S031311020	52	29
28100300	25	18	030300532	21A	34	S031311045	64A	7
28100300	25A	18	S030300532	21	6	034109004	05	3
28100350	28	8	S030300532	64	29	S034109005	07	8
28100400	33	12	S030300545	32	5	034303013	23	2
28100400	34	2	S030300612	04	7	034303013	23A	2
28100500	41	7	030300616	05	6	034303013	46	3
28100500	42	21	030300616	43	41	S036100010	54	29
30102015	66	7	S030300620	39	9	S036100014	04	44
30102015	67	7	S030300620	64A	58	S036100015	35	32
30102015	68	7	S030300625	35	27	S036100018	31	12
30102015	69	7	S030300632	30	22	S036100020	06	25
3030102015	29	43	S030300632	31	14	S036100020	22	14
3030102015	35	29	S030300632	32	39	S036100020	22A	14
3030102015	40	19	S030300632	36	16	S036100020	43	32
3030102015	44	31	S030300632	43	34	S036100020	64A	32
3030102015	45	14	030300636	28	27	036100024	06	9
3030102025	51	52	S030300636	43	52	S036100025	39	8
3030102025	52	63	S030300640	64	17	S036100030	29	16
3030103015	45	39	S030300645	28	15	S036100030	36	28
3030103020	40	24	S030300645	32	37	S036100030	64A	26
3030103020	44	17	S030300645	36	15	S036100035	29	15
3030103020	64A	10	S030300645	64A	19	S036100035	37	20
3030103025	31	23	S030300816	42	48	S036100035	41	43
3030103025	32	7	S030300825	52	20	S036100040	38	11
3030103025	43	37	030300840	36	31	S036100050	37	24
3030103025	44	22	030300840	41	47	S036100050	37	4
3030103025	45	38	S030300840	39	12	S036100055	33	5
3030103025	52	31	S030300840	52	5	S036100055	43	26
3030103030	26	48	S030300840	64A	41	036100060	34	29
3030103030	27	21	030301055	43	18	036300045	34	21
3030104030	21A	35	S030500612	03	30	S036300060	33	6
3030104030	21	5	S030500612	05	13	S036500022	37	30
3030104030	64	12	S030500612	39	10	036500042	06	23
3030104030	64A	11	S030500625	03	11	036500042	64A	33
3030105030	64A	78	S030500820	30	18	S036500047	03	8
3030105040	26	30	030501025	28	28	S036500047	43	9
30300312	45-2	15	030501025	31	37	S036500052	06	6
30300316	55	17	S030501025	03	12	S036500072	28	6
30300336	45-2	17	S030501025	32	45	S036500090	34	10
30300512	44	14	S030501025	36	5	S036500090	37	8
30300518	64A	31	030501325	41	52	S036500100	33	28
303005020	32	26	S030501332	03	13	S036500100	41	35

(1-235)

70. コード番号索引
CODE NO. INDEX

						管理コード		
コード番号	目次番号	見出番号	コード番号	目次番号	見出番号	コード番号	目次番号	見出番号
CODE NO.	SECTION NO.	REF. NO.	CODE NO.	SECTION NO.	REF. NO.	CODE NO.	SECTION NO.	REF. NO.
036500110	38	12	S042530208	26	27	S052100180	41	38
036709010	34	36	042530210	41	5	S052100200	23	23
036800005	21A	5	042530211	30	7	S052100200	23	9
S036800008	55	21	042530213	30	8	S052100200	23A	9
S036800008	64A	34	S042532206	26	26	S052100210	39	25
036809003	21	21	S042532207	28	5	S052100210	40	11
036809003	21A	21	042532211	41	4	S052100240	39	6
036809003	54	29	048100004	34	42	S052100240	43	39
S040106004	06	22	S048100011	32	29	S052100400	03	25
S040106006	29	14	S048100011	35	18	S052100501	26	34
S040106006	35	7	S048100011	36	18	052109038	38	8
S040106011	33	4	048190028	42	35	052110080	45-2	16
040106012	38	4	050103125	33	2	052110140	44	46
S040106012	34	30	050103140	31	20	052110140	45	54
S040106013	33	43	S050202230	27	10	052110140	45-1	11
040106014	42	15	S050202230	35	13	052110140	45-2	11
S040106204	03	7	S050202230	42	24	052110160	22	26
S040106204	07	4	S050202340	37	6	052110160	22A	27
S040106205	06	4	S050203115	39	5	052110160	43	14
S040106208	34	3	050203118	29	2	052110160	44	2
040106210	37	2	S050209047	05	24	052110160	45	3
S040106210	34	19	050209049	29	3	052110200	45	61
S040106210	37	25	S050301140	26	16	052110200	47	16
S040106211	28	24	050309017	43	7	052110200	47A	16
S040106211	41	28	050309041	30	3	052110200	48	11
S040106212	42	5	050309049	24	21	052110200	66	15
040106213	41	29	050309049	24A	21	052110200	67	17
S040106307	37	18	050309050	24	22	052110200	68	15
S040106308	34	11	050309050	24A	22	052110200	69	17
S040106309	33	29	050309057	43	7	S052110200	44	43
S040106309	42	6	050600070	27	6	S052300400	43	64
040106313	42	17	050600070	42	13	S052300500	35	14
040116005	13	15	050600100	27	9	S052300550	43	21
040116205	06	5	050609021	30	4	S052300600	43	22
040116211	33	35	050609032	26	25	S052300800	46	21
S040116308	34	9	052100080	43	68	S052300850	26	12
040136004	64A	30	052100100	09	6	S052300850	37	7
040146004	22	9	S052100100	39	22	S052301000	31	21
040146004	22A	9	052100110	43	71	S052301000	43	6
040146201	14	16	S052100110	39	14	052301050	03	43
040146202	14	17	S052100120	39	21	052301250	04	5
040156017	38	19	S052100140	35	20	052301250	35	13
S040156309	37	34	S052100150	35	24	052310250	46	11
042200135	37	32	S052100160	23	21	052310250	47	14
042209004	30	21	S052100160	40	2	052310250	47A	14
042209007	33	37	S052100160	43	29	052310550	24	29
042209007	34	22	052100180	36	24	052310750	43	13
042209050	34	37	S052100180	08	11	052400360	38	6
042203335	33	7	S052100180	30	23	052400530	34	26
S042309007	03	6	S052100180	39	23	052400950	38	6



70. コード番号索引
CODE NO. INDEX

管理コード								
コード番号 CODE NO.	目次番号 SECTION NO.	見出番号 REF. NO.	コード番号 CODE NO.	目次番号 SECTION NO.	見出番号 REF. NO.	コード番号 CODE NO.	目次番号 SECTION NO.	見出番号 REF. NO.
G06010000	64A	77	068109021	36	4	120166210	04	9
S060610000	26	49	S068110260	03	16	120176210	04	10
S060610000	27	22	068120950	23	19	S120186010	04	12
S060610000	36	27	S068120950	23A	19	120216030	04	47
S060610000	52	12	S068209026	09	25	S120226010	04	13
S060620000	26	5	S068209054	09	26	120266260	07	3
S060620000	29	29	068209070	04	55	T120276020	07	9
S060620000	43	49	080109023	05	35	120306090	04	42
S060620000	64	23	S090101013	65	10	120356011	04	58
G06300000	43	69	090101719	65	11	120356060	04	43
G06300000	64A	77	090102430	65	12	S120406040	04	8
S060630000	24	17	091101719	65	4	120456190	07	1
S060630000	24A	17	S092409000	65	15	S120736031	07	6
S060630000	25	19	S093100150	65	7	S120996010	07	12
S060630000	25A	19	S093300001	65	6	130306140	09	30
S060630000	26	13	110106460	03	1	130336060	09	40
S060630000	29	30	110126150	03	42	130340090	49	6
S060630000	36	8	110136150	04	2	130340100	49	6
G06400000	25	24	110136160	04	3	130366070	09	36
G06400000	25A	22	110146061	04	4	130506020	11	50
S064100045	03	3	110146062	04	4	130516011	11	52
G064100047	03	10	110156060	05	10	130516012	11	53
G064109007	64A	35	110156070	05	11	130516013	11	56
G064200025	04	5	110156080	05	12	130516014	11	51
G064200035	03	4	110366180	03	37	130516015	11	54
G064200040	04	6	110406180	05	22	130516016	11	25
S064500010	46	28	110506050	04	52	130516017	11	26
S064500020	47	8	110506071	04	59	130516018	11	55
G064500030	07	26	110716320	03	29	130556210	09	33
S064500030	46	29	110766070	03	17	130556220	09	32
S064500030	47A	8	S110996150	03	18	131016830	09	1
G064500040	32	53	110996390	04	53	131016830	11	1-60
G064500040	46	15	110996410	03	31	131116350	11	15
G064500040	66	16	111016311	04	1	131136050	11	34
G064500040	67	18	S111136020	03	26	131156020	11	14
G064500040	68	16	111136200	03	27	131176010	11	12
G064500040	69	18	111146690	04	14	131176020	11	11
S064500040	47A	9	111216260	04	48	131186020	11	13
S064500040	48	15	111996220	04	49	131226040	11	41
G064509001	43	12	115016430	05	36	131226150	11	57
G064509001	45	5	115026151	05	40	131246090	11	24
G064509002	39	3	115176110	05	45	131296002	11	32
G064509002	44	4	115256280	05	1	131296002	11	7
S064600016	30	9	115256281	05	1	131296026	11	21
S064600016	32	63	115276090	05	2	131296027	11	20
S064600016	36	6	115317280	05	46	131296028	11	18
G064609002	39	4	115416130	05	4	131296030	11	43
S064700012	23	32	120036171	04	41	131296039	11	10
S064700012	27	2	S120076020	07	11	131296058	11	42
S064700012	49	4	S120116070	07	2	131296061	11	4

(1-236)

70. コード番号索引
CODE NO. INDEX

管理コード								
コード番号 CODE NO.	目次番号 SECTION NO.	見出番号 REF. NO.	コード番号 CODE NO.	目次番号 SECTION NO.	見出番号 REF. NO.	コード番号 CODE NO.	目次番号 SECTION NO.	見出番号 REF. NO.
131296130	11	37	131446006	12A	12	145996190	07	27
131296133	11	40	131446015	12	2	145996200	04	18
131296134	11	40	131446015	12A	11	165016110	10	6
131296135	11	40	131446044	12A	3	165026040	06	21
131296136	11	40	131446045	12A	4	165036030	06	1
131296222	11	6	131506500	09	15	165156100	10	1
131296235	11	16	131506510	09	16	165206010	10	12
131296239	11	35	131506520	09	17	165206100	10	10
131296240	11	39	131506530	09	18	165266021	10	26
131296242	11	29	131716070	09	4	165296021	10	25
131296243	11	47	131726070	09	14	165316080	06	11
131296244	11	5	T131736060	09	37	165326050	06	2
131296250	11	27	S131806010	10	23	165356010	06	15
131296255	11	17	131996090	09	3	165366030	06	17
131296255	11	19	135596210	04	28	165366040	06	16
131296258	11	44	135616171	04	34	165416220	05	7
131296259	11	45	135996120	04	35	165456040	06	8
131296296	11	38	135996260	04	29	165456050	06	7
131296303	11	8	T140016090	08	1	165466050	03	14
131296462	11	46	140036100	08	19	165996031	10	4
131296544	11	59	S140126062	08	6	165996032	10	4
131296545	11	58	140126160	08	2	165996050	10	13
131406130	12	1-11	140126170	08	3	165996280	10	11
S131406130	09	23	140406200	08	9	165996290	10	8
131406131	09	23	140426040	08	10	185046130	10	16
131406131	12A	1	140426041	08	10	185086220	03	40
131406140	12	2-11	140516140	08	15	185086221	03	40
S131406140	09	24	140526051	08	16	185086221	13	0
131406141	09	24	140606020	08	20	S185246010	03	24
131406141	12A	2	140606030	08	22	185366080	09	28
131416010	12A	15	140996040	08	12	185416280	14	7
131416060	12	9	140996090	08	17	185416290	14	6
131426010	12	11	145016211	07	15	185416310	13	5
131426010	12A	13	145016350	07	15	185416320	13	7
131426040	11	33	145116040	07	17	185416330	13	9
131426150	12A	14	S145126010	07	19	185426090	14	10
131437170	12	5	145136091	07	16	185436110	14	12
131437170	12A	7	145146050	07	22	185446111	14	15
131446000	12	4	145156010	07	18	185446151	14	11
131446001	12	7	145206040	04	24	185446169	14	14
131446001	12A	5	145216051	04	17	185446170	14	13
131446002	12	6	145226100	04	25	185446172	14	9
131446002	12A	6	145306250	07	29	185446173	14	3
131446003	12	8	145306420	07	29	185446174	14	4
131446003	12A	8	145336332	07	25	185446175	14	1
131446004	12	10	145336430	07	25	185446176	14	2
131446004	12A	9	145386260	07	31	185446179	14	5
131446005	12	1	145536120	04	57	185446180	14	8
131446005	12A	10	145996100	04	26	185446181	14	19
131446006	12	3	145996180	07	23	185446189	13	6



70. コード番号索引
CODE NO. INDEX

管理コード

コード番号 CODE NO.	目次番号 SECTION NO.	見出番号 REF. NO.	コード番号 CODE NO.	目次番号 SECTION NO.	見出番号 REF. NO.	コード番号 CODE NO.	目次番号 SECTION NO.	見出番号 REF. NO.
185606140	09	29	198516978	05	16	310160501	01	20
185706220	10	17	S198636040	10	7	310160501	01A	20
185726021	10	18	198736081	03	15	310190150	01	5
185816111	13	19	198756090	01A	21	310190150	01A	5
185846338	13	20	198756110	23	36	310190160	01	4
185846339	13	4	198756110	23A	30	310190160	01A	4
185846340	13	13	198996020	07	13	310190221	01	2
185846341	13	14	198996070	04	50	310190221	01A	2
185846343	13	16	199106020	09	19	310300231	01	13
185846344	13	17	199106020	24	33	310300232	01A	13
185846345	13	18	199106020	24A	33	310300233	01A	13
185846346	13	21	199216030	07	7	310300241	01	12
185846347	13	22	S199216080	03	9	310300242	01A	12
185846348	13	23	S199236090	07	5	310300243	01A	12
185846351	13	8	199236410	05	5	310350041	50	1
185846352	13	3	S199260020	06	24	310350080	01	22
185846353	13	1	S199260030	06	10	310360120	02A	13
185846354	13	10	199266140	05	17	310360130	01A	22
185846355	13	11	199266150	05	18	310360160	26	53
185846356	13	24	199280160	06	26	312100431	51	40
185866140	13	12	S199280530	28	2	312100441	51	39
195816161	04	15	S199280540	28	3	312100461	52	59
S198216440	04	11	S199280550	28	4	312400072	51	47
S198346010	09	27	S199280590	26	38	312400090	51	59
S198346020	23	18	S199280870	28	21	312410300	52	60
S198346020	23A	18	199280880	33	47	312410761	51	48
198416140	03	20	S199280880	28	22	312600211	52	61
198416180	43	62	199280890	33	48	312700131	29	40
198436010	43	63	S199280890	28	23	312750011	29	39
S198436010	03	21	199280920	42	51	314010732	15	28
198436060	04	22	S199376010	03	28	314100221	15	19
S198466010	03	2	S199436040	07	20	314100482	15	19
S198486070	08	23	199436120	05	19	314140541	15	22
S198486080	08	21	S199486010	04	45	314200141	15	22
198486250	09	34	S199566010	10	27	314410070	15	23
198486650	03	25	S285100050	56	11	314410130	15	23
198516860	03	5	300810270	65	17	314500181	15	1
198516860	05	23	300810340	65	20	314500210	15	9
198516864	03	5	300930010	65	18	314531002	15	12
198516864	05	23	300940010	65	19	314531003	15	10
198516867	03	5	310100311	01	1	314531004	15	11
198516867	05	23	310100311	01A	1	314531005	15	8
198516960	05	15	310110020	01	6	314531006	15	7
198516964	05	15	310110020	01A	6	314531007	15	6
198516967	05	15	310120080	01	7	314531009	15	4
198516970	05	16	310120080	01A	7	314531010	15	3
198516971	05	16	310140150	01	8	314531011	15	2
198516974	05	16	310140150	01A	8	314531039	15	5
198516975	05	16	310160491	01	19	314540231	15	17
198516977	05	16	310160491	01A	19	314600161	01	16

(1-237)

70. コード番号索引
CODE NO. INDEX

管理コード

コード番号 CODE NO.	目次番号 SECTION NO.	見出番号 REF. NO.	コード番号 CODE NO.	目次番号 SECTION NO.	見出番号 REF. NO.	コード番号 CODE NO.	目次番号 SECTION NO.	見出番号 REF. NO.
314600162	01A	27	322031271	34	15	322380511	34	17
314630120	15	15	322031290	33	15	322380521	34	25
314990040	15	20	322031291	33	15	322380531	34	23
320010181	38	2	322031380	34	15	322380541	33	41
320010182	38	2	322050370	41	1	322380551	33	39
320010210	31	1	322050371	41	1	322380970	34	14
320010220	31	18	322050372	41	1	322410020	33	13
320010221	31	18	322050380	28	1	322420020	33	23
320040142	38	1	322050381	28	1	322420031	33	16
320040250	31	5	322050382	28	1	322500410	37	21
320150071	27	14	322110920	35	1	322500420	33	1
320200221	31	11	322110991	30	6	322500430	33	33
320200231	29	7	322110992	30	6	322500491	37	1
320260060	31	13	322111001	27	1	322510650	35	11
320260071	29	6	322140560	35	12	322510910	37	28
320310191	31	15	322150030	35	12	322510920	28	26
320400181	31	6	322200221	31	11	322510951	33	46
320450100	31	7	322210490	32	54	322530631	34	26
320460750	31	31	322210500	32	58	322530632	34	26A
320460760	31	32	322210511	30	16	322530641	33	42
320460770	31	33	322210580	31	22	322530651	34	8
320460780	31	34	322260510	41	8	322530652	34	8A
320460790	31	35	322260520	34	20	322560150	34	35
320460800	31	36	322260531	33	30	322570320	37	33
320620020	38	16	322280071	33	44	322610250	28	25
320630020	38	7	322280071	34	31	322610300	37	15
320630022	38	7	322280091	33	9	322610520	42	42
320640020	38	15	322321920	37	19	322610531	31	9
320640020	38	15	322321931	34	33	322610540	33	27
320660030	38	14	322321960	34	6	322610550	33	20
320660040	38	13	322321970	34	7	322610570	34	18
320670010	38	5	322321981	34	12	322610580	37	29
320680020	38	21	322322001	33	36	322610591	34	28
320680030	38	20	322322011	33	32	322610620	34	16
320680032	38	20	322322020	37	27	322610830	34	41
320720020	38	18	322322990	33	32	322990690	32	55
322010920	36	1	322323030	34	12A	322990700	32	59
322010930	32	44	322330120	34	4	324100520	35	26
322010940	32	43	322330131	33	3	324100531	32	4
322010950	27	4	322340670	35	9	324100541	35	31
322010960	27	7	322340810	34	27	324100551	36	29
322010970	29	22	322360510	37	16	324101130	32	68
322010980	29	24	322370591	34	38	324180210	36	38
322010990	26	1	322370601	37	31	324200220	35	25
322011000	26	3	322370622	35	8	324200281	36	22
322011620	37	5	322370810	35	8	324300320	35	19
322030200	37	11	322380471	33	18	324311121	36	14
322030220	41	13	322380481	33	22	324311131	36	13
322031040	37	13	322380491	33	21	324311141	32	18
322031251	33	17	322380501	34	14	324311151	32	19



70. コード番号索引
CODE NO. INDEX

コード番号			コード番号			コード番号		
CODE NO.	目次番号 SECTION NO.	見出番号 REF. NO.	CODE NO.	目次番号 SECTION NO.	見出番号 REF. NO.	CODE NO.	目次番号 SECTION NO.	見出番号 REF. NO.
324311161	32	16	326160041	28	11	330310561	29	27
324311171	32	15	326170050	41	19	330310581	26	23
324311181	32	17	326210561	42	4	330310591	26	22
324320210	32	22	326210571	42	3	330380050	26	31
324320210	36	11	326210580	29	9	330460200	26	24
324320282	32	20	326210590	29	10	330520070	26	10
324320291	32	21	326220190	41	30	330990050	26	32
324320302	32	23	326220200	41	31	334010340	22	23
324410680	35	16	326240231	30	13	334010340	22A	23
324410880	36	10	326300440	42	10	334010670	22A	23
324410890	32	32	326310680	42	10	334050050	25	14
324410902	32	33	326370361	42	19	334050050	25A	14
324410912	32	35	326380051	30	11	334050060	25	11
324410921	32	36	326440041	30	19	334050060	25A	11
324410922	32	36	326500193	41	37	334050070	25	6
324410931	32	34	326560021	41	42	334050070	25A	6
324410940	36	9	326570161	41	39	334110120	22	13
324500130	36	37	326600090	41	27	334110120	22A	13
324510070	35	22	326610151	29	11	334110131	22	12
324510150	36	30	326620010	41	46	334110131	22A	12
324560050	32	48	326760080	29	34	334292225	22	27
324560050	36	19	328000310	42	41	334292225	22A	32
324560060	32	31	328000390	42	52	334310120	22	18
324560111	32	24	328000400	42	53	334310120	22A	18
324610170	32	8	328020131	42	23	334320060	22	19
324710210	32	2	328110090	42	37	334320060	22A	19
324710261	32	1	328200140	42	29	334330030	22	20
324910020	40	37	328260092	42	27	334330030	22A	20
324910020	46	44	328300141	42	26	334400051	22	6
326020530	42	1	3284000181	42	44	334400051	22A	6
326020540	42	2	328400191	42	45	334450042	22	1
326020550	42	12	328560030	42	38	334450042	22A	1
326020570	29	1	328560040	42	36	334450043	22A	1A
326020571	29	1	328560050	42	56	334450050	24	8
326020580	29	5	328560060	42	57	334460221	24A	8
326020581	29	5	328600030	42	28	334510130	25	20
326020590	30	17	328600040	42	54	334520991	26	36
326110451	41	23	328600050	42	55	334700300	27	17
326110460	28	18	328650041	52	35	334700431	26	42
326110471	41	22	330020240	30	1	334700440	26	43
326110481	28	9	330020241	30	1	334750031	25	15
326110680	41	22	330020250	26	15	334750031	25A	15
326110690	28	9	330020260	26	18	334800070	26	45
326130220	41	21	330100822	25	1	334800070	27	18
326130260	30	20	330100824	25A	1	334800080	26	50
326130270	41	20	330170640	29	32	334800080	27	23
326130280	28	12	330170651	29	35	334810130	26	47
326140041	28	10	330200341	26	9	334810130	27	20
326140180	41	16	330300701	29	25	334810140	26	46
326140191	41	17	330300711	29	26	334810140	27	19

(1-238)

70. コード番号索引
CODE NO. INDEX

コード番号			コード番号			コード番号		
CODE NO.	目次番号 SECTION NO.	見出番号 REF. NO.	CODE NO.	目次番号 SECTION NO.	見出番号 REF. NO.	CODE NO.	目次番号 SECTION NO.	見出番号 REF. NO.
336011531	59	1	340000220	69	1A-18	340120641	45	33
336011541	59	2	340000230	69	1C-18	340120641	66	2
336011651	59	1	340001550	66	1C	340120641	67	2
336011661	59	2	340001600	67	1F	340120641	68	2
336030690	58	1	340010561	44	1	340120641	69	2
336031322	58	7	340010771	45	1	340120831	44	23
336031332	58	8	340010821	44	11	340120841	45	23
336070161	58	9	340010821	45	2	340170200	39	18
336070330	59	3	340010821	45-1	1	340200240	45	8
336070340	59	3	340010821	66	1A	340200250	44	27
336080190	58	17	340010821	67	1A	340200250	45	30
336080460	58	4	340010821	67	1C	340210270	45	27
336080490	59	11	340010821	68	1A	340290080	44	48
336080520	59	11	340010821	69	1A	340293083	44	47
336090020	58	12	340010821	69	1C	340293083	45	53
336090020	59	6	340010831	44	11	340293083	45-1	12
336090020	59	6	340010831	45	2	340293083	45-2	12
336100580	58	2	340010831	45-1	1	340293110	22A	25
336110561	58	10	340010831	66	1B	340293129	44-1	34
336110660	59	4	340010831	67	1B	340293131	44-1	33
336110680	59	4	340010831	67	1D	340293134	44-1	35
336120330	58	11	340010831	68	1B	340293135	44-1	36
336120350	59	5	340010831	69	1B	340293137	44-1	37
336120380	59	5	340010831	69	1D	340293138	44-1	38
336130650	58	3	340010951	43	67	340293142	44-1	39
336130680	58	16	340012500	45	2	340293143	44-1	40
336130700	59	10	340012500	45-2	1	340293197	45-1	2
336130750	59	10	340030070	23	29	340293197	45-2	2
336160010	59	13	340030080	39	1	340293198	45-1	3
336160010	59	13	340030101	39	2	340293198	45-2	3
336160040	59	14	340030121	39	15	340293199	45-1	4
336160040	59	14	340030150	22A	24	340293199	45-2	4
336170010	58	5	340040110	39	24	340293200	45-1	7
336170010	59	12	340100320	39	11	340293200	45-2	7
336170010	59	12	340100701	44	33	340293233	45-1	6
336180030	58	6	340100701	45	35	340293233	45-2	6
336180030	59	15	340100701	66	4	340293234	45-1	5
336180030	59	15	340100701	67	4	340293234	45-2	5
336190140	42	11	340100701	68	4	340293235	45-1	9
336190157	58	13	340100701	69	4	340293235	45-2	9
336190157	59	7	340100731	44	36	340293268	45-2	13
336190157	59	7	340100741	44	35	340293269	45-2	14
340000140	66	1A-16	340100751	40	21	340300040	54	25
340000150	66	1B-16	340100770	45	19	340300061	54	25
340000160	67	1A-18	340100781	44	12	340300080	54	26
340000170	67	1B-18	340100791	44	13	340360050	54	27
340000180	67	1C-18	340100870	45	25	340360060	54	26
340000190	68	1A-16	340101090	45	45	340360090	54	27
340000200	68	1B-16	340101100	45	46	340450280	46	1
340000210	69	1A-18	340120641	44	32	340450300	23	1



70. コード番号索引
CODE NO. INDEX

管理コード								
コード番号 CODE NO.	目次番号 SECTION NO.	見出番号 REF. NO.	コード番号 CODE NO.	目次番号 SECTION NO.	見出番号 REF. NO.	コード番号 CODE NO.	目次番号 SECTION NO.	見出番号 REF. NO.
340450300	23A	1	340602172	48	3	S340710030	43	65
340460020	23	3	340602700	48	1	340920060	39	27
340460020	23A	3	340602710	48	2	340990010	23	4
340460050	46	4	340603520	24	2	340990010	23A	4
340490151	46	34	340603530	24	1	340990010	46	5
340490152	46	35	340603540	23	26	340990070	23	15
340490153	46	36	340603550	24	4	340990070	23A	15
340490154	46	38	340603560	24	3	340990070	40	7
340490155	46	39	340603900	48	7	340990140	40	13
340490156	46	40	340603900	66	12	344080171	43	1
340490157	46	42	340603900	67	12	344110220	43	25
340490167	46	33	340603910	48	5	344200090	44	18
340490168	46	37	340603910	66	11	344200100	43	33
340500070	23	14	340603910	67	11	344200120	43	43
340500070	23A	14	340603920	67	14	344200310	43	35
340500070	40	6	340603930	67	13	344200330	35	28
340500230	46	16	340603940	48	8	344200420	45	36
340500330	46	43	340603940	68	12	344200431	45	37
340500430	23	14	340603940	69	12	344210050	44	20
340500430	23A	14	340603950	48	6	344210331	44	24
340500430	40	6	340603950	68	11	344210341	44	16
340500520	40	36	340603950	69	11	344210392	40	25
340560040	40	35	340603960	69	14	344210401	45	15
340580021	46	15	340603970	69	13	344210491	45	31
340580031	40	5	340604430	23	22	344210491	68	5
340600940	24	15	340604430	23A	22	344210491	69	5
340600940	24A	15	340604440	23	34	344210500	44	29
340600950	24	14	340604440	23A	28	344210500	66	5
340600950	24A	14	34060471	46	10	344210500	67	5
340601791	40	1	S340620480	46	9	344350060	43	54
340601800	40	9	340620492	23	8	344380040	38	10
340601861	46	26	340620492	23A	8	344400050	43	38
340601861	47	1	340630372	47A	22	344400061	43	40
340601861	47A	1	340670290	24	16	344400072	43	42
340601870	47	3	340670290	24A	16	344420040	43	31
340601870	47A	3	340670471	44	42	344440150	43	59
340601881	48	4	340670471	45	62	344710270	43	11
340601882	48	4	340670471	66	13	344710271	43	11
340601891	48	6	340670471	67	15	344760210	43	8
340601901	48	8	340670471	68	13	344760211	43	8
340601912	24A	1	340670471	69	15	344760220	43	10
340601922	24A	2	S340670870	23	28	344770240	43	17
340601952	24A	3	S340670870	23A	13	344790140	43	5
340601962	24A	4	340670880	23	27	S344810171	43	19
340601971	46	23	340670940	22	25	344830251	43	20
340601971	47	2	340670940	22A	28	344880142	44	3
340601971	47A	2	340670950	22	24	344880152	47	15
340602151	48	5	340670950	22A	29	344880232	45	4
340602161	48	7	340670980	24	5	344880240	44	9
340602171	48	3	340670980	24A	5	344900291	44	40

(1-239)

70. コード番号索引
CODE NO. INDEX

管理コード								
コード番号 CODE NO.	目次番号 SECTION NO.	見出番号 REF. NO.	コード番号 CODE NO.	目次番号 SECTION NO.	見出番号 REF. NO.	コード番号 CODE NO.	目次番号 SECTION NO.	見出番号 REF. NO.
344900351	45	12	350310251	20A	1	350760941	22	17
344900361	56	13	350340020	20	24	350760941	22A	17
344900410	40	14	350340020	20A	24	350761060	02	16
344900420	45	26	350400101	20	6	350800101	22	2
344900430	45	20	350400102	20A	6	350800101	22A	2
344900440	56	14	350500290	20	10	355100841	53	1
344910600	56	15	350500290	20A	10	355100851	53	2
344950182	24	18	350500310	01	27	355250171	54	9
344950182	24A	18	350500470	02	14	355250172	54	9
344950183	24A	18	350500480	02	15	355250181	54	11
344960092	24	19	350500530	20A	13	355300541	54	6
344960092	24A	19	350500560	20A	12	355350031	54	5
344960093	24	23	350510711	21	22	355500281	52	40
344960093	24A	23	350510711	21A	22	355500291	52	41
344960094	24	24	350510831	20	12	355500301	52	42
344960094	24A	24	350510841	20	13	355500311	52	43
344960095	24	20	350511010	20A	14	355500321	52	44
344960095	24A	20	350511020	01A	29	355500331	52	45
344960096	24	25	350511290	20A	14	355600291	52	51
344960096	24A	25	350511310	01A	16	355600292	52	51
344960097	24	26	350610150	20	7	355600301	52	52
344960097	24A	26	350610150	20A	7	355600302	52	52
344960098	24	27	350700351	50	7	355600311	52	50
344960098	24A	27	350700361	50	8	355700132	55	1
344960099	24	28	350710391	51	1	355740101	55	3
344960099	24A	28	350750071	21	1	355740102	55	4
344960100	24	30	350750090	21	15	355740104	55	9
344960100	24A	30	350750090	21A	15	355740105	55	10
344960101	24	31	350750401	21	2	355740106	55	11
344960101	24A	31	350750412	54	14	355740107	55	13
344960102	24	32	350750421	54	24	355740108	55	14
344960102	24A	32	350750422	54	24	355740109	55	15
344960115	46	41	350750451	54	15	355740110	55	18
344960119	45	56	350750461	50	15	355740111	55	20
344960120	45	49	350750471	21	7	355740112	55	22
344960121	45	50	350750471	21A	7	355740147	55	2
344960122	45	51	350750481	21	8	355750421	54	1
344960127	45	52	350750481	21A	8	355750422	54	1
344960140	45	55	350750501	54	30	355800081	54	22
344960142	45	57	350750561	21	25	355850010	55	26
344960143	45	58	350750561	21A	25	358100721	52	9
344960144	45	59	350750640	21A	1	358100731	52	8
344960147	24A	24	350750641	21A	1	358100741	52	10
344960148	24A	27	350750650	21A	2	358110391	52	13
350100401	50	6	350750651	21A	2	358120171	52	22
350100411	21	11	350760821	20	31	358120181	41	50
350100411	21A	11	350760821	20A	29	358120191	52	17
350100412	21A	11	350760892	54	12	358120201	52	21
350200080	54	18	350760901	54	13	358200201	52	1
350310251	20	1	350760921	54	7	358200211	52	2



70. コード番号索引
CODE NO. INDEX

コード番号			コード番号			コード番号		
CODE NO.	SECTION NO.	REF. NO.	CODE NO.	SECTION NO.	REF. NO.	CODE NO.	SECTION NO.	REF. NO.
358270080	52	3	370200572	64A	39	370820040	64	28
358270150	52	3	370200573	64A	39	370820110	64A	56
358300050	52	33	370200581	64	36	370820120	64A	28
358300061	52	32	370200583	64A	38	370900030	64	40
358510190	52	26	370200590	64	20	370900030	64A	21
358510441	52	27	370200760	64A	54	370900050	43	53
358510450	52	46	370200770	64A	53	370900110	64	18
358550010	52	23	370200781	64A	24	370900230	22	7
358550050	52	25	370240080	64	15	370900230	22A	7
358550110	52	24	370240081	64A	17	370900241	64A	15
360010160	23	12	370260050	64	21	370900242	64	13
360010161	23A	12	370260060	64	22	370900242	64A	15
360100370	49	1	370260140	64A	23	370900250	64	59
360100371	49	1	370260141	64A	23	370900250	64A	65
360200150	49	9	370310280	43	27	370900260	64	62
360200341	49	14	370310290	43	47	370900260	64A	68
360300021	49	2	370310300	43	48	370910291	64	41
360300060	49	2	370310310	43	50	370910291	64A	59
360500330	49	13	370400130	64	44	370910310	64A	20
360500352	49	18	370400280	64A	55	370910510	64	10
360750370	49	20	370400290	64A	45	370910510	64A	4
360770190	49	21	370500190	64	55	370910530	64	16
370010280	64	19	370500190	64A	51	370910531	64A	16
370010282	64A	22	370500360	64	47	370910580	64	64
370010283	64A	22	370500370	64	48	370910580	64A	71
370010370	64A	52	370500380	64A	44	370910590	64	54
370040010	64A	1	370500390	64A	43	370910590	64A	47
370040011	64A	1	370500391	64A	43	370910760	43	51
370040020	64A	14	370500420	64A	74	370910840	64A	40
370040021	64A	14	370500440	64A	44	370910880	64A	47
370050120	64	46	370600241	57	4	370910890	64A	40
370050140	64A	42	370600251	57	3	370911020	64A	80
370050141	64A	42	370650230	64	60	378040021	57	19
370100170	64	1	370650230	64A	66	378100501	21	18
370100172	64A	2	370650231	64A	66	378100501	21A	18
370100173	64	1	370650241	64A	70	378100512	21	19
370100180	64	2	370650242	64	63	378100512	21A	19
370100182	64A	12	370650242	64A	70	378100520	40	30
370100183	64	2	370650300	25	5	378100530	15	27
370100420	64A	3	370650300	25A	5	378101490	15	27
370100430	64A	13	370700110	64A	61	378110020	40	29
370100500	64A	2	370710090	64	56	378112360	27	15
370100510	64A	12	370710090	64A	60	378300970	57	17
370110150	64	3	370720070	64	57	378300971	57	17
370110160	64	4	370750020	64	8	378300981	57	1
370130070	64	6	370750021	64A	6	378300991	57	2
370140080	64	5	370760040	64	25	378301001	57	9
370200281	64	42	370770011	64A	6	378301012	57	14
370200291	64	43	370810040	64	27	378301022	57	15
370200570	64	37	370810090	64A	27	378320130	57	29

(1-240)

70. コード番号索引
CODE NO. INDEX

コード番号			コード番号			コード番号		
CODE NO.	SECTION NO.	REF. NO.	CODE NO.	SECTION NO.	REF. NO.	CODE NO.	SECTION NO.	REF. NO.
378350261	52	37	385200610	51	7	385720010	04	23
378350271	52	36	385200620	02	11	385750011	51	9
378400040	40	27	385200620	02A	11	385770010	51	57
378400050	40	28	385200680	51	3	385800020	56	18
385080221	45	44	385210020	51	4	385860220	56	7
385080391	56	1	385230011	51	29	385870090	51	19
385100341	20	19	385230070	51	22	385890220	56	3
385100341	20A	19	385230080	51	21	385891003	56	2
385100350	57	41	385250050	20	29	385891032	20	21
385100380	57	45	385250050	20A	25	385891032	20A	21
385100390	57	48	385270010	51	13	385900081	46	16
385100401	51	16	385280011	49	7	385900130	46	16
385100430	54	31	385350160	51	12	385950070	56	6
385100601	51	17	385400050	51	30	385950090	51	55
385100610	53	14	385410010	51	33	385950091	51	55
385100620	53	19	385410020	51	34	385950110	52	55
385110150	54	32	385410030	51	31	385970370	51	24
385110270	57	49	385410040	51	32	385970410	57	24
385110280	57	42	385410050	51	35	385970420	57	25
385110290	57	46	385450191	51	10	385970430	57	26
385110320	53	15	385500250	57	23	385970440	57	27
385110330	53	20	385550040	57	38	385990020	56	4
385120030	51	11	385601140	56	12	385990030	56	5
385120050	57	50	385601940	57	54	386660010	51	20
385120140	54	33	385602991	56	22	386750011	51	16
385120170	53	16	385603421	61	3	389100251	02	12
385120180	53	21	385603431	61	10	389100252	02A	12
385120180	57	43	385603432	61	10	389310130	02	6
385120300	57	44	385603441	60	1	389310130	02A	6
385120320	20	20	385603451	61	4	389320070	02	7
385120320	20A	20	385603461	61	1	389320070	02A	7
385120330	57	47	385603471	61	5	389510040	02	1
385120550	51	14	385603481	61	6	389510040	02A	1
385170010	20	22	385603491	61	2	390100060	20	26
385170010	20A	22	385603492	61	2	390100060	20A	26
385200150	32	40	385603780	60	2	390111250	02	1
385200150	40	20	385603790	60	3	390111260	02	2
385200160	52	54	385603800	61	11	390111630	02	16
385200190	51	6	385604240	60	1	390111951	02	3
385200191	51	8	385604240	61	10	390111961	02	4
385200250	41	48	385604250	60	5	390170220	02	17
385200250	45	42	385605600	61	15	390170650	63	5
385200250	52	57	385606560	61	7	390170900	63	2
385200470	40	12	385650180	02	4	390170911	36	33
385200470	46	30	385650180	02A	4	390171040	32	13
385200490	40	34	385650180	61	8	390171050	32	14
385200490	46	31	385650190	02	2	390190010	63	11
385200500	04	60	385650190	02A	2	390190030	62	11
385200530	51	5	385650190	61	9	390190240	62	10
385200531	51	5	385710030	51	15	390190260	62	9



70. コード番号索引
CODE NO. INDEX

管理コード								
コード番号	目次番号	見出番号	コード番号	目次番号	見出番号	コード番号	目次番号	見出番号
CODE NO.	SECTION NO.	REF. NO.	CODE NO.	SECTION NO.	REF. NO.	CODE NO.	SECTION NO.	REF. NO.
390190371	62	6	398110230	53	22	398180360	44	34
390190541	62	5	398110250	53	6	398180360	45	24
390190550	63	14	398110501	49	19	398180360	66	8
390190560	62	12	398110501	57	20	398180360	67	8
390190600	62	7	398110550	50	3	398180360	68	8
390191120	63	15	398110550	54	3	398180360	69	8
390191150	63	6	398110550	01	14	398180431	32	12
390191410	62	8	398110550	01A	14	398180431	36	32
390191460	62	20	398110550	20	2	398180470	21	20
390191941	63	4	398110550	20A	2	398180470	21A	20
390191960	63	7	398110610	32	10	398180470	54	28
390191981	63	3	398110760	50	11	398180500	64A	29
390192021	63	13	398111000	52	49	398180540	21A	4
390192160	62	14	398111060	20	3	398210030	40	39
390192190	62	21	398111060	20A	3	398210030	46	17
390192220	54	42	398111060	52	67	398210070	31	17
390192260	62	13	398111100	52	66	398210130	51	43
390192330	62	19	398111120	47	4	398210210	41	45
390210761	63	9	398111120	47A	4	398210290	29	44
390210771	63	8	398111140	02	5	398210350	40	16
390370451	63	10	398111140	02A	5	398210460	35	17
390370461	63	16	398111290	23	35	398210460	32	30
390370471	63	12	398111290	23A	29	398210460	36	17
390370550	63	1	398111310	49	10	398210500	44	37
390371220	63	17	398111610	50	12	398210560	43	44
390430080	62	15	398111610	51	56	398210570	52	19
395060120	65	21	398111810	51	23	398210580	32	6
395110030	65	8	398111911	22	11	398210590	36	23
395120030	65	9	398111911	22A	11	398211130	38	9
395160010	65	2	398111990	02	10	398211150	32	25
395220010	65	16	398111990	02A	10	398211160	01	28
395360010	65	3	398112140	43	70	398211160	20	14
395420030	65	5	398112170	52	53	398211160	21A	31
395470060	65	13	398112240	47	6	398211182	39	19
395480040	65	14	398112240	47A	6	398211200	51	38
395650090	65	1	398112310	51	56	398211210	21	12
395650111	21	24	398112430	01A	24	398211210	21A	12
395650111	21A	24	398112440	01A	25	398211210	44	25
398110100	50	2	398112450	01A	34	398211210	45	16
398110100	53	13	398113380	32	28	398211210	50	13
398110100	54	10	398115000	54	13A	398211260	64	9
398110110	01	26	398130230	01	24	398211270	64	33
398110110	01	26	398130240	01	25	398211611	22	16
398110110	01A	35	398130370	29	33	398211611	22A	16
398110110	21	9	398130600	01A	28	398211680	29	13
398110110	21A	9	398130610	02A	14	398211690	33	14
398110110	40	31	398180060	53	3	398211700	34	34
398110110	49	17	398180331	54	28	398211710	41	44
398110110	52	48	398180350	21	4	398211720	42	32
398110140	51	42	398180350	21A	33	398211730	43	23

(1-241)

70. コード番号索引
CODE NO. INDEX

管理コード								
コード番号	目次番号	見出番号	コード番号	目次番号	見出番号	コード番号	目次番号	見出番号
CODE NO.	SECTION NO.	REF. NO.	CODE NO.	SECTION NO.	REF. NO.	CODE NO.	SECTION NO.	REF. NO.
398211740	43	24	398480240	69	18	398730030	49	3
398211770	52	15	398480240	23	28	398750090	49	22
398211810	43	23	398480240	23A	28	398750120	24A	34
398211840	51	49	398480240	40	18	398750120	61	12
398211950	64A	57	398480250	46	28	398750170	47	5
398211960	64A	5	398480250	47	18	398750170	47A	5
398211970	64A	36	398480250	47A	18	398750200	15	18
398212030	01A	30	398480370	46	24	398750210	04	56
398212030	21A	6	398480370	47	28	398750220	61	14
398212040	21A	29	398480370	47A	28	398750230	01	21
398212100	40	38	398510080	31	2	398750240	61	13
398212110	46	45	398510080	36	28	398750260	47	5
398212320	64A	76	398510080	52	18	398750260	47A	5
398230020	31	30	398510140	26	2	398990090	35	23
398280030	64	51	398510230	25	7	399100231	47	11
398330210	21A	3	398510230	25A	7	399100231	47A	11
398340180	22	10	398510290	26	18	399110060	57	30
398340180	22A	10	398510290	29	4	399110300	43	4
398340230	46	18	398510330	27	8	399110740	53	23
398340240	01A	26	398510340	25	12	399110760	24	12
398340240	52	69	398510340	25A	12	399110760	24A	12
398340250	42	18	398510450	26	4	399110790	48	10
398340260	37	35	398510450	27	5	399110801	24	7
398360040	62	16	398510510	41	14	399110801	24A	7
398380060	29	21	398510520	37	22	399110950	47	12
398380120	22	15	398510520	38	3	399110950	47A	12
398380120	22A	15	398510550	37	14	399111040	49	23
398400080	23	16	398510560	29	4	399111040	52	64
398400080	23A	16	398510640	33	34	399111040	57	33
398400150	29	19	398510670	37	23	399160020	51	50
398430281	39	16	398510890	30	2	399160070	44	1
398430291	39	17	398510901	36	2	399160090	64	49
398460010	25	23	398510910	37	12	399160160	64A	45
398460010	31	3	398510940	43	2	399210030	26	37
398460010	32	52	398510950	43	3	399210520	42	20
398460010	36	3	398511120	31	19	399210690	26	28
398460020	53	9	398560120	29	12	399210710	42	49
398460020	57	36	398560530	31	16	399210750	43	58
398460030	32	49	398560550	64	24	399210780	42	20
398460040	32	51	398560570	33	37	399211050	39	7
398460040	57	35	398560570	34	22	399211270	30	28
398460050	57	34	398560730	64A	25	399231380	37	3
398460180	51	2	398560740	33	19	399231390	42	16
398460290	64A	35	398560740	34	13	399231410	37	26
398480240	47	7	398560750	26	35	399231460	26	19
398480240	47A	7	398560750	29	28	399231980	33	38
398480240	48	14	398560760	31	19	399231980	34	24
398480240	66	14	398610110	46	25	399231991	33	40
398480240	67	16	398610110	47	17	399232000	33	26
398480240	68	14	398610110	47A	24	399232100	32	38



70. コード番号索引
CODE NO. INDEX

管理コード

コード番号 CODE NO.	目次番号 SECTION NO.	見出番号 REF. NO.	コード番号 CODE NO.	目次番号 SECTION NO.	見出番号 REF. NO.	コード番号 CODE NO.	目次番号 SECTION NO.	見出番号 REF. NO.
399232100	36	12	399563110	24	6			
399232110	33	8	399563110	24A	6			
399233120	34	5A	399563580	45	20			
399233130	34	5	399563600	45	28			
S399260100	28	14	399563910	20A	26			
S399260270	28	13	399565400	64A	79			
S399260380	35	10	S399580710	52	18			
S399260380	38	17	399600021	25	21			
399260530	52	16	399600021	25A	20			
399260530	64	26	399610460	21	3			
399260710	37	10	399610460	21A	32			
399260940	30	14	399610852	42	25			
399260950	37	17	399610860	32	50			
399260960	41	18	399610890	43	28			
399260970	41	15	S399730020	64	65			
399260980	30	15	S399730020	64A	72			
399280881	39	20	432200101	40	17			
399280991	41	12	S498180090	35	33			
399281001	41	11	S498180090	51	41			
399281011	41	10	S498180100	40	22			
399281020	26	11						
399281031	41	32						
399281041	41	33						
399281051	41	34						
399310010	28	17						
399310010	41	26						
399310070	28	20						
399310260	41	3						
399340060	54	39						
399340140	58	15						
399340140	59	9						
399340140	59	9						
399350060	64	45						
399370301	30	12						
399370430	20	11						
399370430	20A	11						
399430220	64	38						
399430260	41	24						
399430290	64	31						
399430470	36	20						
399430480	29	8						
399430510	64A	75						
399480020	01A	31						
399480020	20A	15						
399561191	25	8						
399561191	25A	8						
399561780	43	45						
399562861	44	38						
399563000	55	23						
399563030	42	31						

バインダー NO.
BINDER NO.

改訂番号年月
SUPPLEMENT NO.

(1-242)

