

シバウトラクタ SHIBAURA TRACTOR

MODEL

S318,GSB
S320,GSB

純正部品表 PARTS LIST

平成5年12月改訂版 DECEMBER, 1993



石川島芝浦機械株式会社
ISHIKAWAJIMA-SHIBAURA MACHINERY CO.,LTD.

管理コードNO. CONTROL NO.	パーツリストコード番号 PARTS LIST CODE NO.
ISP 3 0 0 6	3 0 0 8 3 0 4 4 1



Shibaura Europe BV

Begonialaan 7
NL-6851TE HUISSEN

Tel. 0031(0)26 3269999

Fax. 0031(0)26 3269990

E-mail info@shibaura.com

[illegible]

客先へは連絡せず

[illegible]

NHへ提出するときはこの線より右側は裏側へ折り返すか、マスクしてコピーすること

パーツリストの見方について

- 1) このパーツリストには下記型式が記載されております。

型 式 名	機関型式
S318,GSB	S723-3-S318
S320,GSB	S753-3-S320

エンジン関係部品はエンジン製造番号（EN……），シャーシ，ボデー関係部品は車台製品番号により管理されております。

- 2) リストの記載内容について

リストの記載内容は下記に示す番号に従って説明致します。

[illegible]

- | | |
|--------|--|
| ①見出番号 | イラストに付されている番号とリストの番号を一致させることにより、部品番号が索引できます。 |
| ②部品番号 | 部品を管理するための部品番号です。 |
| ③部品名称 | 部品の名称を和文、英文で表示してあります。 |
| ④個 数 | 見出し番号あたりの使用個数を表示してあります。 |
| ⑤互 換 性 | 部品変更による新部品と旧部品との互換性記号を表示してあります。 |
| ⑥適用号機 | 設計変更実施号機が表示してあります。 |
| ⑦型 寸 | 標準部品の型寸表示がしてあります。 |
| ⑧備 考 | 部品の仕様・説明等が表示してあります。 |

3) 記号・略語について

記号（部品変更による新部品と旧部品との互換性の表示は次の通りです。）

表示記号	内 容
*	部品供給不可（部品番号欄にこのマークがあるのは供給いたしません。）
A	新旧共に互換性あり（新旧部品は新旧製品のいずれにも取付出来ます。）
B	新部品のみ互換性あり（新部品は新旧製品のいずれにも取付出来ますが、旧部品は新製品に取付けることは出来ません。）
D	新旧部品の互換性なし（新部品は新製品、旧部品は旧製品にのみ取付出来ます。）
E	追加部品であり適用号機欄に号機を記入。
F	廃止部品であり適用号機欄に号機を記入。
○	旧部品は在庫に限り供給、以降新部品を供給（○マークを部品番号欄に旧部品番号を備考欄に表示）
～×××××××：製造番号 ……号機まで	
×××××××～：製造番号 ……号機より	

略 語： ASSY：アセンブリ R.H：ライト OP：オプション EX：排 気
 Inc：……を含む UP：上 d：直 径 IN：吸 気
 AR：所 要 Low：下 ℓ：長 さ
 Fr：フロント S.T.D：スタンダード t：厚 さ
 Re：リ ャ U.S：アングサイズ ϕ：径
 L.H：レフト O.S：オーバーサイズ COMP：コンプリート（圧入、カシメ品）

4) イラストについて

イラストにはASSY部品、単体部品が記載されておりますが必ずしも正確な形状を示すものではありません。正確な部品番号を見出すための目安となるものです。イラストに付されている番号とリストの見出番号を一致させることにより、その見出番号から部品番号を知るようになっていきます。

ご注文について

- 部品をご注文の際は部品番号、部品名称、個数をお知らせ下さい。
- ご注文の部品は原則として誤送以外の返品は認めません。
- シバウラ製品には**シバウラ 純正部品**を必ずご使用願います。
（市販の類似品を使用されますと早期破損や性能を悪くする原因となります。）
- 部品価格は別表の部品価格表を参照下さい。

※本部品表は予告なく変更することがあります。

How to consult parts list

(1) This parts list contain following model.

Model	Engine Model
S318	S723-3-S318
S320	S753-3-S320

Please confirm both engine serial number (abbreviation;EN……) and chassis number, when you place a spare parts order.

(2) Description in list.

Items in the list are described below by Nos. in the table below.

引出番号 Key No	部品番号 Parts No	部品名称 Parts Name	数量 Q'ty				互換性 RIP	適用機種 Application	型 寸 Description	備 考 Remarks
			⑨	④						
①	②	③					⑤	⑥	⑦	⑧

① Index No. : By referring the No. in the illustrations to the same No., you can find the correct parts No..

② Parts No. : No. to control parts.

③ Name of parts : Name of parts is indicated in English and Japanese.

④ Quantity : It represents the quantity of each part contained in reference No..

⑤ Interchangeability : Mark to show interchangeability when replacing former parts with new ones.

⑥ Applicable No. of machines : No. of machines for which design is changed.

⑦ Dimensions : Dimensions of standard parts.

⑧ Remarks : Specifications, descriptions, etc. of parts.

(3) Mark and abbreviation.

Mark (when parts are changed, interchangeability of new and former parts is shown as below.)

Mark	Content
*	This mark appearing "Parts No." column indicates parts not to be supplied.
A	New and old parts are mutually interchangeable.
B	New parts can be substituted for old parts, but vice versa Thus, new part may be supplied to order asking for supply of old parts.
D	New and old parts are not interchangeable.
E	Indicated as "E" in "interchangeability" column. Its applicable serial number or
F	"F" mini tiller or engine appears in "Application" column.
○	Old parts will be supplied until out of stock and thereafter new substitute parts will be supplied. (This mark appears in "Parts No." column and corresponding old numbers in "Remarks" column.)
~×××××× ; Up to ×××××× for serial numbers. ××××××~ ; ×××××× and up for serial numbers.	

Abbreviation

ASSY : Assembly	R.H : Right	OP. : Optional	IN : Intake
Inc : Including	UP : Upper	d : Diameter	EX : Exhaust
AR : Required	LOW : Lower	l : Length	
Fr. : Front	S.T.D : Standard	t : Thickness	
Re. : Rear	U.S : Undersize	φ : Diameter	
L.H : Left	O.S : Oversize	COMPL : Complete	

(4) Illustrations

Illustrations present assemblies and individual piece parts not always precisely. They are just guidelines to find correct parts codes. By comparing the index No. in the parts list with the same No. in the illustrations, you can know the parts No.

How to order

- (1) When ordering some parts, designate the code No., name of parts and quantity.
- (2) Returned parts other than those which were delivered by mistake are not accepted.
- (3) Be sure to use **SHIBAURA** genuine parts for **SHIBAURA** products. (Those similar to **SHIBAURA** parts available on the market may cause early failure or performance deterioration.)
- (4) Refer separated parts price list for prices of parts.

*** This parts list may be modified without notice.**

目次 CONTENTS

図 番 FIG.No.	装置名称 SUBJECT	ページ PAGE
	エンジン ENGINE	
101	ラジエータ..... RADIATOR	1
102	シリンダブロック..... CYLINDER BLOCK.....	2
103	シリンダヘッド..... CYLINDER HEAD	4
104	クランクシャフト, ピストン..... CRANKSHAFT & PISTON	6
105	オイルポンプ, ウォータポンプ..... OIL PUMP & WATER PUMP	8
106	タイミングギヤケース, ガバナ..... TIMING GEAR CASE & GOVERNOR	10
107	インジェクションパイプ, カムシャフト..... INJECTION PUMP & CAMSHAFT	11
108	スターティングモータ, ノズル&ホルダ..... STARTING MOTOR & INJECTION	13
109	腹下マフラ, オルタネータ..... BELLY MOUNT MUFFLER &	14
110	エアクリーナ..... AIR CLEANER	15
111	バッテリー, マフラ..... BATTERY & MUFFLER	16
112	燃料タンク, フィルタ..... FUEL TANK & FILTER	17
	シャーシ, ボディ関係 CHASSIS & BODY GROUP	
220	フロントアクスル(2WD);GSB..... FRONT AXLE(2WD);GSB	18
221	PS用配管, ホイール..... PIPING & WHEEL FOR PS.....	20
222	PS用ポンプ, タンク..... PUMP & TANK FOR PS	22
223	前輪受, デフ(4WD)..... FRONT AXLE SUPPORT & DIFF.....	23
224	フロントアクスル(4WD)..... FRONT AXLE(4WD)	25
225	クラッチケース(9×3)..... CLUTCH CASE(9×3)	28
226	クラッチケース(HST)..... CLUTCH CASE(HST)	30
227	ミッションケース, シフト(9×3)..... MISSION CASE & SHIFT(9×3).....	31
228	ミッションケース, シフト(HST)..... MISSION CASE & SHIFT(HST)	33
229	メインミッション(9×3)..... MAIN TRANSMISSION(9×3)	35
230	メインミッション(HST)..... MAIN TRANSMISSION(HST)	38
231	デフ, デフロックペダル..... DIFF & DIFFLOCK PEDAL.....	40
232	ブレーキ, ホイールシャフトケース..... BRAKE & WHEEL SHAFTCASE	41
233	PTOミッション..... PTO MISSION	43
234	MID PTOミッション..... MID PTO TRANSMISSION	45
235	コラムシフト(9×3)..... COLUMN SHIFT(9×3)	47

236	シフトレバー.....	SHIFT LEVERS	48
237	HSTコントロール	HST CONTROL	50
238	HST ASS'Y	HST ASS'Y	52
239	HSTスピードロック	HST SPEED LOCK	54
240	ステアリングケース, ホイール.....	STEERING CASE & WHEEL	55
241	アクセル.....	ACCEL	56
242	ペダル, ステップ.....	PEDALS & STEPS.....	57
243	ハンドブレーキ.....	HAND BRAKE	59
244	ボンネット.....	BONNET.....	60
245	ダッシュボード.....	DASH BOARD	62
246	フェンダ, フロア.....	FENDERS & FLOOR.....	64
247	シート, フレーム.....	SEAT & FRAME	66
248	フレーム, ランプ.....	FRAME & LAMPS	67
249	油圧ポンプ, 配管.....	HYDRAULIC PUMP & PIPING	69
250	油圧ポンプ, 配管(HST)	HYDRAULIC PUMP & PIPING(HST)	70
251	シリンダケース, ヘッド.....	CYLINDER CASE & HEAD	72
252	コントロールバルブ, レバー.....	CONTROL VALVER & LEVER	74
253	バルブASS'Y	VALVE ASS'Y	75
254	アタッチメントバルブ.....	ATTACHMENT VALVE	76
255	三点ヒッチ.....	THREE POINTS LINKAGE	77
256	前輪.....	FRONT WHEELS	79
257	後輪.....	REAR WHEELS	80
258	配線.....	WIRING	81
259	銘板.....	NAME PLATE	82
260	工具, 取説.....	TOOLS & MANUAL	84
261	ヒヨケ;特装品	HOOD;OPTION	85
262	コード番号索引.....	CODE NO. INDEX	86

FIG.101 ラジエータ
RADIATOR

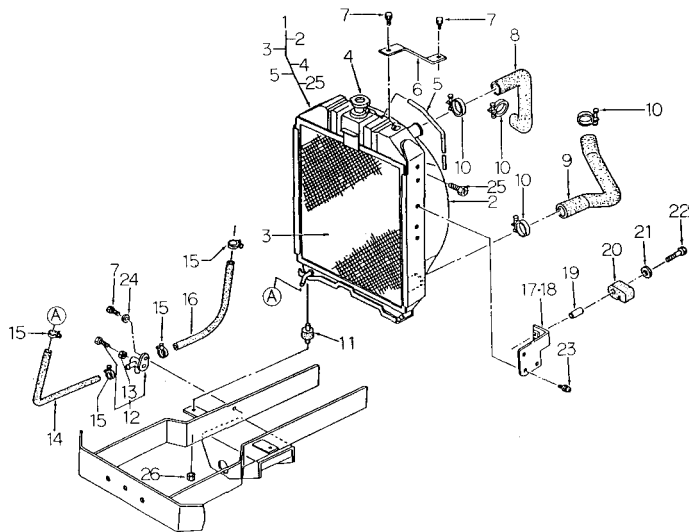

見出番号 Key No	部 品 番 号 Parts No	部 品 名 称 Parts Name	台 数 Q'ty				互換性 R/P	適用機種 Application	型 寸 Description	備 考 Remarks
			S318	S320						
1	31010 0610	ラジエータ ASS'Y	RADIATOR ASS'Y	1	1					
2	31019 0430	シュラウド	SHUROUD	1	1					
3	31014 0570	ネット	NET	1	1					
4	31011 0010	キャップ	CAP	1	1					
5	31012 0130	ホース	HOSE	1	1					
6	31031 1110	スティ	STAY	1	1					
7	01151 0816	ボルト	BOLT	3	3					
8	31016 0730	ラジエータホース;ウエ	RADIATORHOSE;UP	1	1					
9	31016 0740	ラジエータホース;シタ	RADIATORHOSE;LOW	1	1					
10	06710 0038	バンド	BAND	4	4					
11	39811 0050	ゴム	RUBBER	2	2					
12	31013 0190	ドレンコック ASS'Y	DRAIN COCK ASS'Y	1	1					
13	02010 9113	ナット	NUT	1	1					
14	36077 0820	ホース	HOSE	1	1					
15	06710 0015	バンド	BAND	4	4					
16	36077 0360	ホース	HOSE	1	1					
17	35085 0661	ブラケット;L	BRACKET;L, H	1	1					
18	35085 0671	ブラケット;R	BRACKET;R, H	1	1					
19	39823 3950	カラー	COLLAR	4	4					
20	39811 6010	ゴム	RUBBER	4	4					
21	02610 0006	ワッシャ	WASHER	4	4					
22	01131 0635	ボルト	BOLT	4	4					
23	01151 0812	ボルト	BOLT	4	4					
24	02610 0008	ワッシャ	WASHER	1	1					
25	01115 0612	ボルト	BOLT	4	4					
26	02150 0008	ナット	NUT	2	2					

FIG.102 シリンダブロック
CYLINDER BLOCK

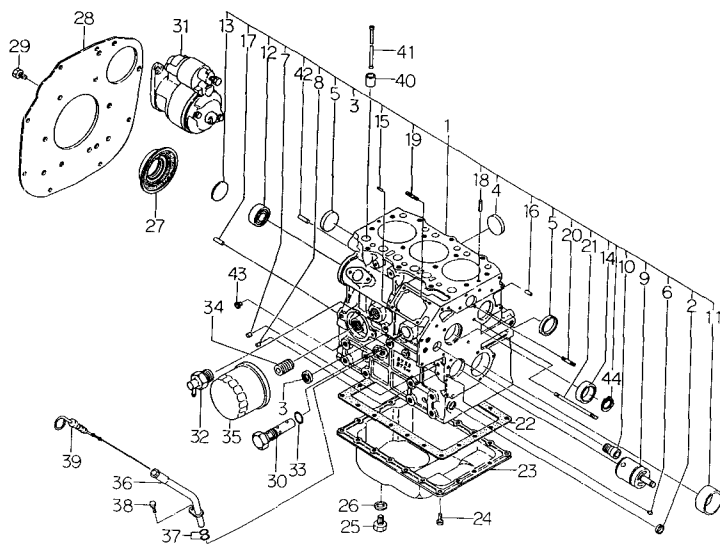

見出番号 Key No	部品番号 Parts No	部品名称 Parts Name	台 数 Qty		互換性 R/P	適用機種 Application	型 式 Description	備 考 Remarks
			S318	S320				
1	11010 7350	シリンダブロック COMPL	1	1				
1	11010 7340	シリンダブロック	1	1				
2	06420 0015	シーリングキャップ	1	1				
3	06420 0025	シーリングキャップ	1	1				
4	06420 0035	シーリングキャップ	2	2				
5	06420 0040	シーリングキャップ	2	2				
6	19846 6050	メクラセン	1	1				
7	19846 6070	メクラセン	4	4				
8	19846 6010	メクラセン	4	4				
9	16529 6140	アイドルギヤシャフト COMPL	1	1				
10	19851 7080	ブッシュ	1	1				
11	19851 7080	ブッシュ;S.T.D	1	1				
11	19851 7084	ブッシュ;U.S 0.25	1	1				
11	19851 7087	ブッシュ;U.S 0.50	1	1				
12	04010 6203	ボールベアリング	1	1				
13	06410 0045	エキスパンションプラグ	1	1				
14	04230 3015	ニードルベアリング	1	1				
15	03050 0512	ノックピン	2	2				
16	03050 0616	ノックピン	2	2				
17	03050 1025	ノックピン	1	1				
18	03030 9005	スプリングピン	2	2				
19	01210 0620	スタッドボルト	2	2				
20	01210 0635	スタッドボルト	1	1				
21	01210 0660	スタッドボルト	1	1				
22	11099 6491	ガスケット	1	1				
23	11070 6470	オイルパン	1	1				
24	01010 9235	ボルト	20	20				
25	01040 1212	ボルト	1	1				
26	02510 0012	シールワッシャ	1	1				
27	19863 5080	オイルシール	1	1				
28	11036 6480	リヤプレート	1	1				
29	01151 1020	ボルト	8	8				
30	14003 6120	リリーフバルブ ASS'Y	1	1				
31	18508 6340	スターティング モータ ASS'Y	1	1				詳細は FIG108
32	19873 6150	ボデー	1	1				

シリンダブロック

[illegible]

FIG.103 シリンダヘッド
CYLINDER HEAD

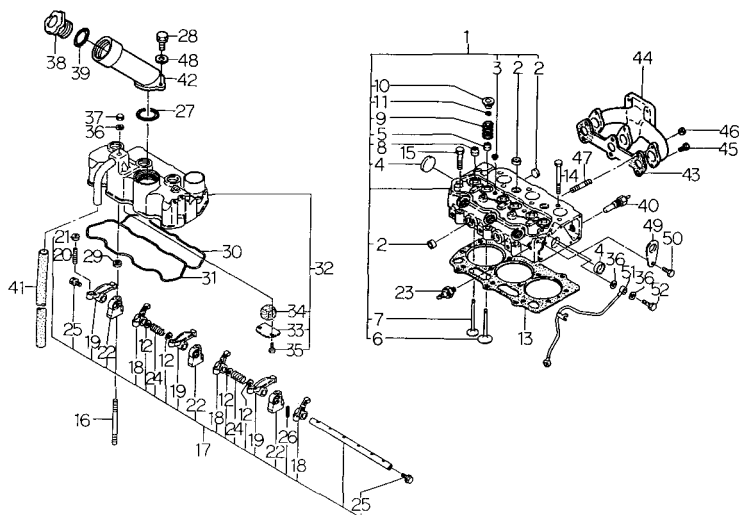

見出番号 Key No	部 品 番 号 Parts No	部 品 名 称 Parts Name	台 数 Q'ty		互換 R/P	適用号機 Application	型 寸 Description	備 考 Remarks
			S318	S320				
1	11101 6632	シリンダヘッド ASS'Y	1	1				
2	06420 0018	シーリングキャップ	6	6				
3	06420 0015	シーリングキャップ	2	2				
4	06420 0030	シーリングキャップ	2	2				
5	12040 6070	バルブガイドシール,IN	3	3				
6	12016 6240	インテイクバルブ	3	3				
7	12017 6250	エキゾーストバルブ	3	3				
8	12040 6050	バルブガイドシール,EX	3	3				
9	19821 6700	スプリング	6	6				
10	12018 6080	リテーナ	6	6				
11	12022 6070	コッタ	12	12				
12	19928 0280	シム,0.5	4	4				
13	11114 7250	ヘッドガスケット;1.3	1	1				
13	11114 7280	ヘッドガスケット;1.3	1	1				
14	11113 6230	ヘッドボルト	11	11				
15	11113 6240	ヘッドボルト	3	3				
16	01210 9177	スタッドボルト	3	3				
17	12003 6360	ロッカーアーム ASS'Y	1	1				
18	12035 6110	ロッカーアーム,IN	3	3				
19	12035 6120	ロッカーアーム,EX	3	3				
20	19948 6220	アジャストスクリュー	6	6				
21	02010 9076	ナット	6	6				
22	12034 6170	ロッカーアームブラケット	3	3				
23	18524 6060	マノコンタクト	1	1				
24	19821 6780	スプリング	2	2				
25	06460 9006	プラグ	2	2				
26	03030 0325	スプリングピン	1	1				
27	05210 0420	Oリング;P42	1	1				
28	01131 0625	ボルト	2	2				
29	02310 0008	ナット	3	3				
30	11199 6271	ガスケット	1	1				
31	05210 9061	Oリング	1	1				
32	11102 6240	ヘッドカバー ASS'Y	1	1				
33	11066 6050	オイルストッパ	1	1				
34	11066 6090	フィルタ	1	1				

シリンダヘッド
CYLINDER HEAD

FIG.103

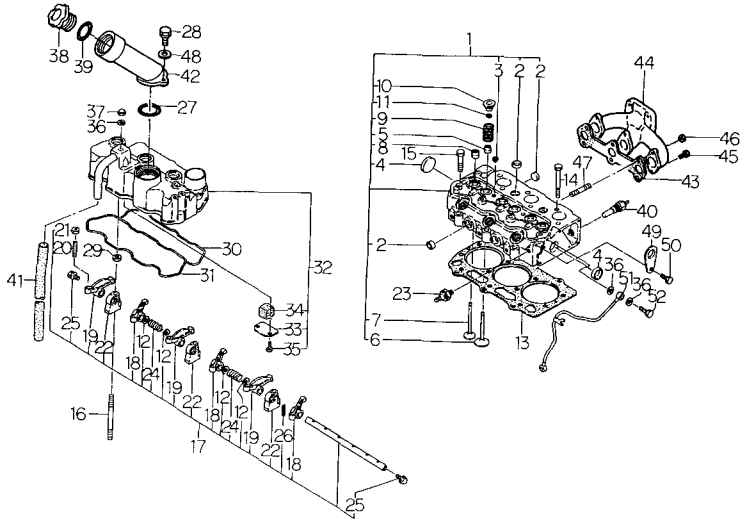

見出番号 Key No	部 品 番 号 Parts No	部 品 名 称 Parts Name	台 数 Q'ty		五 性 R/F	適用機種 Application	型 寸 Description	備 考 Remarks
			S318	S320				
35	01011 0610	ボルト	BOLT	2	2			
36	19899 6060	ガスケット	GASKET	7	7			
37	02460 0008	キャップナット	CAP NUT	3	3			
38	19843 6010	キャップ	CAP	1	1			
39	05210 0400	OリングF40	O-RING	1	1			
40	38572 0101	サーモスイッチ	SENSOR	1	1			
41	06812 2560	ビニルチューブ	VINYL TUBE	1	1			
42	11046 6050	フィラパイプ	FILLER PIPE	1	1			
43	13599 6541	ガスケット	GASKET	1	1			
44	13561 6610	エキゾーストマニホールド	EXHAUST MANIFOLD	1	1			
45	01131 0625	ボルト	BOLT	4	4			
46	02310 0006	ナット	NUT	2	2			
47	01211 0625	スタッドボルト	STUD BOLT	2	2			
48	02610 0006	ワッシャ	WASHER	2	2			
49	19581 6200	ハンガ	HANGER	2	2			
50	01151 0816	ボルト	BOLT	2	2			
51	14060 6670	オイルパイプ	OIL PIPE	1	1			
52	19848 6780	アイボルト	BOLT	2	2			

FIG.104 クランクシャフト, ピストン
CRANK SHAFT & PISTON

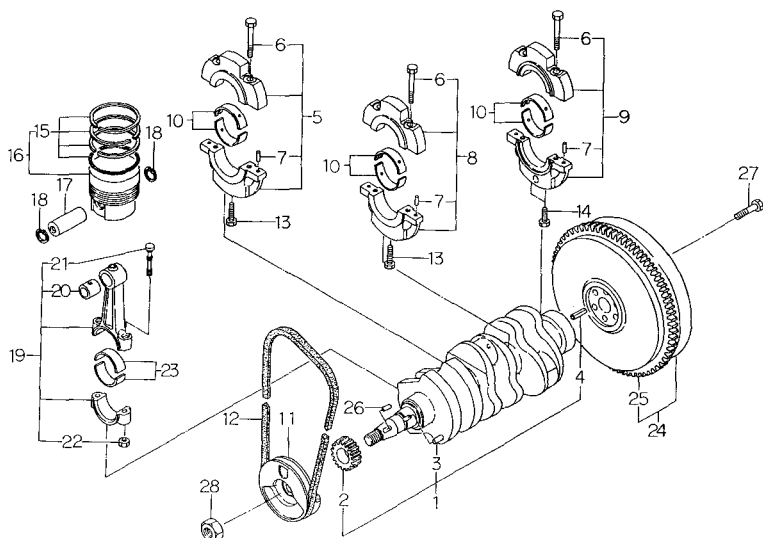

見出番号 Key No	部 品 番 号 Parts No	部 品 名 称 Parts Name		台 数 Q'ty		互換性 R/P	適用機種 Application	型 寸 Description	備 考 Remarks
				S318	S320				
1	11525 6600	クランクシャフト COMPL	CRANK SHAFT COMPL	1	1				
2	11527 6180	クランク ギヤ	CRANK GEAR	1	1				
3	03050 9020	ノックピン	DOWEL PIN	1	1				
4	03030 0816	スプリングピン	SPRING PIN	1	1				
5	11015 6111	ベアリングホルダ ASS'Y,1	BEARING HOLDER ASS'Y	1	1				
6	01081 0840	ボルト	BOLT	6	6				
7	03050 0612	ノックピン	DOWEL PIN	6	6				
8	11015 6121	ベアリングホルダ ASS'Y,2	BEARING HOLDER ASS'Y,2	1	1				
9	11015 6330	ベアリングホルダ ASS'Y,3	BEARING HOLDER ASS'Y,3	1	1				
10	19858 6280	メタルKIT;STD	METAL KIT;STD	3	3				
10	19858 6290	メタルKIT;US 0.25	METAL KIT;US 0.25	3	3				
10	19858 6300	メタルKIT;US 0.50	METAL KIT;US 0.50	3	3				
11	11539 6910	クランクシャフトプーリ	PULLEY	1	1				
12	08010 9050	Vベルト;M31	V-BELT	1	1				
13	01151 0850	ボルト	BOLT	2	2				
14	01070 0845	ボルト	BOLT	2	2				
15	11510 7201	リングKIT;S,T,D	RING KIT;S,T,D	-	3				
15	11510 7191	リングKIT;S,T,D	RING KIT;S,T,D	3	-				
15	11510 7204	リングKIT;O,S 0.5	RING KIT;O,S 0.5	-	3				
15	11510 7194	リングKIT;O,S 0.5	RING KIT;O,S 0.5	3	-				
16	11501 7140	ピストンKIT;S,T,D	PISTON KIT S,T,D	-	3				
16	11501 6501	ピストンKIT;S,T,D	PISTON KIT S,T,D	3	-				
16	11501 7150	ピストンKIT;O,S 0.5	PISTON KIT O,S 0.5	-	3				
16	11501 6505	ピストンKIT;O,S 0.5	PISTON KIT O,S 0.5	3	-				
17	11532 6231	ピストンピン	PISTON PIN	3	3				
18	03650 0021	スナップリング	SNAP RING	6	6				
19	11502 6191	コネクティング ロッド ASS'Y	CONNECTING ROD ASS'Y	3	3				
20	19851 7125	ブッシュ	BUSHING	3	3				
21	11517 6150	ロッドボルト	ROD BOLT	6	6				
22	02010 9075	ナット	NUT	6	6				
23	19858 6310	メタルKIT;STD	METAL KIT;STD	3	3				
23	19858 6320	メタルKIT;US 0.25	METAL KIT;US 0.25	3	3				
23	19858 6330	メタルKIT;US 0.50	METAL KIT;US 0.50	3	3				
24	11535 6990	フライホイール COMPL	FLYWHEEL COMPL	1	1				
25	11537 6130	リングギヤ	RING GEAR	1	1				

FIG.105 オイルポンプ, ウォータポンプ
OIL PUMP & WATER PUMP

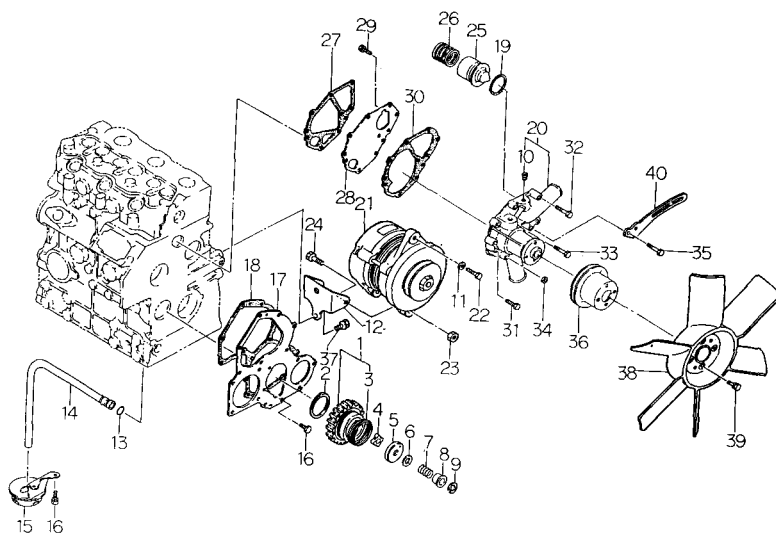

見出番号 Key No	部 品 番 号 Parts No	部 品 名 称 Parts Name	台 数 Qty	交換 R/P	適用機種 Application	型 寸 Description	備 考 Remarks
1	16502 6100	アイドルギヤ ASS'Y	1	1			
2	19926 6180	スラストワッシャ	1	1			
3	19821 6821	スプリング	1	1			
4	14016 6130	ロータ	1	1			
5	14011 6140	オイルポンプカバー	1	1			
6	19928 6340	シムセット	AR	AR			
7	19821 6720	スプリング	1	1			
8	19923 6540	カラー	1	1			
9	03680 0010	スナップリング	1	1			
10	06450 0030	プラグ	2	2			
11	02610 9017	ワッシャ	1	1			
12	18597 6500	ステイ	1	1			
13	05210 9076	Oリング	1	1			
14	14098 6480	オイルパイプ	1	1			
15	14040 6270	サクションフィルタ	1	1			
16	01131 0612	ボルト	5	5			
17	16516 6181	フロントプレート	1	1			
18	16599 6300	ガスケット	1	1			
19	14599 6590	ガスケット	1	1			
20	14501 7310	ウォータポンプ ASS'Y	1	1			
21	18504 6170	オルタネータ ASS'Y	1	1			詳細は FIG106
22	01151 0820	ボルト	1	1			
23	02310 0008	ナット	2	2			
24	01031 0830	ボルト	2	2			
25	14520 6022	サーモスタット	1	1			
26	19821 7400	スプリング	1	1			
27	14599 6270	ガスケット	1	1			
28	14514 6480	セットプレート	1	1			
29	01131 0616	ボルト	1	1			
30	14599 6280	ガスケット	1	1			
31	01131 0635	ボルト	4	4			
32	01130 0660	ボルト	1	1			
33	01131 0630	ボルト	2	2			
34	02310 0006	ナット	1	1			
35	01131 0650	ボルト	2	2			

オイルポンプ, ウォータポンプ
OIL PUMP & WATER PUMP

[illegible]

FIG.106 タイミングギヤケース, ガバナー
TIMING GEAR CASE & GOVERNOR



見出番号 Key No	部 品 番 号 Parts No	部 品 名 称 Parts Name	台 数 Q'ty				互換性 R/P	適用号機 Application	型 寸 Description	備 考 Remarks
			S318	S320						
1	16510 6290	ギヤケース COMPL	GEARCASE COMPL	1	1					
2	16599 6310	ガスケット	GASKET	1	1					
3	19863 6090	オイルシール	OIL SEAL	1	1					
4	03030 0414	スプリングピン	SPRING	1	1					
5	05230 0600	Oリング;G80	O-RING	1	1					
6	12504 6160	ガバナレバーASS'Y	GOVERNOR LEVER ASS'Y	1	1					
7	01151 0865	ボルト	BOLT	4	4					
8	39821 0070	スプリング	SPRING	1	1					
9	03680 0008	スナップリング	SNAP RING	2	2					
10	02620 0010	ワッシャ	WASHER	1	1					
11	19821 6731	スプリング	SPRING	1	1					
12	01130 0680	ボルト	BOLT	2	2					
13	03110 0004	スナップピン	SNAP PIN	1	1					
14	19821 7131	スプリング;メイン	SPRING	1	1					
15	12515 6170	アーム	ARM	1	1					
16	05210 0070	Oリング;P7	O-RING	1	1					
17	01130 0660	ボルト	BOLT	4	4					
18	12541 6090	ガバナレバー	GOVERNOR LEVER	1	1					
19	01011 0630	ボルト	BOLT	1	1					
20	01131 0640	ボルト	BOLT	5	5					
21	16520 6010	カバー	COVER	1	1					
22	02310 0006	ナット	NUT	3	3					
23	12511 6130	シャフト	SHAFT	1	1					
24	05210 0030	Oリング;P3	O-RING	1	1					
25	03680 0005	スナップリング	SNAP RING	1	1					
26	12597 6100	ステイ	STAY	1	1					
27	01131 0616	ボルト	BOLT	2	2					
28	01010 9264	ボルト	BOLT	1	1					
29	12515 6180	アーム	ARM	1	1					
30	03680 0006	スナップリング	SNAP RING	1	1					
31	05210 0050	Oリング;P5	O-RING	1	1					
32	19821 6760	スプリング	SPRING	1	1					
33	02620 0008	ワッシャ	WASHER	1	1					
34	02070 0008	ナット	NUT	2	2					
35	12517 6080	ストップレバー	STOP LEVER	1	1					

FIG.107 インジェクションパイプ、カムシャフト
INJECTION PIPE & CAM SHAFT

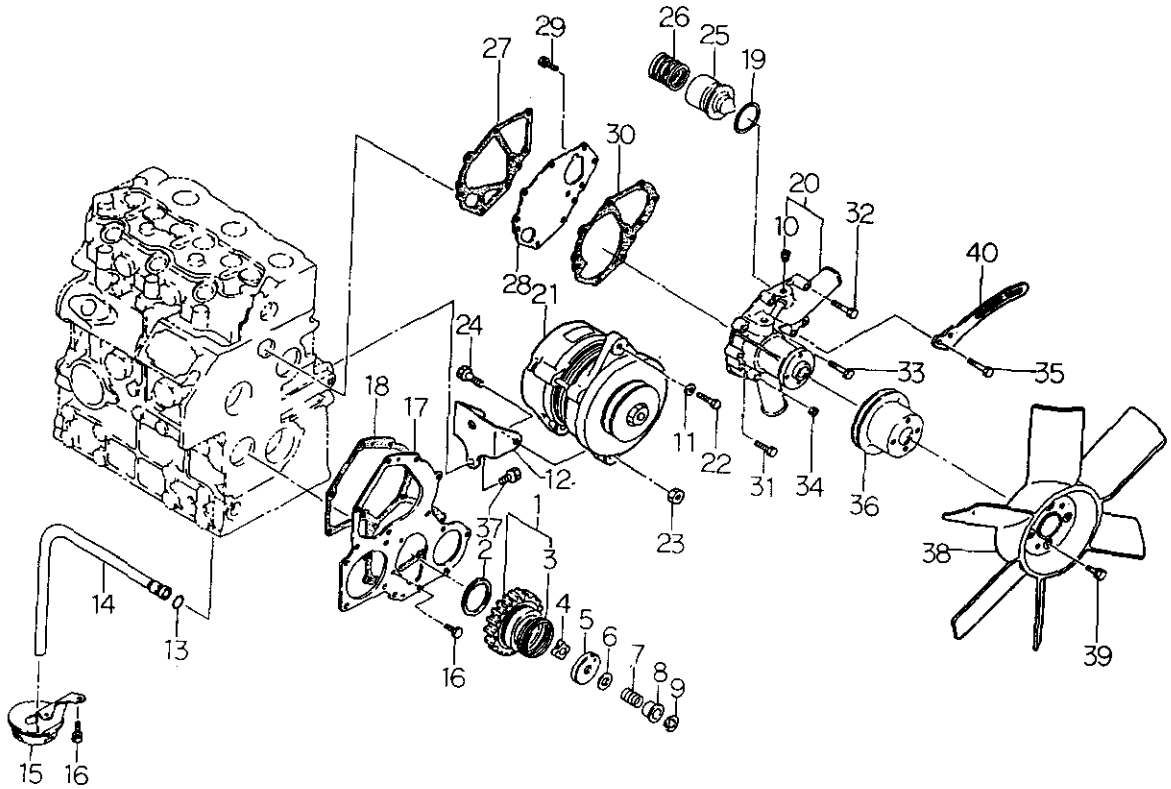
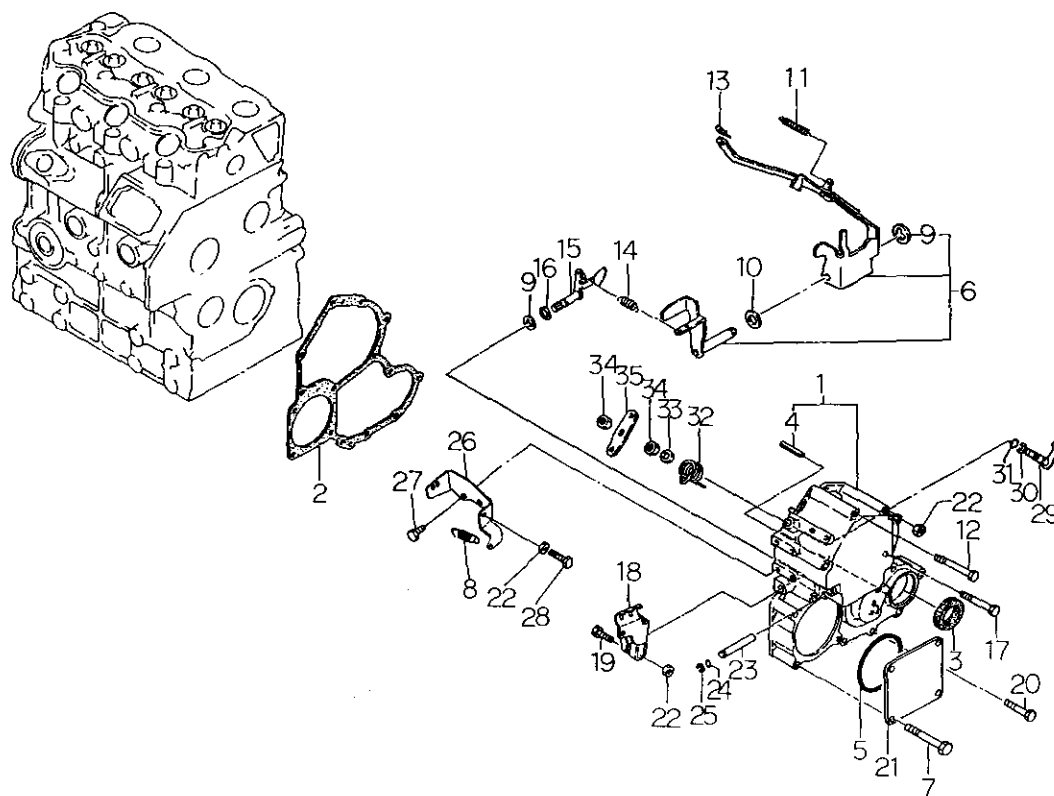
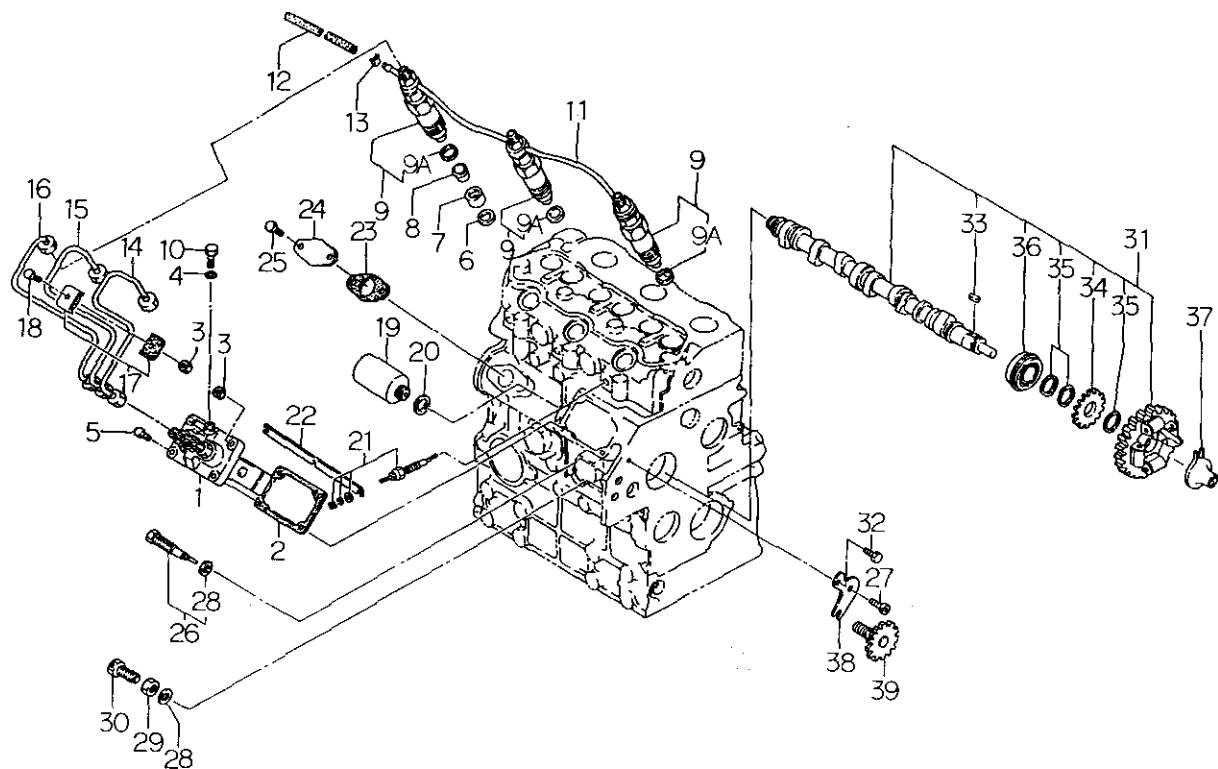

見出番号 Key No	部品番号 Parts No	部品名称 Parts Name	台数 Qty		互換性 R/P	適用機種 Application	型寸 Description	備考 Remarks
			S318	S320				
1	13101 7310	インジェクションポンプ ASS'Y	1	1				
2	13142 6300	シムセット	1	1				
3	02310 0006	ナット	4	4				
4	02510 0006	シールワッシャ	1	1				
5	01131 0620	ボルト	2	2				
6	19899 6050	ガスケット	3	3				
7	11131 6230	インサート	3	3				
8	11134 6020	キャップ	3	3				
9	13140 6330	ノズルアンドホルダ	3	3				詳細は FIG108
9A	13142 6010	ノズルパッキン	3	3				
10	13123 6280	スクリュ:エアブリーダ	1	1				
11	13160 6150	リターンパイプ	1	1				
12	06820 9041	ゴムホース	1	1				
13	06720 0078	ホースクリップ	1	1				
14	13150 6650	インジェクションパイプ	1	1				
15	13150 6660	インジェクションパイプ	1	1				
16	13150 6670	インジェクションパイプ	1	1				
17	19910 6020	クランプ	4	4				
18	01011 0625	ボルト	2	2				
19	18520 6082	ソレノイド	1	1				
20	02510 0016	シールワッシャ	1	1				
21	18536 6092	グロープラグ	3	3				
22	18537 6110	コネクタ	1	1				
23	13099 6070	ガスケット	1	1				
24	16520 6210	カバー	1	1				
25	01131 0612	ボルト	2	2				
26	13104 6150	スモークセット ASS'Y	1	1				
27	01070 0610	ボルト	1	1				
28	02510 0010	シールワッシャ	2	2				
29	02310 9002	ナット	1	1				
30	01010 9271	ボルト	1	1				
31	12002 6090	カムシャフト ASS'Y	1	1				
32	01131 0612	ボルト	1	1				
33	03410 0508	キー	1	1				
34	12073 6081	ギヤ	1	1				

FIG.108 スターティング モータ, ノズル & ホルダ
STARTING MOTOR & INJECTOR

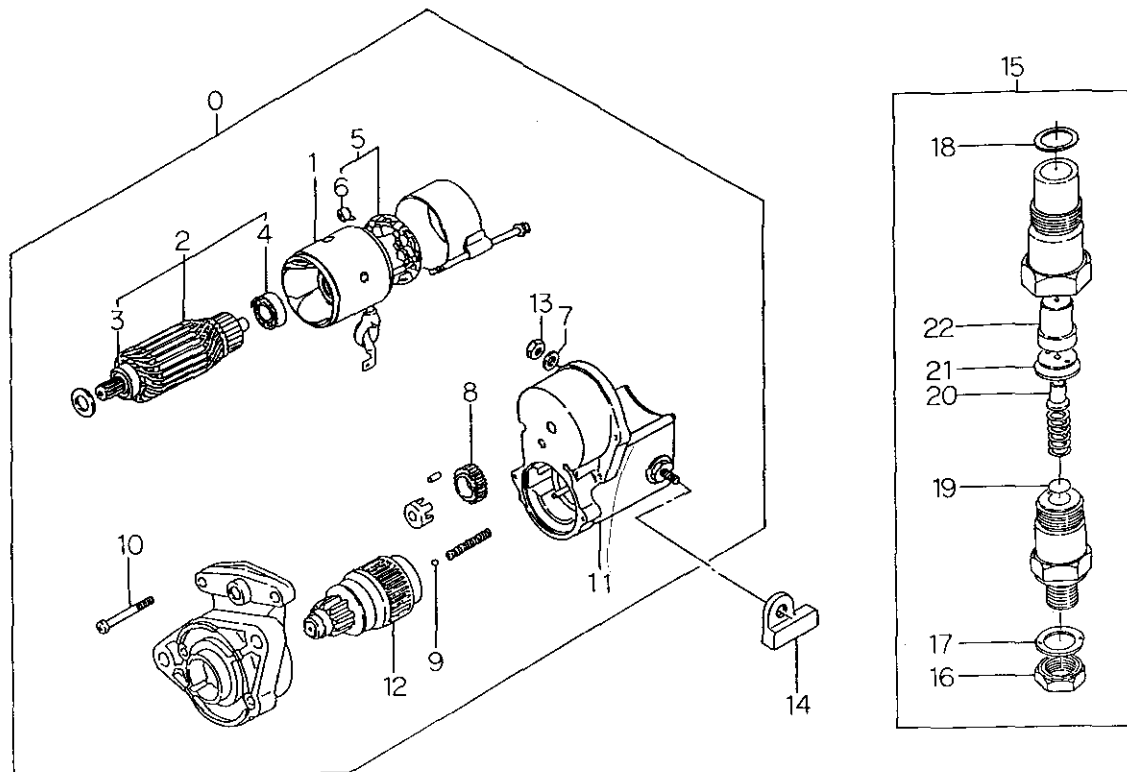

見出番号 Key No	部 品 番 号 Parts No	部 品 名 称 Parts Name	台 当 價 数 Q'ty				互換性 R/P	適用号機 Application	型 寸 Description	備 考 Remarks
			S318	S320						
0	18508 6340	スターティングモータ ASS'Y	STARTING MOTOR ASS'Y	1	1					
1	18584 6365	ヨーク ASS'Y	YOKE ASS'Y	1	1					
2	18584 6366	アマチュア ASS'Y	ARMATURE ASS'Y	1	1					
3	04011 6002	ボールベアリング	BALL BEARING	1	1					
4	18584 6379	ベアリング	BEARING	1	1					
5	18584 6368	ホルダ ASS'Y	HOLDER ASS'Y	1	1					
6	18584 6380	スプリング	SPRING	4	4					
7	02710 0008	スプリングワッシャ	SPRING WASHER	1	1					
8	18584 6370	ピニオン	PINION	1	1					
9	04810 0011	スチールボール	STEEL BALL	1	1					
10	18584 6375	スクリュー	SCREW	2	2					
11	18581 6190	スイッチ ASS'Y	SWITCH ASS'Y	1	1					
12	18586 6150	クラッチ ASS'Y	CLUTCH ASS'Y	1	1					
13	02130 0008	ナット	NUT	1	1					
14	18573 6260	カバー	COVER	1	1					
15	13140 6330	ノズル & ホルダ	INJECTOR	3	3					
16	13144 6008	ナット	NUT	3	3					
17	13142 6120	ワッシャ	WASHER	3	3					
18	13142 6010	ノズル パッキン	GASKET	3	3					
19	13143 6540	ワッシャ;1.00	WASHER;1.00	AR	AR					
19	13143 6560	ワッシャ;1.10	WASHER;1.10	AR	AR					
19	13143 6580	ワッシャ;1.20	WASHER;1.20	AR	AR					
19	13143 6600	ワッシャ;1.30	WASHER;1.30	AR	AR					
19	13143 6620	ワッシャ;1.40	WASHER;1.40	AR	AR					
19	13143 6640	ワッシャ;1.50	WASHER;1.50	AR	AR					
19	13143 6660	ワッシャ;1.60	WASHER;1.60	AR	AR					
19	13143 6680	ワッシャ;1.70	WASHER;1.70	AR	AR					
19	13143 6700	ワッシャ;1.80	WASHER;1.80	AR	AR					
19	13143 6720	ワッシャ;1.90	WASHER;1.90	AR	AR					
20	13144 6012	ピン	PIN	3	3					
21	13144 6058	ディスタンスピース	DISTANCE PIECE	3	3					
22	13141 6140	ノズル ASS'Y	NOZZLE ASS'Y	3	3					

FIG.109 腹下マフラ, オルタネータ
BELLY MOUNT MUFFLER & ALTERNATOR

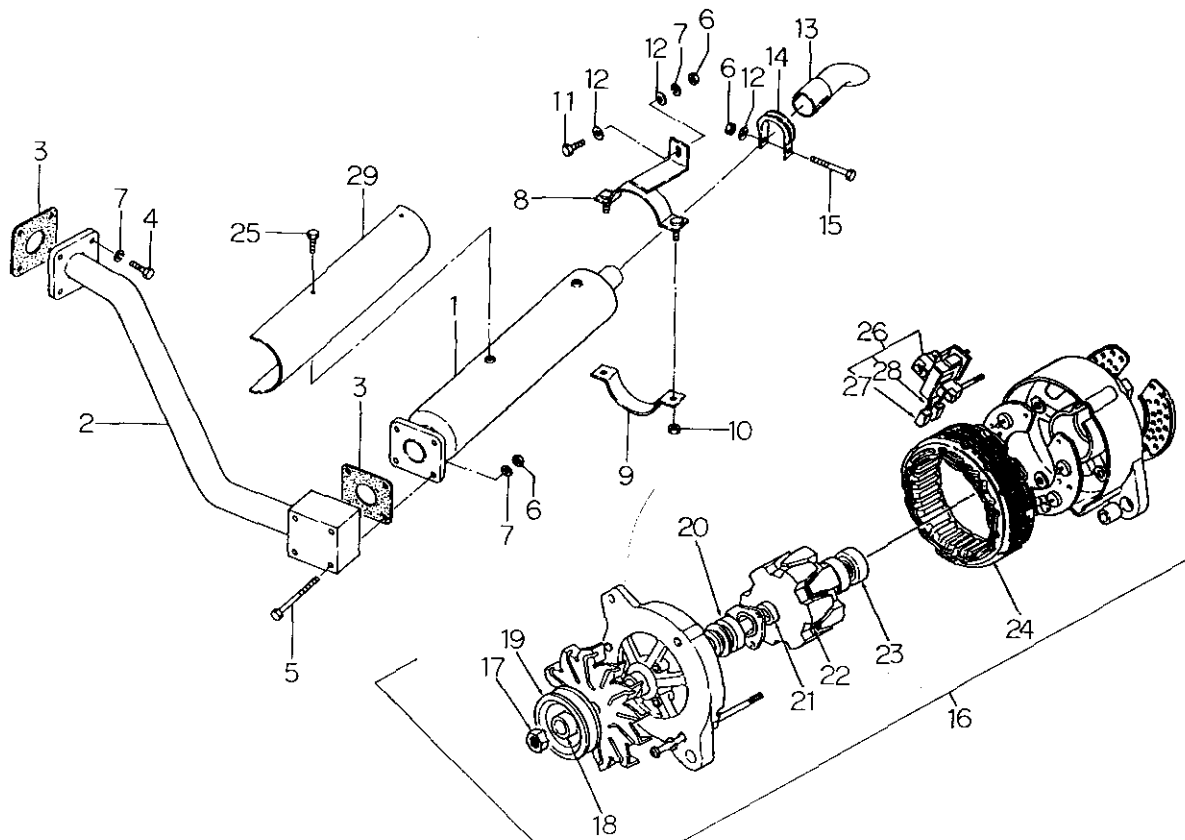

見出番号 Key No	部 品 番 号 Parts No	部 品 名 称 Parts Name	台 当 備 数 Q'ty				互換性 R/P	適用号機 Application	型 寸 Description	備 考 Remarks
			S318	S320						
1	31410 0630	マフラ	MUFFLER	1	1					
2	31420 1180	セツソクカン	CONNECTING PIPE	1	1					
3	31499 0013	ガスケット	GASKET	2	2					
4	01031 0822	ボルト	BOLT	4	4					
5	01031 0870	ボルト	BOLT	4	4					
6	02090 0008	ナット	NUT	6	6					
7	02710 0008	スプリングワッシャ	SPRING WASHER	9	9					
8	31440 0400	マフラササエ	MUFFLER SUPPORT	1	1					
9	31441 0150	バンド	BAND	1	1					
10	02260 0008	Uナット	NUT;U	2	2					
11	01031 0820	ボルト	BOLT	1	1					
12	02610 0008	ワッシャ	WASHER	3	3					
13	31414 1060	パイプ	PIPE	1	1					
14	31441 0110	バンド	BAND	1	1					
15	01031 0860	ボルト	BOLT	1	1					
16	18504 6170	オルタネータ ASSY	ALTERNATOR	1	1					
17	02080 0014	ナット	NUT	1	1					
18	18544 6124	カラー	COLLAR	1	1					
19	18543 6070	プーリー	PULLEY	1	1					
20	04014 6202	ボールベアリング	BALL BEARING	1	1					
21	18544 6128	カラー	COLLAR	1	1					
22	18544 6206	ロータ ASSY	ROTOR ASSY	1	1					
23	04014 6201	ボールベアリング	BALL BEARING	1	1					
24	18544 6118	ステータ ASSY	STATOR ASSY	1	1					
25	01010 9297	ボルト	BOLT	4	4					
26	18544 6121	ブラシホルダ	HOLDER BRUSH	1	1					
27	18541 6120	ブラシ	BRUSH	2	2					
28	18544 6122	スプリング	SPRING	2	2					
29	37810 5460	ガード;マフラカバー	GUARD	1	1					

FIG.110 エアクリーナ
AIR CLEANER

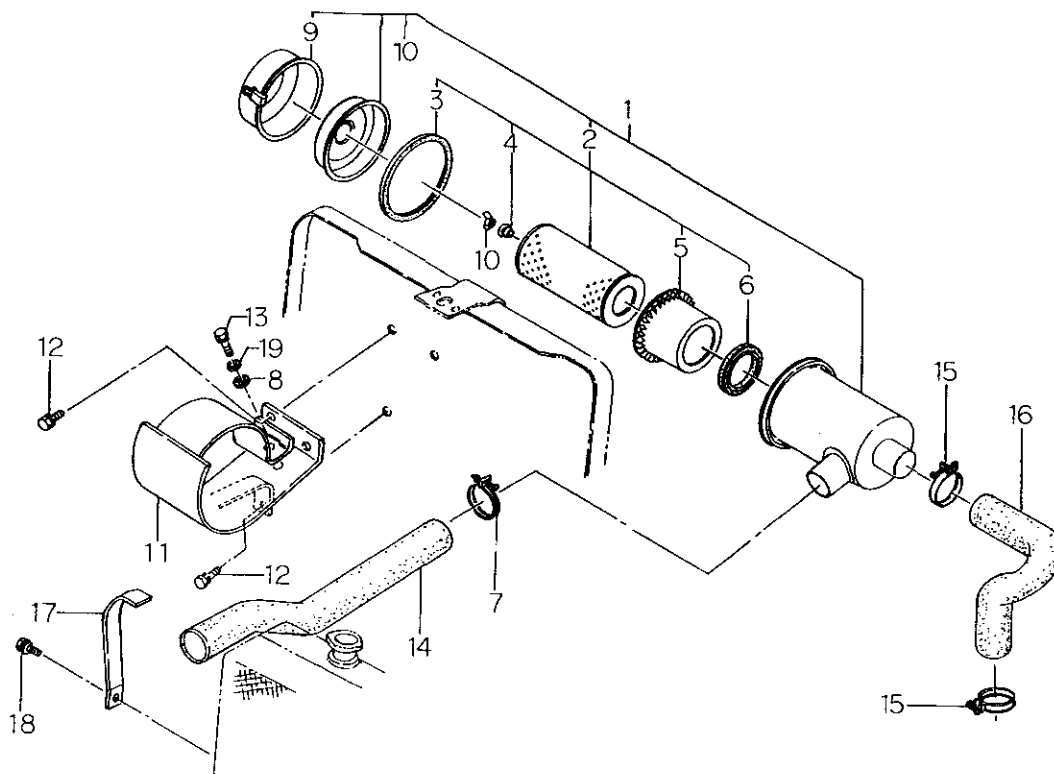

見出番号 Key No	部 品 番 号 Parts No	部 品 名 称 Parts Name	台 当 備 数 Q'ty				互 換 性 R/P	適 用 号 機 Application	型 寸 Description	備 考 Remarks
			S318	S320						
1	31450 0361	エアクリーナ ASS'Y	AIR CLEANER	1	1					
2	31453 1123	エレメント キット	ELEMENT KIT	1	1					
3	31453 1052	ガスケット	GASKET;CLEANER CASE	1	1					
4	31453 1125	ワッシャ;シール	WASHER;SEAL	1	1					
5	31453 1055	ウイング	WING;CYCLON	1	1					
6	31453 1056	ガスケット	GASKET	1	1					
7	06710 0056	ホースバンド	HOSE BAND	1	1					
8	02610 0008	ワッシャ	WASHER	1	1					
9	31453 1067	ケースサブ ASS'Y	CASE SUB ASS'Y	1	1					
10	02410 0008	ウイングナット	WING NUT	1	1					
11	31460 0670	エアクリーナササエ	AIR CLEANER SUPORT	1	1					
12	01151 0816	ボルト	BOLT	3	3					
13	01310 0840	ボルト	BOLT	1	1					
14	31454 0650	エアクリーナホース	AIR CLEANER HOSE	1	1					WO/PS
14	31454 0930	エアクリーナホース;PS	AIR CLEANER HOSE	1	1					W/PS
15	06710 0058	バンド	BAND	2	2					
16	31454 0660	エアクリーナホース	AIR CLEANER HOSE	1	1					
17	39911 2100	クランプ	CLAMP	1	1					
18	01151 0812	ボルト	BOLT	1	1					
19	02710 0008	スプリングワッシャ	SPRING WASHER	1	1					

FIG.111 バッテリ, マフラ
BATTERY & MUFFLER

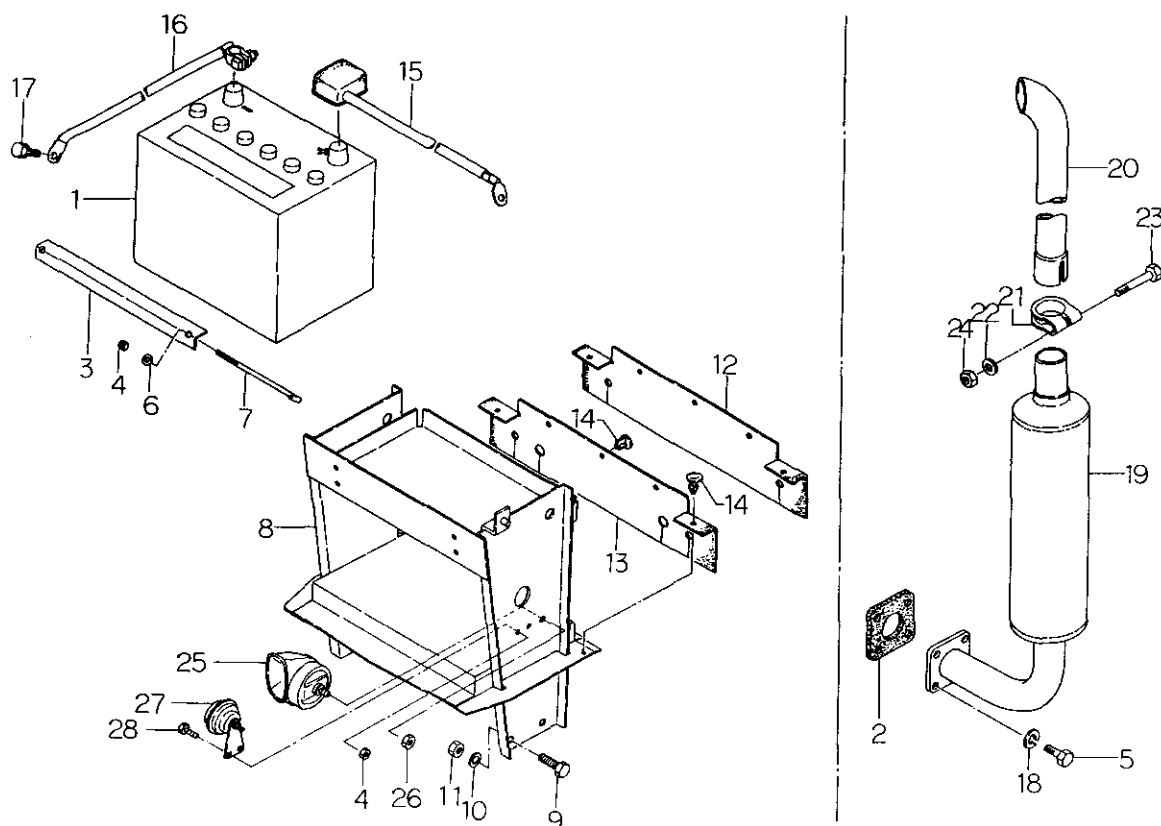

見出番号 Key No	部 品 番 号 Parts No	部 品 名 称 Parts Name	台 当 價 数 Q'ty				互換性 R/P	適用号機 Application	型 寸 Description	備 考 Remarks
			S318	S320						
1	38951 0220	バッテリー;85D26R	BATTERY	1	1					GSB
1	38951 0100	バッテリー;85D26R	BATTERY	1	1					
2	31499 0013	ガスケット	GASKET	1	1					
3	38931 0020	バッテリーホルダ	BATTERY HOLDER	1	1					
4	02130 0006	ナット	NUT	4	4					
5	01031 0822	ボルト	BOLT	4	4					
6	02610 0006	ワッシャ	WASHER	2	2					
7	38932 0021	バッテリーロッド	BATTERY ROD	2	2					
8	38910 1121	バッテリースタンド	BATTERY STAND	1	1					
9	01031 1025	ボルト	BOLT	4	4					
10	02710 0010	スプリングワッシャ	SPRING WASHER	4	4					
11	02010 0010	ナット	NUT	4	4					
12	39811 5690	ゴム-9×3	RUBBER-9×3	1	1					
13	39811 5700	ゴム-HST	RUBBER-HST	1	1					
14	39834 0240	クリップ	CLIP	5	5					
15	38565 0470	バッテリーケーブル	BATTERY CABLE	1	1					
16	38565 0440	バッテリーケーブル;アース	BATTERY CABLE	1	1					
17	01151 0816	ボルト	BOLT	1	1					
18	02710 0008	スプリングワッシャ	SPRING WASHER	4	4					
19	31410 1110	マフラ	MUFFLER	1	1					
20	31414 0491	パイプ	PIPE	1	1					
21	31441 0110	バンド	BAND	1	1					
22	02610 0008	ワッシャ	WASHER	1	1					
23	01031 0860	ボルト	BOLT	1	1					
24	02090 0008	ナット	NUT	1	1					
25	38525 0070	ホーン ASSY	HORN ASSY	1	1					GSB GSB
26	02150 0008	ナット	NUT	1	1					
27	38525 0050	ホーン ASSY	HORN ASSY	1	1					
28	01010 0616	ボルト	BOLT	2	2					

FIG.112 燃料タンク
FUEL TANK

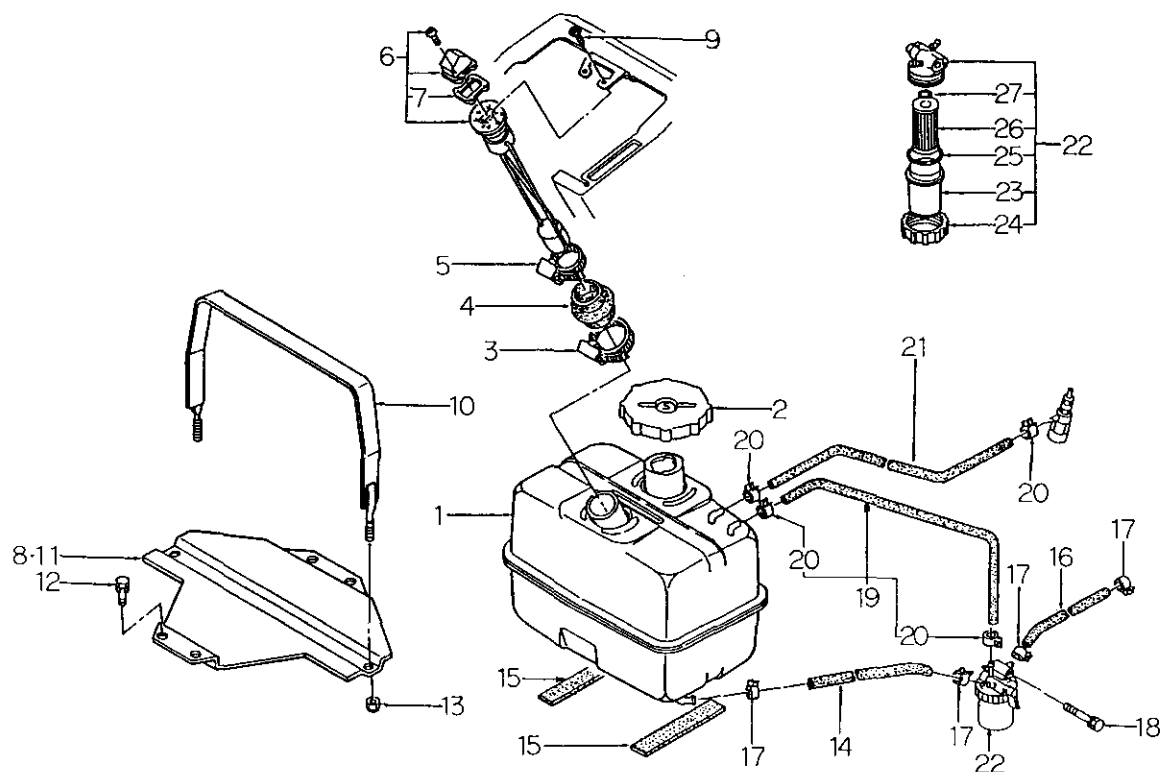

見出番号 Key No	部 品 番 号 Parts No	部 品 名 称 Parts Name	台 当 備 数 Q'ty				互換性 R/P	適用号機 Application	型 寸 Description	備 考 Remarks
			S318	S320						
1	36010 1061	タンク	TANK	1	1					
2	36030 0080	フィラキャップ	FILLER CAP	1	1					
3	39875 0340	バンド	BAND	1	1					
4	39811 2850	ゴム	RUBBER	1	1					
5	39875 0330	バンド	BAND	1	1					
6	38504 0280	フェエルメータ ASS'Y	FUELMETER ASS'Y	1	1					
7	38514 0166	パッキン	PACKING	1	1					
8	36050 1070	タンクトリツケタイ	HOLDER;TANK	1	1					W/PS
9	01510 9550	スクリュ	SCREW	2	2					
10	36020 0270	タンクバンド	TANK BAND	1	1					
11	36051 0720	タンクトリツケタイ	HOLDER TANK	1	1					WO/PS
12	01151 0816	ボルト	BOLT	4	4					
13	02260 0008	ナット	NUT	2	2					
14	36077 0160	フェエルパイプ	FUEL PIPE	1	1					
15	39811 4370	ゴム	RUBBER	2	2					
16	36077 0670	フェエルパイプ	FUEL PIPE	1	1					
17	06720 0130	ホースクリップ	HOSE CLIP	4	4					
18	01151 0845	ボルト	BOLT	1	1					
19	36075 0890	フェエルパイプ ASS'Y	FUEL PIPE ASS'Y	1	1					
20	06720 0078	ホースクリップ	HOSE CLIP	4	4					
21	06820 9041	ゴムホース	HOSE	1	1					
22	36070 0060	フェエルフィルタ ASS'Y	FUEL FILTER ASS'Y	1	1					
23	36071 0011	カップ	CUP	1	1					
24	36074 0010	ナット	NUT	1	1					
25	05210 0400	Oリング;P40	O-RING	1	1					
26	36072 0020	エレメント	ELEMENT	1	1					
27	05210 0100	Oリング;P10	O-RING	1	1					

FIG.220 フロントアクスル(2WD);GSB
FRONT AXLE(2WD);GSB

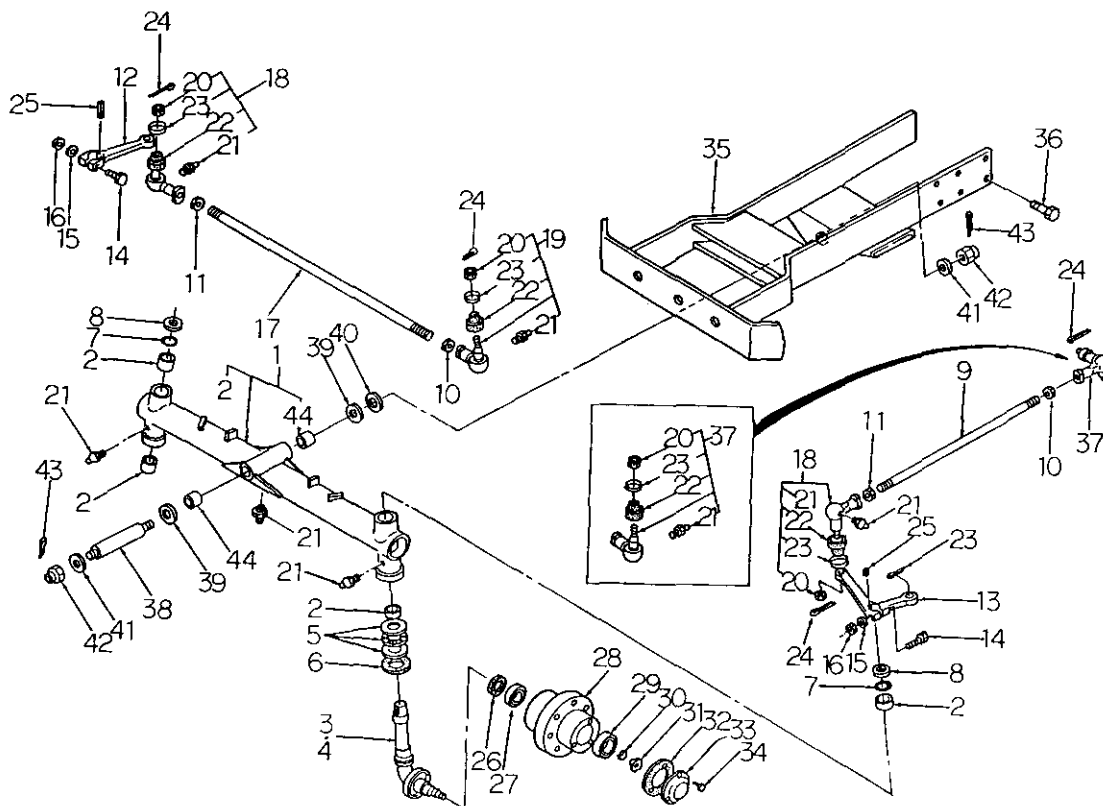

見出番号 Key No	部 品 番 号 Parts No	部 品 名 称 Parts Name	台 当 個 数 Q'ty				互換性 R/P	適用号機 Application	型 寸 Description	備 考 Remarks
			S318	S320						
1	33002 1430	アクスシャフト ASS'Y	AXLE SHAFT ASS'Y	1	1					
2	39851 1590	ブッシュ	BUSHING	4	4					
3	33030 1901	キングピン;L	KING PIN;L,H	1	1					
4	33030 1871	キングピン;R	KING PIN;R,H	1	1					
5	39856 0220	スラストワッシャ ASS'Y	THRUST WASHER ASS'Y	2	2					
6	05030 1135	オイルシール	OIL SEAL	2	2					
7	05230 0250	Oリング;G25	O-RING	2	2					
8	39921 0371	スペーサ	SPACER	2	2					
9	33471 1721	ロッド	ROD;DRAG	1	1					
10	02010 9029	ナット;L	NUT;L,H	2	2					
11	02080 0014	ナット;R	NUT;R,H	2	2					
12	33452 3100	アーム;R	ARM;R,H	1	1					
13	33452 3190	ナックルアーム;L	ARM;NUCKLE L,H	1	1					
14	01041 1060	ボルト	BOLT	2	2					
15	02710 0010	スプリングワッシャ	SPRING WASHER	2	2					
16	02101 0010	ナット	NUT	2	2					
17	33471 1800	ロッド	ROD;TIE	1	1					
18	33480 0310	タイロッドエンド;R	TIE ROD END;R,H	2	2					
19	33480 0320	タイロッドエンド;L	TIE ROD END;L,H	1	1					
20	33481 0090	キャスルナット	CASTLE NUT	4	4					
21	06061 0000	グリースニップル	GREASE NIPPLE	7	7					
22	33481 0170	ブーツ	BOOT	4	4					
23	33481 0180	リング	RING	4	4					
24	03010 3025	スプリットピン	SPRIT PIN	4	4					
25	03410 0710	キー	KEY	2	2					
26	05060 0030	オイルシール	OIL SEAL	2	2					
27	04010 6005	ボールベアリング	BALL BEARING	2	2					
28	33046 0511	フロントホイールハブ	FRONT WHEEL HUB	2	2					
29	04010 6204	ボールベアリング	BALL BEARING	2	2					
30	02810 0200	ロックワッシャ	LOCK WASHER	2	2					
31	02270 0200	ロックナット	LOCK NUT	2	2					
32	33099 0011	ガスケット	GASKET	2	2					
33	33038 0060	ホイールキャップ	WHEEL CAP	2	2					
34	01131 0612	ボルト	BOLT	6	6					
35	33010 2111	ゼンリンウケ	FRONT SUPPORT	1	1					

FIG.221 PS用配管, ホイール
PIPING & WHEEL FOR PS

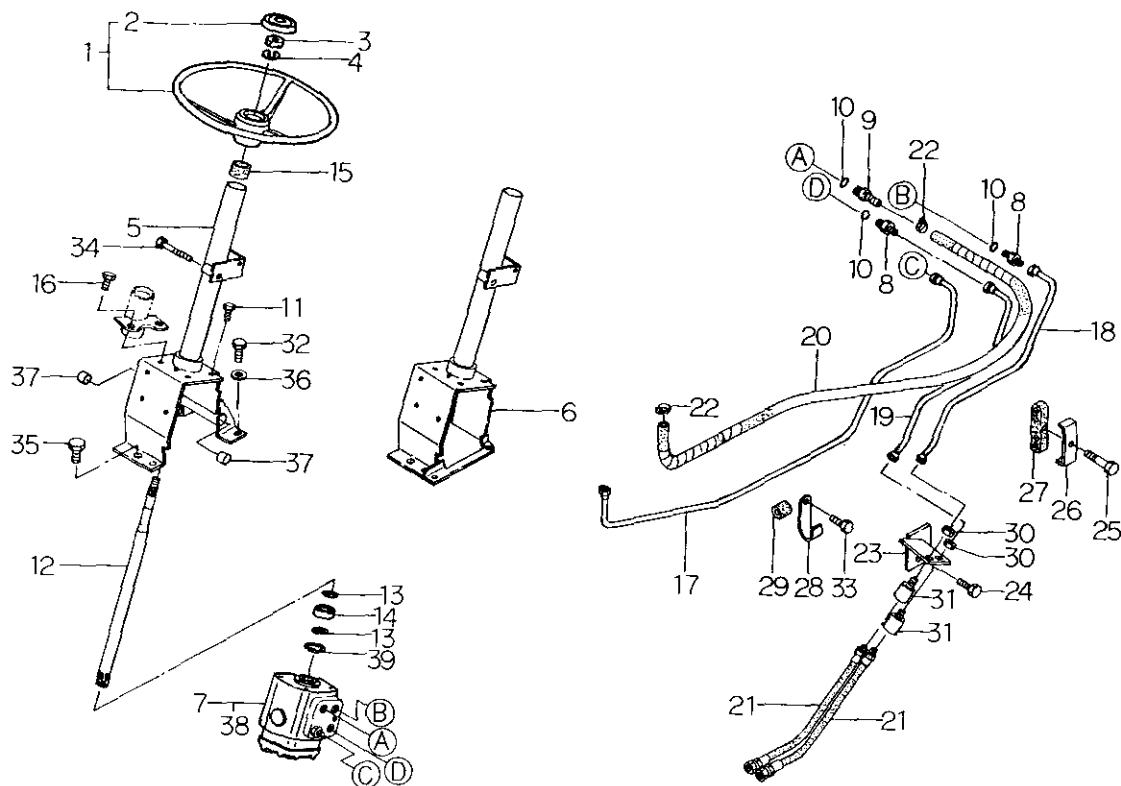

見出番号 Key No	部 品 番 号 Parts No	部 品 名 称 Parts Name	台 当 價 数 Q'ty				互換性 R/P	適用号機 Application	型 寸 Description	備 考 Remarks
			S318	S320						
1	33430 0050	ステアリングホイール ASSY	STEERING WHEEL ASSY	1	1					
2	33432 0090	ハンドルキャップ	HANDLE CAP	1	1					
3	02080 0012	ナット	NUT	1	1					
4	02710 0012	スプリングワッシャ	SPRING WASHER	1	1					
5	33445 0500	トリツケダイ;HST PS	SET PLATE	1	1					W/HST
6	33445 0520	トリツケダイ;マニュアル PS	SET PLATE	1	1					W/9×3
7	33401 1081	ステアリングケース ASSY	STEERING CASE ASSY	1	1					
8	34067 1220	アダプタ	ADAPTOR	2	2					
9	34067 1500	アダプタ	ADAPTOR	1	1					
10	05210 0140	Oリング;P14	O-RING	3	3					
11	01160 1020	ボルト	BOLT	4	4					
12	33411 0390	シャフト	SHAFT	1	1					
13	03610 0020	スナップリング	SNAP RING	2	2					
14	04014 6004	ボールベアリング	BALL BEARING	1	1					
15	49811 0460	ラバー	RUBBER	1	1					
16	01160 1025	ボルト	BOLT	2	2					W/HST
17	34070 3480	オイルパイプ;P	OIL PIPE;P	1	1					
18	34070 3490	オイルパイプ;L	OIL PIPE;LH	1	1					
19	34070 3500	オイルパイプ;R	OIL PIPE;RH	1	1					
20	34069 0380	オイルホース;PS-T	OIL HOSE;PS-T	1	1					
21	34069 0390	オイルホース	OIL HOSE	2	2					
22	39875 0430	ホースバンド	HOSE BAND	2	2					
23	34080 0970	ブラケット	BRACKET	1	1					
24	01040 1220	ボルト	BOLT	1	1					
25	01131 0630	ボルト	BOLT	1	1					
26	39911 2251	クランプ	CLAMP	1	1					
27	39811 6321	ゴム	RUBBER	1	1					
28	39911 0210	クランプ	CLAMP	1	1					
29	19851 6390	ブッシュ	BUSHING	1	1					
30	02080 0014	NUT	NUT	2	2					
31	34067 1381	アダプタ	ADAPTOR	2	2					
32	01151 0820	ボルト	BOLT	2	2					W/HST
33	01151 0816	ボルト	BOLT	1	1					
34	01151 0840	ボルト	BOLT	1	1					W/9×3
35	01150 1225	ボルト	BOLT	3	3					

FIG.222 PS用 ポンプ, タンク
PUMP & TANK FOR PS

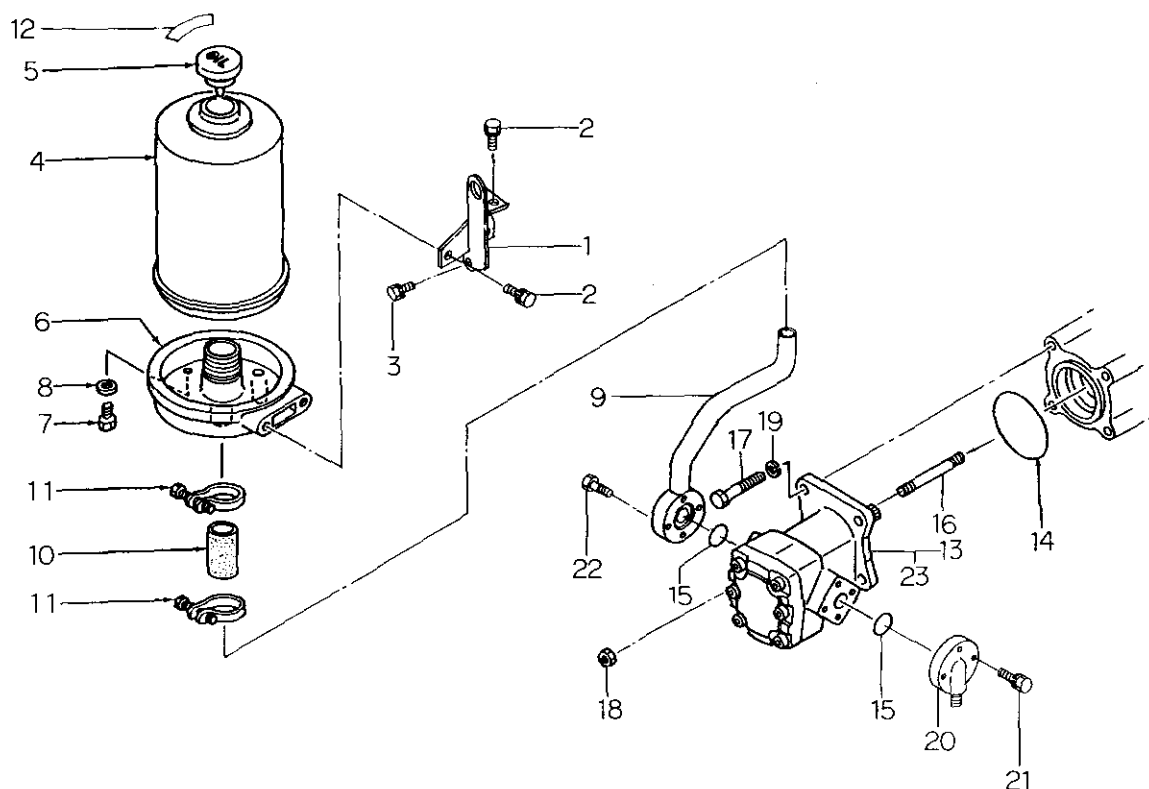

見出番号 Key No	部 品 番 号 Parts No	部 品 名 称 Parts Name		台 当 備 数 Q'ty				互換性 R/P	適用機種 Application	型 寸 Description	備 考 Remarks
				S318	S320						
1	36050 1080	タンクトリツケダイ	HOLDER;TANK	1	1						
2	01151 0820	ボルト	BOLT	3	3						
3	01151 0816	ボルト	BOLT	1	1						
4	36010 1470	タンク;パワステ	TANK	1	1						
5	39843 0520	プラグ	PLUG	1	1						
6	34062 1060	フランジ	FLANGE	1	1						
7	01080 0812	ボルト	BOLT	1	1						
8	02510 0008	シールワッシャ	SEAL WASHER	1	1						
9	34070 3470	オイルパイプ;PS-S	OIL PIPE;PS-S	1	1						
10	39811 5090	ゴム;パイプ	RUBBER	1	1						
11	39875 0420	ホースバンド	HOSE BAND	2	2						
12	39023 0130	キューユシジマーク	INDICATING PLATE	1	1						GSB
12	39023 0140	キューユシジマーク	INDICATING PLATE	1	1						
13	34045 0520	オイルポンプ	OIL PIMP	1	1						
14	05230 0600	Oリング;G80	O-RING	1	1						
15	05210 0200	Oリング;P20	O-RING	2	2						
16	01211 0865	スタッドボルト	STUD BOLT	1	1						
17	01031 0870	ボルト	BOLT	2	2						
18	02150 0008	ナット	NUT	1	1						
19	02710 0008	スプリングワッシャ	SPRING WASHER	2	2						
20	34062 0850	フランジ	FLANGE	1	1						
21	01131 0625	ボルト	BOLT	3	3						
22	01131 0640	ボルト	BOLT	3	3						
23	34049 0175	シールキット	SEAL KIT	1	1						

FIG.223 前輪受, デフ (4 WD)
FRONT AXLE SUPPORT & DIFF

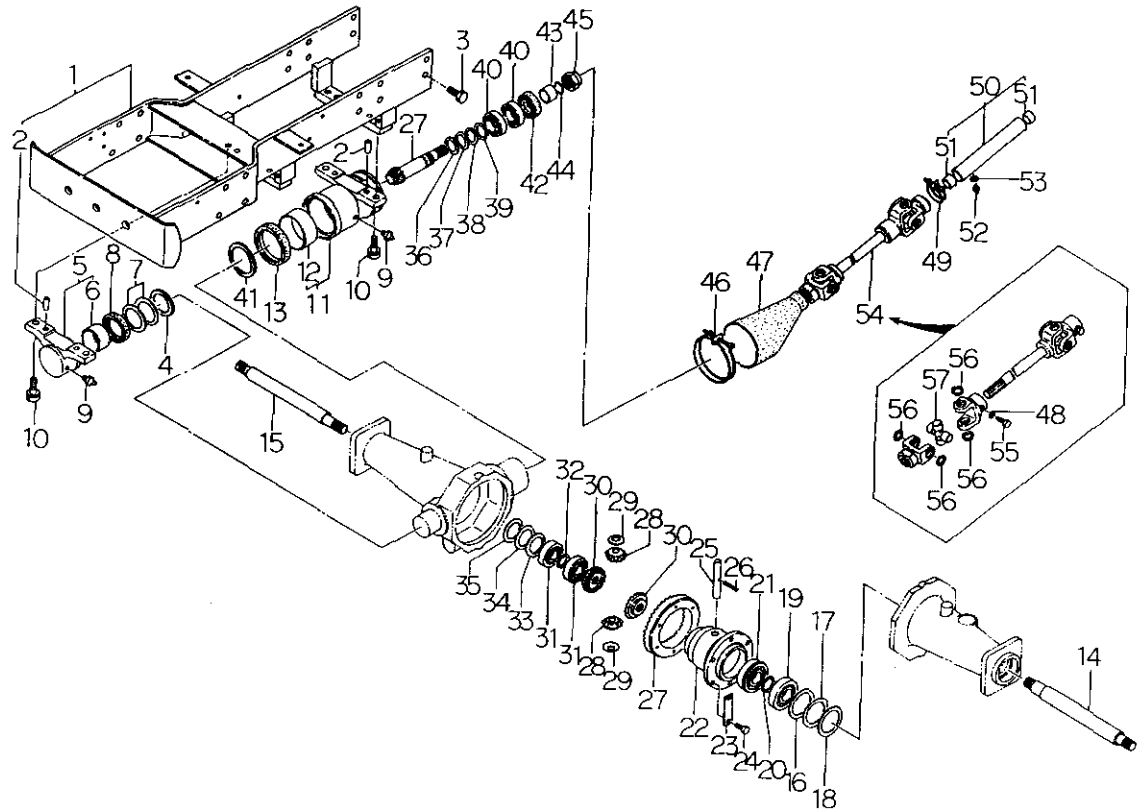

見出番号 Key No	部品番号 Parts No	部品名称 Parts Name	台当個数 Qty				互換性 RIP	適用号機 Application	型 寸 Description	備 考 Remarks
			S318	S320						
1	33001 1780	ゼンリンウケ ASS'Y	AXLE SUPPORT ASS'Y	1	1					
2	03050 1025	ノックピン	DOWEL PIN	4	4					
3	01161 1225	ボルト	BOLT	12	12					
4	39926 1550	スラストワッシャ	THRUST WASHER	1	1					
5	32201 5480	ケース ASS'Y	CASING ASS'Y	1	1					
6	39851 0090	ブッシュ	BUSHING	1	1					
7	39591 0030	シムキット	SHIM KIT	1	1					
8	05030 1145	オイルシール	OIL SEAL	1	1					
9	06062 0000	グリースニッブル	GREASE NIPPLE	2	2					
10	01151 1230	ボルト	BOLT	4	4					
11	32201 5490	ケース ASS'Y	CASING ASS'Y	1	1					
12	39851 0450	ブッシュ	BUSHING	1	1					
13	05030 9056	オイルシール	OIL SEAL	1	1					
14	32621 1011	デフシャフト:L	DIFF SHAFT:L.H	1	1					
15	32621 1021	デフシャフト:R	DIFF SHAFT:R.H	1	1					
16	19928 0630	シム:0.1	SHIM:0.1T	AR	AR					
17	19928 0640	シム:0.2	SHIM:0.2T	AR	AR					
18	19928 0650	シム:0.5	SHIM:0.5T	AR	AR					
19	04010 6305	ボールベアリング	BALL BEARING	1	1					
20	39921 1140	スペーサ	SPACER	1	1					
21	04015 6305	ボールベアリング	BALL BEARING	1	1					
22	32611 0490	デフゲージ	DIFF GAUGE	1	1					
23	39931 0150	ロックワッシャ	LOCK WASHER	3	3					
24	01011 0816	ボルト	BOLT	6	6					
25	32613 0160	ピニオンシャフト	PINION SHAFT	1	1					
26	03030 0540	スプリングピン	SPRING PIN	1	1					
27	32205 0620	ドライブピニオン ASS'Y	DRIVE PINION ASS'Y	1	1					
28	32616 0060	デフピニオン	DIFF PINION	2	2					
29	39926 1070	スラストワッシャ	THRUST WASHER	2	2					
30	32614 0200	デフギヤ	DIFF GEAR	2	2					
31	04010 6304	ボールベアリング	BALL BEARING	2	2					
32	39921 1130	スペーサー	SPACER	1	1					
33	19928 1030	シム:0.1	SHIM:0.1T	AR	AR					
34	19928 1040	シム:0.2	SHIM:0.2T	AR	AR					
35	19928 1050	シム:0.5	SHIM:0.5T	AR	AR					

FIG.223 前輪受, デフ (4WD)
FRONT AXLE SUPPORT & DIFF

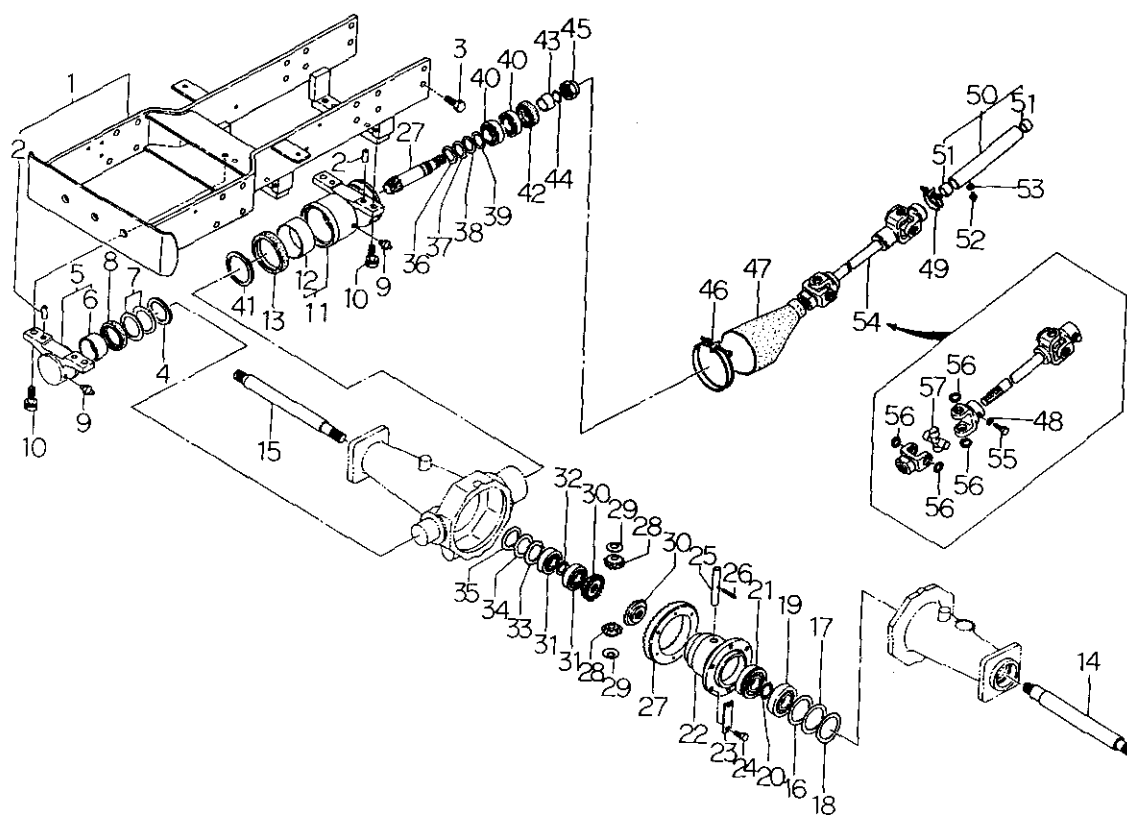

見出番号 Key No	部 品 番 号 Parts No	部 品 名 称 Parts Name	台 数 Q'ty				互換性 R/P	適用号機 Application	型 寸 Description	備 考 Remarks
			S318	S320						
36	39926 0530	スラストワッシャ	THRUST WASHER	1	1					
37	19928 1240	シム;0.1	SHIM;0.1T	AR	AR					
38	19928 1250	シム;0.2	SHIM;0.2T	AR	AR					
39	19928 0430	シム;0.5	SHIM;0.5T	AR	AR					
40	04253 0205	テーパローラ ベアリング	TAPER ROLLER BEARING	2	2					
41	39926 1580	スラストワッシャ	THRUST WASHER	1	1					
42	05020 9004	オイルシール	OIL SEAL	1	1					
43	39923 4160	カラー	COLLAR	1	1					
44	05210 0210	Oリング;P21	O-RING	1	1					
45	02010 9079	ナット	NUT	1	1					
46	06710 0098	ホースバンド	HOSE BAND	1	1					
47	39811 5420	ジョイントカバー;ゴム	RUBBER	1	1					
48	02710 0008	スプリングワッシャ	SPRING WASHER	2	2					
49	06710 0038	ホースバンド	HOSE BAND	1	1					
50	32002 0010	アブラドメカン ASS'Y	PIPE ASS'Y	1	1					
51	39851 0420	ブッシュ	BUSHING	2	2					
52	06061 0000	グリースニップル	GREASE NIPPLE	1	1					
53	02610 0006	ワッシャ	WASHER	1	1					
54	39838 0350	ジョイント ASS'Y	JOINT ASS'Y	1	1					
55	01010 9265	ボルト	BOLT	2	2					
56	03650 0020	スナップリング	SNAP RING	8	8					
57	51812 0160	スパイダー	SPIDER	2	2					

FIG.224 フロントアクセル(4WD)
FRONT AXLE(4WD)

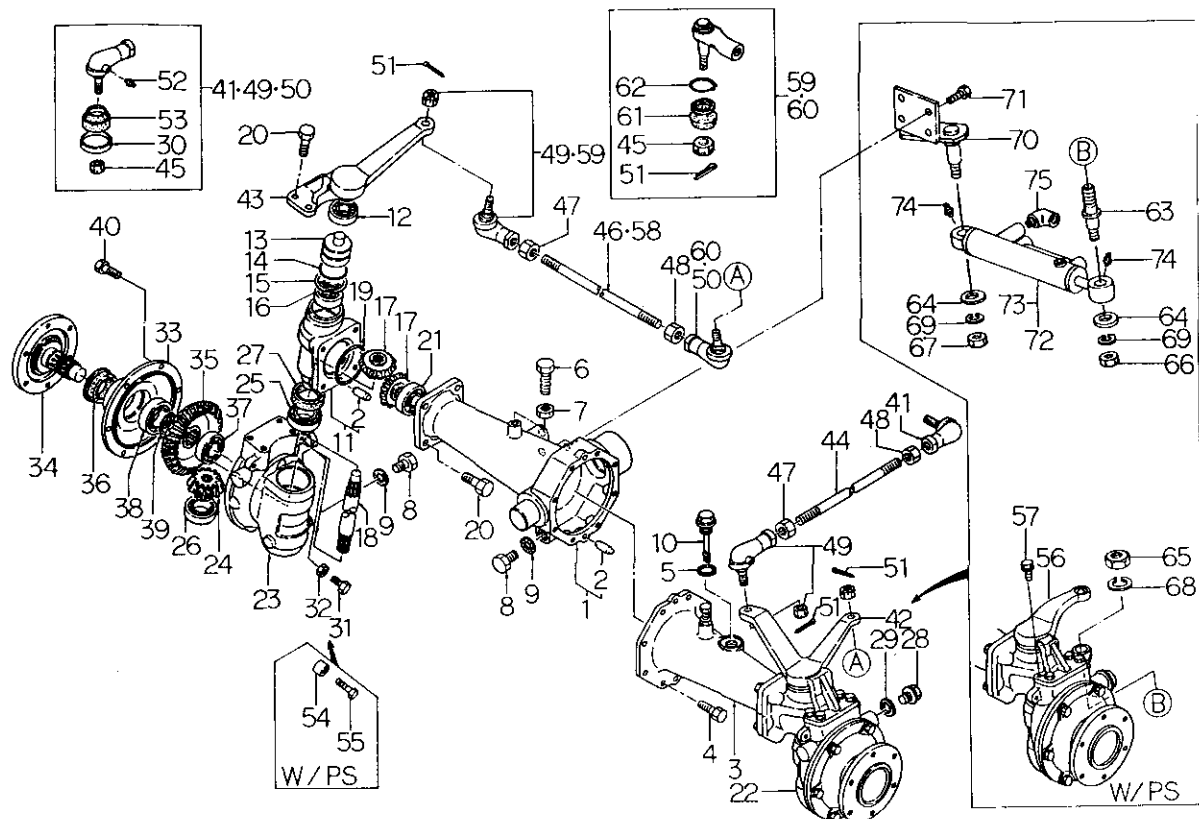

見出番号 Key No	部品番号 Parts No	部品名称 Parts Name	台数 Q'ty				互換性 R/P	適用機種 Application	型 寸 Description	備 考 Remarks
			S318	S320						
1	32602 1651	ケーシング ASS'Y	CASING ASS'Y	1	1					
2	03050 0820	ノックピン	DOWEL PIN	4	4					
3	32634 2141	ホイールシャフトケース;L	WHEEL SHAFT CASE;L,H	1	1					
4	01151 0825	ボルト	BOLT	8	8					
5	39899 0050	ガスケット	GASKET	1	1					
6	01031 1030	ボルト	BOLT	2	2					
7	02090 0010	ナット	NUT	2	2					
8	01030 1212	ボルト	BOLT	3	3					
9	02510 0012	シールワッシャ	SEAL WASHER	3	3					
10	39840 0300	ゲージ	GAUGE	1	1					
11	32201 3102	ケーシング ASS'Y	CASING ASS'Y	2	2					
12	04013 6204	ボールベアリング	BALL BEARING	2	2					
13	33031 0712	キングピン	KING PIN	2	2					
14	05230 0400	Oリング;G40	O-RING	2	2					
15	03650 0047	スナップリング	SNAP RING	2	2					
16	04010 6303	ボールベアリング	BALL BEARING	2	2					
17	32624 0290	ファイナルピニオン;アイドル	FINAL PINION;IDLER	4	4					
18	32251 1091	ドライブシャフト;アイドル	DRIVE SHAFT;IDLER	2	2					
19	05230 0650	Oリング;G85	O-RING	2	2					
20	01151 1025	ボルト	BOLT	16	16					
21	04010 6304	ボールベアリング	BALL BEARING	2	2					
22	32211 1901	ミッションケース;ファイナル;L	MISSION CASE;FINAL;L,H	1	1					
23	32211 1953	ミッションケース;ファイナル;R	MISSION CASE;FINAL;R,H	1	1					
24	32624 0280	ファイナルピニオン;ベベル	FINAL PINION;BEVEL	2	2					
25	04253 2006	テーパローラベアリング	TAPER ROLLER BEARING	2	2					
26	04010 6006	ボールベアリング	BALL BEARING	2	2					
27	05060 0038	オイルシール	OIL SEAL	2	2					
28	06460 0016	プラグ	PLUG	2	2					
29	02510 0016	シールワッシャ	SEAL WASHER	2	2					
30	33481 0180	リング	RING	4	4					
31	01031 0820	ボルト	BOLT	2	2					
32	02090 0008	ナット	NUT	2	2					
33	32221 1301	ケースカバー;ファイナル	CASE COVER;FINAL	2	2					
34	32631 1000	ホイールシャフト	WHEEL SHAFT	2	2					
35	32637 0450	ファイナルギヤ;ベベル	FINAL GEAR;VEBEL	2	2					

FIG.224 フロントアクセル(4WD)
FRONT AXLE(4WD)

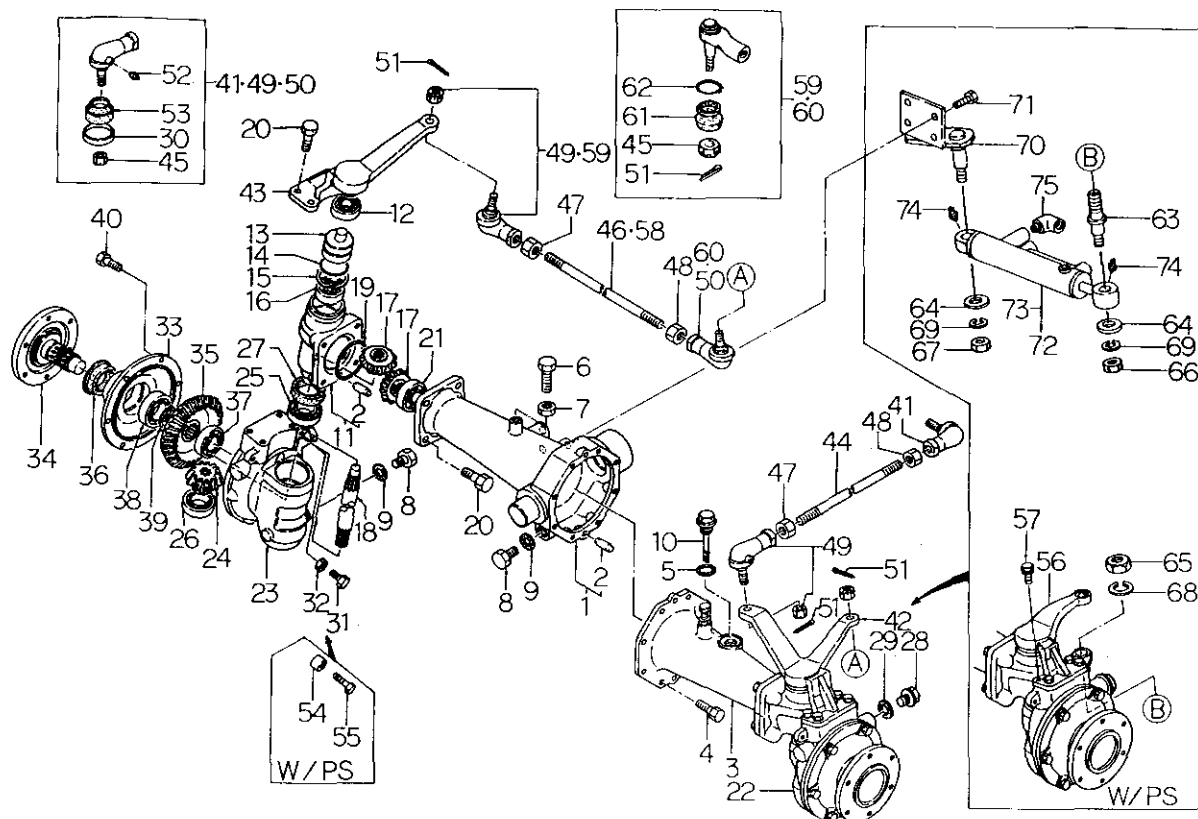

見出番号 Key No	部 品 番 号 Parts No	部 品 名 称 Parts Name	台 当 個 数 Qty		互換性 R/P	適用号機 Application	型 寸 Description	備 考 Remarks
			S318	S320				
36	05060 9034	オイルシール	OIL SEAL	2	2			
37	04010 6205	ボールベアリング	BALL BEARING	2	2			
38	04010 6206	ボールベアリング	BALL BEARING	2	2			
39	03610 0030	スナップリング	SNAP RING	2	2			
40	01151 0820	ボルト	BOLT	12	12			
41	33480 0560	タイロッドエンド;L	TIE ROD END;L,H	1	1			
42	33452 3930	アームナックル;L	ARM;NUCKLE;L,H	1	1			
43	33452 3940	アームナックル;R	ARM;NUCKLE;R,H	1	1			
44	33471 1721	ロッド	ROD	1	1			
45	33481 0090	ナット;キャスル	NUT;CASTLE	4	4			
46	33471 0750	ロッド	ROD;TIE	1	1			
47	02080 0014	ナット;R	NUT;R,H	2	2			
48	02010 9029	ナット;L	NUT;L,H	2	2			
49	33480 0310	タイロッドエンド;R	TIE ROD END;R,H	2	2			
50	33480 0320	タイロッドエンド;L	TIE ROD END;L,H	1	1			
51	03010 3025	スプリットピン	SPLIT PIN	4	4			
52	06061 0000	グリースニップル	GREAS NIPPLE	4	4			
53	33481 0170	ゴム;ブーツ	RUBBER	4	4			
54	39923 2970	カラー	COLLAR	2	2			W/PS
55	01031 0825	ボルト	BOLT	2	2			W/PS
56	33452 4210	ナックルアーム;L	ARM;NUCKLE;LH	1	1			W/PS
57	01151 1030	ボルト	BOLT	4	4			W/PS
58	33471 0060	ロッド;PS	ROD	1	1			W/PS
59	33480 0200	タイロッドエンド;R	TIE LOD END;RH	1	1			W/PS
60	33480 0210	タイロッドエンド;L	TIE LOD END;LH	1	1			W/PS
61	33481 0070	ゴム	RUBBER	2	2			W/PS
62	33481 0202	ブーツバンド	SPRING-DUST COVER	2	2			W/PS
63	39961 1360	ピン	PIN	1	1			W/PS
64	39921 0710	スペーサ	SPACER	2	2			W/PS
65	02100 0020	ナット	NUT	1	1			W/PS
66	02101 0016	ナット	NUT	1	1			W/PS
67	02080 0016	ナット	NUT	1	1			W/PS
68	02710 0020	スプリングワッシャ	SPRING WASHER	1	1			W/PS
69	02710 0016	スプリングワッシャ	SPRING WASHER	2	2			W/PS
70	33465 0690	ホルダ	HOLDER	1	1			W/PS

FIG.225 クラッチケース (9×3)
CLUTCH CASE (9×3)

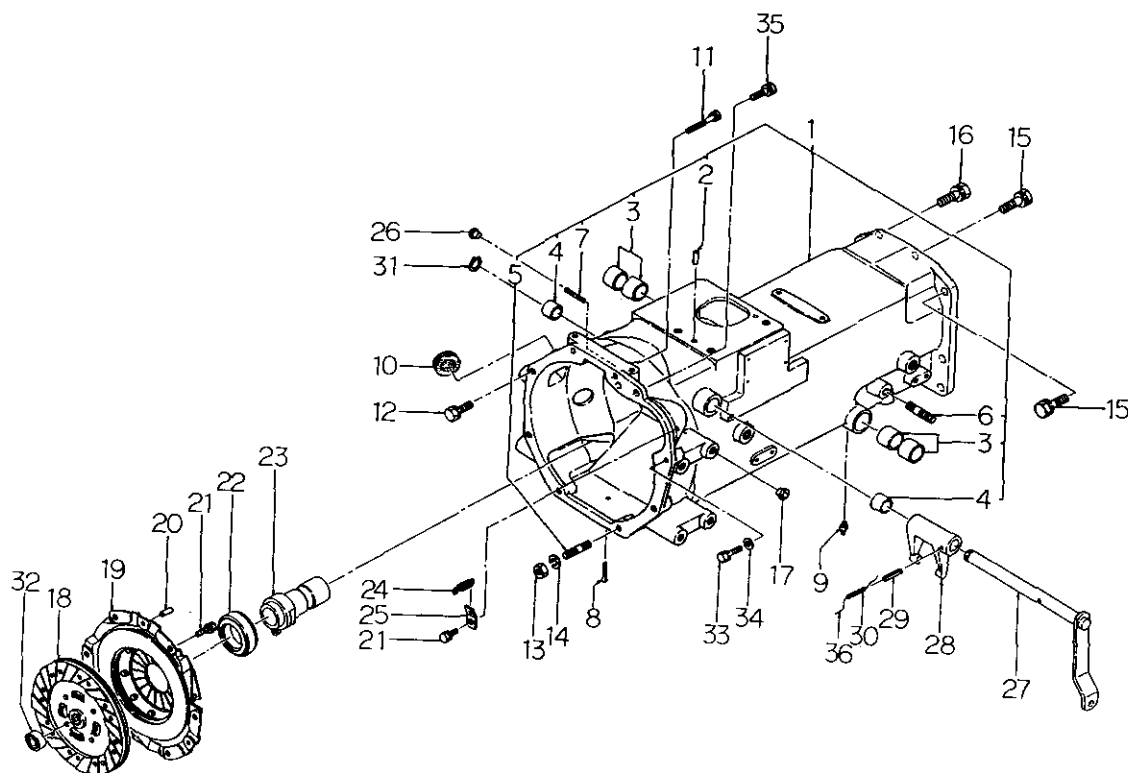

見出番号 Key No	部 品 番 号 Parts No	部 品 名 称 Parts Name	台 当 個 数 Q'ty				互換性 R/P	適用号機 Application	型 寸 Description	備 考 Remarks
			S318	S320						
1	32001 1190	ケース ASS'Y	CASING ASS'Y	1	1					
2	03050 0820	ノックピン	DOWEL PIN	2	2					
3	39851 0070	ブッシュ	BUSHING	4	4					
4	39851 0010	ブッシュ	BUSHING	2	2					
5	01211 1020	スタッドボルト	STUD BOLT	2	2					
6	01211 1235	スタッドボルト	STUD BOLT	1	1					W.O/HAND BRAKE
7	01210 0635	スタッドボルト	STUD BOLT	1	1					
8	03010 4020	スプリットピン	SPRIT PIN	1	1					
9	06061 0000	グリースニップル	GREASE NIPPLE	2	2					
10	39811 0760	ゴム	RUBBER	1	1					
11	01151 0850	ボルト	BOLT	2	2					
12	01151 1025	ボルト	BOLT	3	3					
13	02100 0010	ナット	NUT	2	2					
14	02710 0010	スプリングワッシャ	SPRING WASHER	2	2					
15	01151 1240	ボルト	BOLT	8	8					
16	01151 1035	ボルト	BOLT	1	1					
17	39846 0050	メクラセン	BLANK PLUG	8	8					
18	32040 0242	クラッチディスク	CLUTCH DISC	1	1					
19	32045 0160	プレッシャプレート	PRESSURE PLATE	1	1					
20	03050 0820	ノックピン	DOWEL PIN	3	3					
21	01151 0816	ボルト	BOLT	7	7					
22	39856 0110	リリースベアリング	RELEASE BEARING	1	1					
23	32031 0280	リリースハブ	RELEASE HUB	1	1					
24	39821 0070	スプリング	SPRING	1	1					
25	32016 0120	スプリングハンガー	SPRING HANGER	1	1					
26	39846 0100	メクラセン	BLANK PLUG	1	1					W/HAND BRAKE
27	32020 0650	クラッチシャフト	CLUTCH SHAFT	1	1					
28	32026 0130	クラッチフォーク	CLUTCH FORK	1	1					
29	03030 0632	スプリングピン	SPRING PIN	1	1					
30	03030 3532	スプリングピン	SPRING PIN	1	1					
31	03610 0018	スナップリング	SNAP RING	1	1					
32	04011 6001	ボールベアリング	BALL BEARING	1	1					
33	01151 0840	ボルト	BOLT	1	1					
34	02610 0008	ワッシャ	WASHER	1	1					
35	01161 1035	ボルト	BOLT	1	1					

CLUTCH CASE (9×3)

[illegible]

FIG.226 クラッチケース (HST)
CLUTCH CASE (HST)



見出番号 Key No	部 品 番 号 Parts No	部 品 名 称 Parts Name	台 当 個 数 Q ty				互換性 R/P	適用機種 Application	型 寸 Description	備 考 Remarks
			S318	S320						
1	32001 1200	ケース ASS'Y	CASING ASS'Y	1	1					
2	03050 0820	ノックピン	DOWEL PIN	2	2					
3	03050 1025	ノックピン	DOWEL PIN	2	2					
4	39851 0010	ブッシュ	BUSHING	2	2					
5	01211 1020	スタッドボルト	BOLT	2	2					
6	01210 0635	スタッドボルト	BOLT	1	1					W/O/HAND BRAKE
7	03010 4020	スプリットピン	SPRIT PIN	1	1					
8	39811 0760	ゴム	RUBBER	1	1					
9	01151 0850	ボルト	BOLT	2	2					
10	01151 1025	ボルト	BOLT	3	3					
11	02100 0010	ナット	NUT	2	2					
12	02710 0010	スプリングワッシャ	SPRING WASHER	2	2					
13	39846 0050	メクラセン	BLANK PLUG	8	8					
14	32040 0242	クラッチディスク	CLUTCH DISC	1	1					
15	32045 0160	プレッシャプレート	PRESSURE PLATE	1	1					
16	03050 0820	ノックピン	DOWEL PIN	3	3					
17	01151 0816	ボルト	BOLT	7	7					
18	39856 0110	リリースベアリング	RELEASE BEARING	1	1					
19	32031 0250	リリースハブ	RELEASE HUB	1	1					
20	39821 0070	スプリング	SPRING	1	1					
21	32016 0120	スプリングハンガー	SPRING HANGER	1	1					
22	39846 0100	メクラセン	BLANK PLUG	1	1					
23	32020 0650	クラッチシャフト	CLUTCH SHAFT	1	1					
24	32026 0130	クラッチフォーク	CLUTCH FORK	1	1					
25	03030 0632	スプリングピン	SPRING PIN	1	1					
26	03030 3532	スプリングピン	SPRING PIN	1	1					
27	03610 0018	スナップリング	SNAP RING	1	1					
28	01161 1035	ボルト	BOLT	1	1					
29	02610 0008	ワッシャ	WASHER	1	1					
30	01151 0840	ボルト	BOLT	1	1					
31	39823 0020	ワイヤ	WIRE	1	1					
32	32214 0970	メクラセン;2WD	SEAL COVER	1	1					W/2WD

FIG.227 ミッションケース・シフト(9×3)
MISSION CASE & SHIFT(9×3)

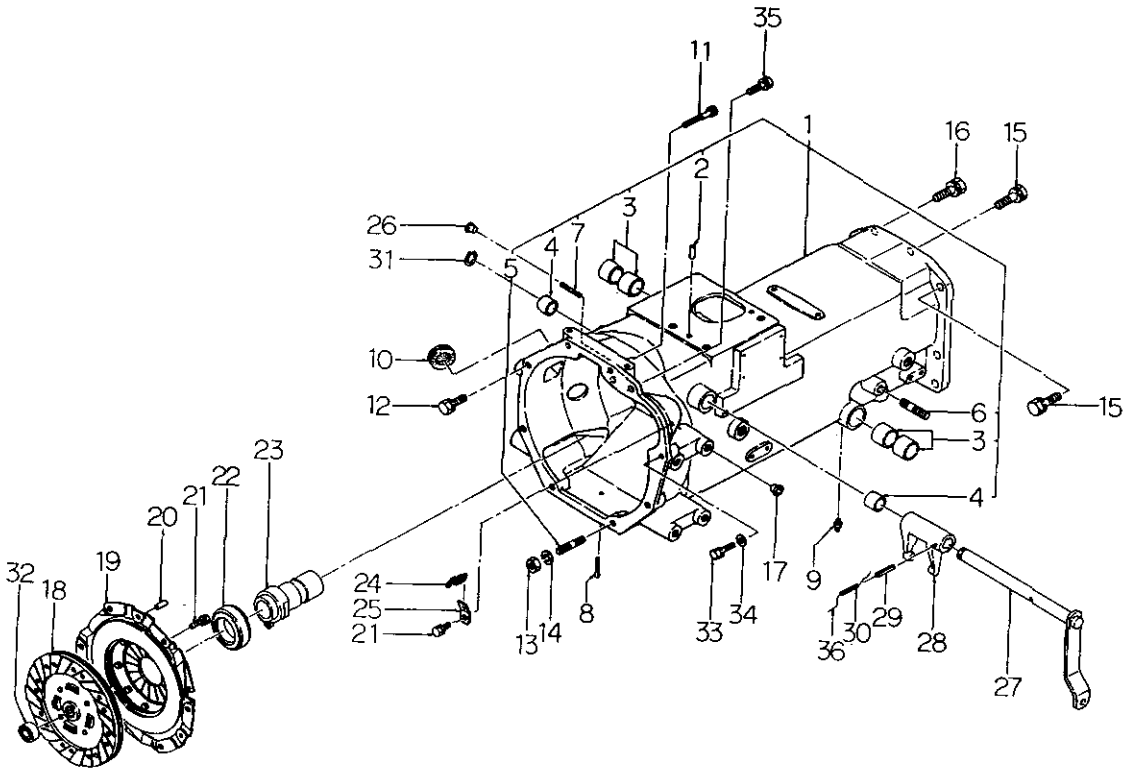
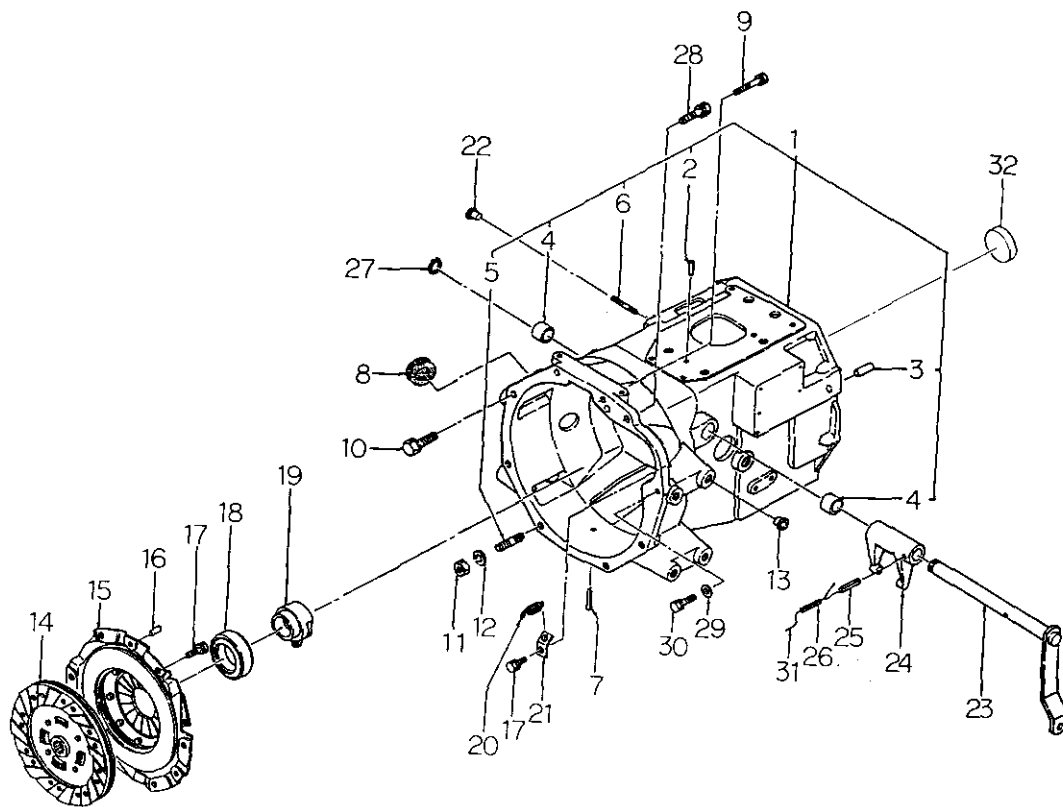
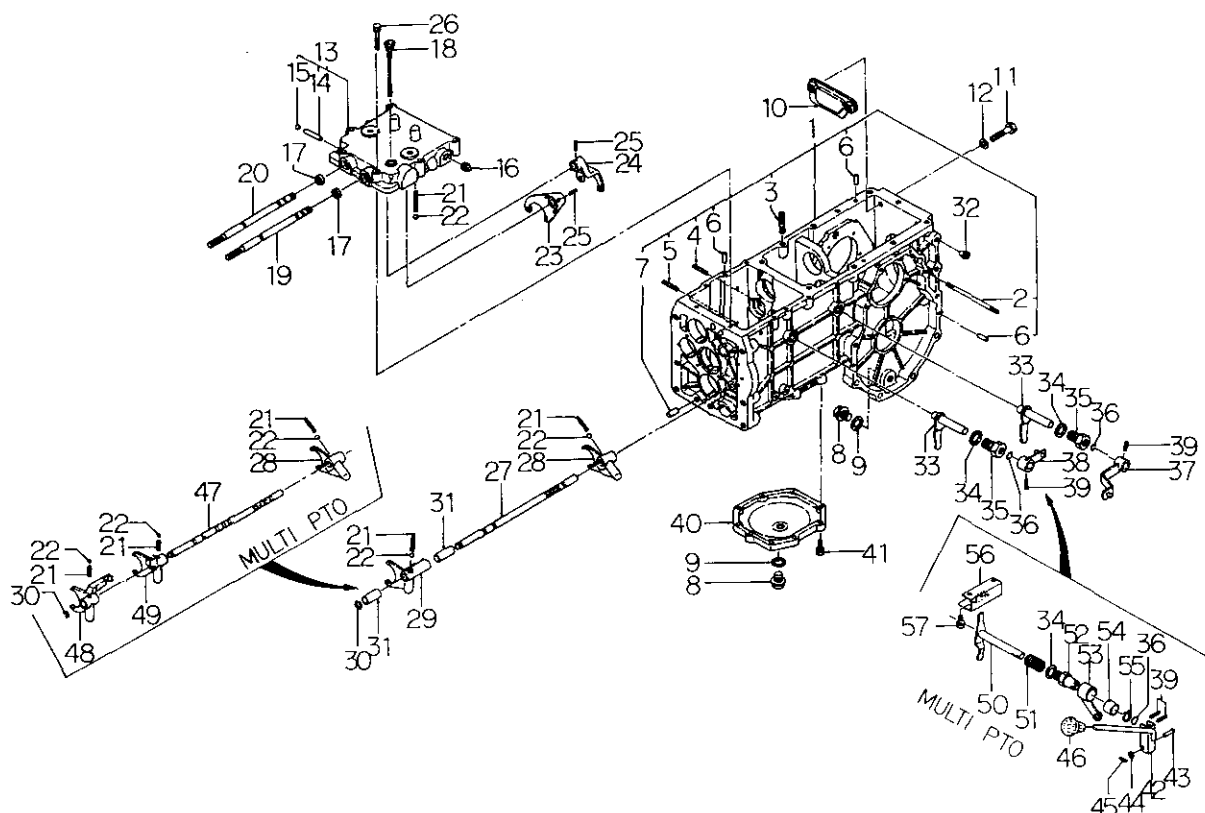

見出番号 Key No	部品番号 Parts No	部品名称 Parts Name	台数 Q'ty				互換性 R/P	適用機種 Application	型 寸 Description	備 考 Remarks
			S318	S320						
1	32201 5431	ケース ASS'Y	CASING ASS'Y	1	1			B	a	
1	32201 5432	ケース ASS'Y	CASING ASS'Y	1	1				b	
2	01210 9139	スタッドボルト	STUD BOLT	8	8					
3	01221 1030	スタッドボルト	STUD BOLT	3	3					
4	01221 0820	スタッドボルト	STUD BOLT	5	5					
5	01220 0825	スタッドボルト	STUD BOLT	1	1					
6	03050 0820	ノックピン	DOWEL PIN	8	8					
7	03050 1025	ノックピン	DOWEL PIN	2	2					
8	06460 0016	プラグ	PLUG	3	3					
9	02510 0016	シールワッシャ	SEAL WASHER	3	3					
10	39956 1260	プレート	PLATE	1	1					
11	01031 1045	ボルト	BOLT	2	2					
12	02510 9806	シールワッシャ	SEAL WASHER	2	2					
13	32401 0460	カバー ASS'Y	COVER ASS'Y	1	1					
14	32456 0150	ボークピン	BALK PIN	1	1					
15	39846 0030	メクラセン	BLANK PLUG	1	1					
16	06450 0030	プラグ	PLUG	1	1					
17	05020 9821	オイルシール	OIL SEAL	2	2					
18	39840 0250	ゲージ	GAUGE	1	1					
19	32431 2120	シフトロッド;1-3	SHIFTER ROD	1	1					
20	32431 2110	シフトロッド;2-R	SHIFTER ROD	1	1					
21	39821 0280	スプリング	SPRING	4	4					
22	04810 0010	スチールボール	STEEL BALL	4	4					
23	32441 1550	シフトフォーク;1-3	SHIFTER FORK	1	1					
24	32441 1540	シフトフォーク;2-R	SHIFTER FORK	1	1					
25	03030 0522	スプリングピン	SPRING PIN	2	2					
26	01151 0850	ボルト	BOLT	6	6					
27	32431 2130	シフトロッド	SHIFTER ROD	1	1					
28	32441 1530	シフトフォーク;フク	SHIFTER FORK	1	1					
29	32441 1520	シフトフォーク;PTO	SHIFTER FORK	1	1					
30	03680 0010	スナップリング	SNAP RING	1	1					
31	39923 3750	カラー	COLLAR	2	2					
32	39846 0040	メクラセン	BLANK PLUG	4	4					
33	32420 0860	シフトアーム	SHIFT ARM	2	2					
34	02510 0020	シールワッシャ	SEAL WASHER	2	2					

FIG.227 ミッションケース・シフト(9×3)
MISSION CASE & SHIFT(9×3)

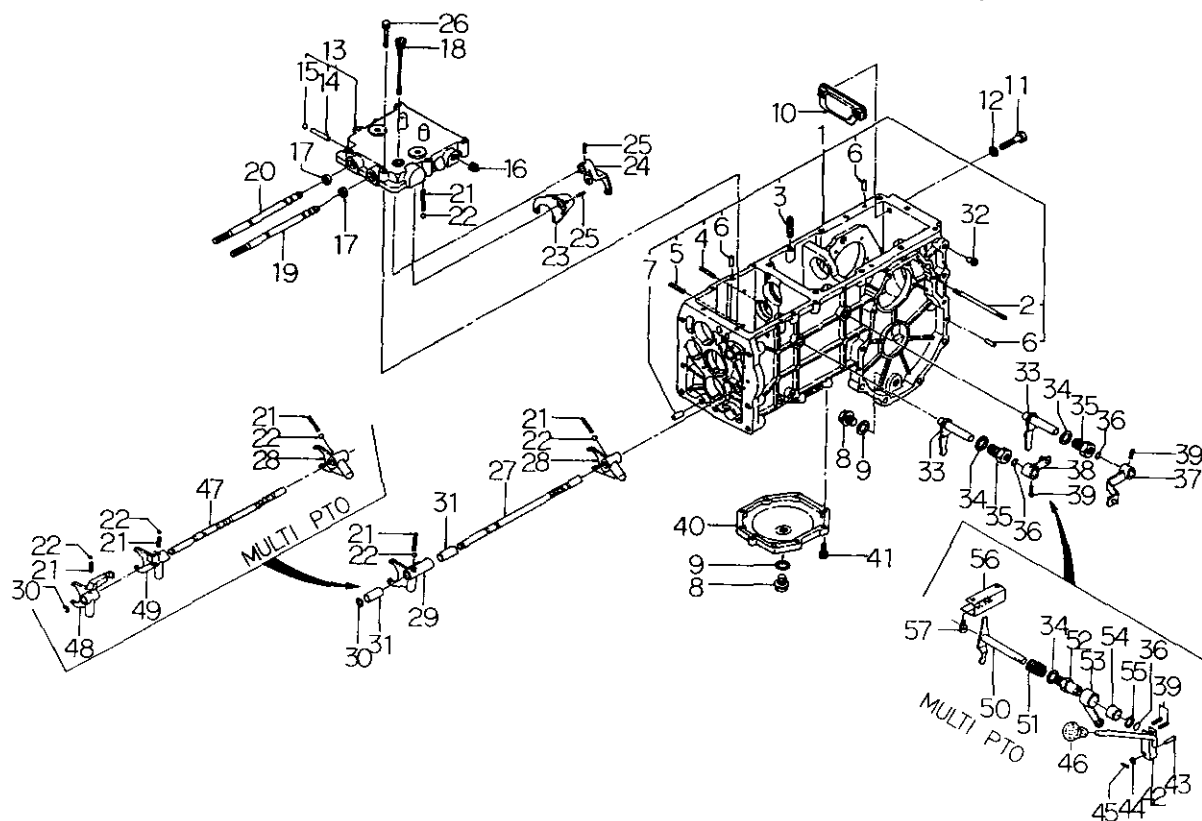

見出番号 Key No	部 品 番 号 Parts No	部 品 名 称 Parts Name	台 当 個 数 Q'ty				互換性 R/P	適用号機 Application	型 寸 Description	備 考 Remarks
			S318	S320						
35	32451 0400	シフトガイド	SHIFT GUIDE	2	2					
36	05210 0150	Oリング:P15	O-RING	2	2					
37	32410 2760	チェンジレバー;フク	CHANGE LEVER	1	1					
38	32410 2790	チェンジレバー	CHANGE LEVER	1	1					
39	03030 0625	スプリングピン	SPRING PIN	2	2					
40	32221 1610	カバー	COVER	1	1					
41	01151 0830	ボルト	BOLT	9	9					
42	32410 4290	チェンジレバー	CHANGE LEVER	1	1					
43	03131 0625	ヒラアタマピン	PIN	1	1					
44	02610 0006	ワッシャ	WASHER	1	1					
45	03010 2015	スプリッドピン	SPLIT PIN	1	1					
46	39818 1090	グリップ	GRIP	1	1					
47	32431 2430	シフタロッド	SHIFTER ROD	1	1					
48	32441 1910	シフタフォーク	SHIFTER FORK	1	1					
49	32441 1920	シフタフォーク	SHIFTER FORK	1	1					
50	32420 1470	シフトアーム	SHIFT ARM	1	1					
51	39821 4380	スプリング	SPRING	1	1					
52	32451 0480	シフトガイド	SHIFT GUIDE	1	1					
53	32410 4120	チェンジレバー	CHANGE LEVER	1	1					
54	39851 1690	ブッシュ	BUSHING	1	1					
55	03610 0022	スナップリング	SNAP RING	1	1					
56	32454 0640	シフトプレート	SHIFT PLATE	1	1					
57	01151 0816	ボルト	BOLT	2	2					
		a; S318~10197 S320~10584	b; 10198~ 10585~							

FIG.228 ミッションケース・シフト (HST)
MISSION CASE & SHIFT (HST)

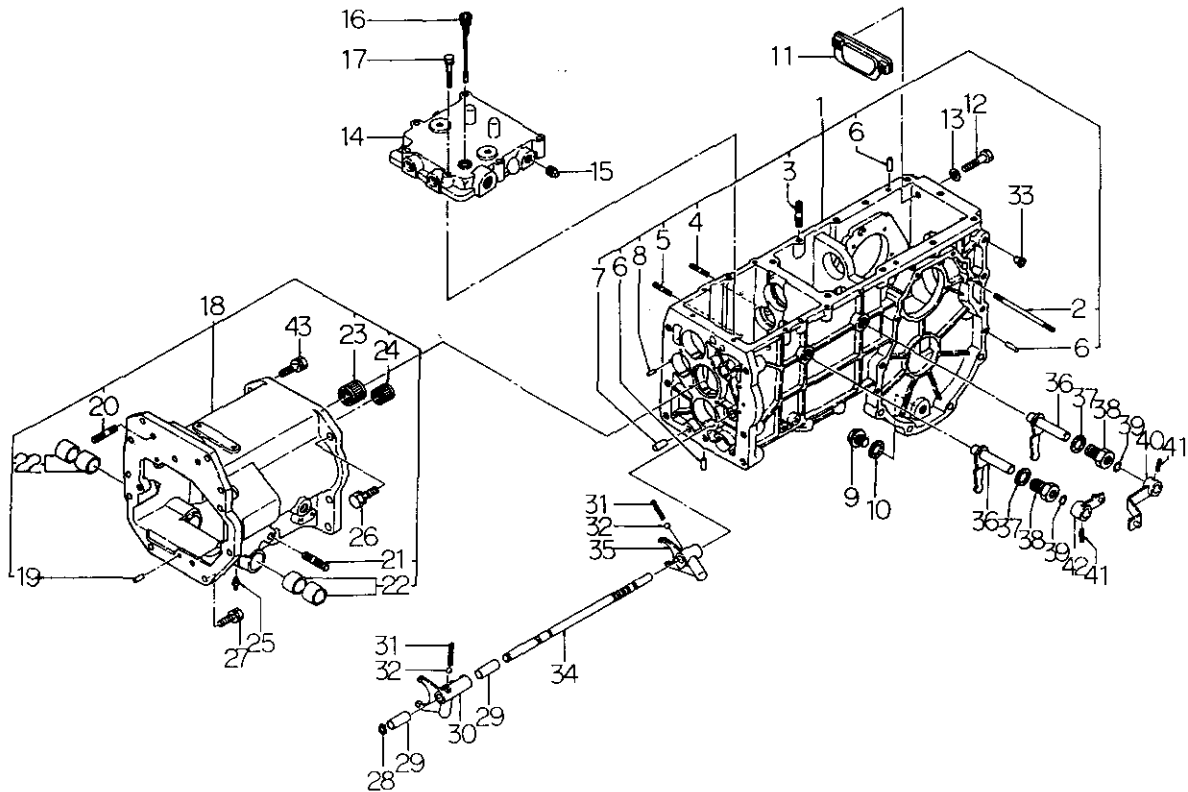

見出番号 Key No	部品番号 Parts No	部品名称 Parts Name	台数 Qty				互換性 R/P	適用機種 Application	型寸 Description	備考 Remarks
			S318	S320						
1	32201 5440	ケーシング ASS'Y	CASING ASS'Y	1	1			B a b		
1	32201 5442	ケーシング ASS'Y	CASING ASS'Y	1	1					
2	01210 9139	スタッドボルト	STUD BOLT	8	8					
3	01221 1030	スタッドボルト	STUD BOLT	3	3					
4	01221 0820	スタッドボルト	STUD BOLT	5	5					
5	01220 0825	スタッドボルト	STUD BOLT	1	1					
6	03050 0820	ノックピン	DOWEL PIN	8	8					
7	03050 1025	ノックピン	DOWEL PIN	2	2					
8	03050 0616	ノックピン	DOWEL PIN	2	2					
9	06460 0016	プラグ	PLUG	2	2					
10	02510 0016	シールワッシャ	SEAL WASHER	2	2					
11	39956 1260	プレート	PLATE	1	1					
12	01031 1045	ボルト	BOLT	2	2					
13	02510 9806	シールワッシャ	SEAL WASHER	2	2					
14	32221 1640	ケースカバー	CASE COVER	1	1					
15	06450 0030	プラグ	PLUG	1	1					
16	39840 0250	ゲージ	GAUGE	1	1					
17	01151 0850	ボルト	BOLT	6	6					
18	32201 5450	ケーシング ASS'Y	CASING ASS'Y	1	1					
19	03050 0820	ノックピン	DOWEL PIN	2	2					
20	01211 1050	スタッドボルト	STUD BOLT	2	2					
21	01211 1235	スタッドボルト	STUD BOLT	4	4					
22	39851 0070	ブッシュ	BUSHING	4	4					
23	04230 2525	ニードルベアリング	NEEDLE BEARING	1	1					
24	04230 9015	ニードルベアリング	NEEDLE BEARING	1	1					
25	06061 0000	グリースニップル	GREASE NIPPLE	2	2					
26	01151 1240	ボルト	BOLT	8	8					
27	01151 1030	ボルト	BOLT	8	8					
28	03680 0010	スナップリング	SNAP RING	1	1					
29	39923 3750	カラー	COLLAR	2	2					
30	32441 1520	シフトフォーク PTO	SHIFTER FORK	1	1					
31	39821 0280	スプリング	SPRING	2	2					
32	04810 0010	スチールボール	STEEL BALL	2	2					
33	39846 0040	メクラセン	BLANK PLUG	8	8					
34	32431 2130	シフトロッド	SHIFTER ROD	1	1					

MISSION CASE & SHIFT (HST)

[illegible]

FIG.229 メイン ミッション(9×3)
MAIN TRANSMISSION(9×3)



見出番号 Key No	部 品 番 号 Parts No	部 品 名 称 Parts Name	台 当 個 数 Q'ty				互換性 R/P	通用号機 Application	型 寸 Description	備 考 Remarks
			S318	S320						
1	32251 2200	ドライブシャフト	DRIVE SHAFT	1	1					
2	05020 3125	オイルシール	OIL SEAL	1	1					
3	03610 0025	スナップリング	SNAP RING	3	3					
4	04010 9054	ボールベアリング	BALL BEARING	1	1					
5	02610 9009	ワッシャ	WASHER	1	1					
6	01131 0612	ボルト	BOLT	1	1					
7	03030 0532	スプリングピン	SPRING PIN	1	1					
8	32646 0040	シャフト	SHAFT	1	1					
9	39926 1500	スラストワッシャ	WASHER	2	2					
10	04220 0620	ニードルベアリング	NEEDLE BEARING	2	2					
11	39923 3690	カラー	COLLAR	1	1					
12	32237 0990	カウンターギヤ	COUNTER GEAR	1	1					
13	32232 3640	コティギヤ;A	FIXING GEAR;A	1	1					
14	32228 0160	ベアリングオサエ	BEARING HOLDER	1	1					
15	01131 0616	ボルト	BOLT	4	4					
16	04010 9029	ボールベアリング	BALL BEARING	1	1					
17	03610 0030	スナップリング	SNAP RING	5	5					
18	32232 3650	コティギヤ;A;3RD	FIXING GEAR;A	1	1					
19	32253 1020	カウンターシャフト	COUNTER SHAFT	1	1					
20	04220 0417	ニードルベアリング	NEEDLE BEARING	1	1					
21	03670 0022	スナップリング	SNAP RING	1	1					
22	02010 9079	ナット	NUT	1	1					
23	04253 0205	テーパローラ ベアリング	TAPER ROLLER BEARING	1	1					
24	32232 3751	コティギヤ;A	FIXING GEAR;A	1	1					
25	03610 0028	スナップリング	SNAP RING	1	1					
26	32236 0830	スライドギヤ;B	SLIDE GEAR;B	1	1					
27	04253 0206	テーパローラ ベアリング	TAPER ROLLER BEARING	1	1					
28	19928 1210	シム;0.1	SHIM;0.1	AR	AR					
29	19928 1220	シム;0.2	SHIM;0.2	AR	AR					
30	19928 0490	シム;0.5	SHIM;0.5	AR	AR					
31	19926 0040	スラストワッシャ	WASHER	1	1					
32	03610 0020	スナップリング	SNAP RING	3	3					
33	04010 6304	ボールベアリング	BALL BEARING	1	1					
34	32236 0810	スライドギヤ;B;1-3	SLIDE GEAR;B	1	1					
35	32236 0820	スライドギヤ;B;2-R	SLIDE GEAR;B	1	1					

FIG.229 メイン ミッション(9×3)
MAIN TRANSMISSION(9×3)

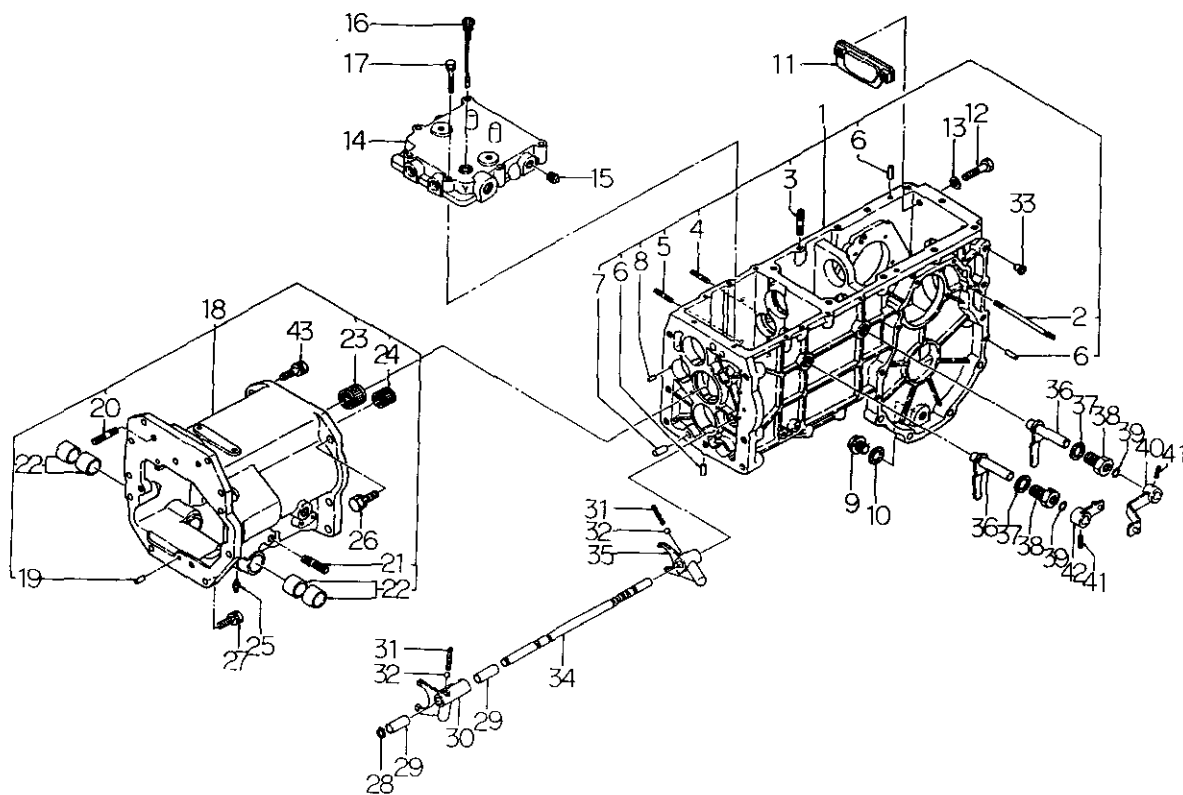
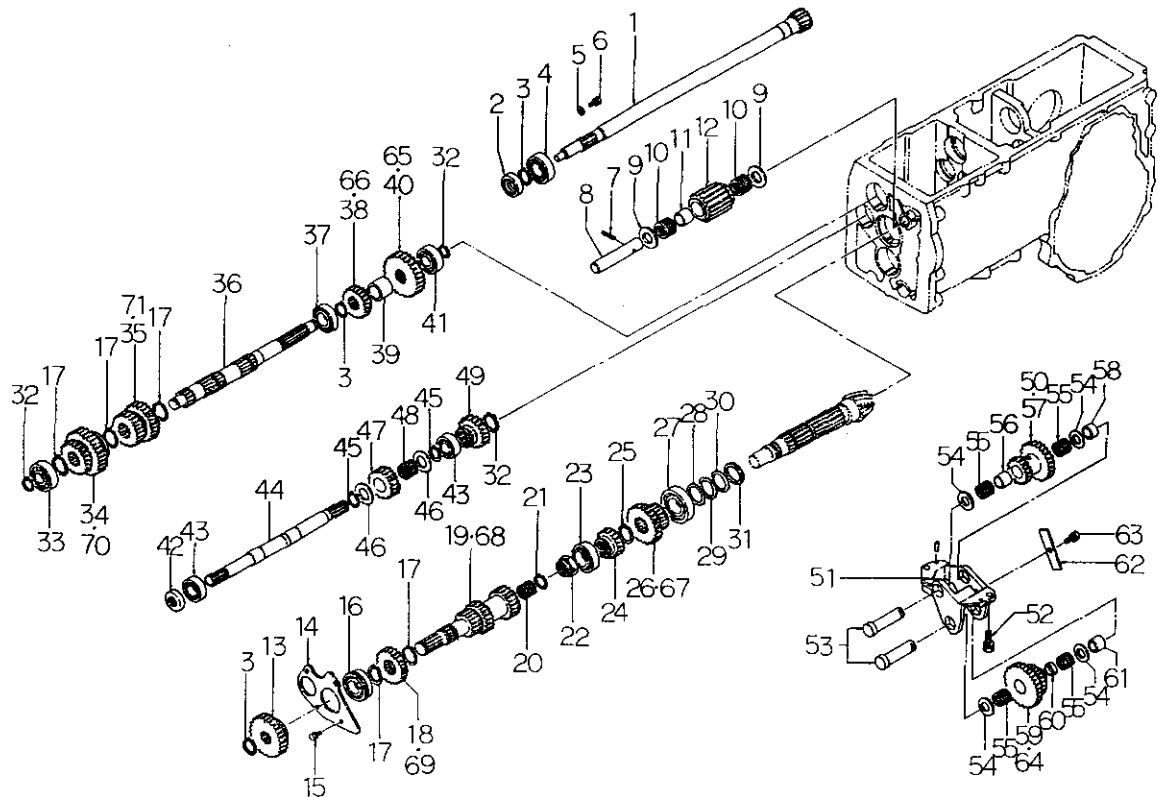
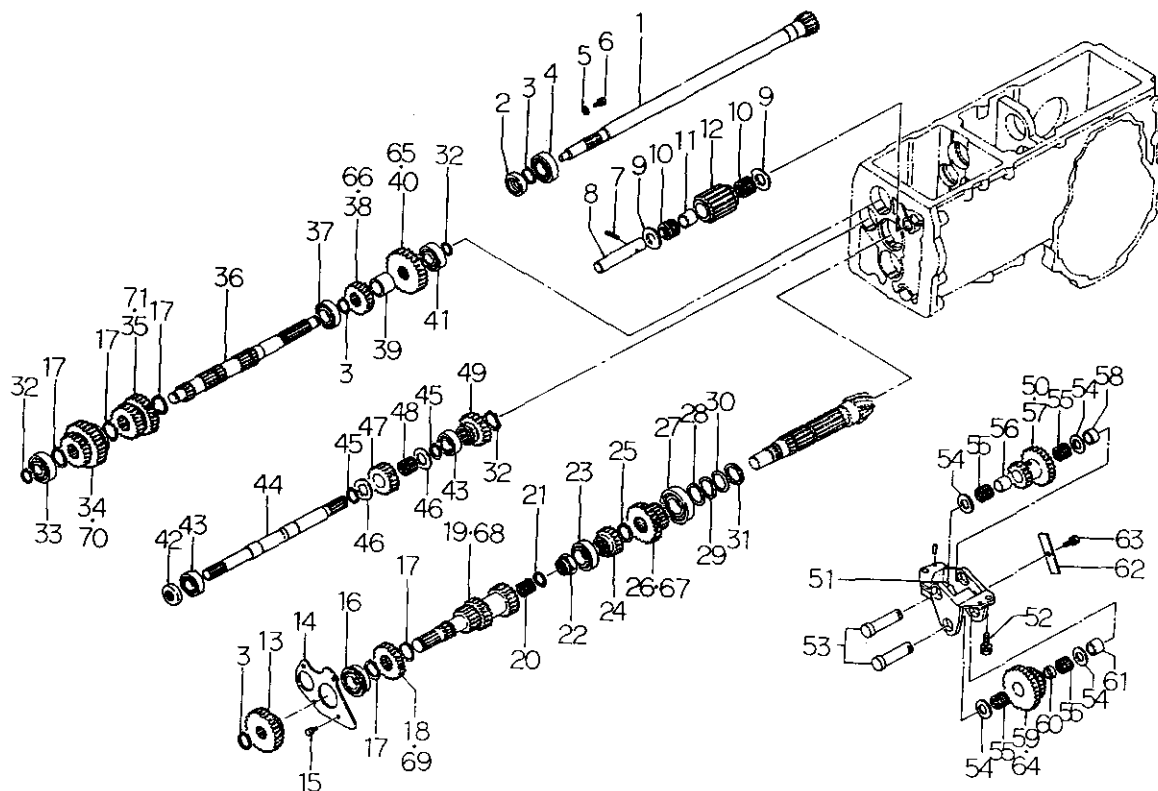

見出番号 Key No	部 品 番 号 Parts No	部 品 名 称 Parts Name	台 数 Q'ty				互換性 R/P	適用機種 Application	型 寸 Description	備 考 Remarks
			S318	S320						
36	32252 0562	メインシャフト	MAIN SHAFT	1	1					
37	04010 6205	ボールベアリング	BALL BEARING	1	1					
38	32232 3800	コティギヤ;A,フク L	FIXING GEAR;A	1	1					
39	39923 3760	カラー	COLLAR	1	1					
40	32232 3810	コティギヤ;A,フク H	FIXING GEAR;A	1	1					
41	04010 6204	ボールベアリング	BALL BEARING	1	1					
42	05020 9075	オイルシール	OIL SEAL	1	1					
43	04010 6004	ボールベアリング	BALL BEARING	2	2					
44	32251 2230	ドライブシャフト	DRIVE SHAFT	1	1					
45	03610 0022	スナップリング	SNAP RING	2	2					
46	39926 1190	スラストワッシャ	WASHER	2	2					
47	32237 1040	カウンタギヤ;A	COUNTER GEAR;A	1	1					
48	04220 9022	ニードルベアリング	NEEDLE BEARING	1	1					
49	32234 1361	スライドギヤ;A	SLIDE GEAR;A	1	1					
50	32238 1700	カウンタギヤ;B	COUNTER GEAR;B	1	1					W/MULTI POT
51	32211 2380	ミッションケース	MISSION CASE	1	1					
52	01151 1030	ボルト	BOLT	2	2					
53	32253 1070	カウンタシャフト	COUNTER SHAFT	2	2					
54	39926 1510	スラストワッシャ	WASHER	4	4					
55	04220 0318	ニードルベアリング	NEEDLE BEARING	4	4					
56	39923 3810	カラー	COLLAR	1	1					
57	32238 1340	カウンタギヤ;B	COUNTER GEAR;B	1	1					
58	39923 3770	カラー	COLLAR	1	1					
59	32238 1330	カウンタギヤ;B,フク L	COUNTER GEAR;B	1	1					
60	39921 1400	スペーサ	SPACER	1	1					
61	39923 3800	カラー	COLLAR	1	1					
62	39956 4630	プレート	PLATE	1	1					
63	01151 0812	ボルト	BOLT	1	1					
64	32238 1690	カウンタギヤ;B	COUNTER GEAR;B	1	1					W/MULTI PTO
65	32232 4440	コティギヤ;A	FIXING GEAR;A	1	1					W/MULTI PTO
66	32232 4430	コティギヤ;A	FIXING GEAR;A	1	1					W/MULTI PTO
67	32236 1030	スライドギヤ;B	SLIDE GEAR;B	1	1					W/MULTI PTO
68	32253 1280	カウンタシャフト	COUNTER SHAFT	1	1					W/MULTI PTO
69	32232 4420	コティギヤ;A	FIXING GEAR;A	1	1					W/MULTI PTO
70	32236 1040	スライドギヤ;B	SLIDE GEAR;B	1	1					W/MULTI PTO

メイン ミッション(9×3)

[illegible]

FIG.230 メインミッション(HST)
MAIN TRANSMISSION(HST)

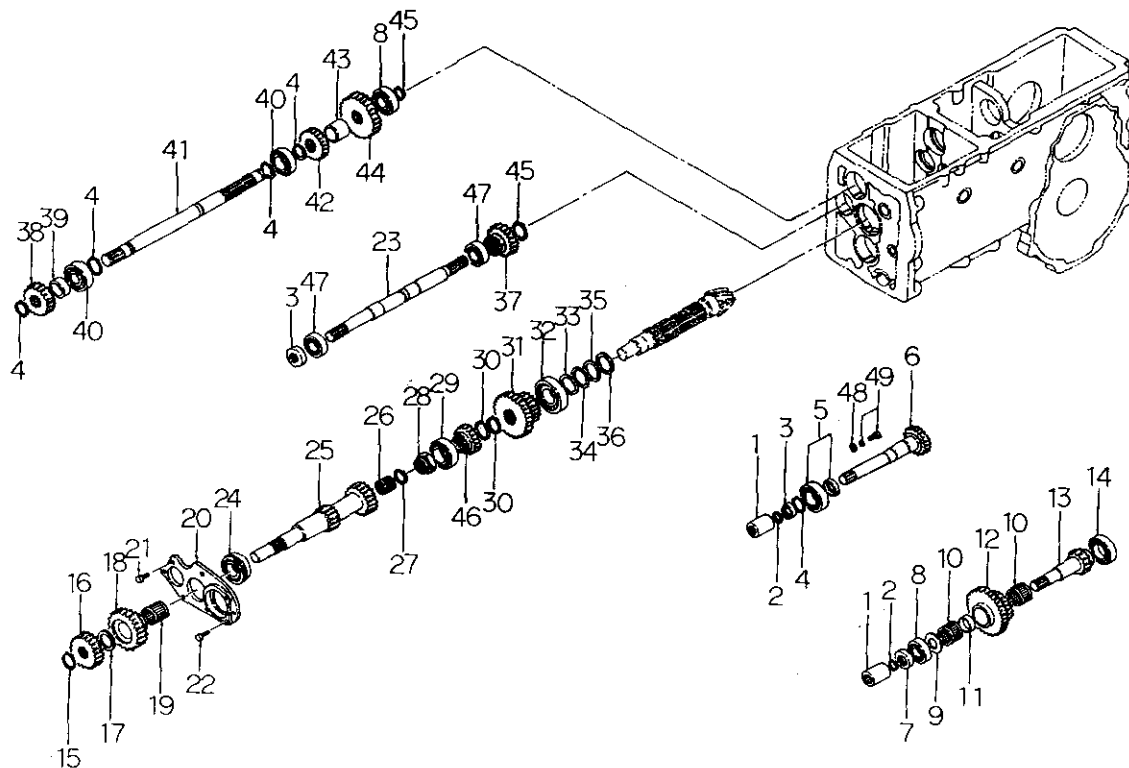

見出番号 Key No	部 品 番 号 Parts No	部 品 名 称 Parts Name	台 当 個 数 Q'ty				互換性 R/P	適用機種 Application	型 寸 Description	備 考 Remarks
			S318	S320						
1	32261 1130	セッシュ	COUPLING	2	2					
2	03650 0018	スナップリング	SNAP RING	2	2					
3	05020 9075	オイルシール	OIL SEAL	2	2					
4	03610 0025	スナップリング	SNAP RING	5	5					
5	04210 9010	ローラ ベアリング	ROLLER BEARING	1	1					
6	32251 2210	ドライブシャフト	DRIVE SHAFT	1	1					
7	05020 2220	オイルシール	OIL SEAL	1	1					
8	04010 6204	ボールベアリング	BALL BEARING	2	2					
9	39926 1500	スラストワッシャ	WASHER	1	1					
10	04220 0525	ニードルベアリング	NEEDLE BEARING	2	2					
11	39923 3740	カラー	COLLAR	1	1					
12	32238 1320	カウンタギヤ:B	COUNTER GEAR;B	1	1					
13	32251 2220	ドライブシャフト	DRIVE SHAFT	1	1					
14	04010 9053	ボールベアリング	BALL BEARING	1	1					
15	03610 0024	スナップリング	SNAP RING	1	1					
16	32232 3790	コティギヤ A	FIXING GEAR;A	1	1					
17	39926 0650	スラストワッシャ	THRUST WASHER	1	1					
18	32237 0970	カウンタギヤ:A	COUNTER GEAR;A	1	1					
19	04220 9024	ニードルベアリング	NEEDLE BEARING	1	1					
20	32228 0150	ベアリングオサエ	BEARING HOLDER	1	1					
21	01131 0620	ボルト	BOLT	4	4					
22	01131 0625	ボルト	BOLT	2	2					
23	32251 2230	ドライブシャフト	DRIVE SHAFT	1	1					
24	04010 9029	ボールベアリング	BALL BEARING	1	1					
25	32253 1030	カウンタシャフト	COUNTER SHAFT	1	1					
26	04220 0417	ニードルベアリング	NEEDLE BEARING	1	1					
27	03670 0022	スナップリング	SNAP RING	1	1					
28	02010 9079	ナット	NUT	1	1					
29	04253 0205	テーパローラ ベアリング	TAPER ROLLER BEARING	1	1					
30	03610 0028	スナップリング	SNAP RING	2	2					
31	32236 0800	スライドギヤ	SLIDE GERE	1	1					
32	04253 0206	テーパローラ ベアリング	TAPER ROLLER BEARING	1	1					
33	19928 1210	シム:0.1	SHIM:0.1	AR	AR					
34	19928 1220	シム:0.2	SHIM:0.2	AR	AR					
35	19928 0490	シム:0.5	SHIM:0.5	AR	AR					

メインミッション(HST)

[illegible]

FIG.231 デフ、デフロックペダル
DIFF & DIFF LOCK PEDAL

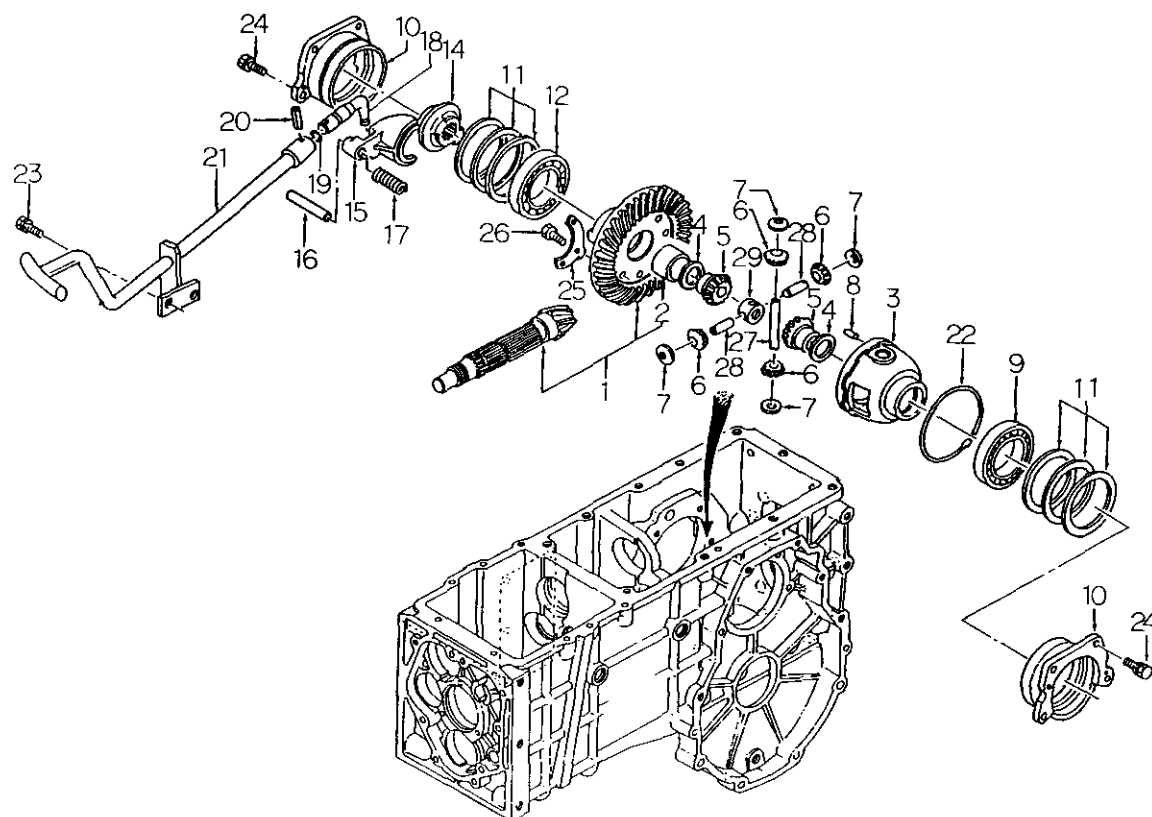

見出番号 Key No	部品番号 Parts No	部品名称 Parts Name	台数 Qty		互換性 R/P	適用機種 Application	型 寸 Description	備 考 Remarks
			S318	S320				
1	32205 0630	ドライブピニオン ASS'Y	1	1				
2	39851 0230	ブッシュ	1	1				
3	32611 0760	デフゲージ	1	1				
4	39926 1080	スラストワッシャ	2	2				
5	32614 0211	デフギヤ	2	2				
6	32616 0060	デフピニオン	4	4				
7	39926 1070	スラストワッシャ	4	4				
8	03050 0820	ノックピン	2	2				
9	04010 9041	ボールベアリング	1	1				
10	32622 0300	デフウケ	2	2				
11	19928 0750	シム:0.1	AR	AR				
11	19928 0760	シム:0.2	AR	AR				
11	19928 0770	シム:0.5	AR	AR				
12	04010 6010	ボールベアリング	1	1				
14	32661 0210	デフロッククラッチ	1	1				
15	32657 0170	デフロックフォーク	1	1				(9×3) HST
15	32657 0220	デフロックフォーク	1	1				
16	39961 1000	ピン	1	1				
17	39821 3160	スプリング	1	1				
18	32421 0300	シフトアーム	1	1				
19	05210 0120	O-RING:PI2	1	1				
20	03030 0625	スプリングピン	1	1				
21	32650 0602	デフロックペダル	1	1				(9×3) HST
21	32650 0632	デフロックペダル	1	1				
22	39834 0360	クリップ	1	1				
23	01151 0820	ボルト	2	2				
24	01151 0830	ボルト	8	8				
25	39931 0270	ロックワッシャ	2	2				
26	01011 0820	ボルト	6	6				
27	32613 0400	ピニオンシャフト	1	1				
28	32613 0390	ピニオンシャフト	2	2				
29	32617 0080	ピニオンシャフト コマ	1	1				

FIG.232 ブレーキ、ホイール シャフト ケース
BREAKE & WHEEL SHAFT CASE

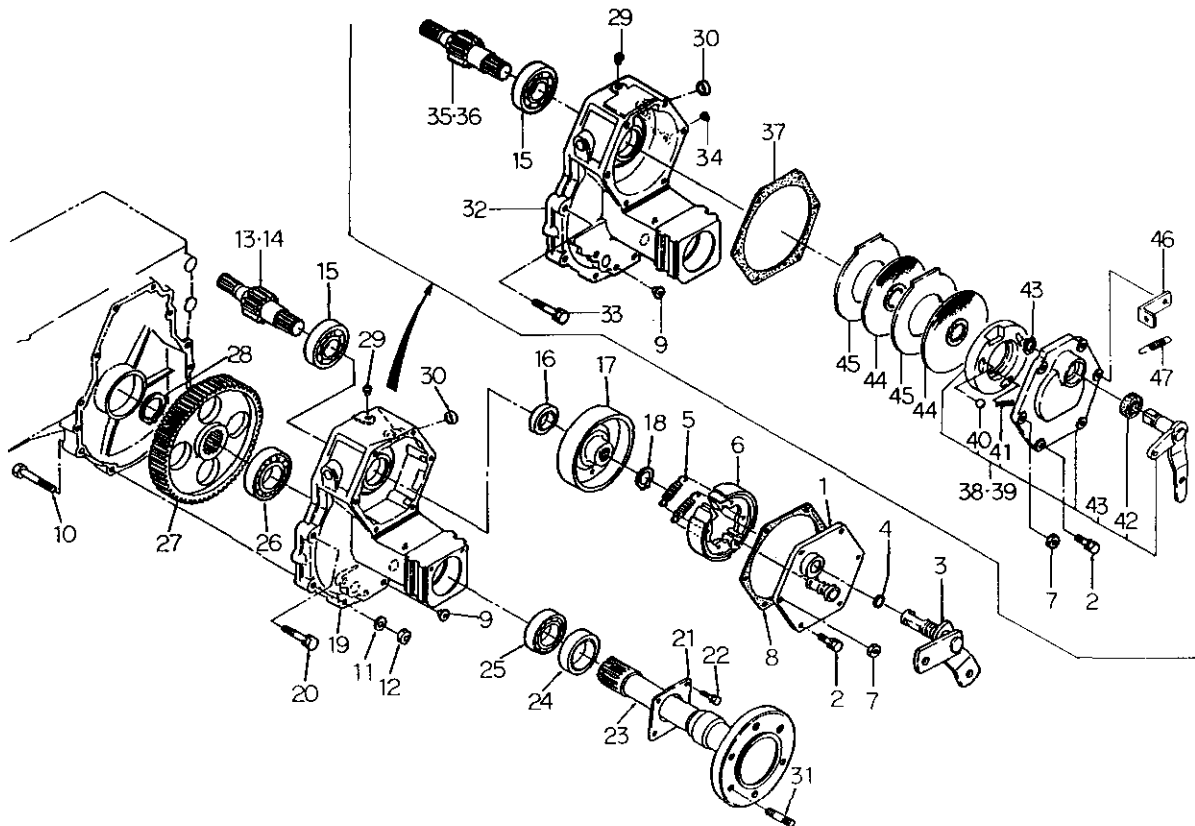

見出番号 Key No	部 品 番 号 Parts No	部 品 名 称 Parts Name	台 数 個 数 Q ty				互換性 R/P	適用号機 Application	型 寸 Description	備 考 Remarks
			S318	S320						
1	32820 0500	ブレーキカバー	BRAKE COVER	2	2			D a		
2	01151 0820	ボルト	BOLT	4	4			D a		
3	32830 0330	ブレーキカム;L	BRAKE CAM;LH	1	1			D a		
3	32830 0350	ブレーキカム;R	BRAKE CAM;RH	1	1			D a		
4	05210 0160	Oリング;P16	O-RING	2	2			D a		
5	39821 0742	スプリング	SPRING	4	4			D a		
6	32810 0141	ブレーキシユ	BRAKE SHOE	4	4			D a		
7	02150 0008	ナット	NUT	8	8			D a		
8	32899 0110	ガスケット	GASKET	2	2			D a		
9	39846 0040	メクラセン	BLANK PLUG	4	4			D a		
10	01031 1065	ボルト	BOLT	8	8			D a		
11	02710 0010	スプリングワッシャ	SPRING WASHER	8	8			D a		
12	02090 0010	ナット	NUT	8	8			D a		
13	32621 1030	デフシャフト;L	DIFE SHAFT;L,H	1	1			D a		
14	32621 1040	デフシャフト;R	DIFE SHAFT;R,H	1	1			D a		
15	04010 6306	ボールベアリング	BALL BEARING	2	2			D a		
16	05020 2230	オイルシール	OIL SEAL	2	2			D a		
17	32851 0121	ブレーキドラム	BRAKE DRAM	2	2			D a		
18	03610 0024	スナップリング	SNAP RING	2	2			D a		
19	32634 2170	ホイールシャフトケース	WHEEL SHAFT CASE	2	2			D a		
20	01151 1045	ボルト	BOLT	4	4			a		
21	32636 0330	カバー	COVER	2	2			F a		
22	01151 0816	ボルト	BOLT	8	8			F a		
23	32630 1221	ホイールシャフト	WHEEL SHAFT	2	2					
24	05060 0045	オイルシール	OIL SEAL	2	2					
25	04010 6008	ボールベアリング	BALL BEARING	2	2					
26	04010 6208	ボールベアリング	BALL BEARING	2	2					
27	32637 0580	ファイナルギヤ	FINAL GEAR	2	2					
28	03610 0040	スナップリング	SNAP RING	2	2					
29	06450 0030	プラグ	PLUG	2	2					
30	32214 0960	シールカバー	SEAL COVER	3	3					
31	01211 1225	スタッドボルト	STUD BOLT	4	4					
32	32634 3830	ホイールシャフトケース	WHEEL SHAFT CASE	2	2			b		
33	01151 1045	ボルト	BOLT	12	12			b		
34	39846 0020	メクラセン	BLANK PLUG	2	2			b		

FIG. 232

[illegible]

FIG.233 PTO トランスミッション
PTO TRANSMISSION



見出番号 Key No	部 品 番 号 Parts No	部 品 名 称 Parts Name	台 当 個 数 Qty				互換性 R/P	適用機種 Application	型 寸 Description	備 考 Remarks
			S318	S320						
1	04010 6304	ボールベアリング	1	1						
2	32234 1350	スライドギア;A	1	1						
3	32257 0740	カウンタシャフト	1	1						
4	03610 0035	スナップリング	2	2						HST
5	39926 1490	スラスト ワッシャ	2	2						
6	04220 0235	ニードルベアリング	2	2						
7	32237 1030	カウンタギア;A	1	1						
8	04010 6205	ボールベアリング	2	2						
9	32236 1050	スライドギア;B	1	1						
10	32257 0750	カウンタシャフト	1	1						
11	03030 0640	スプリングピン	1	1						
12	03610 0025	スナップリング	4	4						
13	39926 0650	スラストワッシャ	2	2						
14	04220 9023	ニードルベアリング	2	2						
15	32237 1000	カウンタギア;A	1	1						
16	32261 0070	セッシュ	1	1						
17	03650 0022	スナップリング	1	1						
18	32259 0500	PTO シャフト	1	1						
19	04010 6007	ボールベアリング	2	2						
20	05020 9057	オイルシール	1	1						
21	32226 1170	ベアリングホルダ	1	1						
22	01151 0825	ボルト	2	2						
23	01151 0845	ボルト	4	4						
24	37811 0021	ガード	1	1						
25	32257 0760	カウンタシャフト	1	1						9x3
26	32257 1080	カウンタシャフト;PTO	1	1						
27	32226 1140	ベアリングホルダ	1	1						
28	01151 0855	ボルト	4	4						
29	32257 0730	カウンタシャフト	1	1						
30	04220 9025	ニードルベアリング	1	1						
31	04010 6005	ボールベアリング	1	1						
32	39856 0890	クラッチ ASS'Y	1	1						
33	39921 1340	スペーサ	1	1						
34	03650 0060	スナップリング	1	1						
35	32259 0510	PTO シャフト	1	1						

FIG.234 ミッド PTO ミッション
MID PTO TRANSMISSION

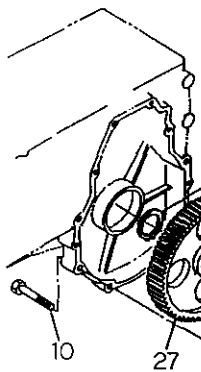
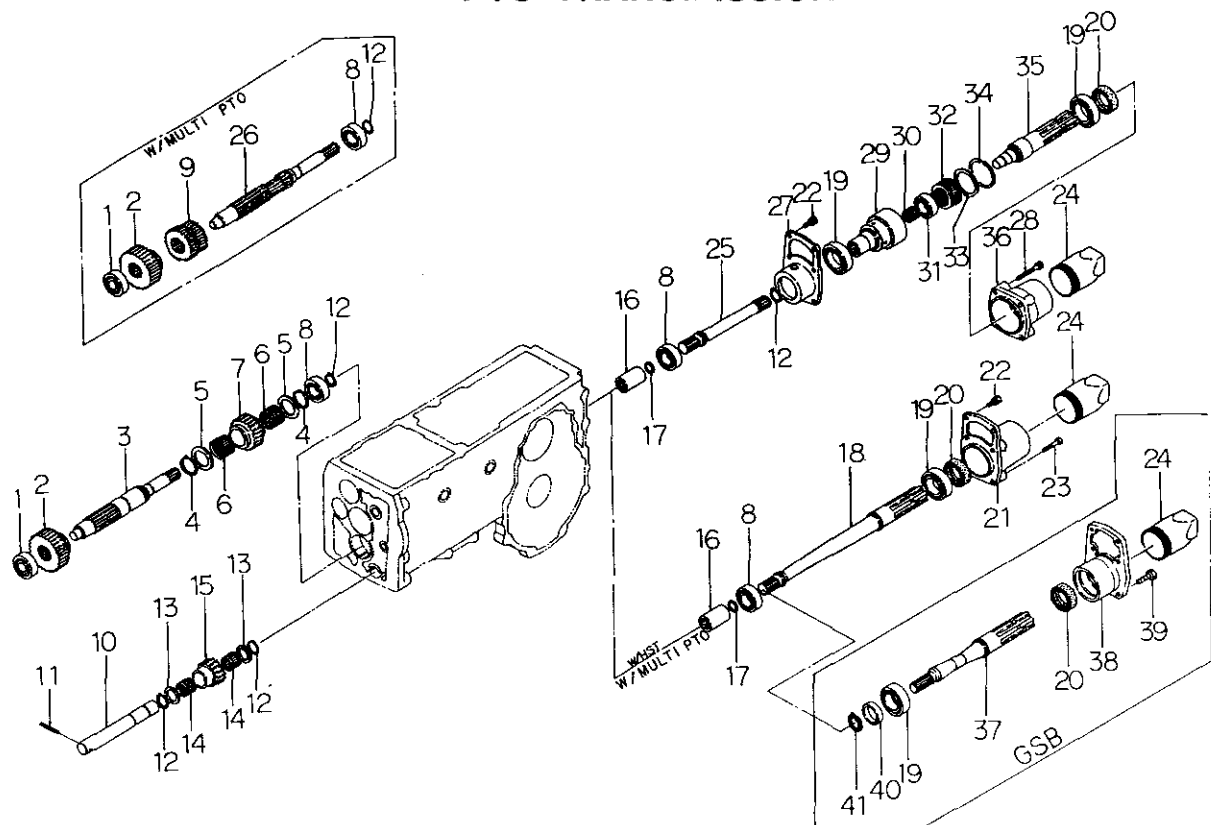
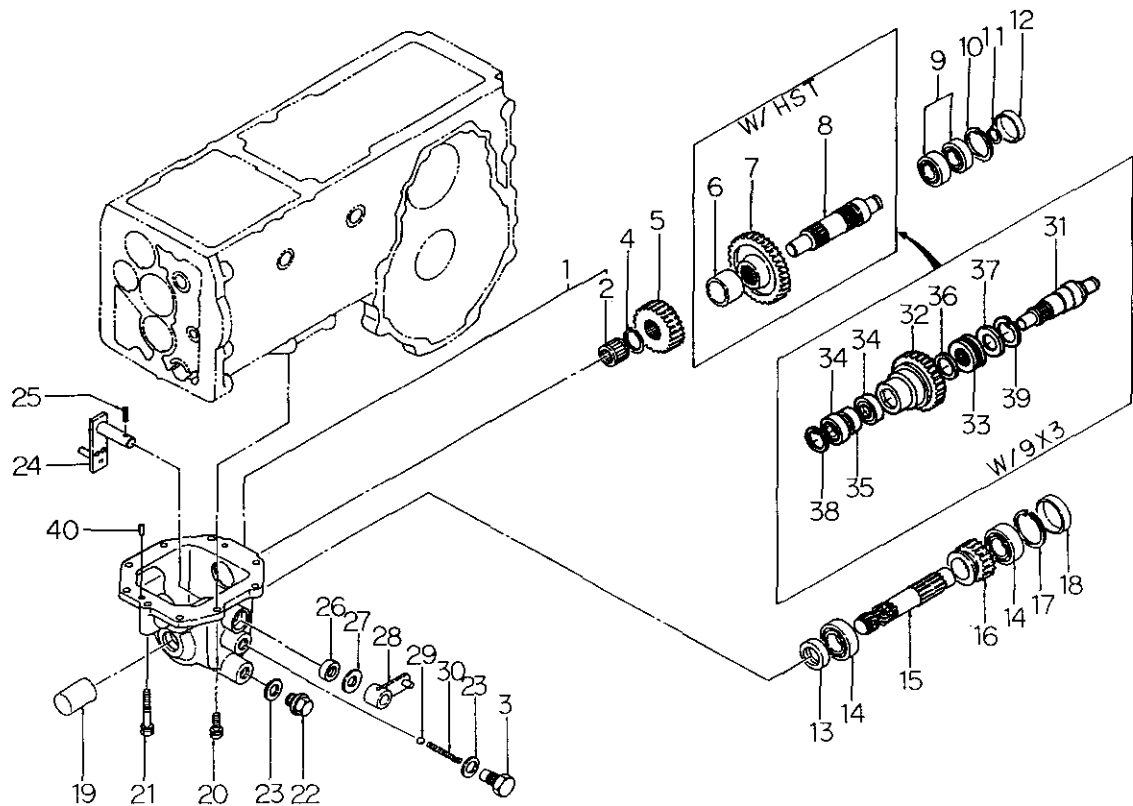

見出番号 Key No	部 品 番 号 Parts No	部 品 名 称 Parts Name	台 当 個 数 Q ty		互換性 R/P	適用号機 Application	型 寸 Description	備 考 Remarks
			S318	S320				
1	32201 5460	ケーシング ASS'Y	CASING ASS'Y	1	1			
2	04230 9016	ニードルベアリング	NEEDLE BEARING	1	1			
3	39943 0750	ボルト	BOLT	1	1			
4	03610 0028	スナップリング	SNAP RING	1	1			
5	32232 3740	コティギヤ:A	FIXING GEAR:A	1	1			
6	39923 3700	カラー	COLLAR	1	1			HST
7	32232 3660	コティギヤ:A	FIXING GEAR:A	1	1			HST
8	32257 0670	カウンタシャフト	COUNTER SHAFT	1	1			HST
9	04010 6004	ボールベアリング	BALL BEARING	2	2			
10	03650 0042	スナップリング	SNAP RING	1	1			
11	03610 0020	スナップリング	SNAP RING	1	1			
12	32214 0650	シールカバー	SEAL COVER	1	1			
13	05020 3125	オイルシール	OIL SEAL	1	1			
14	04010 6205	ボールベアリング	BALL BEARING	2	2			
15	32259 0520	シャフト	SHAFT	1	1			
16	32234 1370	スライドギヤ:A	SLIDE GEAR:A	1	1			
17	03650 0052	スナップリング	SNAP RING	1	1			
18	32214 0640	シールカバー	SEAL COVER	1	1			
19	39811 5500	カバー;PTO	COVER	1	1			
20	01151 0825	ボルト	BOLT	7	7			
21	01151 0855	ボルト	BOLT	2	2			
22	06460 0016	プラグ	PLUG	1	1			
23	02510 0016	シールワッシャ	SEAL WASHER	2	2			
24	32420 0910	シフトアーム	SHAFT ARM	1	1			
25	03030 0625	スプリングピン	SPRING PIN	1	1			
26	05020 3115	オイルシール	OIL SEAL	1	1			
27	39921 1330	スペーサ	SPACER	1	1			
28	32410 2790	チェンジレバー	CHANGE LEVER	1	1			
29	04810 0010	スチールボール	STEEL BALL	1	1			
30	39821 0280	スプリング	SPRING	1	1			
31	32257 1040	PTO カウンタシャフト	COUNTER SHAFT	1	1			9x3
32	32237 1250	カウンタギヤA	COUNTER GEAR A	1	1			9x3
33	32008 0080	クラッチ ASS'Y,ワンウェイ	CLUTCH ASSY, ONE WAY	1	1			9x3
34	04010 9040	ボールベアリング	BALL BEARING	2	2			9x3
35	39923 4230	カラー	COLLAR	1	1			9x3

ミッド PTO ミッション
MID PTO TRANSMISSION

[illegible]

FIG.235 コラムシフト (9×3)
COLUMN SHIFT (9×3)



見出番号 Key No	部 品 番 号 Parts No	部 品 名 称 Parts Name	台 当 個 数 Q'ty				互換性 R/P	適用号機 Application	型 寸 Description	備 考 Remarks
			S318	S320						
1	32411 1491	チェンジレバー	CHANGE LEVER	1	1					
2	39818 0880	グリップ	GRIP	1	1					
3	01010 9360	ボルト	BOLT	1	1					
4	01011 0616	ボルト	BOLT	2	2					
5	02610 0006	ワッシャ	WASHER	3	3					
6	32430 0540	シフトロッド	SHFTER ROD	1	1					
7	32450 0420	シフトガイド	SHFT GUIDE	1	1					
8	39856 0860	ピローベアリング	PILLOW BEARING	1	1					
9	01131 0616	ボルト	BOLT	8	8					
10	02240 0006	Uナット	U-NUT	3	3					
11	32418 0440	レバーガイド	LEVER GUIDE	1	1					
12	03680 0012	スナップリング	SNAP RING	2	2					
13	39921 1330	スペーサー	SPACER	2	2					
14	39821 2310	スプリング	SPRING	1	1					
15	32420 1050	シフトアーム	SHIFT ARM	1	1					
16	03030 0625	スプリングピン	SPRING PIN	1	1					
17	39856 0800	ピローベアリング	PILLOW BEARING	1	1					
18	01151 0816	ボルト	BOLT	6	6					
19	32430 0510	シフトロッド	SHFTER ROD	2	2					
20	32450 0430	シフトガイド	SHIFT GUIDE	1	1					
21	39823 0020	ワイヤ	WIRE	1	1					
22	02010 9127	ナット	NUT	2	2					
23	39916 0070	ターンバークル	TURN BUCKLE	2	2					
24	02090 0012	ナット	NUT	2	2					
25	39956 6330	プレート	PLATE	2	2					
26	01514 0512	スクリー	SCREW	2	2					
27	31243 0180	サポーター	SUPPORTER	2	2					
28	39811 5411	ゴム	RUBBER	1	1					
29	02610 0008	ワッシャ	WASHER	1	1					

FIG.236 シフトレバー
SHIFT LEVER

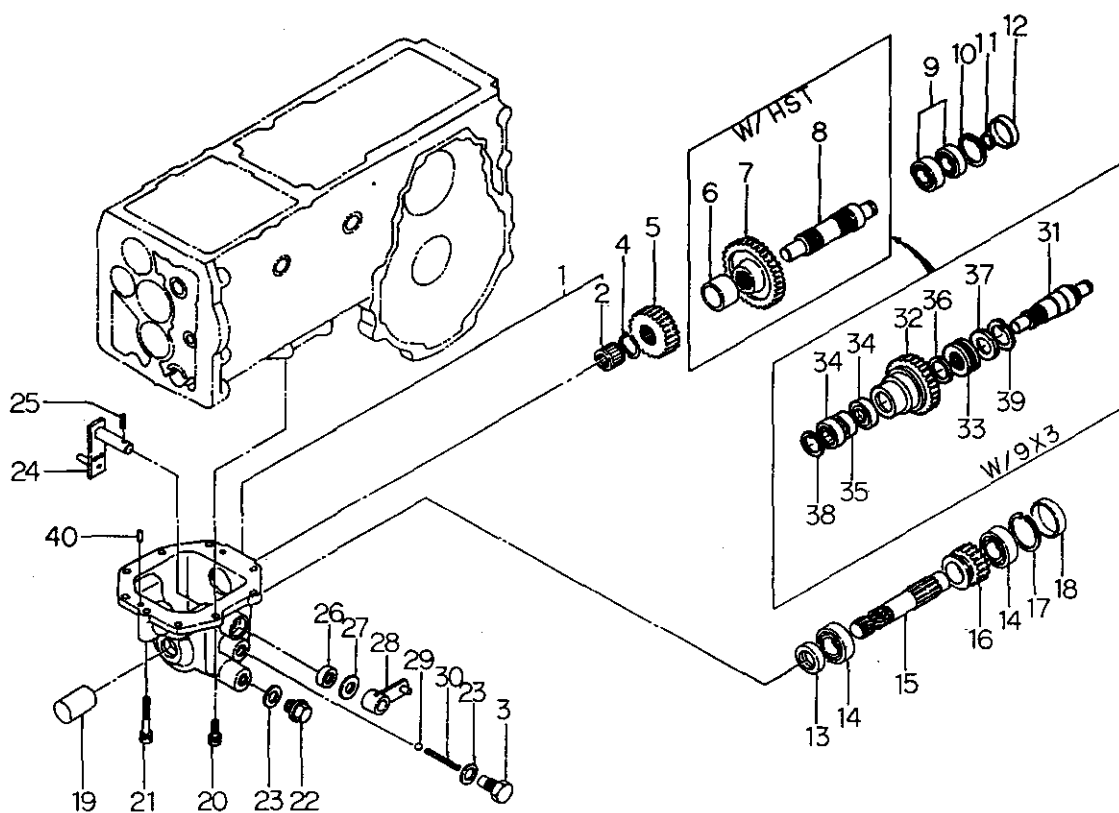
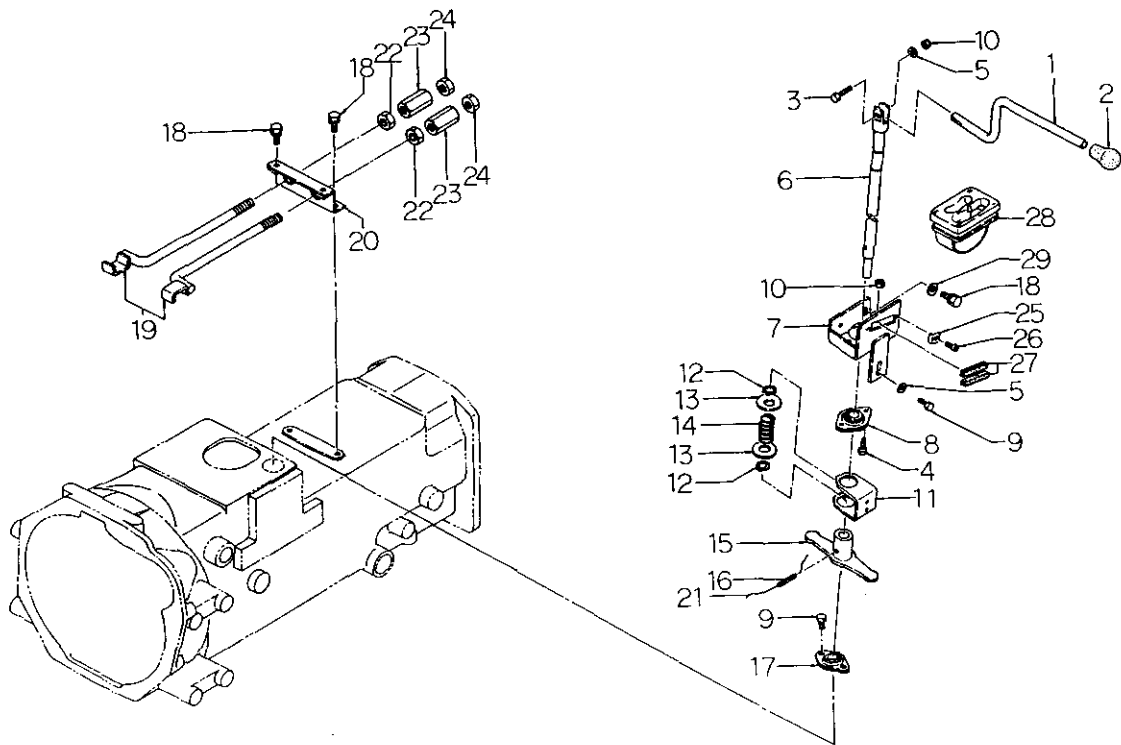
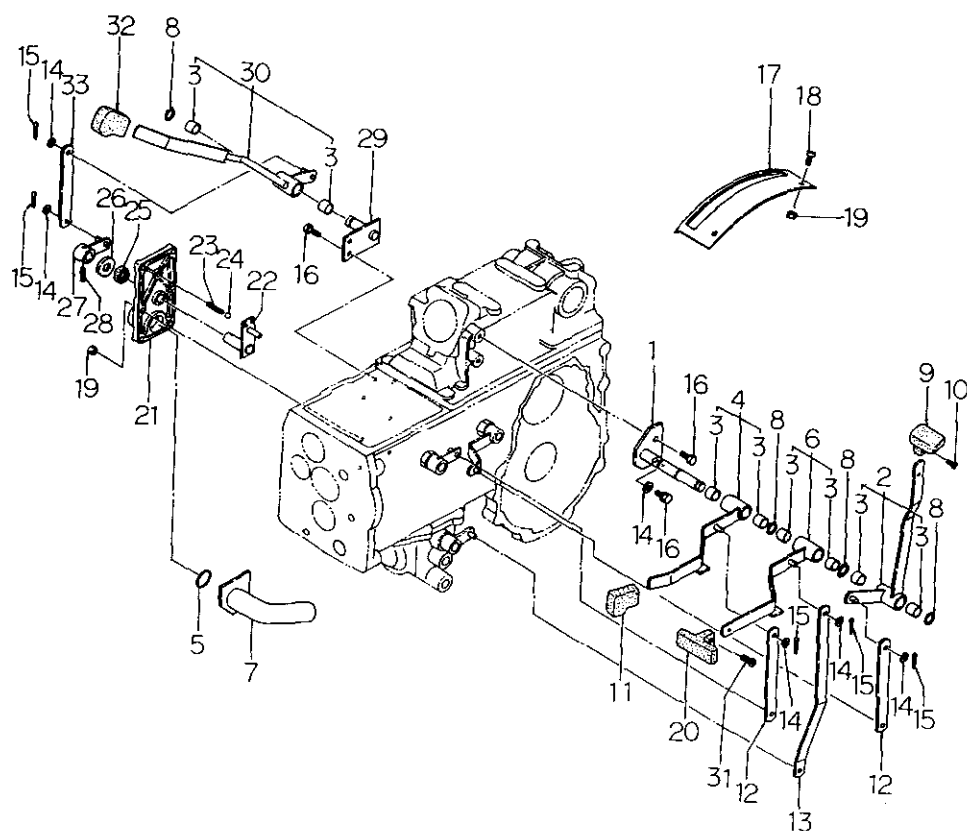

見出番号 Key No	部品番号 Parts No	部品名称 Parts Name	台数 Qty				互換性 R/P	適用機種 Application	型 寸 Description	備 考 Remarks
			S318	S320						
1	32450 0440	シフトガイド	1	1						
2	32402 0530	チェンジレバー-ASS'Y	1	1						(9×3)
2	32402 0540	チェンジレバー-ASS'Y	1	1						HST
3	39851 1390	ブッシュ	8	8						
4	32402 0550	チェンジレバー-ASS'Y;R, PTO	1	1						
5	05210 0250	Oリング;P25	1	1						
6	32402 0560	チェンジレバー-ASS'Y	1	1						W/MID PTO
7	34070 2490	オイルパイプ	1	1						
8	03610 0016	スナプリング	4	4						W/MID PTO.....2
9	39818 0941	グリップ	1	1						
10	01510 0514	スクリュー	1	1						
11	39818 0870	グリップ	1	1						
12	32454 0470	シフタープレート	2	2						
13	32454 0450	シフタープレート	1	1						
14	02610 0008	ワッシャー	8	8						
15	03010 2020	スピリットピン	9	9						
16	01151 0825	ボルト	4	4						
17	32418 0820	レバーガイド	1	1				D a		(9×3)
17	32418 1100	レバーガイド	1	1				b		(9×3)
17	32418 0850	レバーガイド	1	1				D a		HST
17	32418 1110	レバーガイド	1	1				b		HST
18	01510 0814	スクリュー	2	2						
19	02150 0008	ナット	8	8						
20	39818 0950	グリップ	1	1						
21	32221 1700	ケースカバー;2WD	1	1						W/2WD
21	32221 1670	ケースカバー;4WD	1	1						
22	32420 0900	シフトアーム	1	1						
23	39821 0280	スプリング	1	1						
24	04810 0010	スチールボール	1	1						
25	05020 3115	オイルシール	1	1						
26	39921 1330	スペーサー	1	1						
27	32410 2790	チェンジレバー	1	1						
28	03030 0625	スプリングピン	1	1						
29	32450 0230	シフトガイド	1	1						
30	32402 0580	チェンジレバー-ASS'Y;4WD	1	1						HST

SHIFT LEVER

[illegible]

FIG.237 HST コントロール
HST CONTROL



見出番号 Key No	部 品 番 号 Parts No	部 品 名 称 Parts Name	台 数 Q'ty				互換性 R/P	適用号機 Application	型 寸 Description	備 考 Remarks
			S318	S320						
1	35810 2240	ペダル	PEDAL	1	1					
2	03030 0625	スプリングピン	SPRING PIN	2	2					
3	35802 0520	サポート ASS'Y	SUPPORT ASS'Y	1	1					
4	39851 1550	ブッシュ	BUSHING	2	2					
5	06061 0000	グリースニップル	GREASE NIPPLE	1	1					
6	01151 0820	ボルト	BOLT	3	3					
7	32435 0160	シフトリンク	SHIFT LINK	1	1					
8	02150 0008	ナット	NUT	2	2					
9	02090 0008	ナット	NUT	1	1					
10	02610 0008	ワッシャ	WASHER	7	7					
11	33480 0420	タイロッドエンド;L	TIE ROD END;L H	1	1					
12	01031 0845	ボルト	BOLT	1	1					
13	02010 9125	ナット;L,H	NUT;L,H	1	1					
14	35851 0840	ロッド	ROD	1	1					
15	01151 0825	ボルト	BOLT	1	1					
16	33480 0360	タイロッドエンド;R	TIE ROD END;R,H	2	2					
17	01031 0835	ボルト	BOLT	1	1					
18	34010 3510	コントロールレバー	CONTROL LEVER	1	1					
19	32454 0470	シフトプレート	SHIFT PLATE	1	1					
20	03010 2020	スプリットピン	SPLIT PINSPLIT PIN	3	3					
21	32280 0022	HST ASS'Y;F11/12	HST ASS'Y	1	1					詳細は FIG238
22	06450 0010	プラグ	PLUG	2	2					
23	34067 1411	アダプタ	ADAPTOR	2	2					
24	01151 1050	ボルト	BOLT	1	1					
25	02710 0010	スプリングワッシャ	SPRING WASHER	2	2					
26	05210 0120	Oリング;P12	O-RING	1	1					
27	02100 0010	ナット	NUT	2	2					
28	37891 0020	ダンパー	DAMPER	1	1					
29	01151 0816	ボルト	BOLT	1	1					
30	01151 1055	ボルト	BOLT	1	1					
31	02260 0008	Uナット	U-NUT	1	1					
32	38525 0080	サポート	SUPPORT	1	1					
33	39811 3010	ゴム	RUBBER	1	1					
34	39811 3000	ゴム	RUBBER	1	1					
35	03030 3525	スプリングピン	SPRING PIN	1	1					

HST コントロール
HST CONTROL

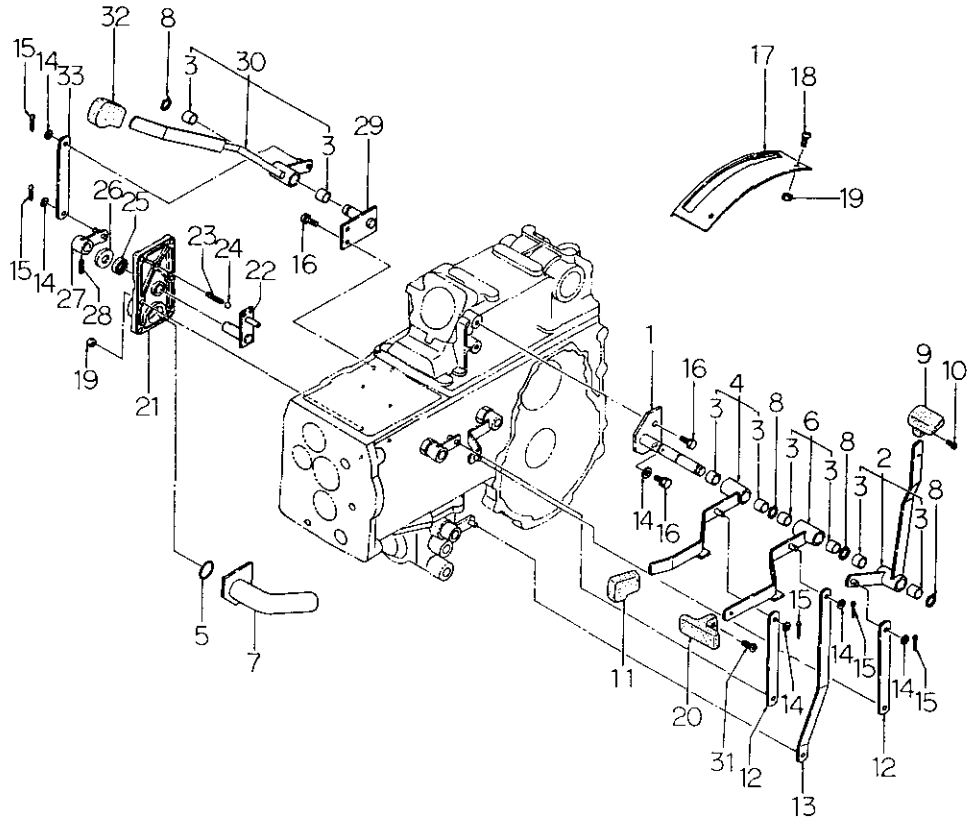
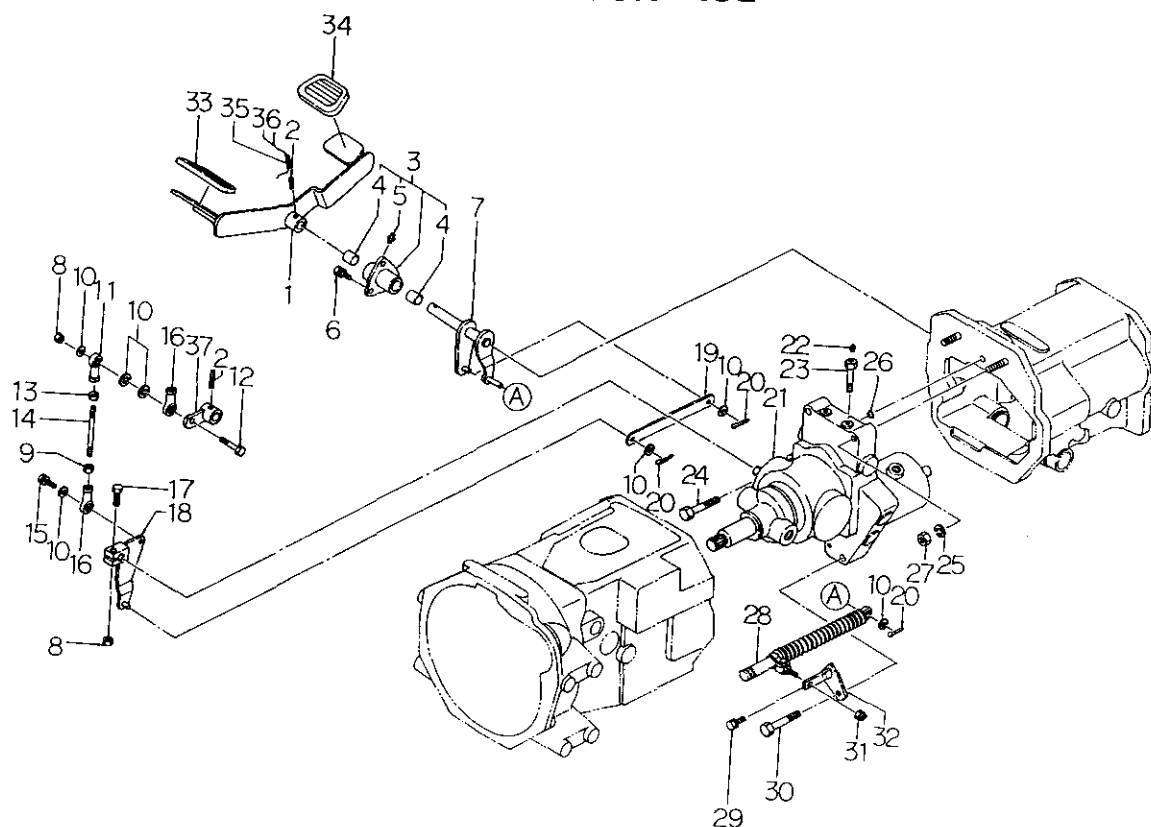
[illegible]

FIG.238 H S T ASS'Y
H S T ASS'Y



見出番号 Key No	部 品 番 号 Parts No	部 品 名 称 Parts Name	台 当 個 数 Q ty				互換性 R/P	適用号機 Application	型 寸 Description	備 考 Remarks
			S318	S320						
1	32280 0022	HST ASS'Y;F11/12	1	1						
2	32284 0300	バルブ ASS'Y;リリーフ	1	1						
3	32284 0170	シール	3	3						
4	05210 0050	Oリング;P5	1	1						
5	05210 0120	Oリング;P12	1	1						
6	32284 0750	ニュートラルバルブ ASS'Y	2	2						
7	32284 0100	チェックバルブ ASS'Y	2	2						
8	03650 0035	スナップリング	1	1						
9	32284 0310	ニードルベアリング	2	2						
10	32284 0110	プラグ ASS'Y	2	2						
11	05211 0140	Oリング	2	2						
12	32284 0130	パッキン	2	2						
13	32284 0700	ピン	2	2						
14	06440 0030	プラグ	2	2						
15	32284 0150	オイルシール	4	4						
16	32284 0320	テアツリリーフバルブ ASS'Y	1	1						
17	32284 0711	ポンプキット	1	1						
18	32284 0751	ポートブロック KIT	1	1						
19	32284 0340	モータキット	1	1						
20	32284 0350	スラストプレート	2	2						
21	32284 0470	シール KIT	1	1						
22	32284 0370	シャフト;M	1	1						
23	32284 0380	シャフト;P	1	1						
24	32284 0390	ブーストポンプ ASS'Y	1	1						
25	05240 0550	Oリング;S55	1	1						
26	02620 0010	ワッシャー	8	8						
27	05240 0600	Oリング;S80	2	2						
28	03650 0052	スナップリング	1	1						
29	04010 6304	ボールベアリング	2	2						
30	03610 0020	スナップリング	2	2						
31	01070 0616	ボルト	3	3						
32	32284 0420	ホルダー	1	1						
33	32284 0060	カバー,B	1	1						
34	05230 0550	Oリング;G55	2	2						
35	01520 0512	スクリュー	6	6						

H S T ASS'Y

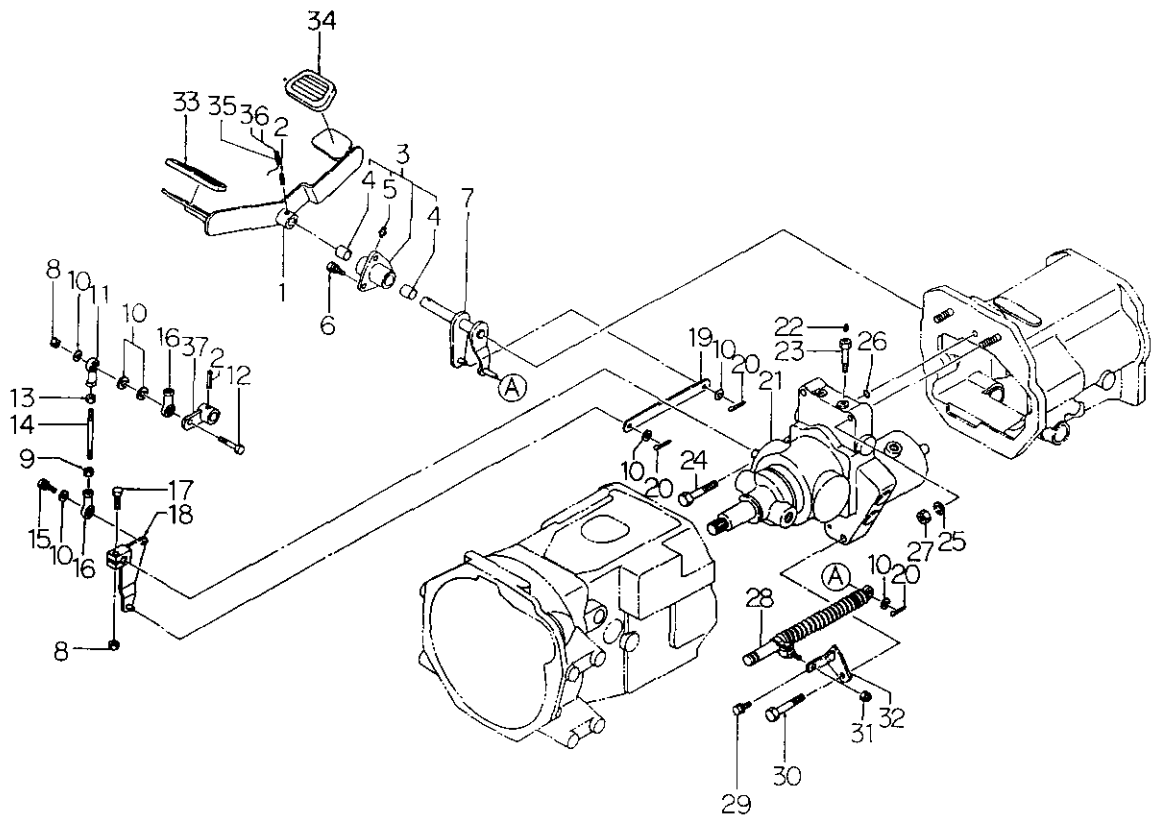
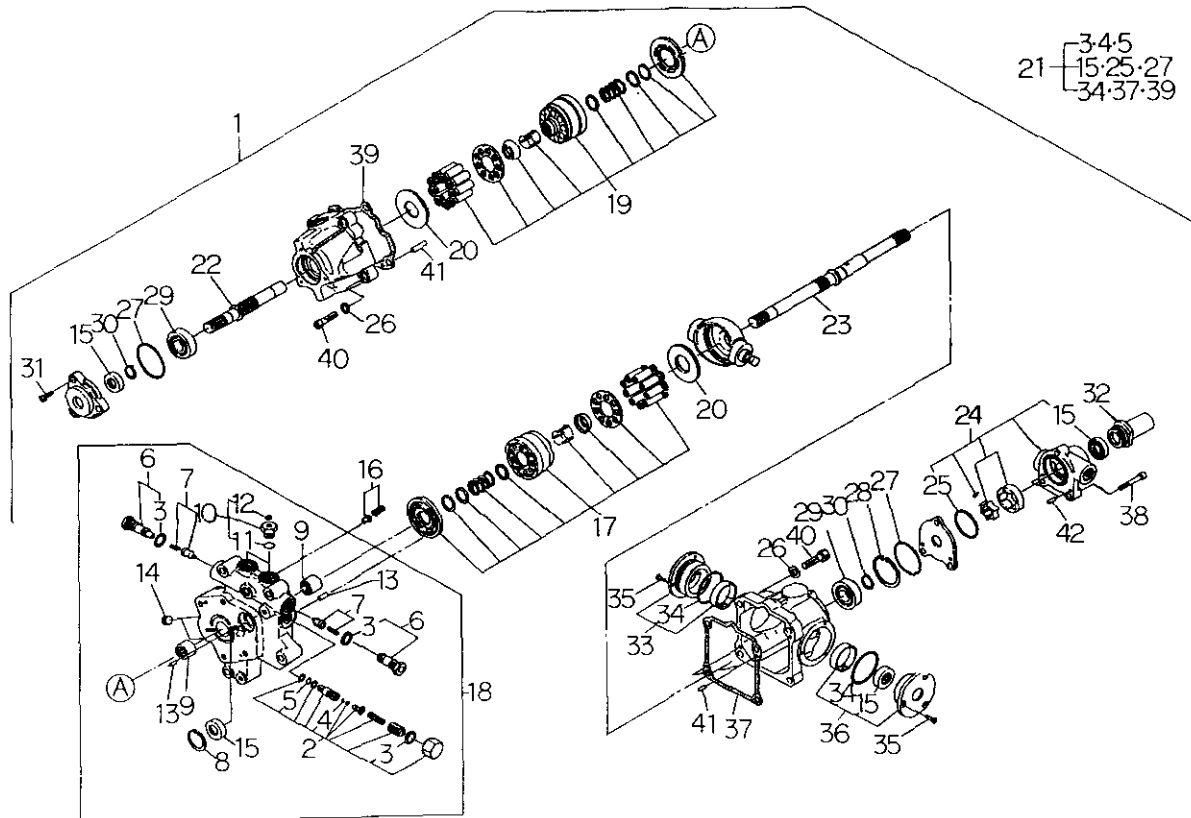
53

FIG.239 H S T スピードロック
H S T SPEED LOCK



見出番号 Key No	部 品 番 号 Parts No	部 品 名 称 Parts Name	台 当 個 数 Q'ty				互換性 R/P	適用号機 Application	型 寸 Description	備 考 Remarks
			S318	S320						
1	01010 9425	ボルト BOLT	1	1						
2	03650 0028	スナップリング SNAP RING	2	2						
3	02610 9105	ワッシャー WASHER	2	2						
4	39821 2280	スプリング SPRING	1	1						
5	01151 0816	ボルト BOLT	5	5						
6	35835 0161	スプリングホルダー SPRING HOLDER	1	1						W/PS
6	35835 0370	スプリングホルダー SPRING HOLDER	1	1						
7	02150 0008	ナット NUT	3	3						
8	35802 0510	サポート ASS'Y SUPPORT ASS'Y	1	1						
9	39851 1310	ブッシュ BUSHING	2	2						
10	32420 1040	シフトアーム SHIFT ARM	1	1						
11	39821 2450	スプリング SPRING	1	1						
12	02610 0008	ワッシャー WASHER	1	1						
13	02090 0008	ナット NUT	3	3						
14	01031 0820	ボルト BOLT	3	3						
15	35086 1330	ブラケット BRACKET	1	1						
16	32450 0450	シフトガイド SHIFT GUIDE	1	1						
17	32422 0640	シャフト SHAFT	1	1						
18	32662 0050	ピン PIN	1	1						
19	31217 0080	マサツパン FRICTION PLATE	3	3						
20	39956 6390	プレート PLATE	3	3						
21	03010 2015	スピリットピン SPLIT PIN	2	2						
22	32451 0410	シフトガイド SHIFT GUIDE	1	1						
23	39821 3140	スプリング SPRING	1	1						
24	32410 3061	チェンジレバー CHANGE LEVER	1	1						
25	02610 0010	ワッシャー WASHER	1	1						
26	02090 0010	ナット NUT	2	2						
27	39818 0880	グリップ GRIP	1	1						
28	32435 0150	シフトリンク SHIFT RINK	1	1						
29	39811 5370	ゴム RUBBER	1	1						

FIG. 240

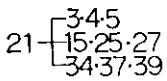
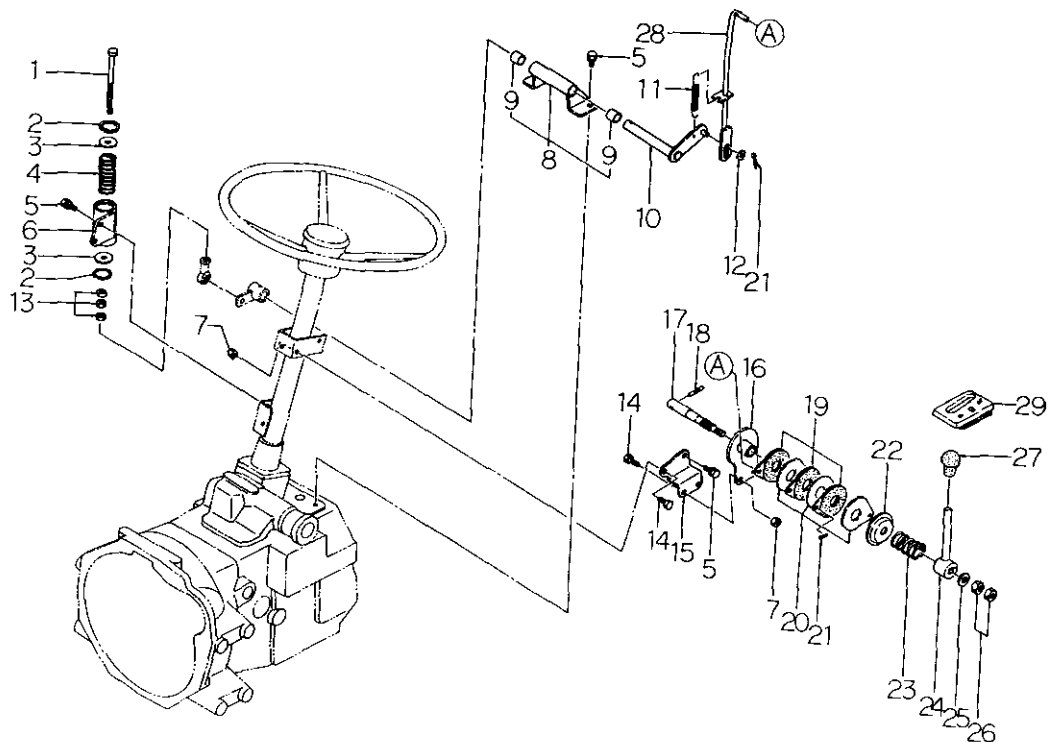
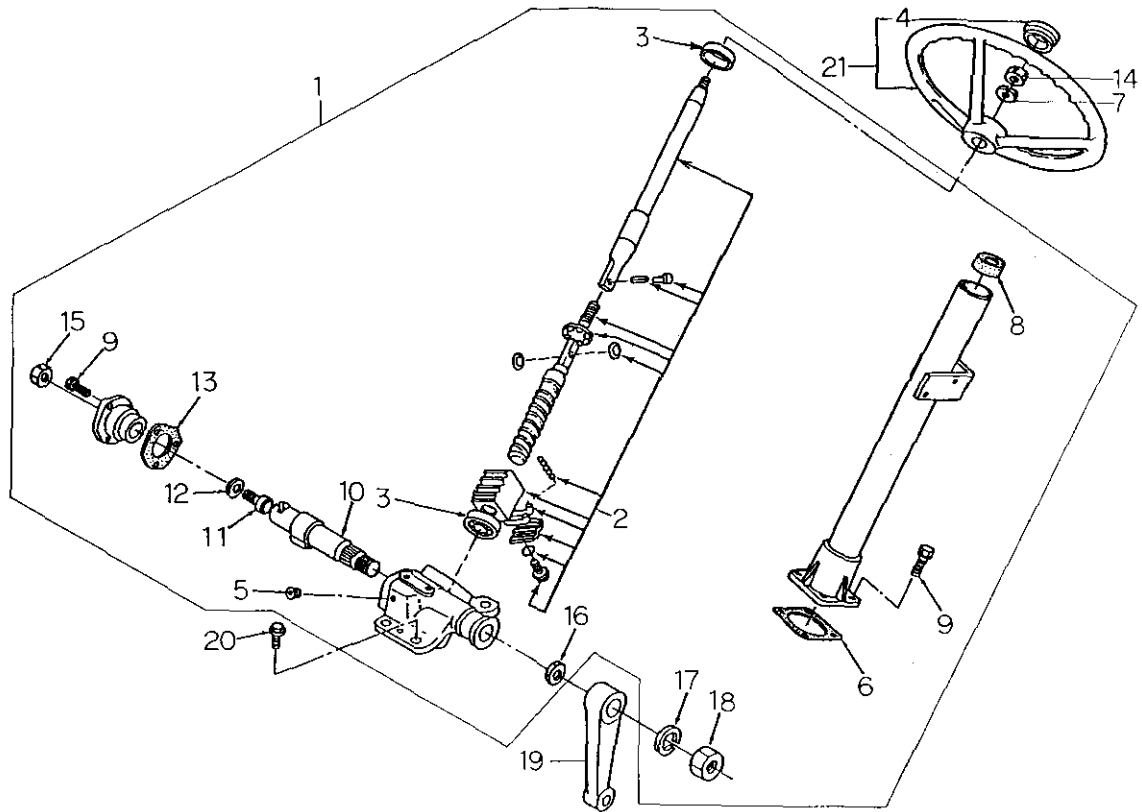
[illegible]

アクセル
ACCEL

[illegible]

FIG.242 ペダル, ステップ
PEDALS & STEPS



見出番号 Key No	部品番号 Parts No	部品名称 Parts Name	台数 Qty				互換性 R/P	適用機種 Application	型寸 Description	備考 Remarks
			S318	S320						
1	35560 2301	ステップ;R	STEP;R,H	1	1			B a		HST
1	35560 3940	ステップ;R	STEP;R,H	1	1			B b		HST
1	35560 2781	ステップ;R	STEP;R,H	1	1			B a	(9×3)	
1	35560 3930	ステップ;R	STEP;R,H	1	1			B b	(9×3)	
2	35560 2270	ステップ;L	STEP;L,H	1	1			B a		
2	35560 3970	ステップ;L	STEP;L,H	1	1			B b		
3	39811 5390	ゴムマット;R	RUBBER MAT;R,H	1	1					
4	39811 5380	ゴムマット;L	RUBBER MAT;L,H	1	1					
5	01150 0814	ボルト	BOLT	6	6					
6	02610 0008	ワッシャ	WASHER	8	8					
7	01031 0830	ボルト	BOLT	1	1					HST
8	02090 0008	ナット	NUT	1	1					HST
9	35851 0720	ロッド	ROD	2	2					
10	35855 0010	フォークジョイント;R	FORK JOINT;R,H	2	2					
11	35855 0020	フォークジョイント;L	FORK JOINT;L,H	2	2					
12	02090 0010	ナット	NUT	4	4					
13	03131 1020	ピン	PIN	3	3					
14	02610 0010	ワッシャ	WASHER	6	6					
15	03010 3025	スプリットピン	SPLIT PIN	6	6					
16	39961 0240	ピン	PIN	2	2					
17	39821 0290	スプリング	SPRING	3	3					
18	35810 2270	ペダル	PEDAL	1	1				(9×3)	
18	35810 2300	ペダル	PEDAL	1	1				HST	
19	35801 1540	ペダル ASS'Y;R	PEDAL ASS'Y;R,H	1	1				(9×3)	
19	35801 1520	ペダル ASS'Y;R	PEDAL ASS'Y;R,H	1	1				HST	
20	39851 0070	ブッシュ	BUSHING	4	4					
21	03030 0640	スプリングピン	SPRING PIN	2	2					
22	35838 0470	スプリングホルダー;R	SPRING HOLDER;RH	1	1					
23	01151 0816	ボルト	BOLT	6	6					
24	39821 3190	スプリング	SPRING	1	1					
25	35830 0420	ロックレバー	LOCK LEVER	1	1					
26	39818 0860	グリップ	GRIP	1	1					
27	03610 0016	スナップリング	SNAP RING	1	1					
28	01210 9201	スタッドボルト	STUD BOLT	1	1					
29	39811 0620	ゴム	RUBBER	6	6					

FIG.242 ペダル, ステップ
PEDALS & STEPS

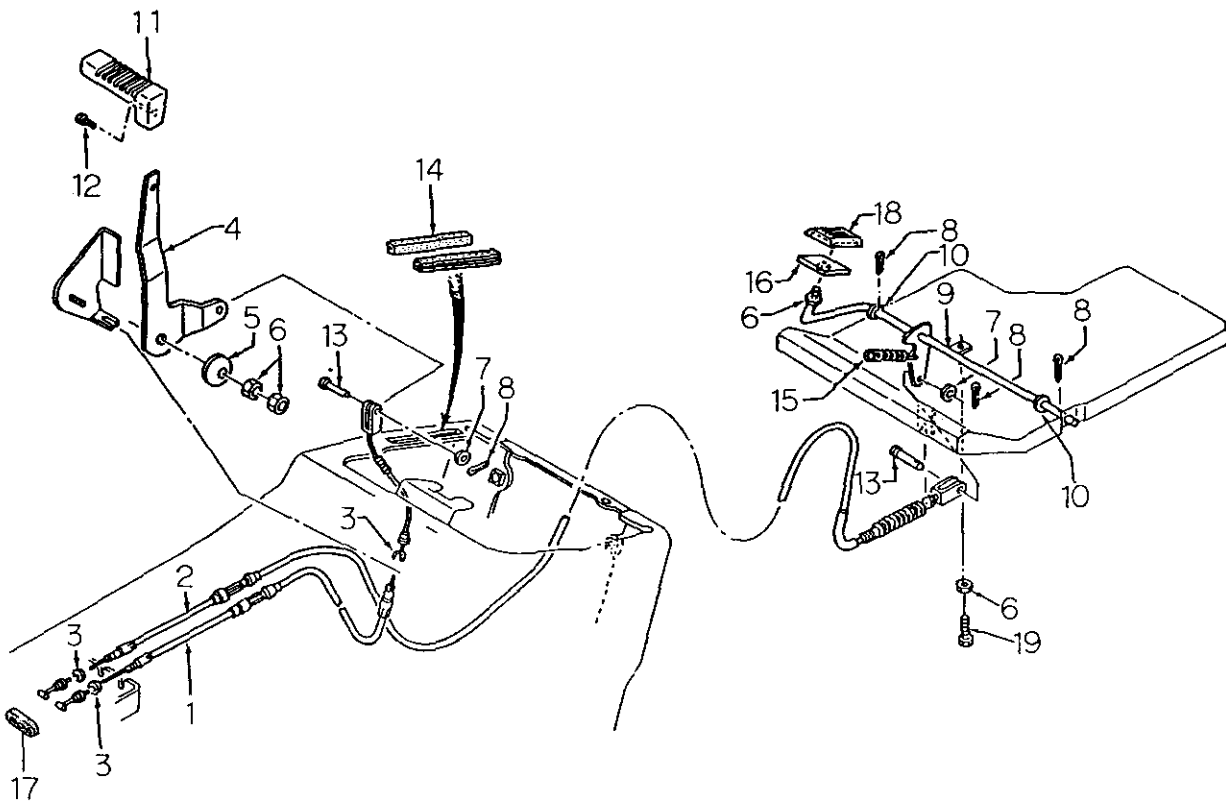
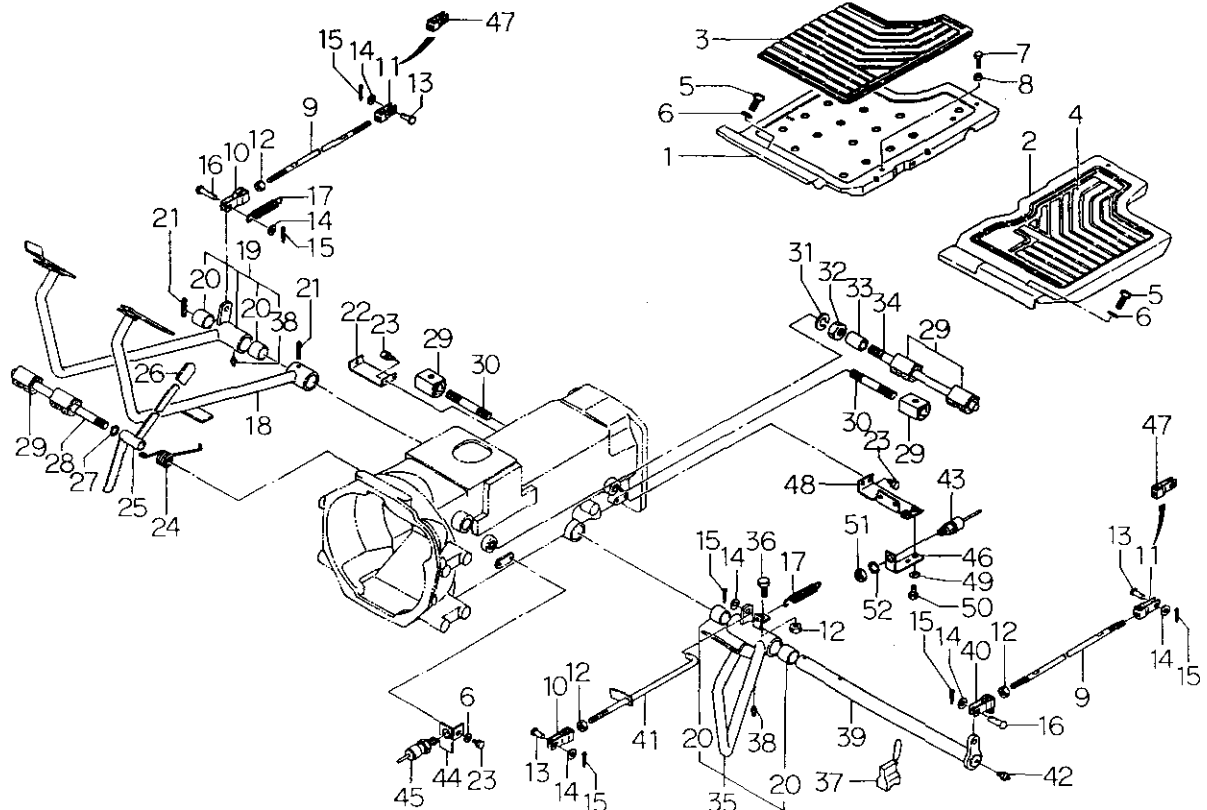
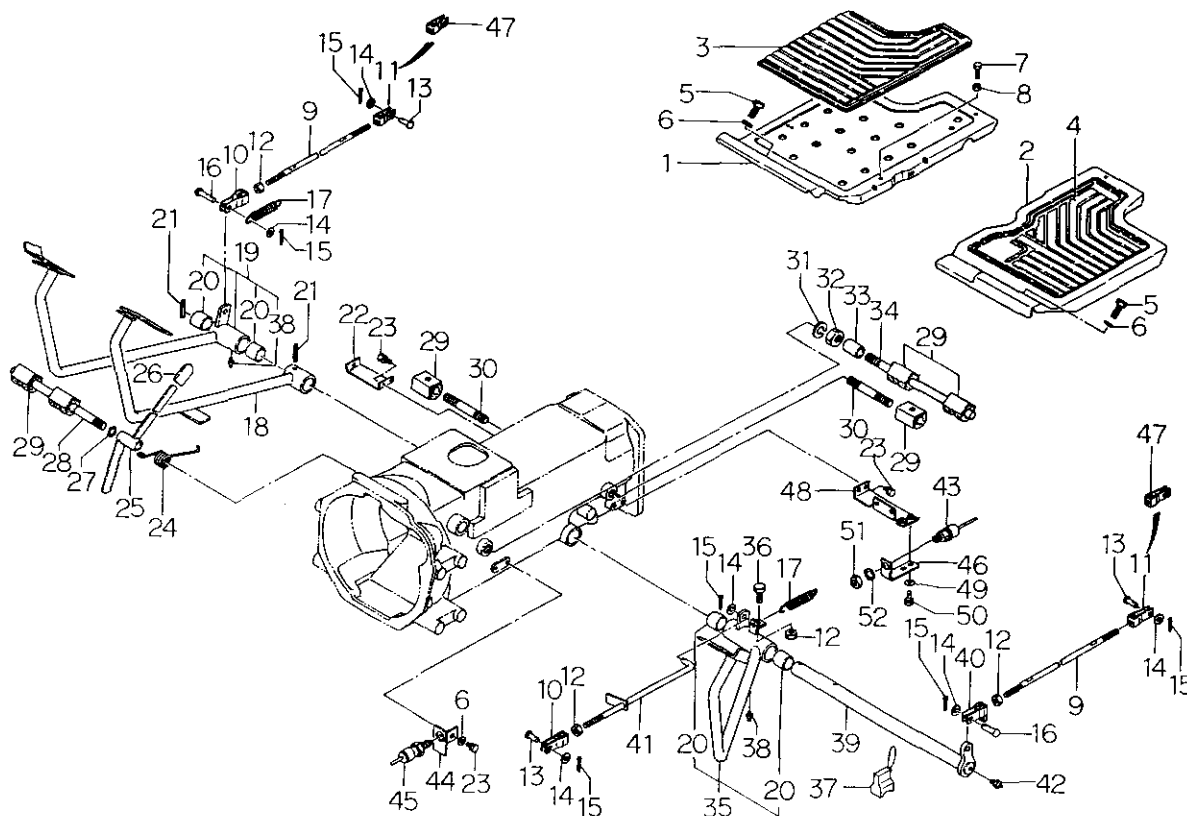

見出番号 Key No.	部 品 番 号 Parts No	部 品 名 称 Parts Name	台 数 Q'ty		互換性 R/P	適用号機 Application	型 寸 Description	備 考 Remarks
			S318	S320				
30	01210 1680	スタッドボルト	2	2				
31	02710 0016	スプリングワッシャ	1	1				
32	02090 0016	ナット	1	1				
33	39811 5450	ゴム	1	1				
34	01210 9199	スタッドボルト	1	1				
35	35801 1610	ペダル ASS'Y	1	1				
36	01030 1030	ボルト	1	1				
37	39570 0010	ペタルスパーサ ASS'Y	1	1				
38	06061 0000	グリースニップル	2	2				
39	35820 0600	ペタルシャフト	1	1				
40	35855 0180	フォークジョイント	1	1				
41	35850 0130	ロッドクラッチ	1	1				
42	06062 0000	グリースニップル	1	1				
43	38520 0730	スイッチ ASS'Y	1	1				
44	38597 1470	ブラケット	1	1				
45	38520 0891	スイッチ ASS'Y	1	1				
46	38597 1651	ブラケット	1	1				
47	35855 0090	フォークジョイント	2	2				W/HAND BRAKE
48	35835 0340	スプリングホルダー:L	1	1				
49	02610 0006	ワッシャ	2	2				
50	01131 0616	ボルト	2	2				
51	39937 0270	ナット	1	1				
52	02710 9008	スプリングワッシャ	1	1				
		a; S318~10130 S320~10397						
		b; 10131~ 10398~						

FIG.243 ハンドブレーキ
HAND BRAKE

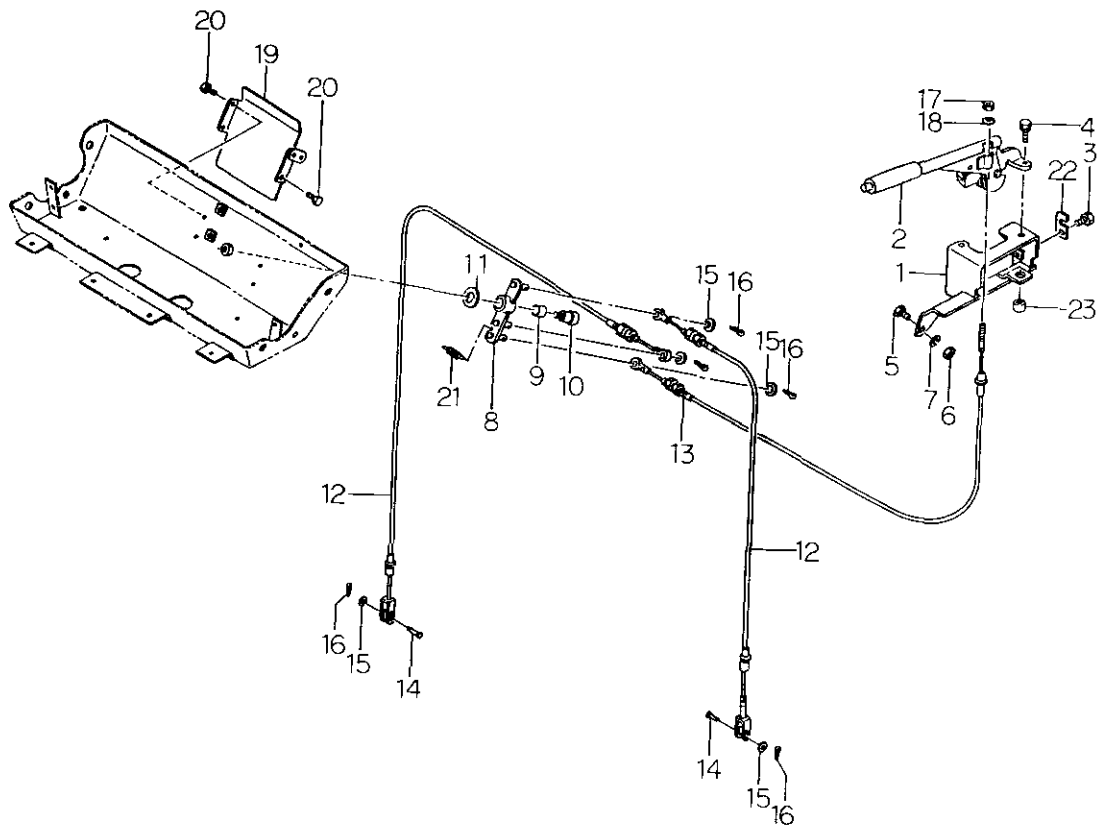

見出番号 Key No	部 品 番 号 Parts No	部 品 名 称 Parts Name	台 当 個 数 Qty				互換性 R/P	適用機種 Application	型 寸 Description	備 考 Remarks
			S318	S320						
1	31250 0600	ブラケット	BRACKET	1	1			B a		
1	31250 0670	ブラケット	BRACKET	1	1					
2	32865 0062	サイドブレーキ	SIDE BRAKE	1	1					
3	01151 0816	ボルト	BOLT	1	1					
4	01151 0820	ボルト	BOLT	2	2					
5	01031 1225	ボルト	BOLT	1	1					
6	02090 0012	ナット	NUT	1	1					
7	02710 0012	スプリングワッシャー	SPRING WASHER	1	1					
8	32840 0380	ブレーキレバー	BRAKE LEVER	1	1					
9	39851 1310	ブッシュ	BUSHING	1	1					
10	39943 0850	ボルト	BOLT	1	1					
11	39921 1330	スペーサー	SPACER	1	1					
12	31207 0310	ワイヤーASS'Y	WIRE ASS'Y	2	2					
13	31207 0320	ワイヤーASS'Y	WIRE ASS'Y	1	1					
14	03131 0820	ピン	PIN	2	2					
15	02610 0008	ワッシャー	WASHER	5	5					
16	03010 2020	スプリットピン	SPLIT PIN	5	5					
17	02240 0006	Uナット	U-NUT	1	1					
18	02610 0006	ワッシャー	WASHER	1	1					
19	35075 3000	カバー	COVER	1	1			B a		
19	35075 4390	カバー	COVER	1	1					
20	01115 0616	ボルト	BOLT	4	4					
21	39821 0070	スプリング	SPRING	1	1					
22	31274 0050	ホルダー	HOLDER	1	1					
23	39923 4310	カラー	COLLAR	1	1					
		a: S318~10130 S320~10397	b: 10131~ 10398~							

FIG.244 ボンネット
BONNET

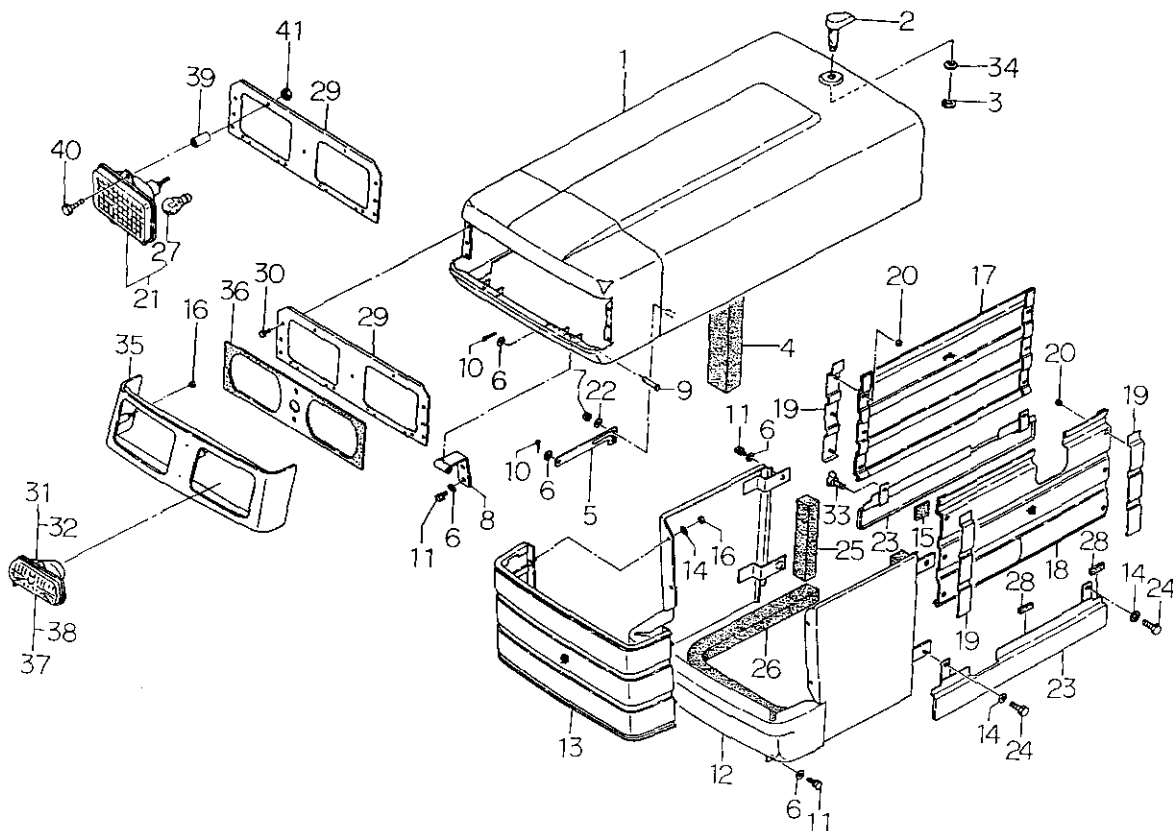

見出番号 Key No	部 品 番 号 Parts No	部 品 名 称 Parts Name	台 当 個 数 Q'ty				互換性 R/P	適用機種 Application	型 寸 Description	備 考 Remarks
			S318	S320						
1	35010 3130	ボンネット	BONNET-UPPER	1	1			D a		
1	35010 3310	ボンネット	BONNET-UPPER	1	1			b		
2	39960 0160	ピン	PIN	1	1					
3	03680 0012	スナップリング	SNAP RING	1	1					
4	39813 1300	フェルト	FELT	1	1					
5	46271 0011	プレート	PLATE	1	1					
6	02610 0008	ワッシャー	WASHER	13	13					
7	02260 0008	Uナット	U-NUT	1	1					
8	35050 1200	ボンネットササエ	BONNET SUPPORT	2	2					
9	03131 0845	ピン	PIN	2	2					
10	03010 2020	スプリットピン	SPLIT PIN	3	3					
11	01151 0816	ボルト	BOLT	8	8					
12	35010 1740	ボンネット	BONNET-LOWER	1	1					
13	35030 0470	フロントマスク	FRONT MASK	1	1					
14	02610 0006	ワッシャー	WASHER	8	8					
15	39811 6500	ゴム	RUBBER	1	1					W/PS
16	02130 0006	ナット	NUT	7	7					
17	37810 3080	ガード:R	GUARD-R.H	1	1			D a		
17	37810 5160	ガード:R	GUARD-R.H	1	1			b		
18	37810 3050	ガード:L	GUARD-L.H	1	1			D a		
18	37810 5150	ガード:L	GUARD-L.H	1	1			b		
19	37845 0060	カバー	COVER	4	4			D a		
19	37845 0400	カバー	COVER	4	4			b		
20	02310 0005	ナット	NUT	12	12					GSB
21	38510 0800	ランプ ASS'Y,ヘッド	LAMP ASSY	2	2					
22	02610 9023	ワッシャー	WASHER	1	1					
23	37810 3021	ガード	GUARD-LOWER	2	2					
24	01115 0616	ボルト	BOLT	2	2					
25	39813 1320	フェルト	FELT	2	2					
26	39813 1310	フェルト	FELT	1	1					
27	38512 0440	バルブ:35/35W	BULB	2	2					GSB
28	39811 6000	ゴム	RUBBER	6	6					
29	35041 0470	ライトササエ	LAMP HOLDER	1	1					
30	01115 0612	ボルト	BOLT	4	4					
31	38510 0740	ランプ ASS'Y	LAMP ASS'Y	2	2					FOR FRANCH

ボンネット
BONNET

[illegible]

FIG.245 ダッシュボード
DASH BOARD



見出番号 Key No	部 品 番 号 Parts No	部 品 名 称 Parts Name		台 数 Q'ty				互換性 R/P	適用機種 Application	型 寸 Description	備 考 Remarks
				S318	S320						
1	35070 1150	ダッシュボード;L	DASH BOARD;L,H	1	1				D a		
1	35070 2090	ダッシュボード;L	DASH BOARD;L,H	1	1				b		
2	35070 1180	ダッシュボード;R	DASH BOARD;R,H	1	1				D a		
2	35070 2100	ダッシュボード;R	DASH BOARD;R,H	1	1				b		
3	35070 1120	ダッシュボード;ウエ	DASH BOARD;UPPER	1	1				D a		
3	35070 2080	ダッシュボード;ウエ	DASH BOARD;UPPER	1	1				b		
4	01114 0616	ボルト	BOLT	4	4						
5	36040 0130	カバー	COVER	1	1				D a		
5	36040 0160	カバー	COVER	1	1				b		
6	39811 0110	ゴム	RUBBER	2	2						
7	39821 3150	スプリング	SPRING	1	1						
8	01010 0406	ボルト	BOLT	2	2						
9	02710 0004	スプリングワッシャー	SPRING WASHER	2	2						
10	02610 0004	ワッシャー	WASHER	2	2						
11	31035 1101	シャフウバン	PLATE	1	1						
12	39811 5430	ゴム	RUBBER	1	1						
13	39811 0240	ゴム	RUBBER	2	2						
14	49822 1130	スプリング	SPRING	1	1						
15	02010 9083	ナット	NUT	2	2						
16	01110 9008	ボルト	BOLT	2	2						
17	01151 0816	ボルト	BOLT	5	5						
18	39811 5400	ゴム	RUBBER	2	2						
19	18551 6010	レギュレーター	REGULATOR	1	1						
20	38523 0040	フラッシュユニット ASSY	RELAY-HAZARD	1	1						
21	38523 0091	リレー	RELAY-SAFETY	1	1				c		
21	38523 0220	リレー	RELAY-SAFETY	1	1				d		
22	38587 0300	タイマー	TIMER-GLOW PLUG	1	1						
23	01115 0612	ボルト	BOLT	10	10						
24	39811 0800	ゴム	RUBBER	1	1						
25	39846 0460	メクラセン	PLUG	3	3						
26	35075 2880	カバー (9×3)	COVER(9×3)	1	1				D a		
26	35075 4351	カバー (9×3)	COVER(9×3)	1	1				b		
26	35075 2910	カバー;HST	COVER-HST	1	1				D a		
26	35075 4361	カバー;HST	COVER-HST	1	1				b		
27	38520 0610	スイッチ ASS'Y;ライト	SWITCH ASS'Y	1	1						

FIG.245 ダッシュボード
DASH BOARD

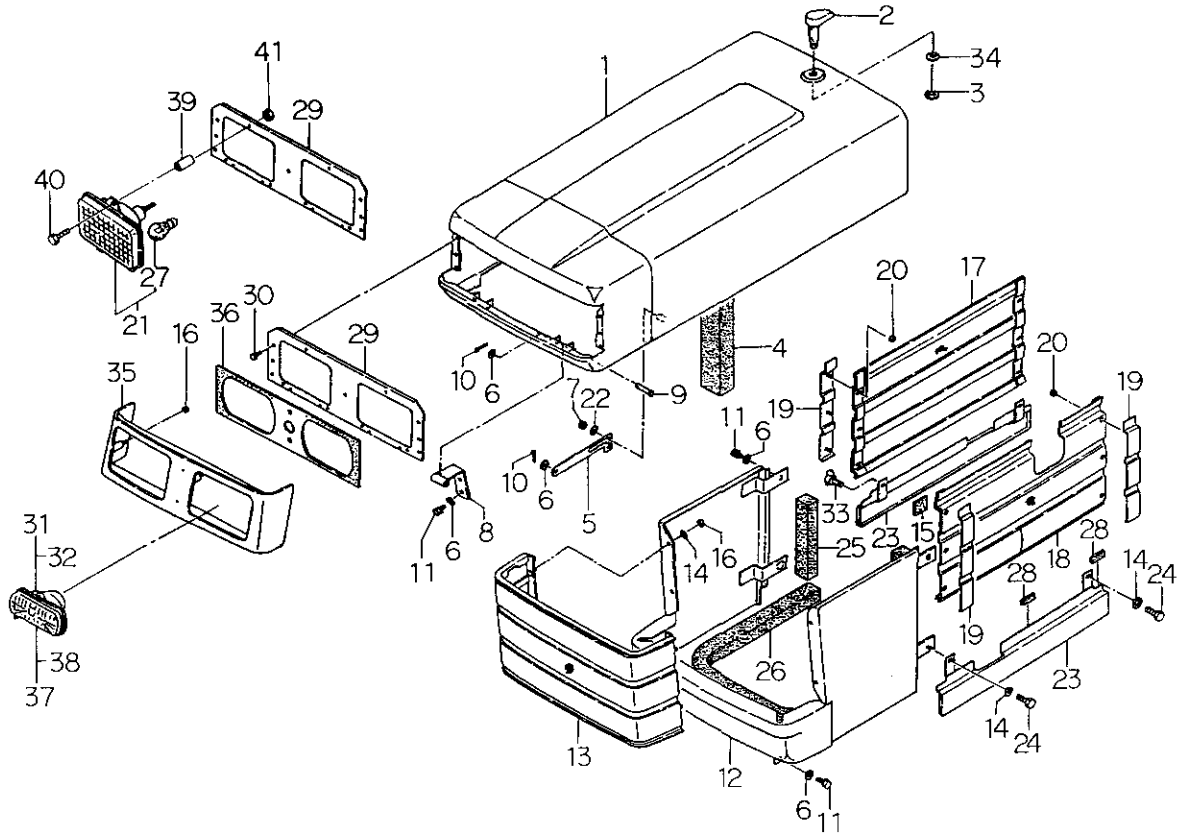
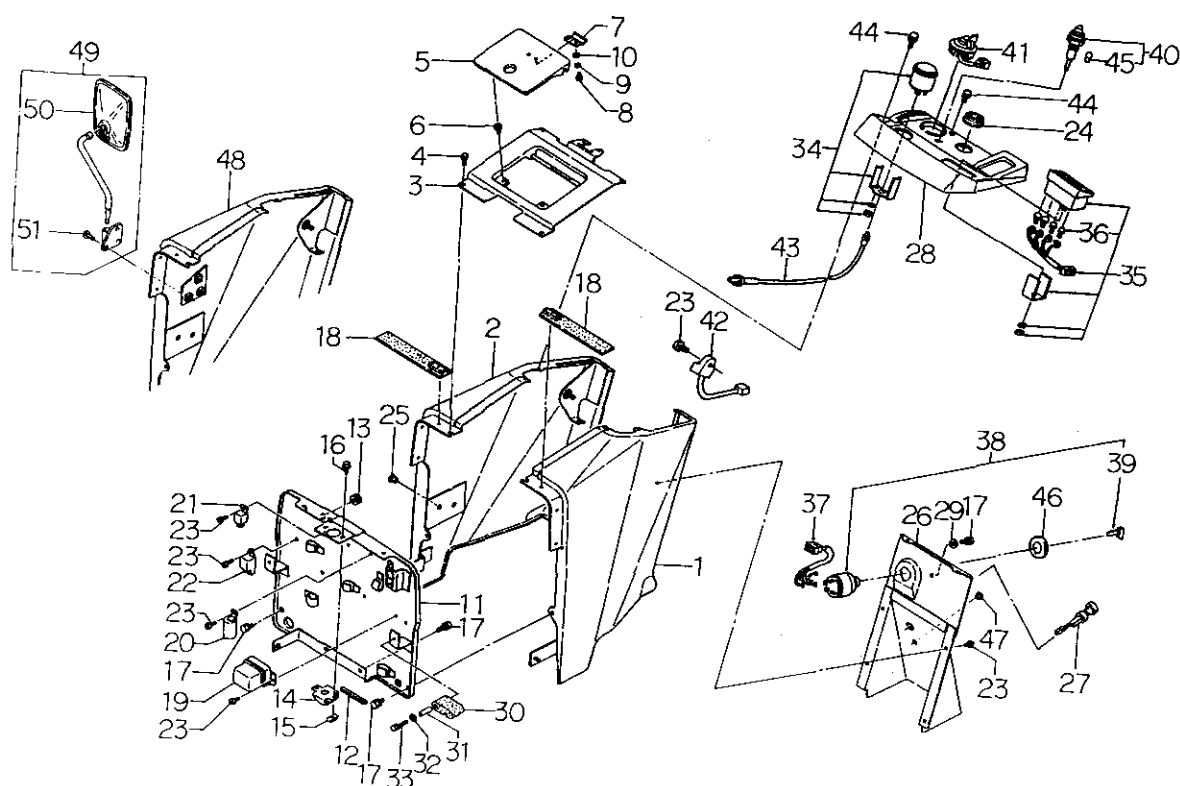
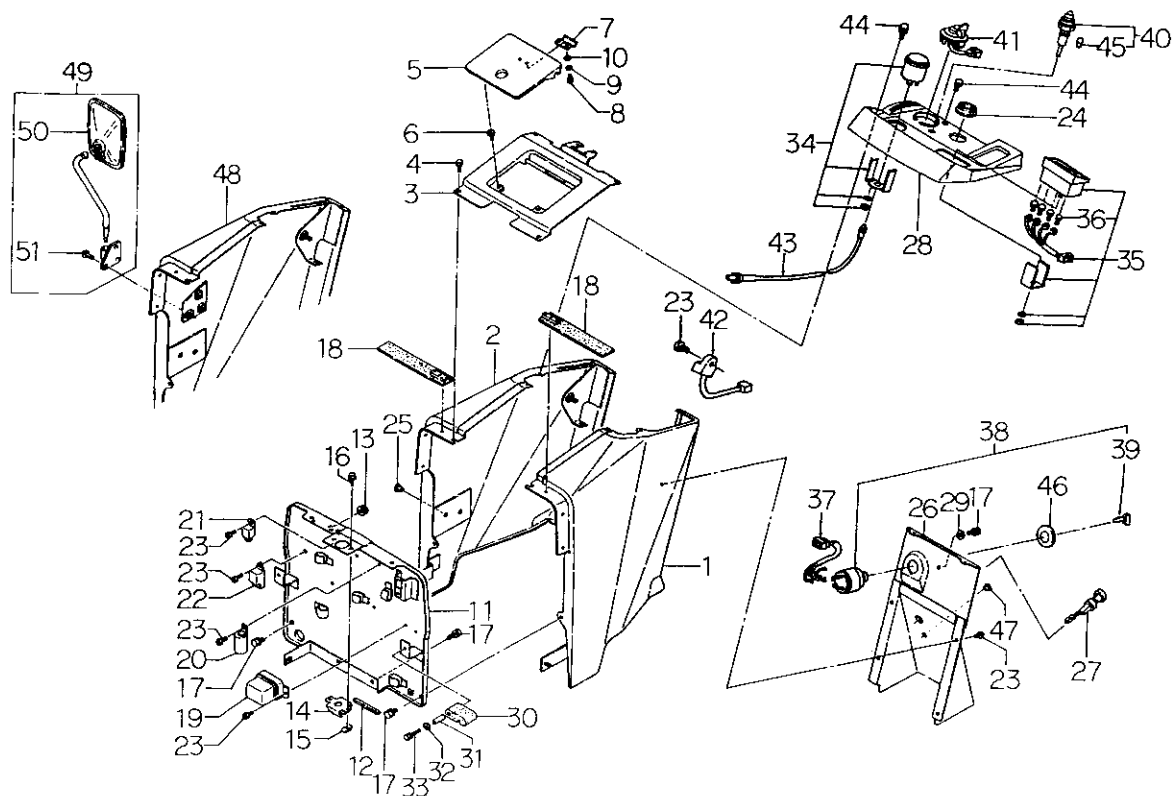

見出番号 Key No	部 品 番 号 Parts No	部 品 名 称 Parts Name	台 当 個 数 Q'ty		互換性 R/P	適用号機 Application	型 寸 Description	備 考 Remarks
			S318	S320				
28	35071 1040	ダッシュボード	1	1				
28	35071 0780	ダッシュボード	1	1				GSB
29	02610 0008	ワッシャ	3	3				
30	39811 6010	ゴム	2	2				
31	39923 3950	カラー	2	2				
32	02610 0006	ワッシャ	2	2				
33	01131 0635	ボルト	2	2				
34	38545 0360	タコメーターASS'Y	1	1				
35	38510 0950	ランプ ASS'Y	1	1				
36	38512 0030	バルブ;3.4W	4	4				
37	38560 5180	ワイヤーハーネス	1	1				
38	38520 1000	スイッチ ASS'Y	1	1				
39	38521 0050	キー	1	1				
40	38510 0891	ランプ ASS'Y	1	1				
41	38520 1390	スイッチ ASS'Y	1	1				
41	38520 0940	スイッチ ASS'Y	1	1				GSB
42	38587 0490	コントローラー	1	1				
43	38535 0300	フレキシブルシャフト	1	1				
44	01010 9346	ボルト	4	4				
45	38512 0660	バルブ;1.5W	1	1				
46	39019 4290	コーションプレート	1	1				
47	39846 0050	メクラセン	1	1				W/HST
48	35070 2070	ダッシュボード;R	1	1		D a		GSB
48	35070 2150	ダッシュボード;R	1	1		b		GSB
49	38505 0140	バックミラーASSY	1	1				GSB
50	38555 0100	バックミラー	1	1				GSB
51	01520 0512	スクリュ	3	3				GSB
		a; S318~10130 S320~10397						
		b; 10131~ 10398~						
		c; S318~10170 S320~10551						
		d; 10171~ 10552~						

FIG.246 フェンダ, フロア
FENDERS & FLOOR

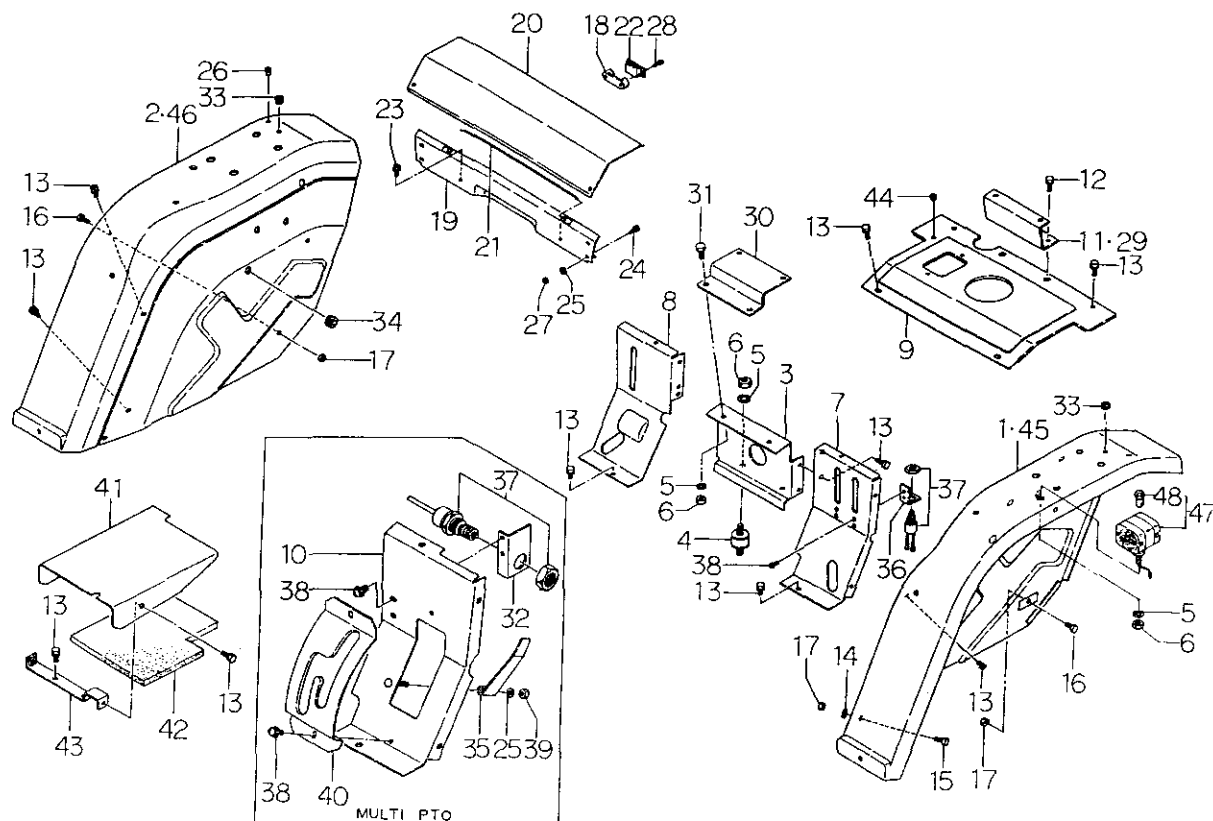

見出番号 Key No	部 品 番 号 Parts No	部 品 名 称 Parts Name	台 当 個 数 Q'ty				互換性 R/P	適用機種 Application	型 寸 Description	備 考 Remarks
			S318	S320						
1	35510 2990	フェンダL	FENDER;L,H	1	1			D a		
1	35510 4410	フェンダL	FENDER;L,H	1	1			b		
2	35510 2541	フェンダR	FENDER;R,H	1	1			D a		
2	35510 4360	フェンダR	FENDER;R,H	1	1			b		
3	35575 1330	シートダイ	SEAT BRACKET;FRONT	1	1			D a		
3	35575 1680	シートダイ	SEAT BRACKET;FRONT	1	1			b		
4	39811 0550	ゴム	RUBBER	2	2					
5	02710 0010	スプリングワッシャ	SPRING WASHER	6	6					
6	02090 0010	ナット	NUT	6	6					
7	35075 2271	カバー;L	COVER;L,H	1	1			D a		
7	35075 4290	カバー;L	COVER;L,H	1	1			b		
8	35075 2301	カバー;R	COVER;R,H	1	1			D a		
8	35075 4300	カバー;R	COVER;R,H	1	1			b		
9	35525 1221	フロアー	FLOOR	1	1			D a		
9	35525 1690	フロアー	FLOOR	1	1			b		
10	35075 3030	カバー	COVER	1	1			D a		
10	35075 4410	カバー	COVER	1	1			b		
11	35576 1270	ブラケット	BRACKET	1	1			B a		
11	35576 1660	ブラケット	BRACKET	1	1			b		
12	01151 0820	ボルト	BOLT	2	2					
13	01151 0816	ボルト	BOLT	16	16					
14	02610 0008	ワッシャ	WASHER	6	6					
15	01031 0816	ボルト	BOLT	4	4					
16	01031 0820	ボルト	BOLT	4	4					
17	02150 0008	ナット	NUT	8	8					
18	39833 0330	ファスナ	FASTENER	1	1					
19	39565 0601	ツールボックス	TOOL BOX	1	1			D a		
19	39565 1020	ツールボックス	TOOL BOX	1	1			b		
20	35075 2390	カバー	COVER	1	1			D a		
20	35075 4330	カバー	COVER	1	1			b		
21	39961 1340	ピン	PIN	1	1					
22	39833 0290	ファスナー	FASTENER	1	1					
23	01114 0612	ボルト	BOLT	2	2					
24	01011 0612	ボルト	BOLT	2	2					
25	02610 0006	ワッシャ	WASHER	3	3					

FIG.246 フェンダ, フロア
FENDERS & FLOOR

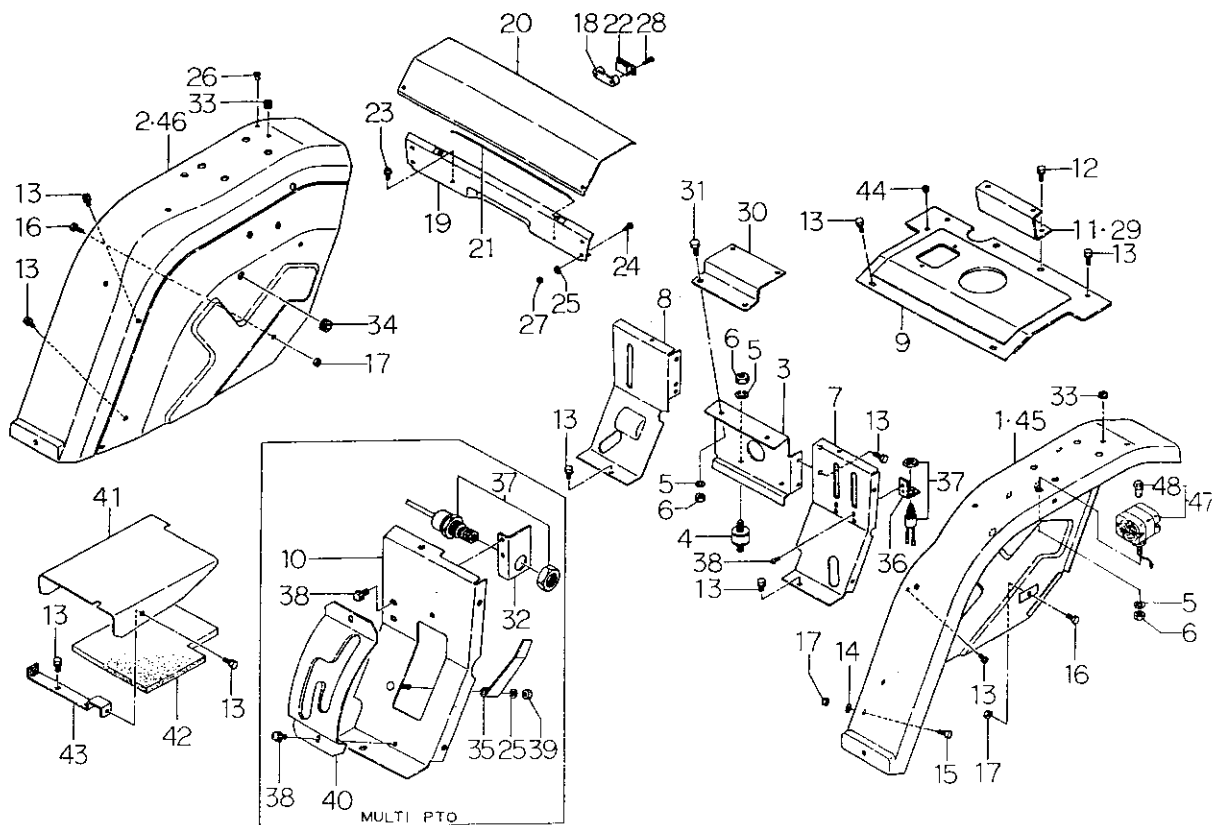

見出番号 Key No	部 品 番 号 Parts No	部 品 名 称 Parts Name	台 当 個 数 Q ty				互 換 性 R/P	適 用 号 機 Application	型 寸 Description	備 考 Remarks
			S318	S320						
26	39846 0050	メクラセン	1	1						
27	02130 0006	ナット	3	3						
28	01560 0412	スクリュー	2	2						
29	35576 1360	ブラケット	1	1			B	a		FOR FRANCH
29	35576 1650	ブラケット	1	1				b		FOR FRANCH
30	35576 1330	ブラケット	1	1			B	a		FOR FRANCH
30	35576 1640	ブラケット	1	1				b		FOR FRANCH
31	01030 1020	ボルト	2	2						FOR FRANCH
32	38597 1720	ブラケット	1	1						
33	39811 6820	ゴム	2	2						
34	39811 3730	ゴム	2	2						
35	39956 7020	プレート	1	1						
36	38595 0360	ブラケット	1/2	1/2						9×3/HST
37	38520 0891	スイッチ ASS'Y	1/2	1/2						9×3/HST
38	01515 0612	スクリュー	4	4						
39	02240 0006	Uナット	1	1						
40	32418 0960	レバーガイド	1	1			D	a		
40	32418 1120	レバーガイド	1	1				b		
41	35076 2711	カバー;HST	1	1						
41	35076 2741	カバー;9×3	1	1						
42	39813 1491	フェルト;HST	1	1						
42	39813 1480	フェルト;9×3	1	1						
43	35085 0650	ブラケット;HST	1	1						
44	39846 0020	メクラセン	3	3						
45	35510 4310	フェンダ:L	1	1			D	a		GSB
45	35510 4550	フェンダ:L	1	1				b		GSB
46	35510 4330	フェンダ;R	1	1			D	a		GSB
46	35510 4560	フェンダ;R	1	1				b		GSB
47	38510 0810	ランプ ASSY;フラッシャ	2	2						GSB
48	38512 0050	バルブ;20W	2	2						GSB
		a: S318~10130 S320~10397								b: 10131~ 10398~

FIG.247 シート, フレーム
SEAT & FRAME

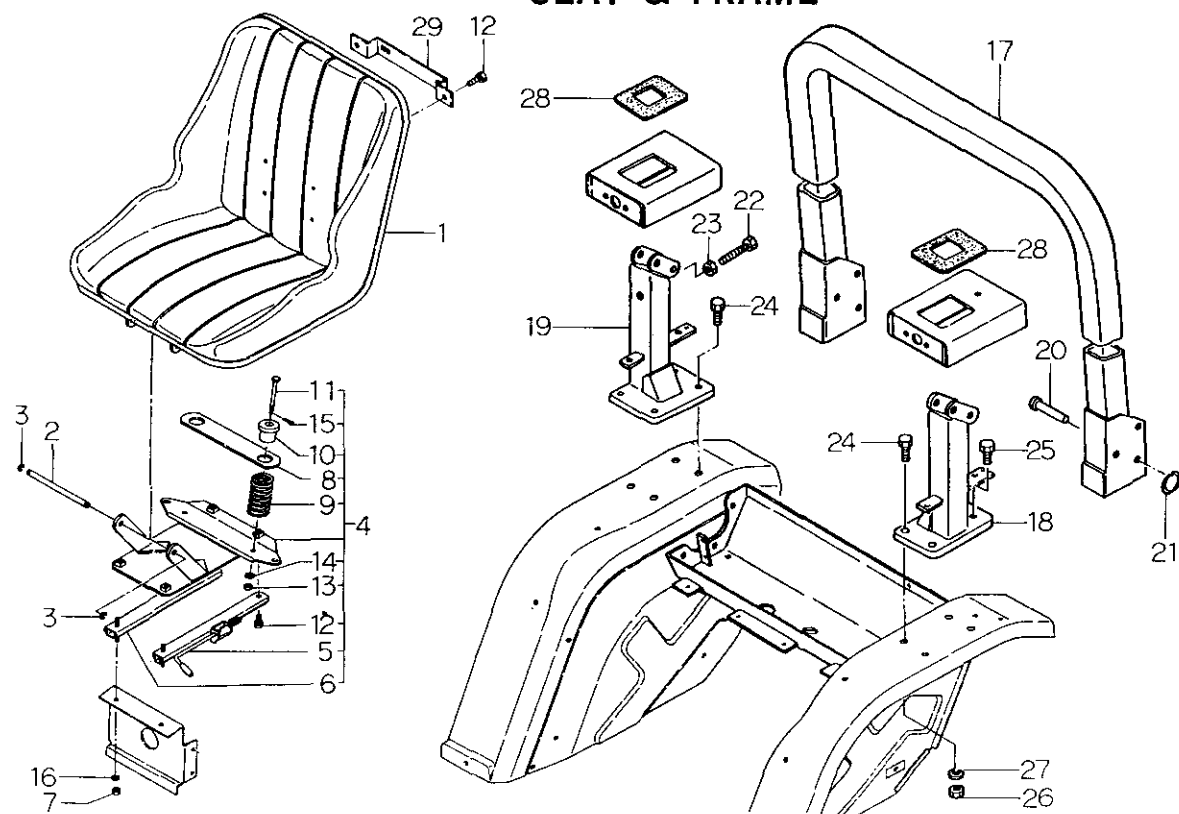

見出番号 Key No	部 品 番 号 Parts No	部 品 名 称 Parts Name	台 当 個 数 Qty				互換性 R/P	適用号機 Application	型 寸 Description	備 考 Remarks
			S318	S320						
1	35570 0441	シート	SEAT	1	1					
2	39961 1350	ピン	PIN	1	1					
3	03680 0008	スナップリング	SNAP RING	2	2					
4	35508 0370	シートダイ ASS'Y	BRACKET ASS'Y	1	1					
5	35574 0178	スライド, レール ASS'Y; ロック	SLIDE RAIL ASS'Y; L	1	1					
6	35574 0179	スライド, レール ASS'Y; フリー	SLIDE RAIL ASS'Y; R	1	1					
7	02100 0010	ナット	NUT	4	4					
8	35574 0183	プレート	PLATE	1	1					
9	35574 0184	スプリング	SPRING	2	2					
10	35574 0185	ゴム	RUBBER	2	2					
11	35574 0181	ピン	PIN	2	2					
12	01151 0816	ボルト	BOLT	4	4					
13	02050 0008	ナット	NUT	2	2					
14	02610 0008	ワッシャ	WASHER	2	2					
15	03010 2015	スプリットピン	SPLIT PIN	2	2					
16	02710 0010	スプリングワッシャ	SPRING WASHER	4	4					
17	37830 3790	フレーム	FARME	1	1					
18	37830 3770	フレーム; L	FARME; LH	1	1					
19	37830 3750	フレーム; R	FARME; RH	1	1					
20	39961 1460	ピン	PIN	4	4					
21	39821 3410	スプリング	SPRING	4	4					
22	01010 9373	ボルト	BOLT	2	2					
23	02090 0012	ナット	NUT	2	2					
24	01031 1235	ボルト	BOLT	7	7					
25	01031 1240	ボルト	BOLT	1	1					
26	02010 9096	ナット	NUT	8	8					
27	02710 0012	スプリングワッシャ	SPRING WASHER	8	8					
28	39811 6810	ゴム	RUBBER	2	2					
29	35580 0560	ナンバセットプレート	PLATE	1	1					GSB

FIG.248 フレーム, ランプ
FRAME & LAMP

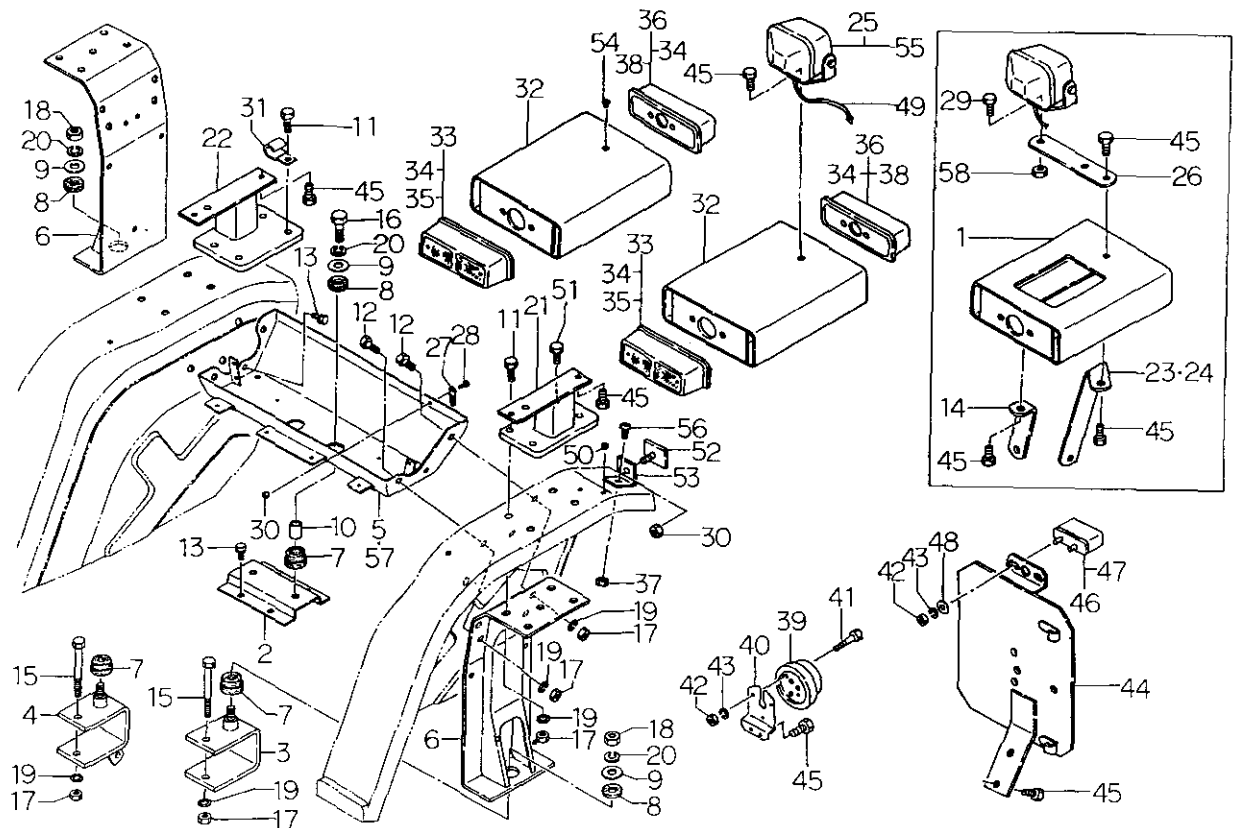

見出番号 Key No	部 品 番 号 Parts No	部 品 名 称 Parts Name	台 当 個 数 Q'ty				互換性 R/P	通用号機 Application	型 寸 Description	備 考 Remarks
			S318	S320						
1	35040 0440	ライトササエ	2	2			D	a		FOR FRANCE
1	35040 0500	ライトササエ	2	2				b		FOR FRANCE
2	37835 0890	ブラケット	1	1						
3	37060 1150	スタビライザブラケット:L	1	1						
4	37060 1120	スタビライザブラケット:R	1	1						
5	37830 3811	フレーム	1	1			D	a		WO/HAND BRAKE
5	37830 5340	フレーム	1	1				b		WO/HAND BRAKE
6	37830 3820	フレーム	2	2			B	a		
6	37830 5300	フレーム	2	2				b		
7	39811 5960	ゴム	4	4						
8	39811 5970	ゴム	4	4						
9	39934 0180	ワッシャ	4	4						
10	39923 4190	パイプ	2	2						
11	01031 1235	ボルト	7	7						
12	01031 1230	ボルト	4	4						
13	01151 1025	ボルト	6	6						
14	38597 1770	ブラケット:F	2	2						FOR FRANCE
15	01010 9411	ボルト	2	2						
16	01031 1655	ボルト	2	2						
17	02010 9096	ナット	14	14						
18	02010 9098	ナット	2	2						
19	02710 0012	スプリングワッシャ	14	14						
20	02710 0016	スプリングワッシャ	4	4						
21	35040 0360	ライトササエ:L	1	1			D	a		
21	35040 0470	ライトササエ:L	1	1				b		
22	35040 0390	ライトササエ:R	1	1			D	a		
22	35040 0480	ライトササエ:R	1	1				b		
23	38597 1790	ブラケット:R.L	1	1						FOR FRANCE
24	38597 1810	ブラケット:R.R	1	1						FOR FRANCE
25	38512 0490	バルブ 18.4W	1	1						
26	38597 0650	ブラケット	1	1						
27	39911 1960	クランプ	1	1						
28	01011 0612	ボルト	1	1						
29	01031 0820	ボルト	1	1						
30	02130 0006	ナット	3	3						

FIG.248 フレーム, ランプ
FRAME & LANP

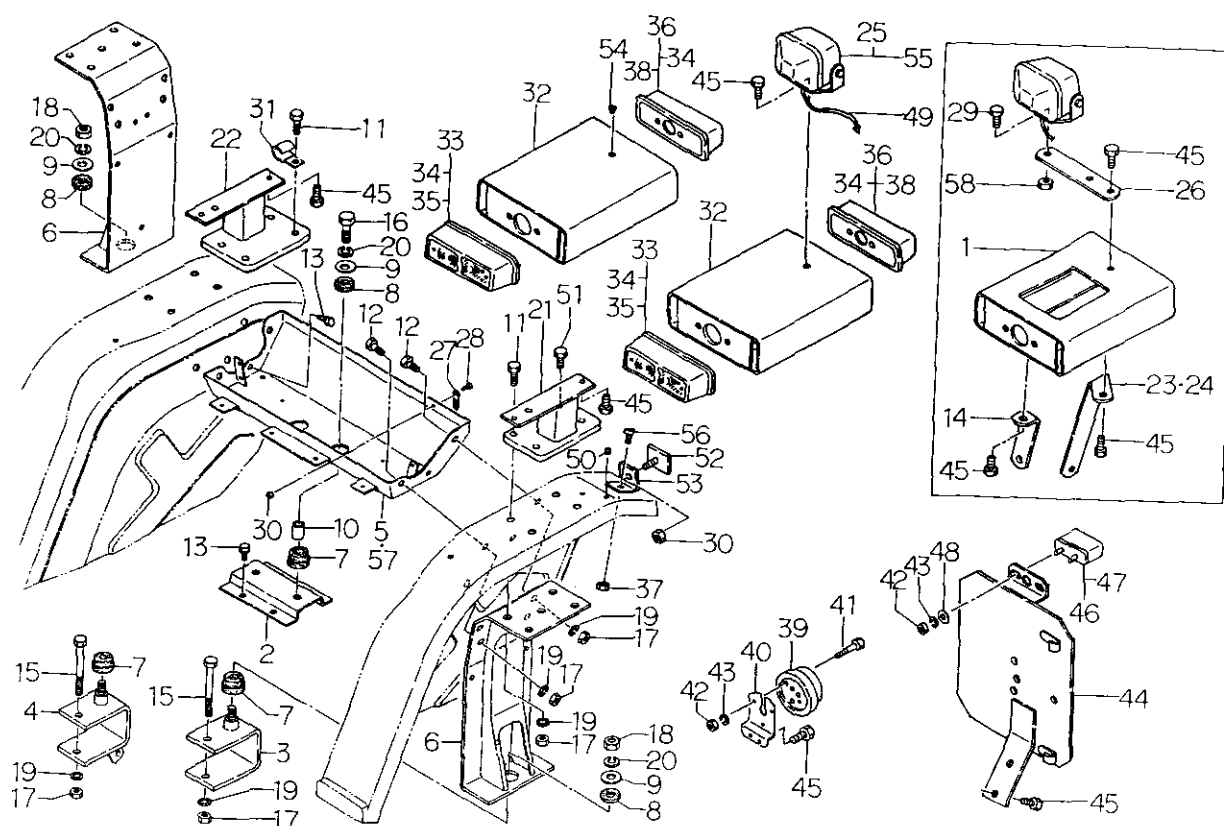

見出番号 Key No	部 品 番 号 Parts No	部 品 名 称 Parts Name	台 当 個 数 Q'ty		互換性 R/P	適用号機 Application	型 寸 Description	備 考 Remarks
			S318	S320				
31	39911 2140	クランプ	CLAMP	2	2			
32	35040 0330	ライトササエ	LAMP SUPOORT	2	2			
32	35040 0490	ライトササエ	LAMP SUPOORT	2	2		D a	
33	38510 0530	ランプ ASS'Y;コンビ, マエ	LAMP ASS'Y	2	2		b	
34	38512 0360	バルブ 21W	BULB 21W	4	4			
35	38512 0370	バルブ;5W	BULB;5W	2	2			
36	38510 0550	ランプ ASS'Y;コンビ;アト	LAMP ASS'Y	2	2			
37	02150 0008	ナット	NUT	2	2			
38	38512 0380	バルブ;21/5W	BULB;21/5W	2	2			
39	38537 0030	カップリング	COUPLING	1	1			
40	35521 0150	セットプレート	SET PLATE	1	1			
41	01110 0530	ボルト	BOLT	3	3			
42	02010 0005	ナット	NUT	5	5			
43	02710 0005	スプリングワッシャ	SPRING WASHER	5	5			
44	35580 0510	ナンバーセットプレート	NUMBER SET PLATE	1	1		D a	
44	35580 0690	ナンバーセットプレート	NUMBER SET PLATE	1	1		b	
45	01151 0816	ボルト	BOLT	9	9			
46	38510 0521	ランプ ASS'Y	LAMP ASS'Y	1	1			
47	38512 0400	バルブ;5W	BULB;5W	1	1			
48	02610 0005	ワッシャ	WASHER	2	2			
49	38560 6410	ワイヤハーネス	WIREHARNESS	1	1			
49	38560 6750	ワイヤハーネス	WIREHARNESS	1	1			FOR FRANCE
50	39811 0240	ゴム	RUBBER	1	1			
51	01031 1240	ボルト	BOLT	1	1			
52	38515 0040	レフレクター	REFLECTOR	2	2			
53	38597 1620	ブラケット	BRACKET	2	2		D a	
53	38597 2200	ブラケット	BRACKET	2	2		b	
54	39846 0020	メクラセン	BLANK PLUG	2	2			
55	38510 0791	ランプ ASS'Y	LAMP ASS'Y	1	1			
56	01510 0816	スクリュー	SCREW	2	2			
57	37830 3691	フレーム	FRAME	1	1		D a	W/HAND BRAKE
57	37830 5330	フレーム	FRAME	1	1		b	W/HAND BRAKE
		a: S318~70130 S320~10397						
		b: 10131~ 10398~						

FIG.249 油圧ポンプ、配管
HYD OIL PUMP & PIPING

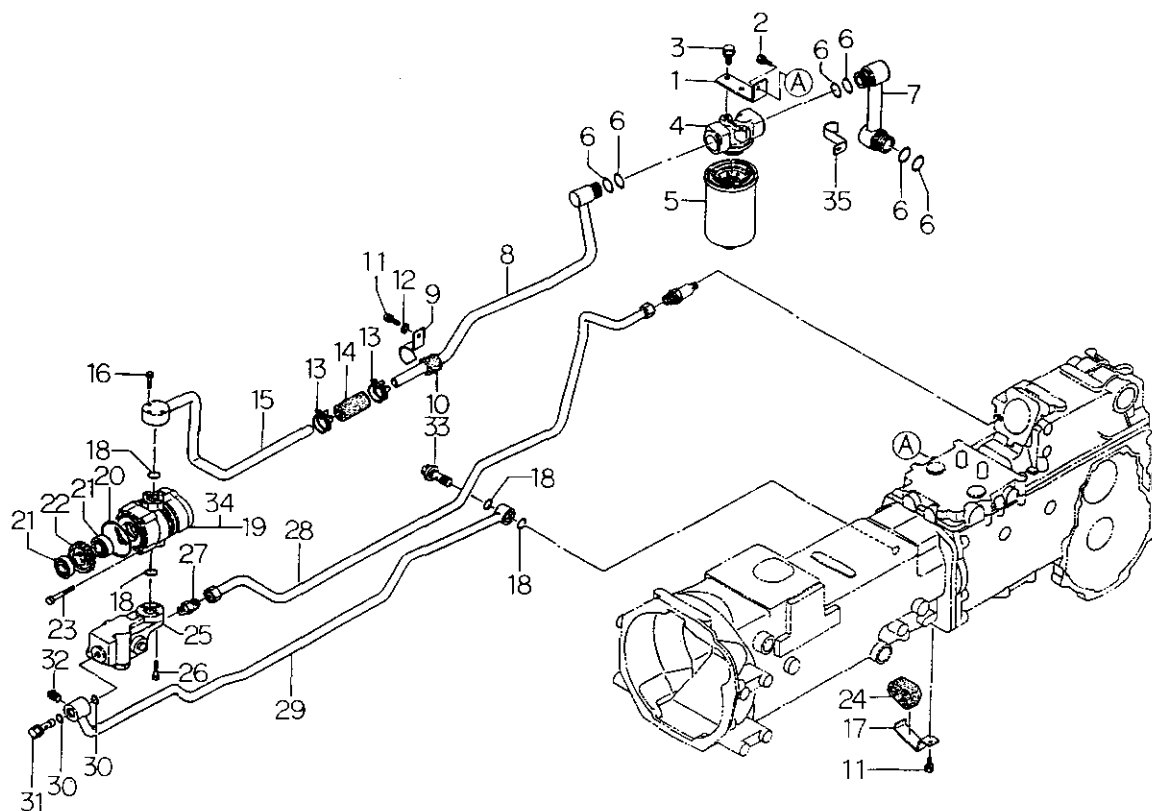

見出番号 Key No	部 品 番 号 Parts No	部 品 名 称 Parts Name	台 当 個 数 Q'ty				互換性 R/P	適用機種 Application	型 寸 Description	備 考 Remarks
			S318	S320						
1	36056 0180	フィルタササエ	1	1						
2	01151 0820	ボルト	1	1						
3	01150 1020	ボルト	2	2						
4	34075 0120	オイルフィルターボディ	1	1						
5	34050 0630	オイルフィルター	1	1						
6	05210 0250	Oリング:P25	6	6						
7	34060 9700	オイルパイプ	1	1						
8	34060 9940	オイルパイプ	1	1						
9	39911 2071	クランプ	1	1						
10	39811 5480	ゴム	1	1						
11	01151 0816	ボルト	2	2						
12	02610 0008	ワッシャ	1	1						
13	39875 0420	ホースバンド	2	2						
14	06820 9047	ゴムホース	1	1						
15	34060 9910	オイルパイプ	1	1						
16	01131 0635	ボルト	3	3						
17	39911 2090	クランプ	1	1						
18	05210 0200	Oリング:P20	4	4						
19	34045 0480	オイルポンプ	1	1						
20	05230 0700	Oリング:G70	1	1						
21	04010 6004	ボールベアリング	2	2						
22	34046 0180	ドライブギア	1	1						
23	01151 0865	ボルト	4	4						
24	39811 5460	ゴム	1	1						
25	34001 3400	バルブ ASS'Y	1	1						詳細は FIG253
26	01131 0640	ボルト	3	3						
27	34067 1290	アダプタ	1	1						
28	34070 0100	オイルパイプ	1	1						
29	34060 9970	オイルパイプ	1	1						
30	05210 0150	Oリング:P15	2	2						
31	39848 1300	アイボルト	1	1						
32	06450 0030	プラグ	1	1						
33	39848 1040	アイボルト	1	1						
34	34049 0174	リペアKIT	1	1						
35	39911 2080	クランプ	1	1						

FIG.250 油圧ポンプ、配管(HST)
HYD OIL PUMP & PIPING(HST)

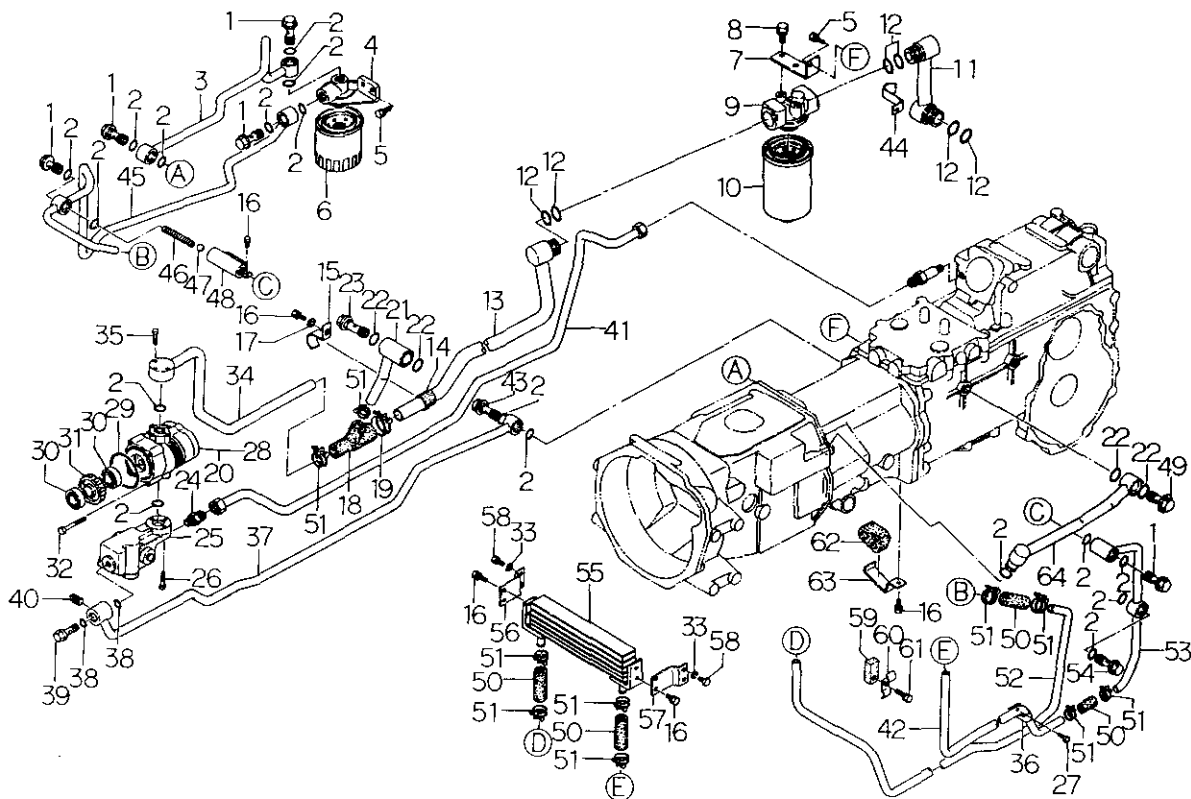

見出番号 Key No	部 品 番 号 Parts No	部 品 名 称 Parts Name	台 当 價 数 Q'ty		互換性 R/P	適用号機 Application	型 寸 Description	備 考 Remarks
			S318	S320				
1	39848 0240	アイボルト	5	5				
2	05210 0200	Oリング:P20	17	17				
3	34060 9820	オイルパイプ	1	1				
4	34056 0340	フランジ	1	1				
5	01151 0820	ボルト	3	3				
6	34050 0640	ストレーナ:HST	1	1				
7	36056 0180	フィルタササエ	1	1				
8	01150 1020	ボルト	2	2				
9	34075 0120	オイルフィルターボディ	1	1				
10	34050 0630	オイルフィルター	1	1				
11	34060 9700	オイルパイプ	1	1				
12	05210 0250	Oリング:P25	6	6				
13	34060 9850	オイルパイプ	1	1				
14	39811 5470	ゴム	1	1				
15	39911 2071	クランプ	1	1				
16	01151 0816	ボルト	8	8				
17	02610 0008	ワッシャ	1	1				
18	39811 5440	ゴム	1	1				
19	39875 0260	ホースバンド	1	1				
20	34049 0174	リペアKIT	1	1				
21	34060 9880	オイルパイプ	1	1				
22	05230 0250	Oリング:G25	4	4				
23	39848 1290	アイボルト	1	1				
24	34067 1290	アダプタ	1	1				
25	34001 3400	バルブ ASS'Y	1	1				詳細は FIG253
26	01131 0640	ボルト	3	3				
27	01160 1220	ボルト	1	1				
28	34045 0480	オイルポンプ	1	1				
29	05230 0700	Oリング:G70	1	1				
30	04010 6004	ボールベアリング	2	2				
31	34046 0180	ドライブギア	1	1				
32	01151 0865	ボルト	4	4				
33	02710 0008	スプリングワッシャ	4	4				
34	34060 9910	オイルパイプ	1	1				
35	01131 0635	ボルト	3	3				

FIG.250 油圧ポンプ、配管(HST)
HYD OIL PUMP & PIPING(HST)

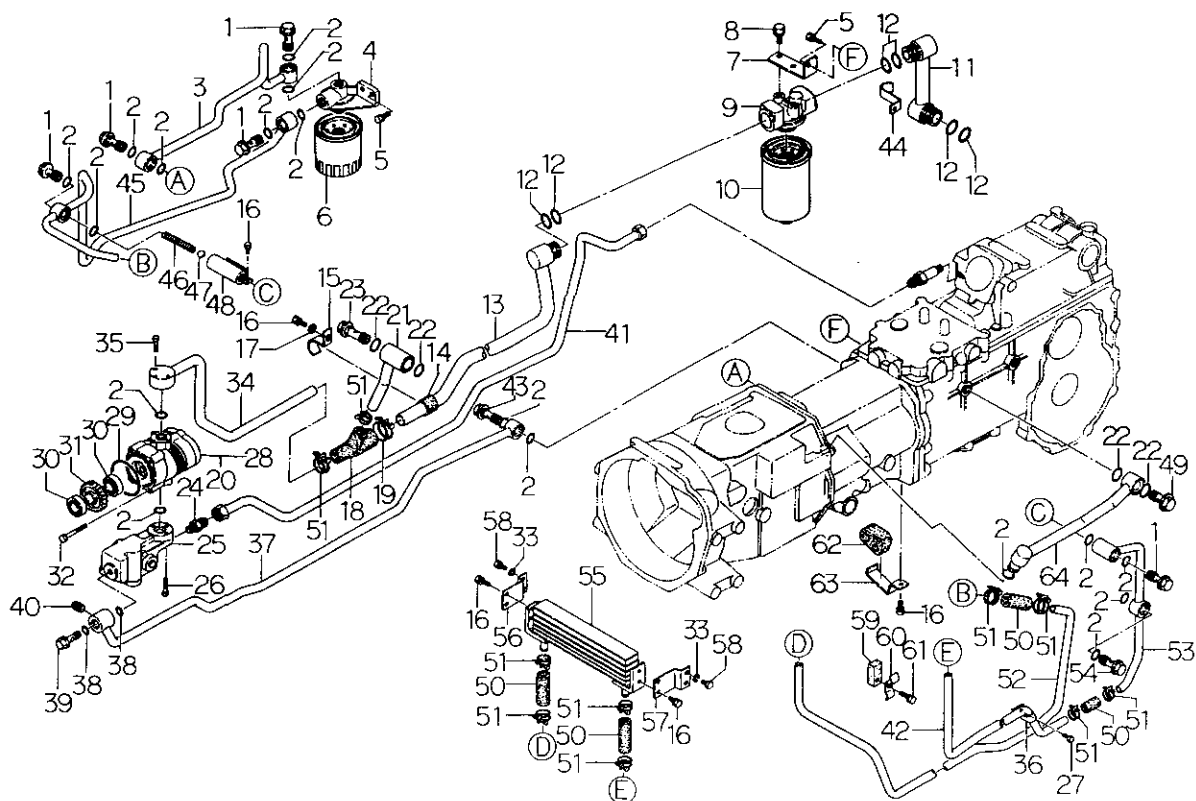

見出番号 Key No	部 品 番 号 Parts No	部 品 名 称 Parts Name		台 数 Q'ty				互換性 R/P	適用号機 Application	型 寸 Description	備 考 Remarks
				S318	S320						
36	39911 2430	クランプ	CLAMP	3	3						
37	34060 9970	オイルパイプ	OIL PIPE	1	1						
38	05210 0150	Oリング;P15	O-RING	2	2						
39	39848 1300	アイボルト;PF1/4	EYE BOLT;PF1/4	1	1						
40	06450 0030	プラグ	PLUG	1	1						
41	34070 0100	オイルパイプ	OIL PIPE	1	1						
42	34070 2621	オイルパイプ;クーラ	OIL PIPE	1	1						
43	39848 1040	アイボルト;PF3/8	EYE BOLT;PF3/8	1	1						
44	39911 2080	クランプ	CLAMP	1	1						
45	34070 0191	オイルパイプ;HST	OIL PIPE	1	1						
46	39821 2270	スプリング;チェック	SPRING	1	1						
47	04810 0016	スチールボール	STEEL BALL	1	1						
48	34070 0070	パイプ	PIPE	1	1						
49	39848 0250	アイボルト	EYE BOLT	1	1						
50	39811 7370	ゴム	RUBBER	4	4						
51	39875 0420	ホースバンド	HOSE BAND	10	10						
52	34070 0161	オイルパイプ;チェック	OIL PIPE	1	1						
53	34070 2651	オイルパイプ;クーラ	OIL PIPE	1	1						
54	39848 1270	アイボルト	EYE BOLT	1	1						
55	38605 0060	オイルクーラーASS'Y	OIL COOLER ASS'Y	1	1						
56	31031 0880	ラジエータステー;R	RADIATOR STAY;R,H	1	1						
57	31031 0870	ラジエータステー;L	RADIATOR STAY;L,H	1	1						
58	01030 0810	ボルト	BOLT	4	4						
59	39811 5490	ゴム	RUBBER	1	1						
60	39911 2060	クランプ	CLAMP	1	1						
61	01151 0830	ボルト	BOLT	1	1						
62	39811 5460	ゴム	RUBBER	1	1						
63	39911 2090	クランプ	CLAMP	1	1						
64	34060 9790	オイルパイプ	OIL PIPE	1	1						

FIG.251 シリンダ ケース, ヘッド
CYLINDER CASE & HEAD

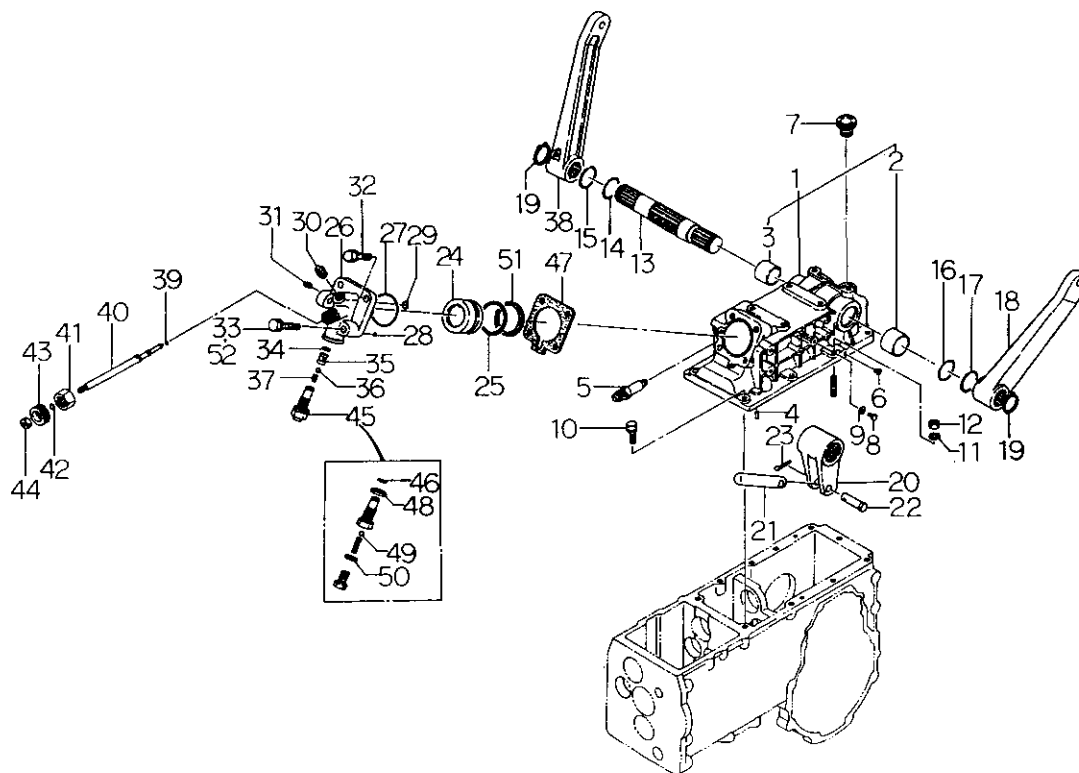

見出番号 Key No	部品番号 Parts No	部品名称 Parts Name	台 数 Q'ty				互換性 R/P	適用機種 Application	型 寸 Description	備 考 Remarks
			S318	S320						
1	34408 1030	ケーシング ASS'Y	CASING ASS'Y	1	1					
2	39851 0030	ブッシュ	BUSHING	1	1					
3	39851 0340	ブッシュ	BUSHING	1	1					
4	03050 0616	ノックピン	DOWEL PIN	2	2					(9×3)
5	34067 1390	アダプター	ADAPTOR	1	1					
6	39846 0020	メクラセン	BLANK PLUG	2	2					
7	39843 0450	プラグ	PLUG	1	1					
8	01011 0612	ボルト	BOLT	1	1					
9	02510 0006	シールワッシャ	SEAL WASHER	1	1					
10	01151 1035	ボルト	BOLT	7	7					
11	02710 0010	スプリングワッシャ	SPRING WASHER	3	3					
12	02100 0010	ナット	NUT	3	3					
13	34483 0390	ユアツアームシャフト	ARM SHAFT	1	1					
14	05230 0350	Oリング;G35	O-RING	1	1					
15	39821 1460	スプリング	SPRING	1	1					
16	05230 0400	Oリング;G40	O-RING	1	1					
17	39821 0920	スプリング	SPRING	1	1					
18	34411 0700	リフトアーム;L	LIFT ARM;L,H	1	1					
19	03610 0035	スナップリング	SNAP RING	2	2					
20	34481 0190	ユアツアーム	ARM	1	1					
21	34477 0280	ピストンロッド	PISTON ROD	1	1					
22	39961 0821	ピン	PIN	1	1					
23	03010 3020	スプリットピン	SPLIT PIN	1	1					
24	34476 0310	ピストン	PISTON	1	1					
25	05211 0550	Oリング	O-RING	1	1					
26	34471 0780	シリンダヘッド	CYLINDER HEAD	1	1					
27	05231 0600	Oリング	O-RING	1	1					
28	05210 0040	Oリング;P4	O-RING	1	1					
29	05211 0120	Oリング	O-RING	1	1					
30	06450 0030	プラグ	PLUG	1	1					
31	06450 0010	プラグ	PLUG	1	1					
32	01151 1245	ボルト	BOLT	3	3					
33	01031 1265	ボルト	BOLT	1	1					
34	34099 0150	ガスケット	GASKET	1	1					
35	34019 0130	ガイド	GUIDE	1	1					

FIG.251 シリンダ ケース, ヘッド
CYLINDER CASE & HEAD

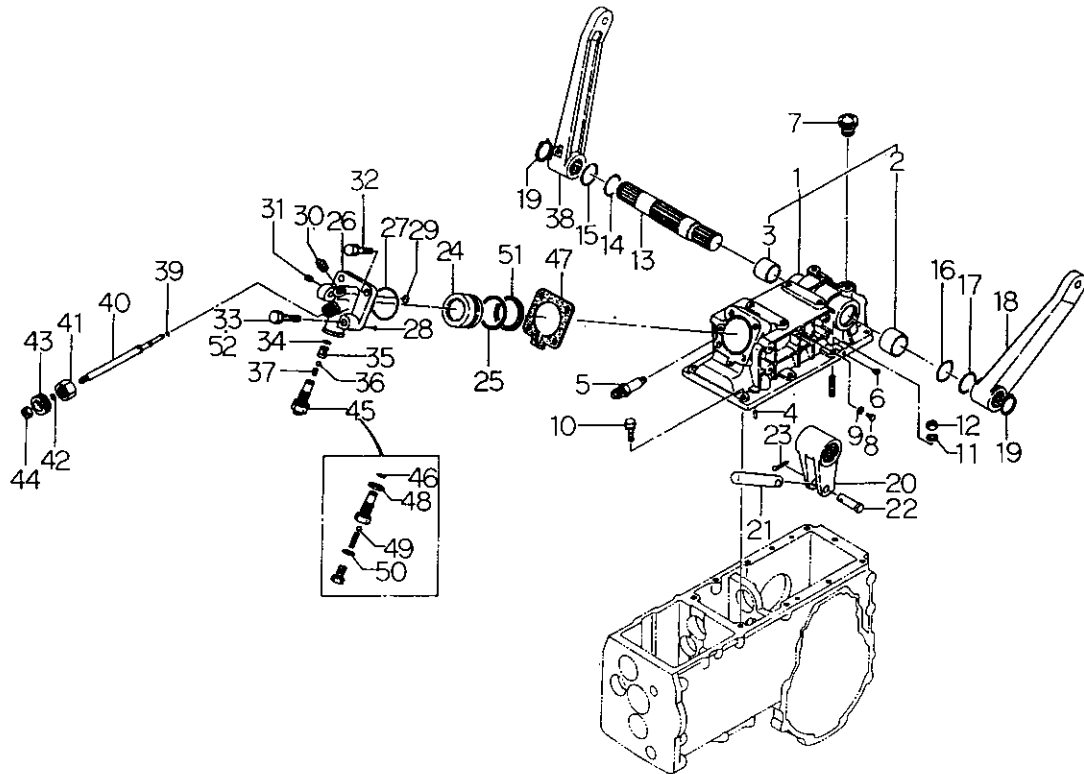

見出番号 Key No	部 品 番 号 Parts No	部 品 名 称 Parts Name	台 数 Q'ty				互換性 R/P	適用号機 Application	型 寸 Description	備 考 Remarks
			S318	S320						
36	04810 0011	スチールボール	STEEL BALL	1	1					
37	39821 1860	スプリング	SPRING	1	1					
38	34411 0780	リフトアーム;R	LIFT ARM;R,H	1	1					
39	05211 0070	Oリング	O-RING	1	1					
40	34017 0610	バルブ	VALVE	1	1					
41	34019 0340	ガイド	GUIDE	1	1					
42	05210 0120	Oリング;P12	O-RING	1	1					
43	39818 0332	グリップ	GRIP	1	1					
44	02070 0010	ナット	NUT	1	1					
45	34001 0951	バルブ ASS'Y	VALVE ASS'Y	1	1					
46	05210 0110	Oリング;P11	O-RING	1	1					
47	34499 0330	ガスケット	GASKET	1	1					
48	39811 2140	ゴム	RUBBER	1	1					
49	04810 0008	スチールボール	STEEL BALL	1	1					
50	02510 0012	シールワッシャ	SEAL WASHER	1	1					
51	34494 0010	バックアップリング;P55	BUCK UP RING	1	1					
52	02710 0012	スプリングワッシャ	SPRING WASHER	1	1					

FIG.252 コントロールバルブ, レバー
CONTROL VALVE & LEVER

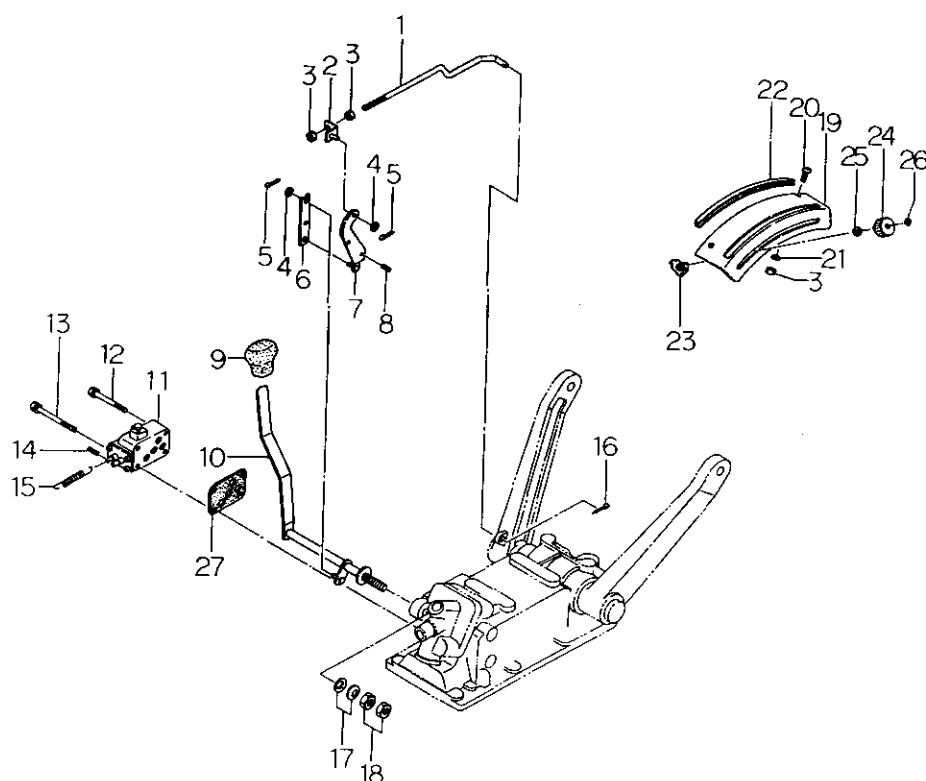

見出番号 Key No	部 品 番 号 Parts No	部 品 名 称 Parts Name	台 数 Q'ty				互換性 R/P	適用号機 Application	型 寸 Description	備 考 Remarks
			S318	S320						
1	34421 0530	ロッド ROD	1	1						
2	34030 0090	レバーストップ LEVER STOP	1	1						
3	02090 0008	ナット NUT	4	4						
4	02610 0006	ワッシャ WASHER	2	2						
5	03010 2020	スプリットピン SPLIT PIN	2	2						
6	34012 1130	レバー LEVER	1	1						
7	34010 1180	コントロールレバー CONTROL LEVER	1	1						
8	03030 0615	スプリングピン SPRING PIN	1	1						
9	39818 0440	グリップ GRIP	1	1						
10	34010 3440	コントロールレバー CONTROL LEVER	1	1						
11	34001 3370	バルブ ASS'Y VALVE ASS'Y	1	1						詳細は FIG253
12	01151 0865	ボルト BOLT	2	2						
13	01151 0885	ボルト BOLT	2	2						
14	03030 0525	スプリングピン SPRING PIN	1	1						
15	39821 2450	スプリング SPRING	1	1						
16	03010 3015	スプリットピン SPLIT PIN	1	1						
17	39821 2170	スプリング SPRING	2	2						
18	02090 0012	ナット NUT	2	2						
19	34026 0450	ガイド GUIDE	1	1						
19	34026 0690	ガイド GUIDE	1	1						
20	01510 0814	スクリュー SCREW	2	2						
21	02710 0008	スプリングワッシャ SPRING WASHER	2	2						
22	31243 0170	サポーター SUPPORTER	1	1						
23	34030 0110	ストッパ STOPPER	1	1						
24	39818 0332	グリップ GRIP	1	1						
25	02610 0010	ワッシャ WASHER	1	1						
26	03610 0010	スナップリング SNAP RING	1	1						
27	34499 0320	ガスケット GASKET	1	1						
		a; S318~10130 S320~10397								
		b; 10131~ 10398~								

FIG.253 バルブ ASS'Y
VALVE ASS'Y

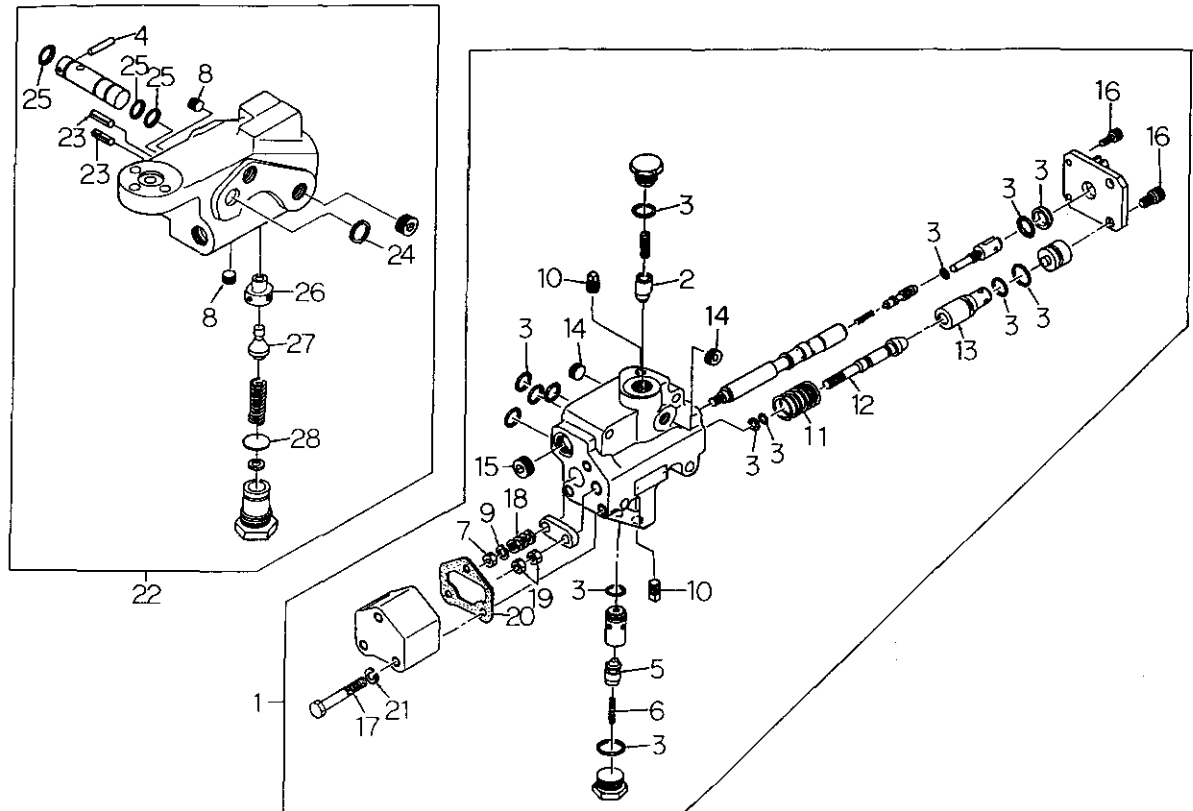

見出番号 Key No	部 品 番 号 Parts No	部 品 名 称 Parts Name	台 当 個 数 Q'ty				互換性 R/P	適用号機 Application	型 寸 Description	備 考 Remarks
			S318	S320						
1	34001 3370	バルブ ASS'Y	1	1						
2	34029 2470	アンロードバルブ	1	1						
3	34029 3341	シールキット	1	1						
4	03030 0220	スプリングピン	1	1						
5	34029 3345	チェックバルブ	1	1						
6	34029 2440	スプリング	1	1						
7	02010 0006	ナット	1	1						
8	06440 0010	プラグ	2	2						
9	02610 0006	ワッシャ	1	1						
10	06450 0010	プラグ	2	2						
11	34029 2360	スプリング	1	1						
12	34029 2350	ポペット	1	1						
13	34029 3349	シート	1	1						
14	06440 0020	プラグ	2	2						
15	06440 0030	プラグ	1	1						
16	01070 0614	ボルト	4	4						
17	01030 0855	ボルト	3	3						
18	34029 3352	ウェーブワッシャ	4	4						
19	02050 0008	ナット	2	2						
20	34029 3353	ガスケット	1	1						
21	02710 0008	スプリングワッシャ	3	3						
22	34001 3400	バルブ ASSY	1	1						
23	03030 0310	スプリングピン	2	2						
24	03610 0013	スナップピン	1	1						
25	05210 0100	Oリング:P10	3	3						
26	34029 3225	ハウジング:リリーフ	1	1						
27	34029 3226	ポペット	1	1						
28	05240 0180	Oリング:S18	1	1						

FIG.254 アタッチメントバルブ
ATTACHMENT VALVE

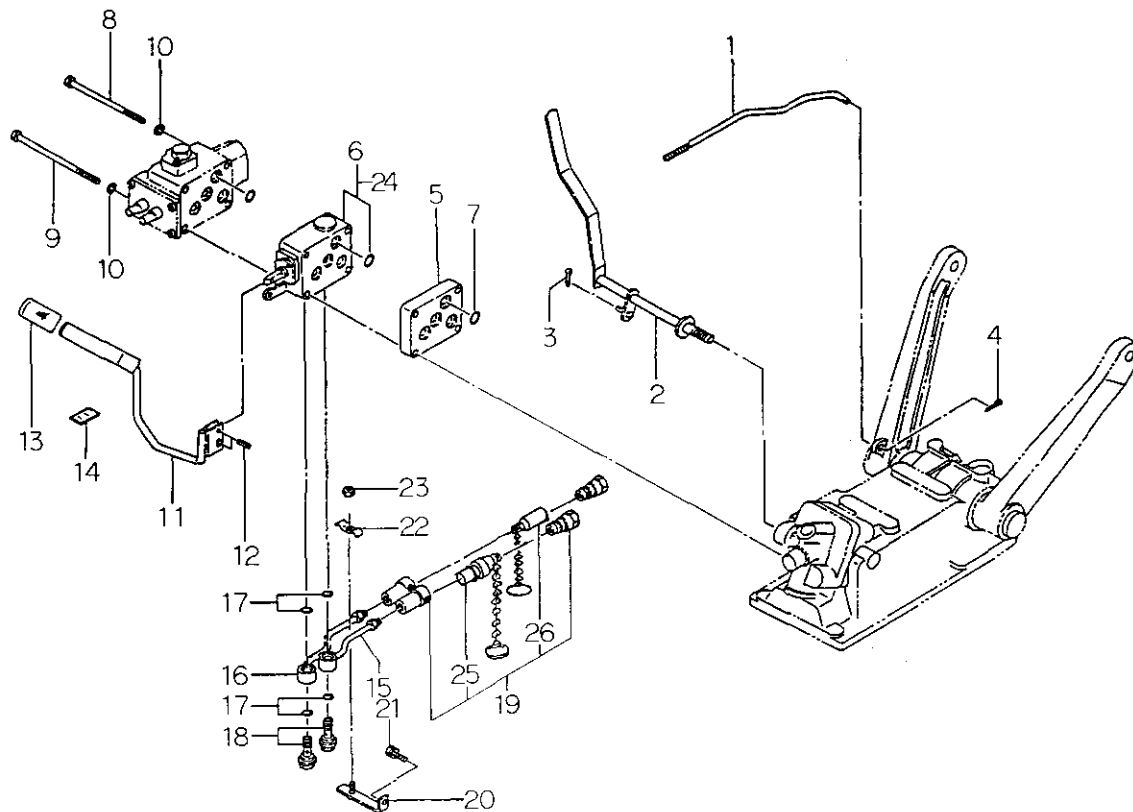

見出番号 Key No	部品番号 Parts No	部品名称 Parts Name	台数 Qty		互換性 R/P	適用機種 Application	型寸 Description	備考 Remarks
			S318	S320				
1	34421 0681	ロッド ROD	1	1				
2	34010 3470	コントロールレバー CONTROL LEVER	1	1				
3	03010 2020	スプリットピン SPLIT PIN	1	1				
4	03010 3015	スプリットピン SPLIT PIN	1	1				
5	34016 0490	スペーサー SPACER	1	1				
6	34001 1130	バルブ ASS'Y; フクドウ VALVE ASS'Y	1	1				
7	05210 0160	Oリング; P18 O-RING	4	4				
8	01010 9398	ボルト; M8×130 BOLT; M8×130	2	2				
9	01010 9399	ボルト; M8×150 BOLT; M8×150	2	2				
10	02710 0008	スプリングワッシャー SPRING WASHER	4	4				
11	34010 3500	コントロールレバー CONTROL LEVER	1	1				
12	03030 0525	スプリングピン SPRING PIN	2	2				
13	39818 0640	グリップ GRIP	1	1				
14	39037 0300	ユアツレバーシジマーク INDICATION PLATE	1	1				
15	34060 9730	オイルパイプ OIL PIPE	1	1				
16	34060 9760	オイルパイプ OIL PIPE	1	1				
17	05210 0200	Oリング; P20 O-RING	4	4				
18	39848 0240	アイボルト EYE BOLT	2	2				
19	34063 1220	ジョイント ASS'Y JOINT ASS'Y	2	2				
20	34080 0570	ブラケット BRACKET	1	1				
21	01151 0820	ボルト BOLT	1	1				
22	39911 0770	クランプ CLAMP	1	1				
23	02150 0008	ナット NUT	1	1				
24	34029 3395	シールキット SEAL KIT	1	1				
25	34049 0192	ダストキャップ SERVICE PARTS	2	2				
26	34049 0193	ダストキャップ SERVICE PARTS	2	2				

FIG.255 三点ヒッチ
THREE POINT LINKAGE

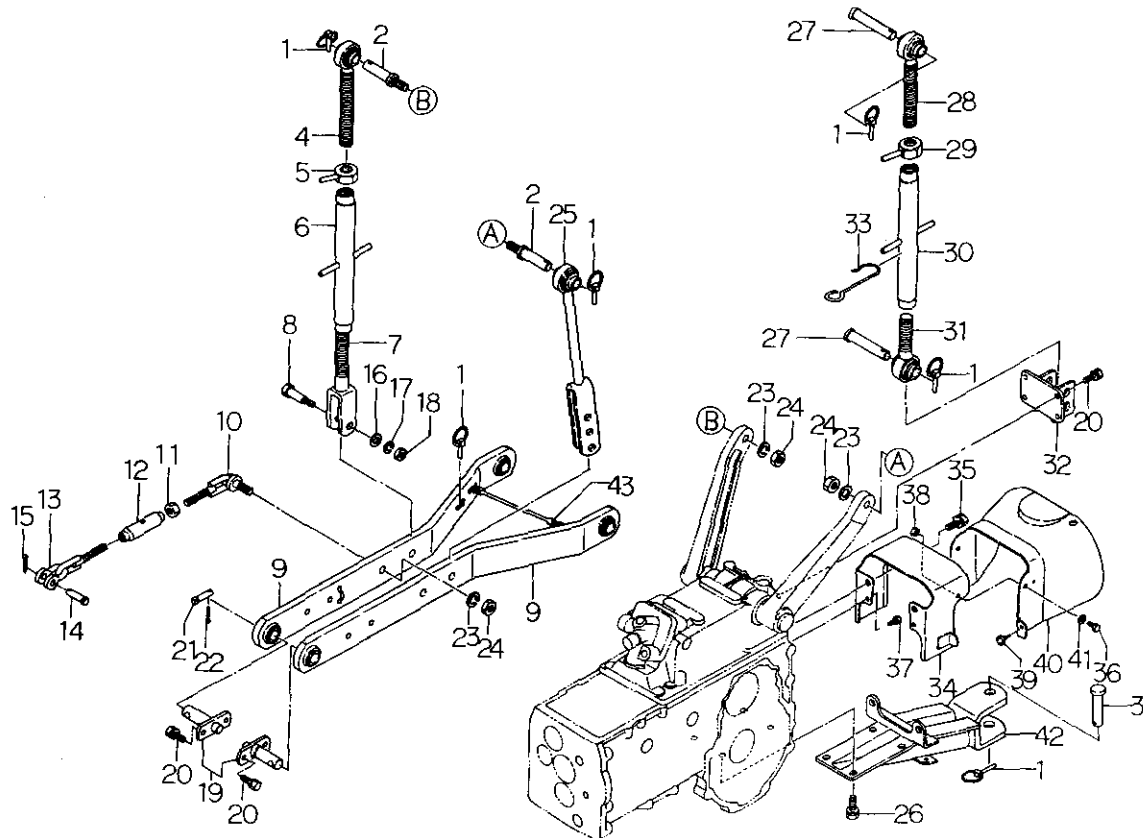

見出番号 Key No	部品番号 Parts No	部品名称 Parts Name	台当個数 Qty				互換性 R/P	適用号機 Application	型 寸 Description	備 考 Remarks
			S318	S320						
1	37090 0030	ピン	PIN	7	7					
2	34414 0121	ピン	PIN	2	2					
3	37091 0310	ピン	PIN	1	1					
4	37020 0510	リフトロッド	LIFT ROD	1	1					
5	39935 0080	ロックナット	LOCK NUT	1	1					
6	39916 0290	ターンバックル	TURN BUCKLE	1	1					
7	37020 1620	リフトロッド	LIFT ROD	1	1					
8	37091 0990	ピン	PIN	2	2					
9	37010 1071	ロワーリンク	LOWER LINK	2	2					
10	37050 0490	スタビライザ	STABILIZER	2	2					
11	02050 0014	ナット	NUT	2	2					
12	39916 0270	ターンバックル	TURN BUCKLE	2	2					
13	37050 0500	スタビライザ	STABILIZER	2	2					
14	37091 0210	ピン	PIN	2	2					
15	03010 4030	スプリットピン	SPLIT PIN	2	2					
16	02610 0012	ワッシャ	WASHER	2	2					
17	02710 0012	スプリングワッシャ	SPRING WASHER	2	2					
18	02090 0012	ナット	NUT	2	2					
19	37090 0440	ピン	PIN	2	2					
20	01151 1025	ボルト	BOLT	8	8					
21	37091 0060	ピン	PIN	2	2					
22	03010 3025	スプリットピン	SPLIT PIN	2	2					
23	02710 0016	スプリングワッシャ	SPRING WASHER	4	4					
24	02100 0016	ナット	NUT	4	4					
25	37020 0520	リフトロッド;L	LIFT ROD;L,H	1	1					
26	01151 1230	ボルト	BOLT	6	6					
27	37091 1000	ピン	PIN	2	2					
28	37020 0801	リフトロッド;R	LIFT ROD;R,H	1	1					
29	39935 0070	ロックナット	LOCK NUT	1	1					
30	37040 0220	ターンバックル	TURN BUCKLE	1	1					
31	37020 0791	リフトロッド;L	LIFT ROD;L,H	1	1					
32	37030 0450	トップリンクブラケット	TOP LINK BRACKET	1	1					
33	39821 3180	スプリング	SPRING	1	1					
34	37810 3770	ガード	GUARD	1	1					
35	01150 1225	ボルト	BOLT	2	2					

三点ヒッチ

[illegible]

FIG.256 前輪
FRONT WHEELS



見出番号 Key No	部 品 番 号 Parts No	部 品 名 称 Parts Name	台 数 Q ty				互換性 R/P	適用機種 Application	型 寸 Description	備 考 Remarks
			S318	S320						
1	33603 4150	フロントホイール ASS'Y;L	•	1						6.00-12;4P
2	33603 4160	フロントホイール ASS'Y;R	•	1						6.00-12;4P
3	33610 2000	ディスクホイール	•	2						6.00-12;4P
4	33613 2100	タイヤ BS, 600-12;4P	•	2						6.00-12;4P
5	33608 1090	チューブ ASS'Y	•	2						6.00-12;4P
6	33617 0010	バルブ, ムシ	2	2						
7	33618 0030	キャップ	2	2						
8	01131 1020	ボルト	12	12						
9	33603 2311	フロントホイール ASS'Y	2	2						20×8.00-10;4P
10	33610 0711	ディスクホイール	2	2						20×8.00-10;4P
11	33613 1730	タイヤ, 20×8.00-10;4P	2	2						20×8.00-10;4P
12	33615 0020	バルブ ASS'Y	2	2						20×8.00-10;4P
9	33603 3750	フロントホイール ASS'Y	2	2						20.5×8.00-10;4P
10	33610 1310	ディスクホイール	2	2						20.5×8.00-10;4P
11	33613 1920	タイヤ	2	2						20.5×8.00-10;4P
1	33603 2041	フロントホイール ASS'Y;L	1	•						6-12;4P
2	33603 2051	フロントホイール ASS'Y;R	1	•						6-12;4P
3	33610 1301	ディスクホイール	2	•						6-12;4P
4	33613 1230	タイヤ, 6-12;4P	2	•						6-12;4P
5	33608 1150	チューブ ASS'Y	2	•						6-12;4P
13	33610 0711	ディスクホイール	•	2						
14	32632 0690	フランジ A; スペーサ	2	2						GSB, 2WD
15	01131 1035	ボルト	12	12						GSB, 2WD

FIG.257 後輪
REAR WHEELS

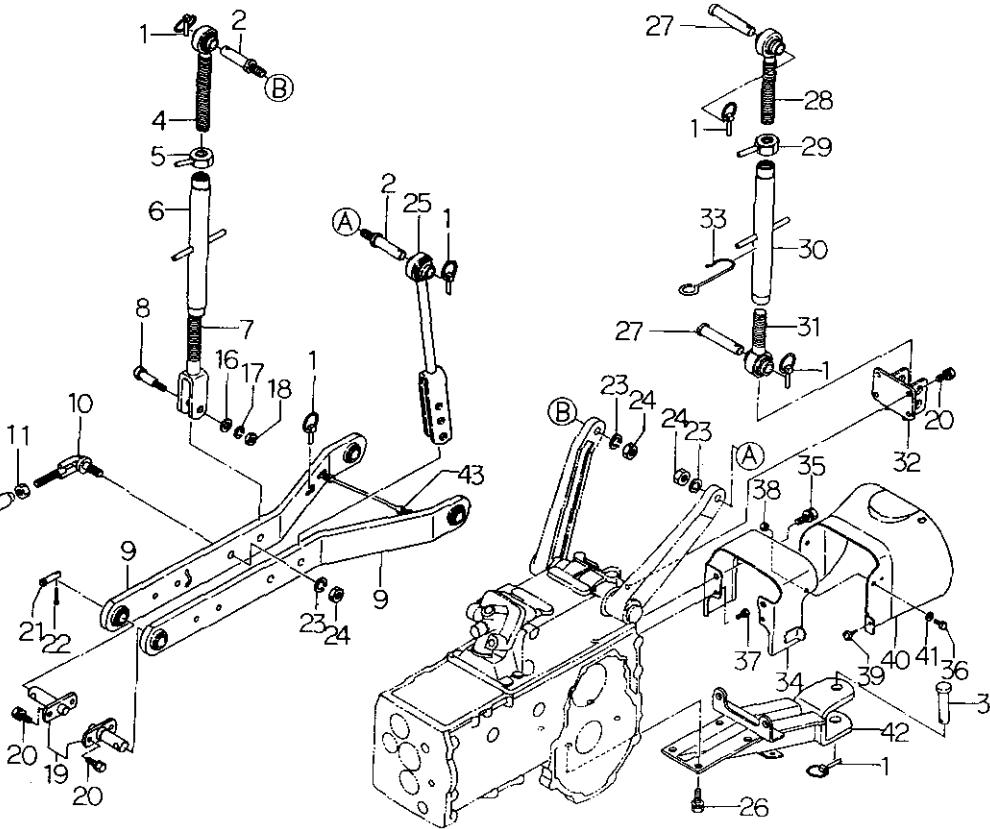
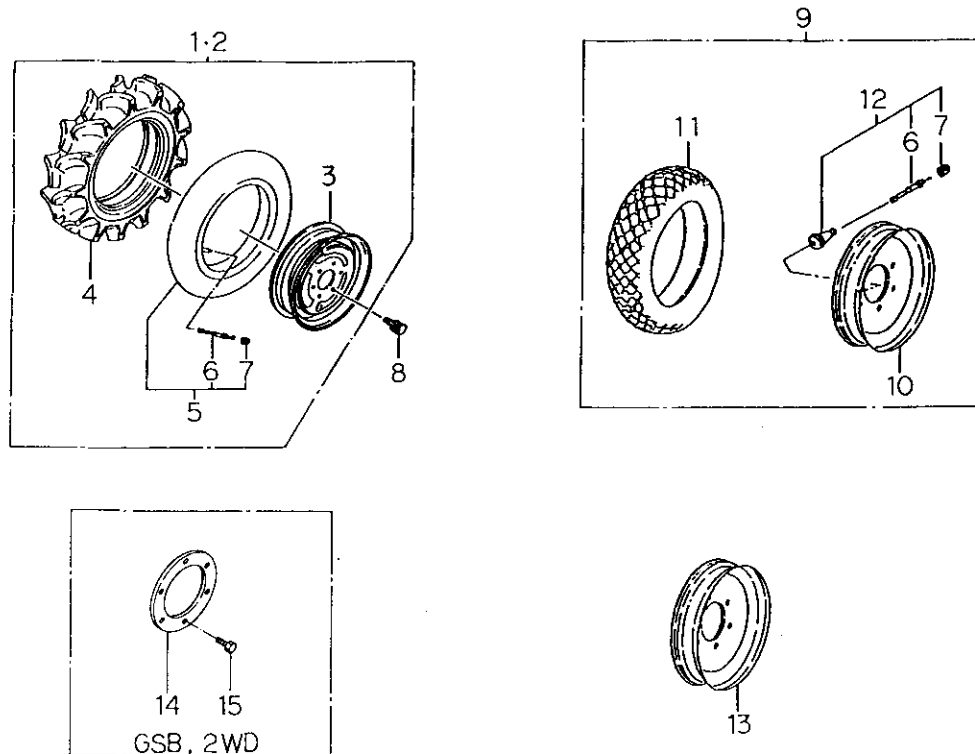
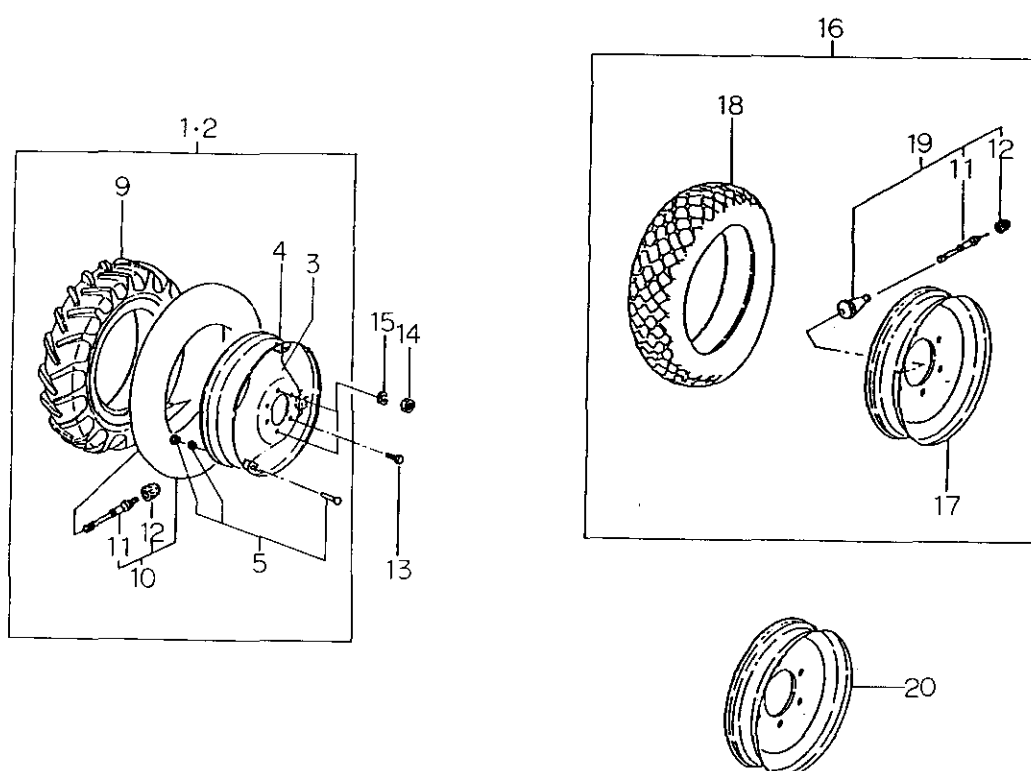

見出番号 Key No	部 品 番 号 Parts No	部 品 名 称 Parts Name	台 数 Q'ty				互換性 R/P	適用号機 Application	型 寸 Description	備 考 Remarks
			S318	S320						
1	33601 7210	リヤホイール ASS'Y;L	REAR WHEEL ASS'Y;L,H	•	1					9.5-18;4P
2	33601 7220	リヤホイール ASS'Y;R	REAR WHEEL ASS'Y;R,H	•	1					9.5-18;4P
3	33611 7780	ディスク	DISC	•	2					9.5-18;4P
4	33612 1190	リム	RIM	•	2					9.5-18;4P
5	33609 0030	ボルト ASS'Y	BOLT ASS'Y	•	8					9.5-18;4P
9	33613 2090	タイヤ,BS9.5-18;4P	TIRE	•	2					9.5-18;4P
10	33608 1080	チューブ ASS'	TUBE ASS'Y	•	2					9.5-18;4P
11	33617 0010	バルブ	VALVE	2	2					
12	33618 0030	キャップ	CAP	2	2					
13	01131 1225	ボルト	BOLT	8	8					
14	02021 0012	ナット	NUT	4	4					
15	02710 0012	スプリングワッシャ	SPRING WASHER	4	4					
16	33601 6810	リヤホイール ASS'Y	REAR WHEEL ASS'Y	2	2					29×12.00-15;4P
17	33610 2390	ディスクホイール	DISC WHEEL	2	2					29×12.00-15;4P
18	33613 1440	タイヤ,29×12.00-15;4P	TIRE	2	2					29×12.00-15;4P
19	33615 0020	バルブ ASS'Y	VALVE ASS'Y	2	2					
1	33601 7060	リヤホイール ASS'Y;L	REAR WHEEL ASS'Y;LH	1	•					9.5-18;4P
2	33601 7070	リヤホイール ASS'Y;R	REAR WHEEL ASS'Y;RH	1	•					9.5-18;4P
3	33611 1050	ディスク	DISC	2	•					9.5-18;4P
4	33612 1170	リム	RIM	2	•					9.5-18;4P
5	33609 0040	ボルト ASS'Y	BOLT ASS'Y	8	•					9.5-18;4P
9	33613 1810	タイヤ,9.5-18;4P	TIRE	2	•					9.5-18;4P
10	33608 0900	チューブ ASS'Y	TUBE ASS'Y	2	•					9.5-18;4P
16	33601 3770	リヤホイール ASS'Y	REAR WHEEL ASS'Y	2	2					31×13.50-15;4P
17	33610 1190	ディスクホイール	DISC WHEEL	2	2					31×13.50-15;4P
18	33613 1690	タイヤ,31×13.50-15;4P	TIRE	2	2					31×13.50-15;4P
20	33610 2390	ディスクホイール	DISC WHEEL	•	2					

FIG.258 配線
WIRING

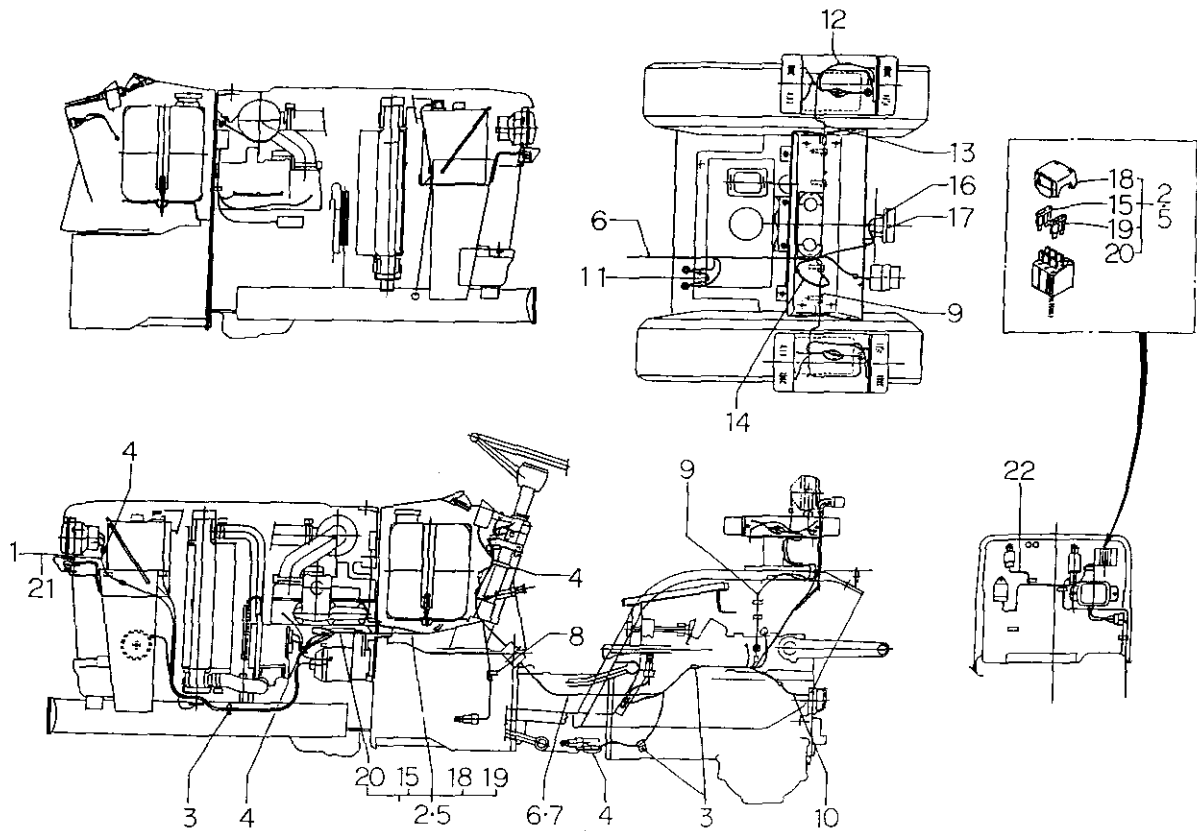

見出番号 Key No	部品番号 Parts No	部品名称 Parts Name	台当個数 Qty				互換性 R/P	適用機種 Application	型寸 Description	備考 Remarks
			S318	S320						
1	38560 7500	ワイヤーハーネス	1	1						
2	38560 9130	ワイヤーハーネス;メイン	1	1						GSB
3	39911 1040	クランプ	3	3						
4	39875 0220	バンド	4	4						
5	38560 7540	ワイヤーハーネス;メイン	1	1						
6	38560 7530	ワイヤーハーネス;リヤ	1	1						
7	38560 9140	ワイヤーハーネス;リヤ	1	1						GSB
8	39911 1960	クランプ	2	2						
9	38560 7520	ワイヤーハーネス;フェンダ,L	1	1						
10	38560 3640	ワイヤーハーネス	1	1						
11	38560 7040	ワイヤーハーネス	1	1						W/MID PTO
12	38560 2920	ワイヤーハーネス	2	2						
13	38560 7510	ワイヤーハーネス;フェンダ;R	1	1						
14	38560 7050	ワイヤーハーネス;フェンダ;アース	1	1						
15	38541 0090	ヒューズ15A	2	2						
15	38541 0090	ヒューズ15A	1	1						GSB
16	38560 2930	ワイヤーハーネス	1	1						
17	38560 2940	ワイヤーハーネス	1	1						
18	38543 0030	カバー	1	1						
18	38543 0022	カバー	1	1						GSB
19	38541 0080	ヒューズ-10A	1	1						
19	38541 0070	ヒューズ-5A	2	2						GSB
20	38560 3370	ワイヤーハーネス;ヒュジブルリンク	1	1						
21	38541 0030	ヒューズ5A	4	4						
22	38560 9360	ワイヤーハーネス;リレー	1	1						
		a; S318 10171~ S320 10552~						E a		

FIG.259 銘板
NAME PLATE

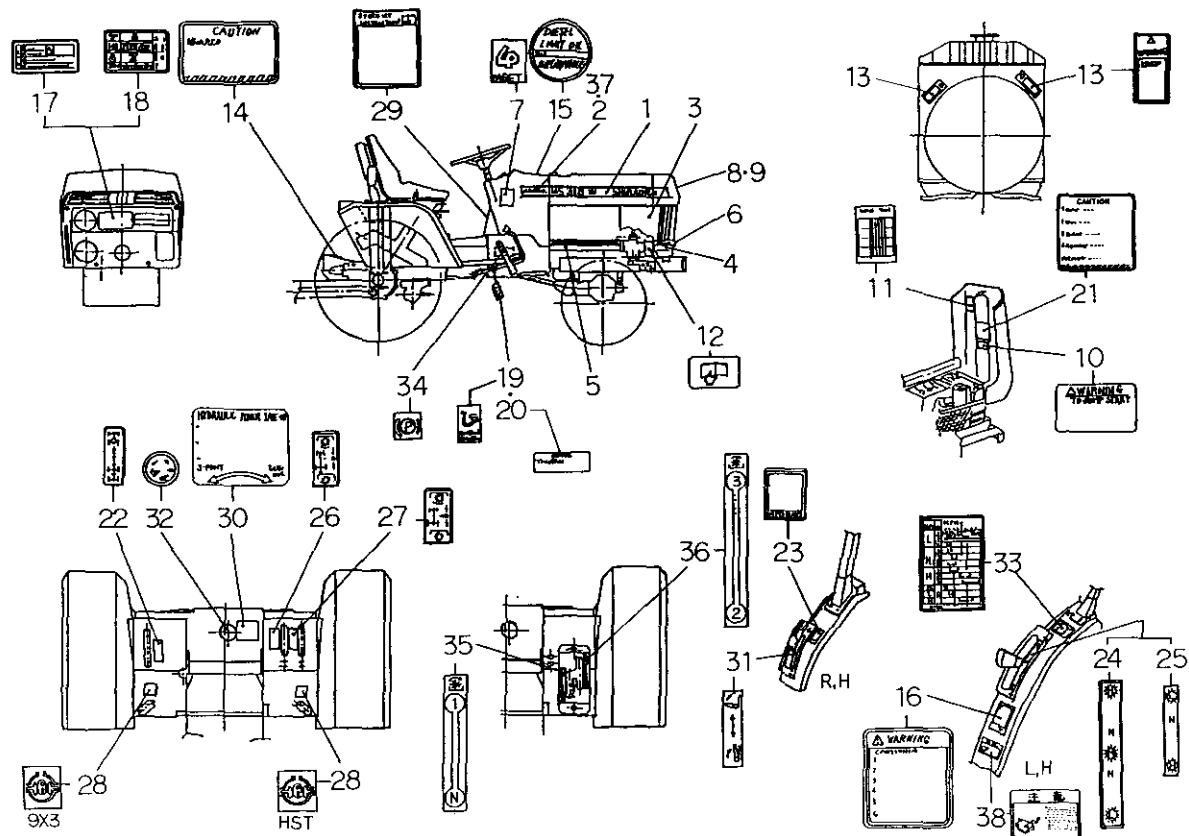

見出番号 Key No	部 品 番 号 Parts No	部 品 名 称 Parts Name		台 数 Q'ty			互換性 R/P	適用機種 Application	型 寸 Description	備 考 Remarks
				S318	S320					
1	39011 6180	ネームプレート;L	NAME PLATE;L,H	1	1					
1	39011 7350	ネームプレート;L	NAME PLATE;L,H	1	1					
1	39011 6190	ネームプレート;R	NAME PLATE;R,H	1	1					
1	39011 7360	ネームプレート;R	NAME PLATE;R,H	1	1					
2	39011 6280	ネームプレート;L	NAME PLATE;L,H	1	1					
2	39011 6290	ネームプレート;R	NAME PLATE;R,H	1	1					
3	39011 6340	ネームプレート;L	NAME PLATE;L,H	1	1					
3	39011 8610	ネームプレート;L	NAME PLATE;L,H	1	1					
3	39011 6350	ネームプレート;R	NAME PLATE;R,H	1	1					
3	39011 8620	ネームプレート;R	NAME PLATE;R,H	1	1					
4	39011 6300	ネームプレート;L	NAME PLATE;L,H	1	1					
4	39011 6310	ネームプレート;R	NAME PLATE;R,H	1	1					
5	39011 6320	ネームプレート	NAME PLATE	2	2					
6	39011 6330	ネームプレート	NAME PLATE	1	1					
7	39011 4860	ネームプレート	NAME PLATE	1	1					
8	39010 0180	ネームプレート	NAME PLATE	1	1					
9	01560 0410	スクリー	SCREW	2	2					
10	49099 0570	コーションプレート;バッテリー	CAUTION PLATE	1	1					
10	39019 3220	コーションプレート;バッテリー	CAUTION PLATE	1	1					
11	39019 4730	キューユヒョウ	CAUTION PLATE	1	1					
11	39019 4651	キューユヒョウ	CAUTION PLATE	1	1					
11	39019 4801	キューユヒョウ	CAUTION PLATE	1	1					
12	39019 2850	コーションプレート;トリセツ	CAUTION PLATE	1	1					
13	39019 1352	コーションプレート;ファン	CAUTION PLATE	2	2					
13	39019 3120	コーションプレート;ファン	CAUTION PLATE	2	2					
14	39019 0550	コーションプレート;PTOカバー	CAUTION PLATE	1	1					
14	39019 3070	コーションプレート;PTOカバー	CAUTION PLATE	1	1					
14	39019 2860	コーションプレート;PTOカバー	CAUTION PLATE	1	1					
15	39019 2910	コーションプレート;ケイユ	CAUTION PLATE	1	1					
15	39019 3190	コーションプレート;ケイユ	CAUTION PLATE	1	1					
15	39019 2660	コーションプレート;ケイユ	CAUTION PLATE	1	1					
16	39019 3210	コーションプレート;ウンテン	CAUTION PLATE	1	1					
16	39019 3330	コーションプレート;ウンテン	CAUTION PLATE	1	1					
16	39019 3200	コーションプレート	CAUTION PLATE	1	1					
17	39017 1910	ソクドヒョウ;HST	INDICATION PLATE;HST	1	1					

銘板
FIG.259 NAME PLATE

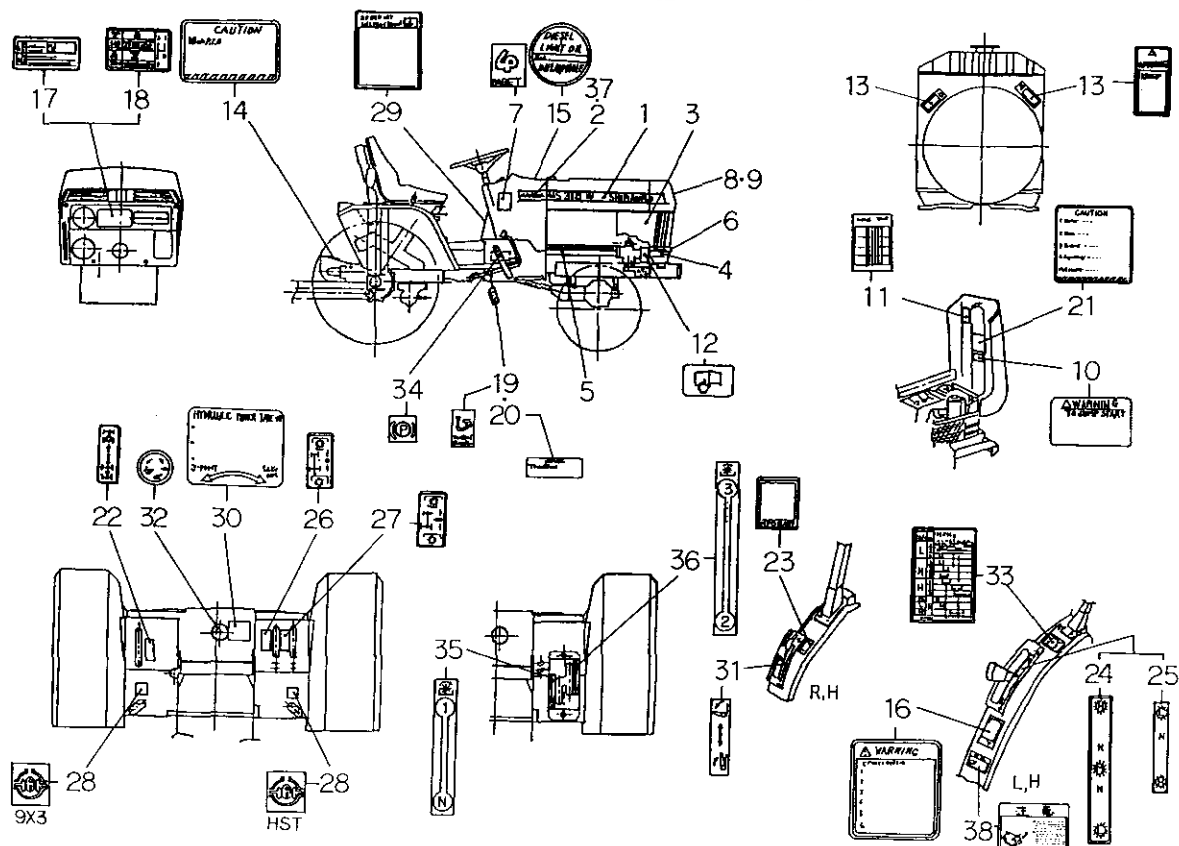

見出番号 Key No	部 品 番 号 Parts No	部 品 名 称 Parts Name	台 当 備 数 Q'ty				互換性 R/P	適用号機 Application	型 寸 Description	備 考 Remarks
			S318	S320						
18	39017 2360	ソクドヒョウ;9x3	INDICATION PLATE;9x3	1	1					MULTI PTO
19	39019 0290	コーションプレート;クラッチ	CAUTION PLATE	1	1					FRENCE
19	39019 2990	コーションプレート;クラッチ	CAUTION PLATE	1	1					FRENCE
20	39019 0300	コーションプレート;クラッチ	CAUTION PLATE	1	1					FRENCE
20	39019 3000	コーションプレート;クラッチ	CAUTION PLATE	1	1					FRENCE
21	39019 3110	コーションプレート;バッテリー	CAUTION PLATE	1	1					
22	39017 0630	ヘンソクシジバン;4WD	INDICATION PLATE	1	1					GSB
22	39017 1471	ヘンソクシジバン;4WD	INDICATION PLATE	1	1					
23	39019 2410	コーションプレート;4WD	CAUTION PLATE	1	1					FRENCE
23	39019 3140	コーションプレート;4WD	CAUTION PLATE	1	1					
24	39017 1890	ヘンソクシジバン;9x3	INDICATION PLATE	1	1					
25	39017 1900	ヘンソクシジバン;HST	INDICATION PLATE	1	1					
26	39017 1940	ヘンソクシジバン;PTO	INDICATION PLATE	1	1					MID-PTO
27	39017 1950	ヘンソクシジバン;PTO	INDICATION PLATE	1	1					
28	39019 1690	コーションプレート;デフロック	CAUTION PLATE	1	1					
29	39019 4320	コーションプレート;HST	CAUTION PLATE	1	1					FRENCE
29	39019 4770	コーションプレート;HST	CAUTION PLATE	1	1					GSB
29	39019 5370	コーションプレート;HST	CAUTION PLATE	1	1					FRENCE
30	39019 3830	コーションプレート	CAUTION PLATE	1	1					
30	39019 3840	コーションプレート	CAUTION PLATE	1	1					
31	39037 0280	ユアツレバーシジマーク	INDICATION PLATE	1	1					
32	39037 0290	ユアツレバーシジマーク	INDICATION PLATE	1	1					
33	39017 1920	ソクドヒョウ	INDICATION PLATE	1	1					9x3
33	39017 2320	ソクドヒョウ;9x3	INDICATION PLATE;9x3	1	1					MULTI PTO
34	39019 4270	コーションプレート	CAUTION PLATE	1	1					
35	39017 2240	ヘンソクシジバン;PTO;1-N	INDICATION PLATE	1	1					
36	39017 2250	ヘンソクシジバン;PTO;2-3	INDICATION PLATE	1	1					
37	39011 7631	ネームプレート;L,HST	NAME PLATE;LH,HST	1	1					
37	39011 7641	ネームプレート;R,HST	NAME PLATE;RH,HST	1	1					
38	39019 3632	コーションプレート;ペダル	CAUTION PLATE	1	1					GSB
		a; S318~10130 S320~10397	b; 10131~ 10398~							

FIG.260 工具, 取説
TOOLS & MANUAL

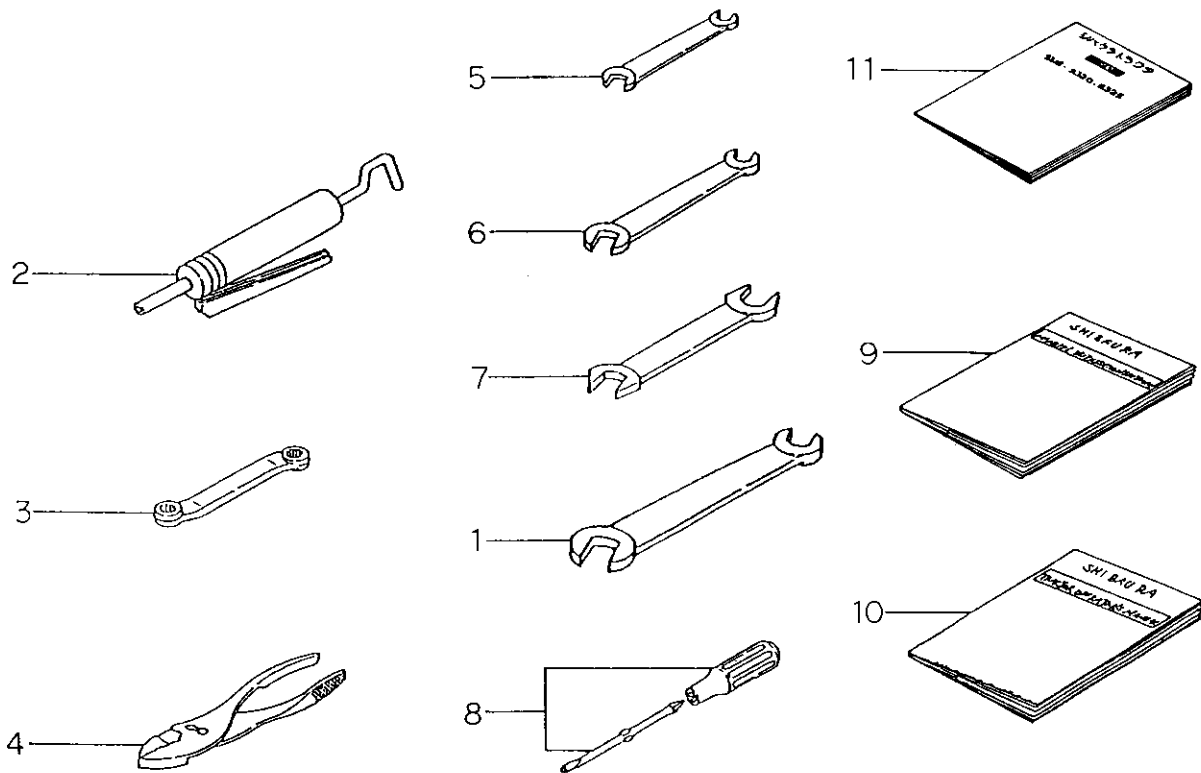

見出番号 Key No	部 品 番 号 Parts No	部 品 名 称 Parts Name	台 当 備 数 Q'ty				互換性 R/P	適用号機 Application	型 寸 Description	備 考 Remarks
			S318	S320						
1	09010 1922	スパナ	1	1				b		
2	39516 0010	グリスガン	1	1						
3	09110 1719	オフセットレンチ	1	1			D	a		
3	09110 1417	オフセットレンチ	1	1				b		
4	09310 0150	プライヤ	1	1						
5	09010 1013	スパナ	1	1				a		
5	09010 1012	スパナ	1	1				b		
6	09010 9008	スパナ 12×14	1	1				a		
7	09010 1317	スパナ	1	1				a		
7	09010 1417	スパナ	1	1				b		
8	09240 9000	ドライバー ASS'Y	1	1						
9	30081 1400	トリセツ, S320;FR	・	1						FRENCE
9	30081 1710	トリセツ, S318;FR	1	・						FRENCE
10	30081 1240	トリセツ, S320;E	・	1						ENGLISH
10	30081 1700	トリセツ, S318;E	1	・						ENGLISH
11	30081 1520	トリセツ, S318~S325	1	1						GSB
		a; S318~10151 S320~10448								
		b; 10152~ 10449~								

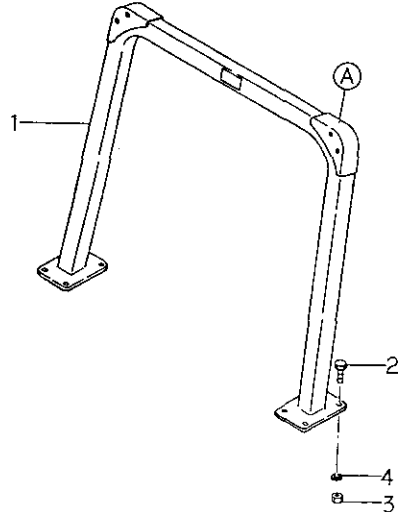
HOOD;OPTION[illegible]

部品番号順索引

NUMERICAL PARTS INDEX

部 品 番 号 Parts No.	頁 Page	見出番号 Key No.	部 品 番 号 Parts No.	頁 Page	見出番号 Key No.	部 品 番 号 Parts No.	頁 Page	見出番号 Key No.
010100406	62	8	010311225	59	5	011310635	1	22
010100616	16	28	010311230	67	12	011310635	8	31
010109235	2	24	010311235	66	24	011310635	63	33
010109264	10	28	010311235	67	11	011310635	69	16
010109265	24	55	010311235	85	2	011310635	70	35
010109271	11	30	010311240	66	25	011310640	10	20
010109297	14	25	010311240	68	51	011310640	22	22
010109340	7	27	010311265	72	33	011310640	69	26
010109346	63	44	010311655	67	16	011310640	70	26
010109360	47	3	010401212	2	25	011310650	8	35
010109373	66	22	010401220	20	24	011310820	85	6
010109398	76	8	010411060	18	14	011311020	79	8
010109399	76	9	010700610	11	27	011311035	79	15
010109411	67	15	010700614	75	16	011311225	80	13
010109425	54	1	010700616	52	31	011500814	57	5
010110610	5	35	010700835	53	38	011501020	69	3
010110612	64	24	010700845	6	14	011501020	70	8
010110612	67	28	010701035	53	40	011501225	20	35
010110612	72	8	010800812	22	7	011501225	77	35
010110616	47	4	010810840	6	6	011510812	1	23
010110625	11	18	011100530	68	41	011510812	15	18
010110630	10	19	011109008	62	16	011510812	36	63
010110816	23	24	011130520	61	40	011510816	1	7
010110820	40	26	011140612	64	23	011510816	5	50
010300810	71	58	011140616	62	4	011510816	9	37
010300855	75	17	011150612	1	25	011510816	15	12
010301020	65	31	011150612	60	30	011510816	16	17
010301030	58	36	011150612	62	23	011510816	17	12
010301212	25	8	011150616	59	20	011510816	20	33
010310816	64	15	011150616	60	24	011510816	22	3
010310820	14	11	011300660	8	32	011510816	28	21
010310820	25	31	011300660	10	17	011510816	30	17
010310820	54	14	011300680	10	12	011510816	32	57
010310820	64	16	011310612	3	38	011510816	41	22
010310820	67	29	011310612	8	16	011510816	47	18
010310820	78	36	011310612	11	25	011510816	50	29
010310822	14	4	011310612	11	32	011510816	54	5
010310822	16	5	011310612	18	34	011510816	57	23
010310825	26	55	011310612	35	6	011510816	59	3
010310825	56	19	011310612	39	49	011510816	60	11
010310830	8	24	011310616	8	29	011510816	62	17
010310830	57	7	011310616	9	39	011510816	64	13
010310835	50	17	011310616	10	27	011510816	66	12
010310845	50	12	011310616	35	15	011510816	68	45
010310860	14	15	011310616	47	9	011510816	69	11
010310860	16	23	011310616	58	50	011510816	70	16
010310870	14	5	011310620	11	5	011510820	8	22
010310870	22	17	011310620	38	21	011510820	20	32
010311025	16	9	011310625	4	28	011510820	22	2
010311030	25	6	011310625	5	45	011510820	26	40
010311045	31	11	011310625	22	21	011510820	40	23
010311045	33	12	011310625	38	22	011510820	41	2
010311065	41	10	011310630	8	33	011510820	50	6
010311080	85	12	011310630	20	25	011510820	55	9

部品番号順索引

NUMERICAL PARTS INDEX

部 品 番 号 Parts No.	頁 Page	見出番号 Key No.	部 品 番 号 Parts No.	頁 Page	見出番号 Key No.	部 品 番 号 Parts No.	頁 Page	見出番号 Key No.
011510820	59	4	011511245	72	32	020109029	26	48
011510820	64	12	011601020	20	11	020109075	6	22
011510820	69	2	011601025	20	16	020109076	4	21
011510820	70	5	011601220	70	27	020109079	24	45
011510820	76	21	011611035	28	35	020109079	35	22
011510820	78	37	011611035	30	28	020109079	38	28
011510825	25	4	011611225	19	36	020109083	62	15
011510825	43	22	011611225	23	3	020109096	66	26
011510825	44	39	012100620	2	19	020109096	67	17
011510825	45	20	012100635	2	20	020109098	67	18
011510825	48	16	012100635	28	7	020109113	1	13
011510825	50	15	012100635	30	6	020109125	50	13
011510830	32	41	012100660	2	21	020109127	47	22
011510830	40	24	012101680	58	30	020210012	80	14
011510830	71	61	012109139	31	2	020500008	66	13
011510840	20	34	012109139	33	2	020500008	75	19
011510840	28	33	012109177	4	16	020500010	85	7
011510840	30	30	012109199	58	34	020500012	85	3
011510845	17	18	012109201	57	28	020500014	77	11
011510845	43	23	012110625	5	47	020700008	10	34
011510850	6	13	012110865	22	16	020700010	73	44
011510850	28	11	012111020	28	5	020800012	20	3
011510850	30	9	012111020	30	5	020800012	55	14
011510850	31	26	012111050	33	20	020800014	14	17
011510850	33	17	012111225	41	31	020800014	18	11
011510855	43	28	012111235	28	6	020800014	20	30
011510855	45	21	012111235	33	21	020800014	26	47
011510865	10	7	012200825	31	5	020800016	26	67
011510865	69	23	012200825	33	5	020800018	7	28
011510865	70	32	012210820	31	4	020900008	14	6
011510865	74	12	012210820	33	4	020900008	16	24
011510885	74	13	012211030	31	3	020900008	25	32
011511020	2	29	012211030	33	3	020900008	50	9
011511025	25	20	013100840	15	13	020900008	54	13
011511025	28	12	014110610	61	33	020900008	56	6
011511025	30	10	015100510	56	12	020900008	57	8
011511025	67	13	015100512	49	31	020900008	74	3
011511025	77	20	015100514	48	10	020900010	25	7
011511030	26	57	015100814	48	18	020900010	41	12
011511030	33	27	015100814	74	20	020900010	54	26
011511030	36	52	015100816	68	56	020900010	57	12
011511035	28	16	015109550	17	9	020900010	64	6
011511035	34	43	015140512	47	26	020900012	47	24
011511035	72	10	015150612	65	38	020900012	59	6
011511045	41	20	015200512	52	35	020900012	66	23
011511045	41	33	015200512	63	51	020900012	74	18
011511050	50	24	015600410	82	9	020900012	77	18
011511055	50	30	015600412	65	28	020900016	58	32
011511225	27	71	020100005	61	41	020910008	55	15
011511230	23	10	020100005	68	42	021000010	28	13
011511230	55	20	020100006	75	7	021000010	30	11
011511230	77	26	020100008	78	38	021000010	50	27
011511240	28	15	020100010	16	11	021000010	66	7
011511240	33	26	020109029	18	10	021000010	72	12

部品番号順索引 NUMERICAL PARTS INDEX

部 品 番 号 Parts No.	頁 Page	見出番号 Key No.	部 品 番 号 Parts No.	頁 Page	見出番号 Key No.	部 品 番 号 Parts No.	頁 Page	見出番号 Key No.
021000016	55	18	025109806	33	13	027100008	13	7
021000016	77	24	026100004	62	10	027100008	14	7
021000020	26	65	026100005	68	48	027100008	15	19
021010010	18	16	026100006	1	21	027100008	16	18
021010016	26	66	026100006	5	48	027100008	22	19
021300006	16	4	026100006	16	6	027100008	24	48
021300006	60	16	026100006	24	53	027100008	70	33
021300006	65	27	026100006	32	44	027100008	74	21
021300006	67	30	026100006	47	5	027100008	75	21
021300008	13	13	026100006	56	7	027100008	76	10
021500008	1	26	026100006	58	49	027100010	16	10
021500008	16	26	026100006	59	18	027100010	18	15
021500008	22	18	026100006	60	14	027100010	28	14
021500008	41	7	026100006	63	32	027100010	30	12
021500008	48	19	026100006	64	25	027100010	41	11
021500008	50	8	026100006	74	4	027100010	50	25
021500008	54	7	026100006	75	9	027100010	64	5
021500008	64	17	026100008	1	24	027100010	66	16
021500008	68	37	026100008	14	12	027100010	72	11
021500008	76	23	026100008	15	8	027100010	85	8
022200016	19	42	026100008	16	22	027100012	20	4
022400006	47	10	026100008	21	36	027100012	55	7
022400006	59	17	026100008	28	34	027100012	59	7
022400006	65	39	026100008	30	29	027100012	66	27
022600008	14	10	026100008	47	29	027100012	67	19
022600008	17	13	026100008	48	14	027100012	73	52
022600008	50	31	026100008	50	10	027100012	77	17
022600008	60	7	026100008	54	12	027100012	80	15
022700200	18	31	026100008	56	10	027100012	85	4
023100005	60	20	026100008	57	6	027100016	26	69
023100006	5	46	026100008	59	15	027100016	55	17
023100006	8	34	026100008	60	6	027100016	58	31
023100006	10	22	026100008	63	29	027100016	67	20
023100006	11	3	026100008	64	14	027100016	77	23
023100008	4	29	026100008	66	14	027100020	26	68
023100008	8	23	026100008	69	12	027109008	58	52
023109002	11	29	026100008	70	17	028100200	18	30
024100008	15	10	026100008	78	41	030102015	32	45
024600008	5	37	026100010	54	25	030102015	54	21
025100006	11	4	026100010	57	14	030102015	66	15
025100006	72	9	026100010	74	25	030102020	48	15
025100008	22	8	026100012	77	16	030102020	50	20
025100010	11	28	026100016	19	41	030102020	56	8
025100012	2	26	026109009	35	5	030102020	59	16
025100012	25	9	026109009	39	48	030102020	60	10
025100012	73	50	026109017	8	11	030102020	74	5
025100016	11	20	026109023	60	22	030102020	76	3
025100016	25	29	026109033	85	14	030103015	74	16
025100016	31	9	026109105	54	3	030103015	76	4
025100016	33	10	026200008	10	33	030103020	72	23
025100016	45	23	026200010	10	10	030103025	18	24
025100020	31	34	026200010	52	26	030103025	26	51
025100020	34	37	027100004	62	9	030103025	57	15
025109806	31	12	027100005	68	43	030103025	77	22

部品番号順索引 NUMERICAL PARTS INDEX

部 品 番 号 Parts No.	頁 Page	見出番号 Key No.	部 品 番 号 Parts No.	頁 Page	見出番号 Key No.	部 品 番 号 Parts No.	頁 Page	見出番号 Key No.
030104020	28	8	031100004	10	13	036800004	56	3
030104020	30	7	031310620	56	13	036800005	10	25
030104030	19	43	031310625	32	43	036800006	10	30
030104030	77	15	031310820	59	14	036800008	10	9
030300220	75	4	031310845	60	9	036800008	66	3
030300310	75	23	031311020	57	13	036800010	8	9
030300325	4	26	034100508	7	26	036800010	31	30
030300414	10	4	034100508	11	33	036800010	33	28
030300522	31	25	034100710	18	25	036800012	47	12
030300525	74	14	036100010	74	26	036800012	60	3
030300525	76	12	036100013	75	24	040106004	36	43
030300532	35	7	036100016	48	8	040106004	39	47
030300540	23	26	036100016	57	27	040106004	45	9
030300615	74	8	036100018	28	31	040106004	69	21
030300625	32	39	036100018	30	27	040106004	70	30
030300625	34	41	036100020	20	13	040106005	18	27
030300625	40	20	036100020	35	32	040106005	43	31
030300625	45	25	036100020	39	45	040106006	25	26
030300625	47	16	036100020	45	11	040106007	43	19
030300625	48	28	036100020	52	30	040106008	41	25
030300625	50	2	036100022	32	55	040106010	40	12
030300632	28	29	036100022	36	45	040106203	2	12
030300632	30	25	036100024	38	15	040106204	18	29
030300640	43	11	036100024	41	18	040106204	36	41
030300640	57	21	036100025	35	3	040106204	38	8
030300816	6	4	036100025	38	4	040106205	26	37
030303525	50	35	036100025	42	43	040106205	36	37
030303532	28	30	036100025	43	12	040106205	39	40
030303532	30	26	036100028	35	25	040106205	43	8
030309005	2	18	036100028	38	30	040106205	45	14
030500512	2	15	036100028	45	4	040106206	26	38
030500612	6	7	036100030	26	39	040106208	41	26
030500612	53	41	036100030	35	17	040106303	25	16
030500616	2	16	036100035	43	4	040106304	23	31
030500616	33	8	036100035	44	41	040106304	25	21
030500616	53	42	036100035	72	19	040106304	35	33
030500616	72	4	036100040	41	28	040106304	43	1
030500820	25	2	036500018	38	2	040106304	52	29
030500820	28	2	036500020	24	56	040106305	23	19
030500820	28	20	036500021	6	18	040106306	41	15
030500820	30	2	036500022	43	17	040109029	35	16
030500820	30	16	036500028	54	2	040109029	38	24
030500820	31	6	036500035	52	8	040109040	45	34
030500820	33	6	036500042	21	39	040109041	40	9
030500820	33	19	036500042	45	10	040109053	38	14
030500820	40	8	036500047	25	15	040109054	35	4
030500820	46	40	036500047	46	38	040109059	12	36
030501025	2	17	036500052	45	17	040116001	28	32
030501025	23	2	036500052	52	28	040116002	13	3
030501025	30	3	036500060	43	34	040136204	25	12
030501025	31	7	036500060	46	39	040146004	20	14
030501025	33	7	036509005	3	44	040146201	14	23
030501032	3	42	036700022	35	21	040146202	14	20
030509020	6	3	036700022	38	27	040156305	23	21

部品番号順索引 NUMERICAL PARTS INDEX

部 品 番 号 Parts No.	頁 Page	見出番号 Key No.	部 品 番 号 Parts No.	頁 Page	見出番号 Key No.	部 品 番 号 Parts No.	頁 Page	見出番号 Key No.
042109010	38	5	052100100	3	37	060610000	58	38
042200235	43	6	052100100	17	27	060620000	23	9
042200318	36	55	052100100	75	25	060620000	27	74
042200417	35	20	052100110	73	46	060620000	58	42
042200417	38	26	052100120	40	19	064100045	2	13
042200525	38	10	052100120	50	26	064200015	2	2
042200620	35	10	052100120	52	5	064200015	4	3
042209022	36	48	052100120	73	42	064200018	4	2
042209023	43	14	052100140	20	10	064200025	2	3
042209024	38	19	052100150	3	33	064200030	4	4
042209025	43	30	052100150	32	36	064200035	2	4
042302525	33	23	052100150	34	39	064200040	2	5
042303015	2	14	052100150	69	30	064400010	55	5
042309015	33	24	052100150	71	38	064400010	75	8
042309016	45	2	052100160	41	4	064400020	75	14
042530205	24	40	052100160	76	7	064400030	52	14
042530205	35	23	052100200	22	15	064400030	75	15
042530205	38	29	052100200	69	18	064500010	50	22
042530206	35	27	052100200	70	2	064500010	72	31
042530206	38	32	052100200	76	17	064500010	75	10
042532006	25	25	052100210	24	44	064500030	8	10
048100008	73	49	052100250	48	5	064500030	31	16
048100010	31	22	052100250	69	6	064500030	33	15
048100010	33	32	052100250	70	12	064500030	41	29
048100010	45	29	052100400	5	39	064500030	69	32
048100010	48	24	052100400	17	25	064500030	71	40
048100011	13	9	052100420	4	27	064500030	72	30
048100011	73	36	052109061	4	31	064600016	25	28
048100016	71	47	052109076	8	13	064600016	31	8
048109004	42	40	052110070	73	39	064600016	33	9
050202220	38	7	052110120	72	29	064600016	45	22
050202230	41	16	052110140	52	11	064609006	4	25
050203115	45	26	052110550	72	25	067100015	1	15
050203115	48	25	052300250	18	7	067100038	1	10
050203125	35	2	052300250	70	22	067100038	24	49
050203125	42	42	052300350	72	14	067100056	15	7
050203125	45	13	052300400	25	14	067100058	15	15
050209004	24	42	052300400	72	16	067100098	24	46
050209057	43	20	052300550	52	34	067200078	11	13
050209075	36	42	052300600	10	5	067200078	17	20
050209075	38	3	052300600	22	14	067200130	17	17
050209821	31	17	052300650	25	19	068122560	5	41
050301135	18	6	052300700	69	20	068209041	11	12
050301145	23	8	052300700	70	29	068209041	17	21
050309056	23	13	052310600	72	27	068209047	69	14
050600030	18	26	052400180	75	28	080109050	6	12
050600038	25	27	052400550	52	25	090101012	84	5
050600045	41	24	052400600	52	27	090101013	84	5
050609034	26	36	060610000	18	21	090101317	84	7
052100030	10	24	060610000	24	52	090101417	84	7
052100040	72	28	060610000	26	52	090101922	84	1
052100050	10	31	060610000	28	9	090109008	84	6
052100050	52	4	060610000	33	25	091101417	84	3
052100070	10	16	060610000	50	5	091101719	84	3

部品番号順索引

NUMERICAL PARTS INDEX

部 品 番 号 Parts No.	頁 Page	見出番号 Key No.	部 品 番 号 Parts No.	頁 Page	見出番号 Key No.	部 品 番 号 Parts No.	頁 Page	見出番号 Key No.
092409000	84	8	125046160	10	6	165026100	8	1
093100150	84	4	125116130	10	23	165106290	10	1
110107340	2	1	125156170	10	15	165166181	8	17
110107350	2	1	125156180	10	29	165206010	10	21
110156111	6	5	125176080	10	35	165206210	11	24
110156121	6	8	125256120	12	37	165296140	2	9
110156330	6	9	125416090	10	18	165996300	8	18
110366480	2	28	125976100	10	26	165996310	10	2
110466050	5	42	130996070	11	23	185046170	8	21
110666050	4	33	131017310	11	1	185046170	14	16
110666090	4	34	131046150	11	26	185086340	2	31
110706470	2	23	131236280	11	10	185086340	13	0
110756070	3	36	131406330	11	9	185206082	11	19
110996491	2	22	131406330	13	15	185246060	4	23
111016632	4	1	131416140	13	22	185366092	11	21
111026240	4	32	131426010	11	9A	185376110	11	22
111136230	4	14	131426010	13	18	185416120	14	27
111136240	4	15	131426120	13	17	185436070	14	19
111147250	4	13	131426300	11	2	185446118	14	24
111147280	4	13	131436540	13	19	185446121	14	26
111316230	11	7	131436560	13	19	185446122	14	28
111346020	11	8	131436580	13	19	185446124	14	18
111996271	4	30	131436600	13	19	185446128	14	21
115016501	6	16	131436620	13	19	185446206	14	22
115016505	6	16	131436640	13	19	185516010	62	19
115017140	6	16	131436660	13	19	185726980	9	40
115017150	6	16	131436680	13	19	185736260	13	14
115026191	6	19	131436700	13	19	185816190	13	11
115107191	6	15	131436720	13	19	185846365	13	1
115107194	6	15	131446008	13	16	185846366	13	2
115107201	6	15	131446012	13	20	185846368	13	5
115107204	6	15	131446058	13	21	185846370	13	8
115176150	6	21	131506650	11	14	185846375	13	10
115256600	6	1	131506660	11	15	185846379	13	4
115276180	6	2	131506670	11	16	185846380	13	6
115326231	6	17	131606150	11	11	185866150	13	12
115356990	6	24	135616610	5	44	185976500	8	12
115376130	6	25	135996541	5	43	195816200	5	49
115396910	6	11	140036120	2	30	198216700	4	9
120026090	11	31	140116140	8	5	198216720	8	7
120036360	4	17	140166130	8	4	198216731	10	11
120076070	12	39	140406270	8	15	198216760	10	32
120116100	3	40	140516190	3	35	198216780	4	24
120166240	4	6	140546020	3	34	198216821	8	3
120176250	4	7	140606670	5	51	198217131	10	14
120186080	4	10	140986480	8	14	198217400	8	26
120226070	4	11	145017310	8	20	198416270	3	39
120346170	4	22	145146480	8	28	198436010	5	38
120356110	4	18	145206022	8	25	198466010	2	8
120356120	4	19	145306491	9	38	198466050	2	6
120406050	4	8	145336490	9	36	198466070	2	7
120406070	4	5	145996270	8	27	198486780	5	52
120456201	3	41	145996280	8	30	198516390	20	29
120736081	11	34	145996590	8	19	198517080	2	11

部品番号順索引 NUMERICAL PARTS INDEX

部 品 番 号 Parts No.	頁 Page	見出番号 Key No.	部 品 番 号 Parts No.	頁 Page	見出番号 Key No.	部 品 番 号 Parts No.	頁 Page	見出番号 Key No.
198517084	2	11	310130190	1	12	320260130	30	24
198517087	2	11	310140570	1	3	320310250	30	19
198517090	2	10	310160730	1	8	320310280	28	23
198517125	6	20	310160740	1	9	320400242	28	18
198586280	6	10	310190430	1	2	320400242	30	14
198586290	6	10	310310870	71	57	320450160	28	19
198586300	6	10	310310880	71	56	320450160	30	15
198586310	6	23	310311110	1	6	322013102	25	11
198586320	6	23	310351101	62	11	322015431	31	1
198586330	6	23	312070170	56	2	322015432	31	1
198636080	2	27	312070180	56	1	322015440	33	1
198636090	10	3	312070310	59	12	322015442	33	1
198736150	2	32	312070320	59	13	322015450	33	18
198996050	11	6	312110660	56	4	322015460	45	1
198996060	5	36	312170080	54	19	322015480	23	5
199106020	11	17	312430040	56	14	322015490	23	11
199216230	12	35	312430170	74	22	322050620	23	27
199236540	8	8	312430180	47	27	322050630	40	1
199260040	35	31	312500600	59	1	322111901	25	22
199260040	39	36	312500670	59	1	322111953	25	23
199266180	8	2	312600412	56	9	322112380	36	51
199280280	4	12	312600440	56	16	322140640	45	18
199280420	19	40	312740050	59	22	322140650	45	12
199280430	19	40	314100630	14	1	322140960	41	30
199280430	24	39	314101110	16	19	322140970	30	32
199280490	35	30	314140491	16	20	322141590	44	38
199280490	38	35	314141060	14	13	322211301	25	33
199280630	23	16	314201180	14	2	322211610	32	40
199280640	23	17	314400400	14	8	322211640	33	14
199280650	23	18	314410110	14	14	322211670	48	21
199280750	40	11	314410110	16	21	322211700	48	21
199280760	40	11	314410150	14	9	322261080	44	36
199280770	40	11	314500361	15	1	322261140	43	27
199281030	23	33	314531052	15	3	322261170	43	21
199281040	23	34	314531055	15	5	322280150	38	20
199281050	23	35	314531056	15	6	322280160	35	14
199281210	35	28	314531067	15	9	322323640	35	13
199281210	38	33	314531123	15	2	322323650	35	18
199281220	35	29	314531125	15	4	322323660	45	7
199281220	38	34	314540650	15	14	322323740	45	5
199281240	24	37	314540660	15	16	322323751	35	24
199281250	24	38	314540930	15	14	322323751	39	46
199286250	61	34	314600670	15	11	322323760	39	42
199286340	8	6	314990013	14	3	322323770	39	44
199486220	4	20	314990013	16	2	322323780	39	38
199566651	12	38	320011190	28	1	322323790	38	16
300811240	84	10	320011200	30	1	322323800	36	38
300811400	84	9	320020010	24	50	322323810	36	40
300811520	84	11	320080080	45	33	322324420	36	69
300811700	84	10	320160120	28	25	322324430	36	66
300811710	84	9	320160120	30	21	322324440	36	65
310100610	1	1	320200650	28	27	322341350	43	2
310110010	1	4	320200650	30	23	322341361	36	49
310120130	1	5	320260130	28	28	322341361	39	37

部品番号順索引 NUMERICAL PARTS INDEX

部 品 番 号 Parts No.	頁 Page	見出番号 Key No.	部 品 番 号 Parts No.	頁 Page	見出番号 Key No.	部 品 番 号 Parts No.	頁 Page	見出番号 Key No.
322341370	45	16	322840300	52	2	324312130	31	27
322360800	38	31	322840310	52	9	324312130	33	34
322360810	35	34	322840320	52	16	324312430	32	47
322360820	35	35	322840340	52	19	324350150	54	28
322360830	35	26	322840350	52	20	324350160	50	7
322361030	36	67	322840370	52	22	324411520	31	29
322361040	36	70	322840380	52	23	324411520	33	30
322361050	43	9	322840390	52	24	324411530	31	28
322361060	37	71	322840420	52	32	324411530	34	35
322370970	38	18	322840430	53	37	324411540	31	24
322370990	35	12	322840450	53	39	324411550	31	23
322371000	43	15	322840470	52	21	324411910	32	48
322371030	43	7	322840700	52	13	324411920	32	49
322371040	36	47	322840711	52	17	324500230	48	29
322371250	45	32	322840750	52	6	324500420	47	7
322381320	38	12	322840751	52	18	324500430	47	20
322381330	36	59	324010460	31	13	324500440	48	1
322381340	36	57	324020530	48	2	324500450	54	16
322381690	36	64	324020540	48	2	324510400	32	35
322381700	36	50	324020550	48	4	324510400	34	38
322511091	25	18	324020560	48	6	324510410	54	22
322512200	35	1	324020570	49	30	324510480	32	52
322512210	38	6	324020580	48	30	324540450	48	13
322512220	38	13	324101481	51	37	324540460	49	33
322512230	36	44	324102760	32	37	324540470	48	12
322512230	38	23	324102760	34	40	324540470	50	19
322520551	39	41	324102790	32	38	324540640	32	56
322520562	36	36	324102790	34	42	324560150	31	14
322531020	35	19	324102790	45	28	326021651	25	1
322531030	38	25	324102790	48	27	326110490	23	22
322531070	36	53	324103061	54	24	326110760	40	3
322531280	36	68	324104120	32	53	326130160	23	25
322570670	45	8	324104290	32	42	326130390	40	28
322570730	43	29	324111491	47	1	326130400	40	27
322570740	43	3	324180440	47	11	326140200	23	30
322570750	43	10	324180820	48	17	326140211	40	5
322570760	43	25	324180850	48	17	326160060	23	28
322571040	45	31	324180960	65	40	326160060	40	6
322571080	43	26	324181100	48	17	326170080	40	29
322590500	43	18	324181110	48	17	326211011	23	14
322590510	43	35	324181120	65	40	326211021	23	15
322590520	45	15	324200860	31	33	326211030	41	13
322590710	44	37	324200860	34	36	326211040	41	14
322610070	43	16	324200900	48	22	326211330	42	35
322611130	38	1	324200910	45	24	326211340	42	36
322800022	50	21	324201040	54	10	326220300	40	10
322800022	52	1	324201050	47	15	326240280	25	24
322840060	52	33	324201470	32	50	326240290	25	17
322840070	53	36	324210300	40	18	326301221	41	23
322840100	52	7	324220640	54	17	326311000	25	34
322840110	52	10	324300510	47	19	326320690	79	14
322840130	52	12	324300540	47	6	326342141	25	3
322840150	52	15	324312110	31	20	326342170	41	19
322840170	52	3	324312120	31	19	326343830	41	32

部品番号順索引 NUMERICAL PARTS INDEX

部 品 番 号 Parts No.	頁 Page	見出番号 Key No.	部 品 番 号 Parts No.	頁 Page	見出番号 Key No.	部 品 番 号 Parts No.	頁 Page	見出番号 Key No.
326360330	41	21	334523190	18	13	336111050	80	3
326370450	25	35	334523930	26	42	336117780	80	3
326370580	41	27	334523940	26	43	336121170	80	4
326460040	35	8	334524210	26	56	336121190	80	4
326500602	40	21	334650690	26	70	336131230	79	4
326500632	40	21	334710060	26	58	336131440	80	18
326570170	40	15	334710750	26	46	336131690	80	18
326570220	40	15	334711721	18	9	336131730	79	11
326610210	40	14	334711721	26	44	336131810	80	9
326620050	54	18	334711800	18	17	336131920	79	11
328100141	41	6	334800200	26	59	336132090	80	9
328110120	42	44	334800210	26	60	336132100	79	4
328200500	41	1	334800310	18	18	336150020	79	12
328300330	41	3	334800310	26	49	336150020	80	19
328300350	41	3	334800320	18	19	336170010	79	6
328400380	59	8	334800320	26	50	336170010	80	11
328510121	41	17	334800360	50	16	336180030	79	7
328560310	42	45	334800420	50	11	336180030	80	12
328600310	42	38	334800560	19	37	340010951	73	45
328600320	42	39	334800560	26	41	340011130	76	6
328650062	59	2	334810070	26	61	340013370	74	11
328990110	41	8	334810090	18	20	340013370	75	1
328990180	42	37	334810090	26	45	340013400	69	25
330011780	23	1	334810170	18	22	340013400	70	25
330021430	18	1	334810170	26	53	340013400	75	22
330102111	18	35	334810180	18	23	340101180	74	7
330301871	18	4	334810180	25	30	340103440	74	10
330301901	18	3	334810202	26	62	340103470	76	2
330310712	25	13	336013770	80	16	340103500	76	11
330380060	18	33	336016810	80	16	340103510	50	18
330460511	18	28	336017060	80	1	340121130	74	6
330510230	19	38	336017070	80	2	340160490	76	5
330990011	18	32	336017210	80	1	340170610	73	40
334010910	55	1	336017220	80	2	340190130	72	35
334011081	20	7	336032041	79	1	340190340	73	41
334110390	20	12	336032051	79	2	340260450	74	19
334290810	55	3	336032311	79	9	340260690	74	19
334290830	55	6	336033750	79	9	340292350	75	12
334290850	55	10	336034150	79	1	340292360	75	11
334290860	55	11	336034160	79	2	340292440	75	6
334290870	55	12	336080900	80	10	340292470	75	2
334290890	55	13	336081080	80	10	340293225	75	26
334290900	55	16	336081090	79	5	340293226	75	27
334292323	55	2	336081150	79	5	340293341	75	3
334292340	55	8	336090030	80	5	340293345	75	5
334293084	21	38	336090040	80	5	340293349	75	13
334300050	20	1	336100711	79	10	340293352	75	18
334300050	55	21	336100711	79	13	340293353	75	20
334320090	20	2	336101190	80	17	340293395	76	24
334320090	55	4	336101301	79	3	340300090	74	2
334450500	20	5	336101310	79	10	340300110	74	23
334450520	20	6	336102000	79	3	340450480	69	19
334523100	18	12	336102390	80	17	340450480	70	28
334523130	55	19	336102390	80	20	340450520	22	13

部品番号順索引

NUMERICAL PARTS INDEX

部 品 番 号 Parts No.	頁 Page	見出番号 Key No.	部 品 番 号 Parts No.	頁 Page	見出番号 Key No.	部 品 番 号 Parts No.	頁 Page	見出番号 Key No.
340460180	69	22	344081030	72	1	350754410	64	10
340460180	70	31	344110700	72	18	350762711	65	41
340490174	69	34	344110780	73	38	350762741	65	41
340490174	70	20	344140121	77	2	350850650	65	43
340490175	22	23	344210530	74	1	350850661	1	17
340490192	76	25	344210681	76	1	350850671	1	18
340490193	76	26	344710780	72	26	350861330	54	15
340500630	69	5	344760310	72	24	355080370	66	4
340500630	70	10	344770280	72	21	355102541	64	2
340500640	70	6	344810190	72	20	355102990	64	1
340560340	70	4	344830390	72	13	355104310	65	45
340609700	69	7	344940010	73	51	355104330	65	46
340609700	70	11	344951450	27	72	355104360	64	2
340609730	76	15	344960340	27	73	355104410	64	1
340609760	76	16	344990320	74	27	355104550	65	45
340609790	71	64	344990330	73	47	355104560	65	46
340609820	70	3	350101740	60	12	355210150	68	40
340609850	70	13	350103130	60	1	355251221	64	9
340609880	70	21	350103310	60	1	355251690	64	9
340609910	69	15	350300470	60	13	355602270	57	2
340609910	70	34	350311460	61	35	355602301	57	1
340609940	69	8	350400330	68	32	355602781	57	1
340609970	69	29	350400360	67	21	355603930	57	1
340609970	71	37	350400390	67	22	355603940	57	1
340620850	22	20	350400440	67	1	355603970	57	2
340621060	22	6	350400470	67	21	355700441	66	1
340631220	76	19	350400480	67	22	355740178	66	5
340670280	27	75	350400490	68	32	355740179	66	6
340671220	20	8	350400500	67	1	355740181	66	11
340671290	69	27	350410470	60	29	355740183	66	8
340671290	70	24	350501200	60	8	355740184	66	9
340671381	20	31	350701120	62	3	355740185	66	10
340671390	72	5	350701150	62	1	355751330	64	3
340671411	50	23	350701180	62	2	355751680	64	3
340671500	20	9	350702070	63	48	355761270	64	11
340690380	20	20	350702080	62	3	355761330	65	30
340690390	20	21	350702090	62	1	355761360	65	29
340700070	71	48	350702100	62	2	355761640	65	30
340700100	69	28	350702150	63	48	355761650	65	29
340700100	71	41	350710780	63	28	355761660	64	11
340700161	71	52	350711040	63	28	355800510	68	44
340700191	71	45	350752271	64	7	355800560	66	29
340702490	48	7	350752301	64	8	355800690	68	44
340702621	71	42	350752390	64	20	358011520	57	19
340702651	71	53	350752880	62	26	358011540	57	19
340703470	22	9	350752910	62	26	358011610	58	35
340703480	20	17	350753000	59	19	358020510	54	8
340703490	20	18	350753030	64	10	358020520	50	3
340703500	20	19	350754290	64	7	358102240	50	1
340750120	69	4	350754300	64	8	358102270	57	18
340750120	70	9	350754330	64	20	358102300	57	18
340800570	76	20	350754351	62	26	358200600	58	39
340800970	20	23	350754361	62	26	358300420	57	25
340990150	72	34	350754390	59	19	358350161	54	6

部品番号順索引 NUMERICAL PARTS INDEX

部 品 番 号 Parts No.	頁 Page	見出番号 Key No.	部 品 番 号 Parts No.	頁 Page	見出番号 Key No.	部 品 番 号 Parts No.	頁 Page	見出番号 Key No.
358350340	58	48	378103050	60	18	385200891	65	37
358350370	54	6	378103080	60	17	385200940	63	41
358380470	57	22	378103770	77	34	385201000	63	38
358380550	42	46	378105150	60	18	385201390	63	41
358500130	58	41	378105160	60	17	385210050	63	39
358510720	57	9	378105460	14	29	385230040	62	20
358510840	50	14	378110021	43	24	385230091	62	21
358550010	57	10	378150280	85	16	385230220	62	21
358550020	57	11	378200780	85	18	385250050	16	27
358550090	58	47	378303691	68	57	385250070	16	25
358550180	58	40	378303750	66	19	385250080	50	32
360101061	17	1	378303770	66	18	385350300	63	43
360101470	22	4	378303790	66	17	385370030	68	39
360200270	17	10	378303811	67	5	385410030	81	21
360300080	17	2	378303820	67	6	385410070	81	19
360400130	62	5	378305300	67	6	385410080	81	19
360400160	62	5	378305330	68	57	385410090	81	15
360501070	17	8	378305340	67	5	385410090	81	15
360501080	22	1	378305350	85	1	385430022	81	18
360510720	17	11	378350890	67	2	385430030	81	18
360560180	69	1	378351340	85	9	385450360	63	34
360560180	70	7	378351360	85	10	385550100	63	50
360700060	17	22	378450060	60	19	385602920	81	12
360710011	17	23	378450400	60	19	385602930	81	16
360720020	17	26	378650140	85	13	385602940	81	17
360740010	17	24	378910020	50	28	385603370	81	20
360750890	17	19	385040280	17	6	385603640	81	10
360770160	17	14	385050140	63	49	385605180	63	37
360770360	1	16	385100521	68	46	385606410	68	49
360770670	17	16	385100530	68	33	385606750	68	49
360770820	1	14	385100550	68	36	385607040	81	11
370101071	77	9	385100740	60	31	385607050	81	14
370200510	77	4	385100791	68	55	385607500	81	1
370200520	77	25	385100800	60	21	385607510	81	13
370200791	77	31	385100810	65	47	385607520	81	9
370200801	77	28	385100891	63	40	385607530	81	6
370201620	77	7	385100950	63	35	385607540	81	5
370300450	77	32	385101060	61	37	385609130	81	2
370400220	77	30	385120030	63	36	385609140	81	7
370500490	77	10	385120050	65	48	385609360	81	22
370500500	77	13	385120350	61	32	385650440	16	16
370601120	67	4	385120360	68	34	385650470	16	15
370601150	67	3	385120370	68	35	385720101	5	40
370651180	78	42	385120380	68	38	385870300	62	22
370900030	77	1	385120400	68	47	385870490	63	42
370900440	77	19	385120440	60	27	385950360	65	36
370910060	77	21	385120490	67	25	385970650	67	26
370910210	77	14	385120650	61	38	385971470	58	44
370910310	77	3	385120660	63	45	385971620	68	53
370910990	77	8	385140166	17	7	385971651	58	46
370911000	77	27	385150040	68	52	385971720	65	32
370930371	78	43	385200610	62	27	385971770	67	14
378102990	78	40	385200730	58	43	385971790	67	23
378103021	60	23	385200891	58	45	385971810	67	24

部品番号順索引

NUMERICAL PARTS INDEX

部 品 番 号 Parts No.	頁 Page	見出番号 Key No.	部 品 番 号 Parts No.	頁 Page	見出番号 Key No.	部 品 番 号 Parts No.	頁 Page	見出番号 Key No.
385972200	68	53	390193200	82	16	398115460	69	24
386050060	71	55	390193210	82	16	398115460	71	62
389101121	16	8	390193220	82	10	398115470	70	14
389310020	16	3	390193330	82	16	398115480	69	10
389320021	16	7	390193632	83	38	398115490	71	59
389510100	16	1	390193830	83	30	398115500	45	19
389510220	16	1	390193840	83	30	398115690	16	12
390100180	82	8	390194270	83	34	398115700	16	13
390114860	82	7	390194290	63	46	398115960	67	7
390116180	82	1	390194320	83	29	398115970	67	8
390116190	82	1	390194651	82	11	398116000	60	28
390116280	82	2	390194730	82	11	398116010	1	20
390116290	82	2	390194770	83	29	398116010	63	30
390116300	82	4	390194801	82	11	398116321	20	27
390116310	82	4	390195370	83	29	398116380	85	11
390116320	82	5	390230130	22	12	398116500	60	15
390116330	82	6	390230140	22	12	398116810	66	28
390116340	82	3	390370280	83	31	398116820	65	33
390116350	82	3	390370290	83	32	398116840	61	36
390117350	82	1	390370300	76	14	398117370	71	50
390117360	82	1	395160010	84	2	398131270	85	17
390117631	83	37	395650601	64	19	398131300	60	4
390117641	83	37	395651020	64	19	398131310	60	26
390118610	82	3	395700010	58	37	398131320	60	25
390118620	82	3	395910030	23	7	398131480	65	42
390170630	83	22	398110050	1	11	398131491	65	42
390171471	83	22	398110110	62	6	398180332	73	43
390171890	83	24	398110110	78	39	398180332	74	24
390171900	83	25	398110240	62	13	398180440	74	9
390171910	82	17	398110240	68	50	398180640	76	13
390171920	83	33	398110550	64	4	398180650	85	5
390171940	83	26	398110620	57	29	398180860	57	26
390171950	83	27	398110760	28	10	398180870	48	11
390172240	83	35	398110760	30	8	398180880	47	2
390172250	83	36	398110800	62	24	398180880	54	27
390172320	83	33	398112140	73	48	398180921	56	11
390172360	83	18	398112850	17	4	398180941	48	9
390190290	83	19	398113000	50	34	398180950	48	20
390190300	83	20	398113010	50	33	398181050	49	32
390190550	82	14	398113730	65	34	398181090	32	46
390191352	82	13	398113760	85	19	398210070	10	8
390191690	83	28	398114050	56	18	398210070	28	24
390192410	83	23	398114370	17	15	398210070	30	20
390192660	82	15	398114450	56	17	398210070	56	15
390192850	82	12	398115090	22	10	398210070	59	21
390192860	82	14	398115370	54	29	398210280	31	21
390192910	82	15	398115380	57	4	398210280	33	31
390192990	83	19	398115390	57	3	398210280	45	30
390193000	83	20	398115400	62	18	398210280	48	23
390193070	82	14	398115411	47	28	398210290	57	17
390193110	83	21	398115420	24	47	398210742	41	5
390193120	82	13	398115430	62	12	398210920	72	17
390193140	83	23	398115440	70	18	398211460	72	15
390193190	82	15	398115450	58	33	398211860	73	37

部品番号順索引 NUMERICAL PARTS INDEX

部品番号 Parts No.	頁 Page	見出番号 Key No.	部品番号 Parts No.	頁 Page	見出番号 Key No.	部品番号 Parts No.	頁 Page	見出番号 Key No.
398212170	74	17	398481300	71	39	399210371	18	8
398212210	56	5	398510010	28	4	399210710	26	64
398212270	71	46	398510010	30	4	399211100	61	39
398212280	54	4	398510030	72	2	399211130	23	32
398212310	47	14	398510070	28	3	399211140	23	20
398212450	54	11	398510070	33	22	399211330	45	27
398212450	74	15	398510070	57	20	399211330	47	13
398213140	54	23	398510090	23	6	399211330	48	26
398213150	62	7	398510170	19	44	399211330	59	11
398213160	40	17	398510230	40	2	399211340	43	33
398213180	77	33	398510340	72	3	399211400	36	60
398213190	57	24	398510420	24	51	399232970	26	54
398213410	66	21	398510450	23	12	399233690	35	11
398214380	32	51	398511310	21	37	399233700	45	6
398214530	42	41	398511310	54	9	399233740	38	11
398214590	42	47	398511310	59	9	399233750	31	31
398230020	29	36	398511390	48	3	399233750	33	29
398230020	30	31	398511550	50	4	399233760	36	39
398230020	47	21	398511590	18	2	399233760	39	43
398230020	51	36	398511690	32	54	399233770	36	58
398330290	64	22	398560110	28	22	399233780	39	39
398330330	64	18	398560110	30	18	399233800	36	61
398340240	16	14	398560220	18	5	399233810	36	56
398340360	40	22	398560800	47	17	399233950	1	19
398380350	24	54	398560860	47	8	399233950	63	31
398400250	31	18	398560890	43	32	399234160	24	43
398400250	33	16	398750220	81	4	399234190	67	10
398400300	25	10	398750260	70	19	399234230	45	35
398430450	72	7	398750330	17	5	399234310	59	23
398430520	22	5	398750340	17	3	399234640	44	40
398460020	41	34	398750420	22	11	399260150	19	39
398460020	65	44	398750420	69	13	399260530	24	36
398460020	68	54	398750420	71	51	399260650	38	17
398460020	72	6	398750430	20	22	399260650	43	13
398460030	31	15	398990050	25	5	399261070	23	29
398460040	31	32	399110210	20	28	399261070	40	7
398460040	33	33	399110770	76	22	399261080	40	4
398460040	41	9	399111040	81	3	399261190	36	46
398460050	3	43	399111960	67	27	399261490	43	5
398460050	28	17	399111960	81	8	399261500	35	9
398460050	30	13	399112060	71	60	399261500	38	9
398460050	63	47	399112071	69	9	399261510	36	54
398460050	65	26	399112071	70	15	399261550	23	4
398460100	28	26	399112080	69	35	399261580	24	41
398460100	30	22	399112080	71	44	399261610	46	36
398460460	62	25	399112090	69	17	399261620	46	37
398480240	70	1	399112090	71	63	399310150	23	23
398480240	76	18	399112100	15	17	399310270	40	25
398480250	71	49	399112140	68	31	399340180	67	9
398481040	69	33	399112251	20	26	399350070	77	29
398481040	71	43	399112430	71	36	399350080	77	5
398481270	71	54	399160070	47	23	399370270	58	51
398481290	70	23	399160270	77	12	399430750	45	3
398481300	69	31	399160290	77	6	399430850	59	10

部品番号順索引
NUMERICAL PARTS INDEX

部 品 番 号 Parts No.	頁 Page	見出番号 Key No.	部 品 番 号 Parts No.	頁 Page	見出番号 Key No.	部 品 番 号 Parts No.	頁 Page	見出番号 Key No.
399561260	31	10						
399561260	33	11						
399564630	36	62						
399566330	47	25						
399566390	54	20						
399567020	65	35						
399600160	60	2						
399610240	57	16						
399610821	72	22						
399611000	40	16						
399611340	64	21						
399611350	66	2						
399611360	26	63						
399611460	66	20						
462710011	60	5						
490990570	82	10						
498110460	20	15						
498221130	62	14						
518120160	24	57						

平成5年12月 発行

不	複
許	製



シバウラ

純正部品表

発行 石川島芝浦機械株式会社
部品部

長野県松本市石芝1-1-1
TEL 0263-25-4503
FAX 0263-26-7517