

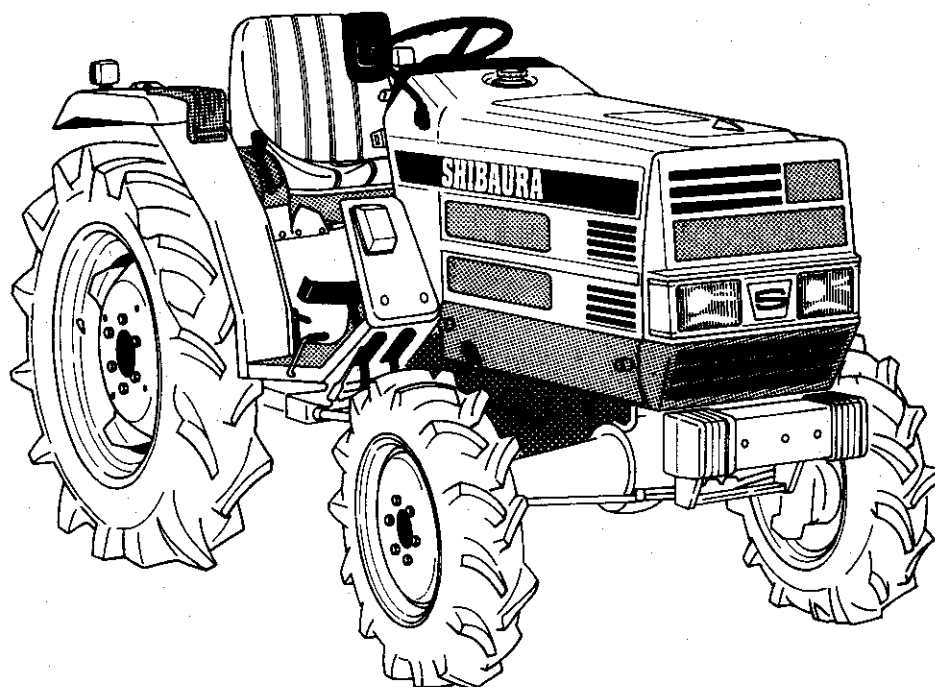
シバウトラクタ SHIBAURA TRACTOR

MODEL

D235
D235F.FGSB
D275F

純正部品表 PARTS LIST

平成2年5月初版 MAY, 1990



石川島芝浦機械株式会社
ISHIKAWAJIMA-SHIBAURA MACHINERY CO., LTD.

| | |
|-------------------------|-----------------------------------|
| 管理コードNO. CONTROL NO. | パーツリストコード番号 PARTS LIST CODE NO |
| ISP3007 | 300830560 |

How to consult part list

- (1) This parts list contain following model.

| Model | Engine Model |
|-------------|--------------|
| D235 | N843—2—M1 |
| D235F, FGSB | N843—2—M1 |
| D275F | N843—2—M2 |

Please confirm both engine serial number (abbreviation; EN·····) and chassis number, when you place a spare parts order.

- (2) Description in list.

Items in the list are described below by Nos. in the table below.

| 見出番号 Key No | 部 品 番 号 Parts No | 部 品 名 称 Parts Name | 台 当 個 数 Q t y | | | | | 互 換 性 R/P | 適 用 号 機 Application | 型 寸 Description | 備 考 Remarks |
|----------------|---------------------|-----------------------|------------------|--|---|--|--|--------------------|------------------------|--------------------|----------------|
| | | | | | | | | | | | |
| ① | ② | ③ | | | ④ | | | ⑤ | ⑥ | ⑦ | ⑧ |
| | | | | | | | | | | | |
| | | | | | | | | | | | |
| | | | | | | | | | | | |
| | | | | | | | | | | | |
| | | | | | | | | | | | |

- 1) Index No.: By referring the No. in the illustrations to the same No., you can find the correct part No..
- 2) Part No.: No. to control parts.
- 3) Name of parts: Name of parts is indicated in English and Japanese.
- 4) Quantity: It represents the quantity of each part contained in reference No..
- 5) Interchangeability: Mark to show interchangeability when replacing former parts with new ones.
- 6) Applicable No. of machines: No. of machines for which design is changed.
- 7) Dimensions: Dimensions of standard parts
- 8) Remarks: Specifications, descriptions, etc. of parts.

(3) Mark and abbreviation.

Mark (when parts are changed, interchangeability of new and former parts is shown as below.)

| New mark | Old mark | Content |
|--|----------------------|---|
| * | | This mark appearing "Parts No." column indicates parts not to be supplied. |
| A; Old part New part | Old part New part | New and old parts are mutually interchangeable. |
| B; Old part New part | Old part New part | New part can be substituted for old part, but vice versa Thus, new part may be supplied to order asking for supply of old part. |
| D; Old part New part | Old part New part | New and old parts are not interchangeable. |
| E; Added part F; Cutted part | | Indicated as "E" in "interchangeability" column. Its applicable serial number or "F" mini tiller or engine appears in "Application" column. |
| ○: Old parts will be supplied until out of stock and thereafter new substitute parts will be supplied. (This mark appears in "Parts No." column and corresponding old numbers in "Remarks" column.) | | |
| Mini tiller or engine serial numbers: ~□□□□□ Up to □□□□□ □□□□□~ □□□□□ and up | | |

Abbreviation

| | | |
|-----------------|------------------|-----------------|
| ASSY : Assembly | R.H : Right | OP. : Optional |
| Inc : Including | UP : Upper | d : Diameter |
| AR : Required | LOW : Lower | ℓ : Length |
| Fr. : Front | S.T.D : Standard | t : Thickness |
| Re. : Rear | U.S : Undersize | φ : Diameter |
| L.H : Left | O.S : Oversize | COMP : Complete |

(4) Illustrations

Illustrations present assemblies and individual piece parts not always precisely. They are just guidelines to find correct part codes. By comparing the index No. in the part list with the same No. in the illustrations, you can know the part No.

How to order

- (1) When ordering some parts, designate the code No., name of parts and quantity.
- (2) Returned parts other than those which were delivered by mistake are not accepted.
- (3) Be sure to use SHIBAURA genuine parts for SHIBAURA products. (Those similar to SHIBAURA parts available on the market may cause early failure or performance deterioration.)
- (4) Refer separated part price list for prices of parts.

***This part list may be modified without notice.**

パーツリストの見方について

1) このパーツリストには下記型式が記載されております。

| 型 式 名 | 機 関 型 式 |
|-------------|-----------|
| D235 | N843-2-M1 |
| D235F, FGSB | N843-2-M1 |
| D275F | N843-2-M2 |

エンジン関係部品はエンジン製造番号(EN……), シャーシ, ボデー関係部品は車台製造番号により管理されております。

2) リストの記載内容について

リストの記載内容は下記に示す番号に従って説明致します。

| 見出番号 Key No | 部 品 番 号 Parts No | 部 品 名 称 Parts Name | 台 当 個 数 Q t y | | | | | 互 換 性 R/P | 適 用 号 機 Application | 型 寸 Description | 備 考 Remarks |
|----------------|---------------------|-----------------------|------------------|--|---|--|--|--------------------|------------------------|--------------------|----------------|
| | | | | | | | | | | | |
| ① | ② | ③ | | | ④ | | | ⑤ | ⑥ | ⑦ | ⑧ |
| | | | | | | | | | | | |
| | | | | | | | | | | | |
| | | | | | | | | | | | |
| | | | | | | | | | | | |
| | | | | | | | | | | | |
| | | | | | | | | | | | |

- ① 見出番号 イラストに付されている番号とリストの見出番号を一致させることにより、部品番号が索引できます。
- ② 部品番号 部品を管理するための部品番号です。
- ③ 部品名称 部品の名称を和文、英文で表示してあります。
- ④ 個 数 見出し番号あたりの使用個数を表示してあります。
- ⑤ 互 換 性 部品変更による新部品と旧部品との互換性記号を表示してあります。
- ⑥ 適用号機 設計変更実施号機が表示してあります。
- ⑦ 型 寸 標準部品の型寸表示がしてあります。
- ⑧ 備 考 部品の仕様・説明等が表示してあります。

3) 記号・略語について

記号 (部品変更による新部品と旧部品との互換性の表示は次の通りです。)

| 新表示記号 | 従来の表示記号 | 内 容 |
|---|------------|--|
| * | | 部品供給不可 (部品番号欄にこのマークのあるのは供給いたしません。) |
| A ; 旧部品 新部品 | 旧部品 新部品 | 新旧共に互換性あり (新旧部品は新旧製品のいずれにも取付出来ます。) |
| B ; 旧部品 新部品 | 旧部品 新部品 | 新部品のみ互換性あり (新部品は新旧製品のいずれにも取付出来ますが、旧部品は新製品に取付けることは出来ません。) |
| D ; 旧部品 新部品 | 旧部品 新部品 | 新旧部品の互換性なし (新部品は新製品、旧部品は旧製品にのみ取付出来ます。) |
| E ; 追加・F ; 廃止 | | 新旧互換性欄にE・Fと表示し、適用号機欄に号機を記入。 |
| ○ : 旧部品は在庫に限り供給、以降新部品を供給 (○マークを部品番号欄に、旧部品番号を備考欄に表示) | | |
| 機械番号 : ~××××××××号機まで | | |
| ××××××××号機から | | |

略 語

| | | |
|----------------|----------------|-------------------------|
| ASSY : アセンブリ | R.H : ライト | OP : オプション |
| Inc :を含む | UP : 上 | d : 直 径 |
| AR : 所 要 | Low : 下 | ℓ : 長 さ |
| Fr : フロント | S.T.D : スタンダード | t : 厚 さ |
| Re : リ ヤ | U.S : アンダサイズ | φ : 径 |
| L.H : レフト | O.S : オーバサイズ | COMP : コンプリート (圧入、カシメ品) |

4) イラストについて

イラストにはASSY部品、単体部品が記載されておりますが必ずしも正確な形状を示すものではありません。正確な部品コードを見い出すための目安となるものです。イラストに付されている番号とリストの見出番号を一致させることにより、その見出番号から部品番号を知るようになっていきます。

ご注文について

- 1) 部品をご注文の際はコード番号、部品名称、個数をお知らせ下さい。
- 2) ご注文の部品は原則として誤送以外の返品は認めません。
- 3) **シャウラ**製品には**シャウラ**純正部品を必ずご使用願います。
(市販の類似品を使用されますと早期破損や性能を悪くする原因となります。)
- 4) 部品価格は別表の部品価格表を参照下さい。

※本部品表は予告なく変更することがあります。

目次 CONTENTS

| 図 番 FIG.No. | 装置名称 SUBJECT | ページ PAGE |
|----------------|-----------------|-------------|
|----------------|-----------------|-------------|

エンジン ENGINE

エンジンカンケイ

1 ENGINE GROUP

| | | |
|-----|---|----|
| 101 | ラジエータ, バッテリ RADIATOR & BATTERY | 2 |
| 102 | シリンダブロック, オイルパン CYLINDER BLOCK & OIL PAN | 4 |
| 103 | シリンダヘッド, ロツカ-ア-ム CYLINDER HEAD & ROCKER ARM | 6 |
| 104 | クランクシャフト, ピストン CRANK SHAFT, PISTON | 8 |
| 105 | オイルポンプ, ウォ-タポンプ OIL PUMP & WATER PUMP | 10 |
| 106 | タイミングギヤケース, ガバナ TIMING GEAR CASE & GOVERNOR | 12 |
| 107 | インジェクションパイプカムシャフト INJECTION PIPE & CAM SHAFT | 13 |
| 108 | オルタネータ, ノズル&ホルダ ALTERNATOR & INJECTOR | 15 |
| 109 | スターティングモータ STARTING MOTOR | 16 |
| 110 | エアクリ-ナ, マフラ AIR CLEANER & MUFFLER | 17 |
| 111 | ネンリョウタンク, シヤフウバン FUEL TANK, PLATE | 18 |

シャシ CHASSIS

シャシ, ボデイカンケイ

2 CHASSIS & BODY GROUP

| | | |
|-----|---|----|
| 221 | フロントアクスル, ゼンリンウケ; 2WD FRONT AXLE & AXLE SUPPORT; 2WD | 20 |
| 222 | フロントデフ, ゼンリンウケ; 4WD FRONT DIFF & AXLE SUPPORT; 4WD | 22 |
| 223 | フロントアクスル; 4WD FRONT AXLE; 4WD | 24 |
| 224 | タイロッド TIE ROD | 26 |
| 225 | ステアリング, シヤフト, ホイ-ル STEERING SHAFT & WHEEL | 27 |
| 226 | マニュアルステアリングケース MANUAL STEERING CASE | 28 |
| 227 | パワ-ステアリングケース POWER STEERING CASE | 29 |
| 228 | パワ-ステアリングハイカン PIPING FOR POWER STEERING | 31 |
| 229 | クラツチ, ケ-ス CLUTCH & CASE | 32 |

目次 CONTENTS

| 図 番 FIG.No. | 装置名称 SUBJECT | ページ PAGE |
|----------------|---|-------------|
| 230 | ゼンブミッション;メイン FRONT TRANSMISSION;MAIN | 33 |
| 231 | ミッションケース,シフタ MISSION CASE & SHIFTER | 35 |
| 232 | ミッション;ビツク,4WDトリダシ MISSION;CREEP & TAKE OFF 4WD | 37 |
| 233 | ハイセンターン 4WD ミッション MISSION;TAKE OFF 4WD | 39 |
| 234 | ハイセンターン 4WD コントロール CONTROL;4WD | 41 |
| 235 | コウブミッション;P.T.O REAR MISSION;P.T.O | 43 |
| 236 | フクヘンソク,ビソク,PTOシフタ SUB,CREEP & PTO SHIFTER | 44 |
| 237 | リヤミッションケース,デフ REAR MISSION CASE & DIFF | 45 |
| 238 | PTOクラッチ,ケースカバー PTO CLUTCH & CASE COVER | 47 |
| 239 | ブレーキ;ホイールシャフトケース BRAKE & WHEEL SHAFT CASE | 48 |
| 240 | コラムシフト,チユウシャブレーキ COLUMN SHIFT & PARKING BRAKE | 50 |
| 241 | チェンジレバー;フク,ビソクPTO CHANGE LEVER;SUB,CREEP & PTO | 52 |
| 242 | フロントマスク FRONT MASK | 53 |
| 243 | ボンネット,ダツシユボード BONNET & DASH BOARD | 54 |
| 244 | メータ ASSY,ダツシユボード METER ASSY & DASH BOARD | 56 |
| 245 | メータ ASSY;マイトロノユウ METER ASSY FOR MITRON | 57 |
| 246 | アクセルペダル,レバー ACCEL PEDAL & LEVER | 58 |
| 247 | ペダル,ステツブ PEDAL S & STEPS | 59 |
| 248 | フェンダ,ツールボックス FENDERS & TOOL BOX | 61 |
| 249 | シート,フロア SEAT & FLOOR | 63 |
| 250 | シリンダケース HYDRAULIC CYLINDER CASE | 64 |
| 251 | シリンダヘッド CYLINDER HEAD | 66 |
| 252 | ユアツポンプ,ハイカン HYDRAULIC PUMP & PIPING | 67 |
| 253 | コントロールバルブ;PTOクラッチ CONTROL VALVE;PTO CLUTCH | 69 |
| 254 | メカニカルポジションコントロール MECHANICAL POSITION CONTROL | 70 |
| 255 | バルブ ASSY;メカヨウ VALVE ASSY FOR MECHANICAL | 72 |
| 256 | ユアツハイカン;マイトロノユウ HYDRAULIC PIPING FOR MITRON | 73 |

目次 CONTENTS

| 図 番 FIG.No. | 装置名称 SUBJECT | ページ PAGE |
|--|--|-------------|
| 257 | バルブ, シリンダ, デプスセンサ VALVE, CYLINDER & DEPTH SENSOR FOR MITRON | 75 |
| 258 | コントローラボックスセンサ; マイトロン CONTROLLER, BOX & SENSOR FOR MITRON | 76 |
| 259 | サンテンヒッチ, トレーラヒッチ THREE POINTS LINKAGE & HITCH | 78 |
| 260 | ゼンリン, コウリン FRONT & REAR WHEELS | 80 |
| 261 | ゼンリン, コウリン; ゴルフヨウ FRONT & REAR WHEELS FOR GOLF | 81 |
| 262 | ハイセン, クランプ WIRING & CLAMP | 82 |
| 263 | メイバン NAME PLATE | 83 |
| 264 | コウグ, フソクヒン TOOLS, ACCESSORIES | 85 |
| 265 | アンゼンフレーム, ヒョケ; トクソウ SAFETY FRAME & HOOD; OPTION | 86 |
| 部品番号順索引 NUMERICAL PARTS INDEX | | 88 |

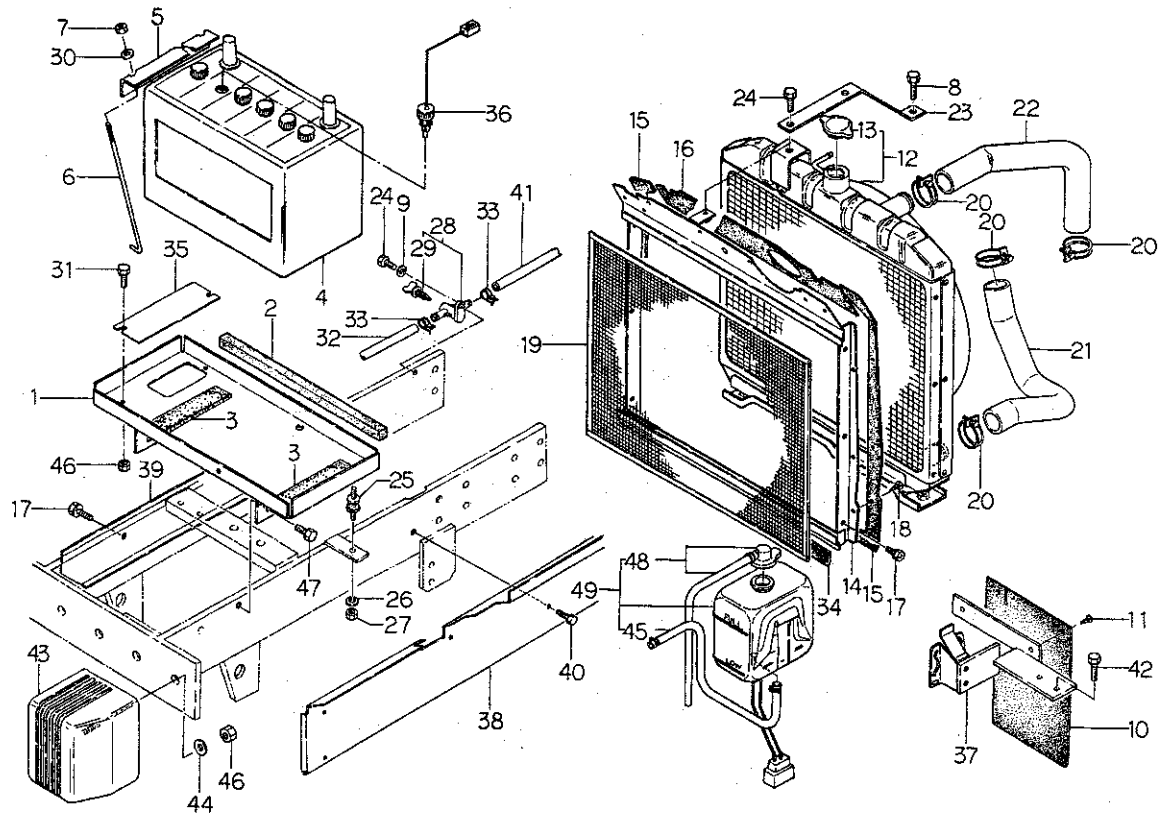
エンジン編

(ENGINE)

D235
D235F.FGSB (N843-2-M1)

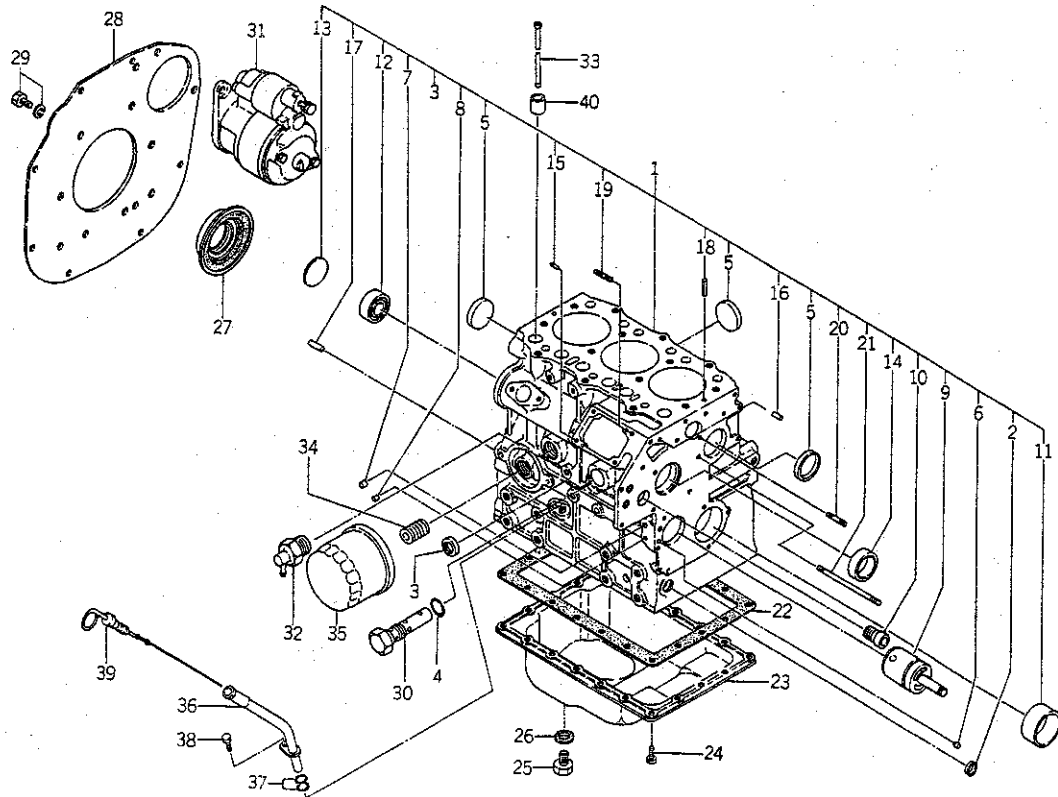
D275F (N843-2-M2)

FIG.101 RADIATOR & BATTERY



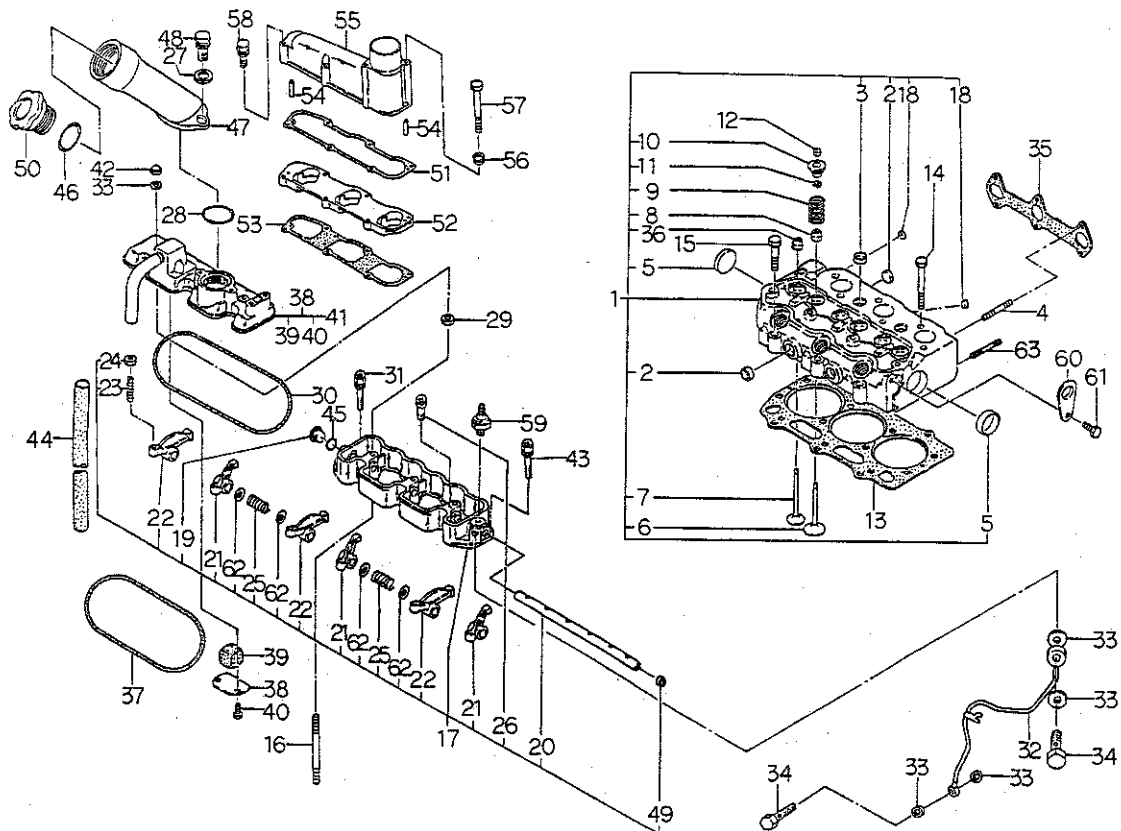
| 見出番号 Key No | 部 品 番 号 Parts No | 部 品 名 称 Parts Name | 台 当 個 数 Q'ty | | | 互換性 R/P | 適用号機 Application | 型 寸 Description | 備 考 Remarks |
|----------------|---------------------|-----------------------|-----------------|------|------|------------|---------------------|--------------------|----------------|
| | | | D235 | 235F | 275F | | | | |
| 1 | 38910 0670 | バッテリースタンド | BATTERY STAND | 1 | 1 | 1 | | | |
| 2 | 39813 0450 | スポンジ | SPONG | 1 | 1 | 1 | | | |
| 3 | 39811 4370 | ゴム | RUBBER | 2 | 2 | 2 | | | |
| 4 | 38951 0250 | バッテリー;N70Z | BATTERY | 1 | 1 | 1 | | | |
| 5 | 38931 0400 | バッテリーホルダ | HOLDER | 1 | 1 | 1 | | | |
| 6 | 38932 0210 | バッテリーロッド | ROD | 2 | 2 | 2 | | | |
| 7 | 02240 0006 | Uナット | U-NUT | 2 | 2 | 2 | | | |
| 8 | 01130 0825 | ボルト | BOLT | 1 | 1 | 1 | | | |
| 9 | 02610 0008 | ワッシャ | WASHER | 1 | 1 | 1 | | | |
| 10 | 39811 3830 | ゴム | RUBBER | 1 | 1 | 1 | | | |
| 11 | 39834 0240 | クリップ | CLIP | 2 | 2 | 2 | | | |
| 12 | 31010 0600 | ラジエータASSY | RADIATOR ASSY | 1 | 1 | 1 | | | |
| 13 | 14554 6060 | キャップASSY | CAP ASSY | 1 | 1 | 1 | | | |
| 14 | 31035 1761 | シャフウバン | PLATE | 1 | 1 | 1 | | | |
| 15 | 39811 3800 | ゴム | RUBBER | 2 | 2 | 2 | | | |
| 16 | 39811 3820 | ゴム | RUBBER | 1 | 1 | 1 | | | |
| 17 | 01114 0610 | ボルト | BOLT | 7 | 7 | 7 | | | |
| 18 | 39834 0340 | クリップ | CLIP | 13 | 13 | 13 | | | |
| 19 | 31014 0450 | ボウチユウアミ | NET | 1 | 1 | 1 | | | |
| 20 | 06710 0043 | ホースバンド | HOSE BAND | 4 | 4 | 4 | | | |
| 21 | 31016 0940 | ラジエータホース;シタ | HOSE | 1 | 1 | 1 | | | |
| 22 | 31016 1270 | ラジエータホース;ウエ | HOSE | 1 | 1 | 1 | | | |
| 23 | 31031 0810 | ラジエータササエ | STAY | 1 | 1 | 1 | | | |
| 24 | 01130 0816 | ボルト | BOLT | 2 | 2 | 2 | | | |
| 25 | 39811 0550 | ゴム | RUBBER | 2 | 2 | 2 | | | |
| 26 | 02710 0010 | スプリングワッシャ | SPRING WASHER | 2 | 2 | 2 | | | |
| 27 | 02010 0010 | ナット | NUT | 2 | 2 | 2 | | | |
| 28 | 31013 0170 | ドレンコック | DRAIN COCK | 1 | 1 | 1 | | | |
| 29 | 19873 6130 | バルブ | VALVE | 1 | 1 | 1 | | | |
| 30 | 02610 0006 | ワッシャ | WASHER | 2 | 2 | 2 | | | |
| 31 | 01010 0816 | ボルト | BOLT | 2 | 2 | 2 | | | |
| 32 | 36077 0600 | フュエルパイプ | PIPE | 1 | 1 | 1 | | | |
| 33 | 39875 0430 | ホースバンド | HOSE BAND | 4 | 4 | 4 | | | |
| 34 | 39811 1250 | ゴム | RUBBER | 1 | 1 | 1 | | | |
| 35 | 38913 1100 | プレート | PLATE | 1 | 1 | 1 | | | マニュアル用 |

FIG. 102 CYLINDER BLOCK & OIL PAN



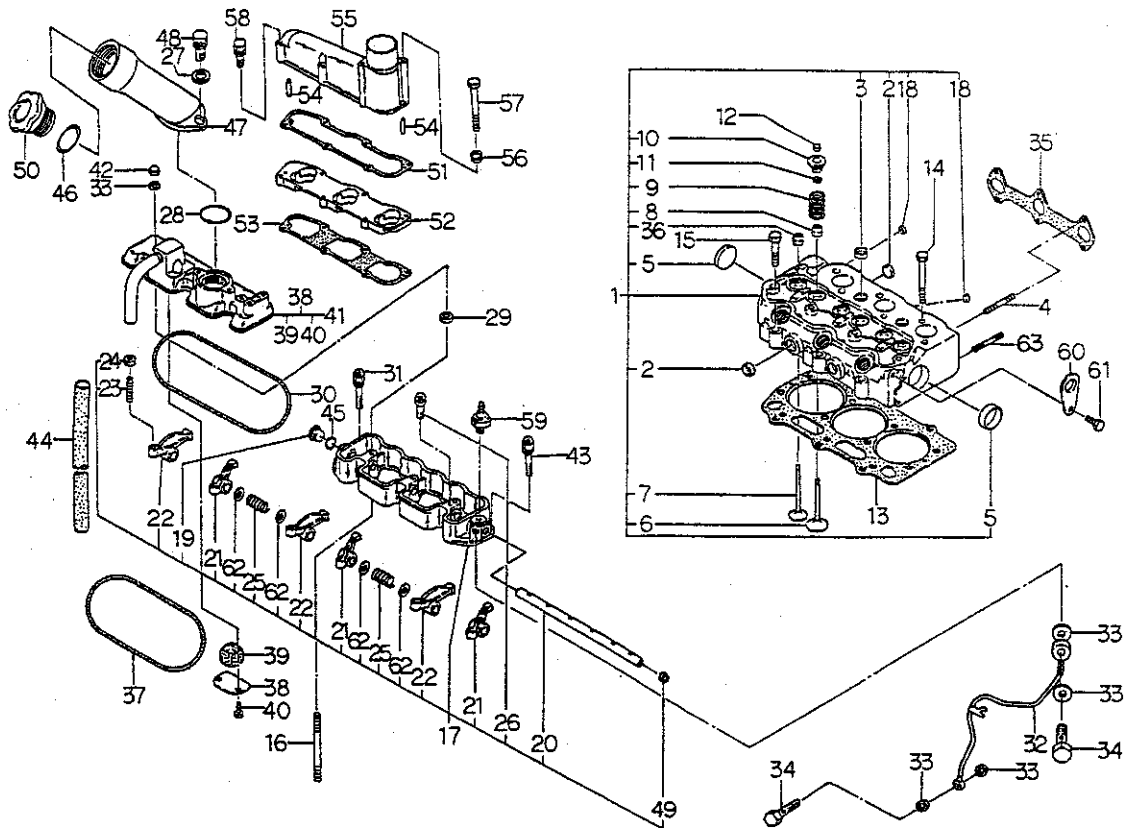
| 見出番号 Key No | 部 品 番 号 Parts No | 部 品 名 称 Parts Name | 台 当 個 数 Q'ty | | | 互換性 R/P | 適用号機 Application | 型 寸 Description | 備 考 Remarks |
|----------------|---------------------|-----------------------|-----------------|------|------|------------|---------------------|--------------------|----------------|
| | | | D23B | 235F | 275F | | | | |
| 1 | 11010 7550 | シリンダブロック | 1 | 1 | 1 | | | | |
| 2 | 06420 0015 | シーリングキャップ | 1 | 1 | 1 | | | | |
| 3 | 06420 0025 | シーリングキャップ | 1 | 1 | 1 | | | | |
| 4 | 05210 0150 | Oリング | 1 | 1 | 1 | | | | |
| 5 | 06420 0040 | シーリングキャップ | 4 | 4 | 4 | | | | |
| 6 | 19846 6010 | メクラセン | 2 | 2 | 2 | | | | |
| 7 | 19846 6020 | メクラセン | 3 | 3 | 3 | | | | |
| 8 | 19846 6030 | メクラセン | 4 | 4 | 4 | | | | |
| 9 | 16529 6130 | アイドルギヤシャフト | 1 | 1 | 1 | | | | |
| 10 | 19851 7090 | ブッシュ | 1 | 1 | 1 | | | | |
| 11 | 19851 7220 | ブッシュ;STD | 1 | 1 | 1 | | | | |
| | 19851 7224 | ブッシュ;US.0.25 | 1 | 1 | 1 | | | | |
| | 19851 7227 | ブッシュ;US.0.50 | 1 | 1 | 1 | | | | |
| 12 | 04010 6203 | ボールベアリング | 1 | 1 | 1 | | | | |
| 13 | 06410 0045 | エキスパンションプラグ | 1 | 1 | 1 | | | | |
| 14 | 04230 9013 | ニードルベアリング | 1 | 1 | 1 | | | | |
| 15 | 03050 0612 | ノックピン | 2 | 2 | 2 | | | | |
| 16 | 03050 0616 | ノックピン | 2 | 2 | 2 | | | | |
| 17 | 03050 1025 | ノックピン | 2 | 2 | 2 | | | | |
| 18 | 03030 9005 | スプリングピン | 2 | 2 | 2 | | | | |
| 19 | 01210 0820 | スタッドボルト | 2 | 2 | 2 | | | | |
| 20 | 01210 0635 | スタッドボルト | 1 | 1 | 1 | | | | |
| 21 | 01210 0660 | スタッドボルト | 1 | 1 | 1 | | | | |
| 22 | 11099 6560 | ガスケット | 1 | 1 | 1 | | | | |
| 23 | 11070 7330 | オイルパン | 1 | 1 | 1 | | | | |
| 24 | 01010 9235 | ボルト | 26 | 26 | 26 | | | | |
| 25 | 01040 1212 | ボルト | 1 | 1 | 1 | | | | |
| 26 | 02510 0012 | シールワッシャ | 1 | 1 | 1 | | | | |
| 27 | 19863 6170 | オイルシール | 1 | 1 | 1 | | | | |
| 28 | 11036 7400 | リヤプレート | 1 | 1 | 1 | | | | |
| 29 | 01130 0816 | ボルト | 10 | 10 | 10 | | | | |
| 30 | 14003 6120 | リリーフバルブASSY | 1 | 1 | 1 | | | | |
| 31 | 18508 6291 | スターティングモータASSY | 1 | 1 | 1 | | | | |
| 32 | 19873 6150 | ボディ | 1 | 1 | 1 | | | | |
| 33 | 12045 6231 | ブッシュロッド | 6 | 6 | 6 | | | | |

FIG.103 CYLINDER HEAD & ROCKER ARM



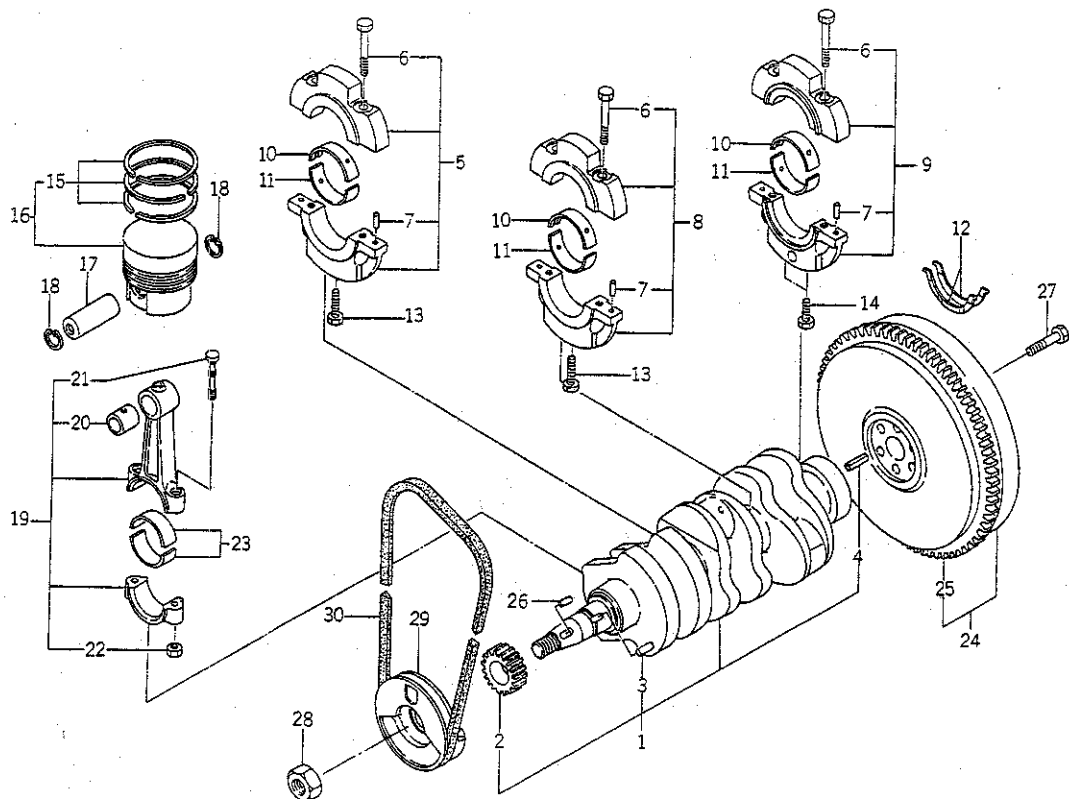
| 見出番号 Key No | 部 品 番 号 Parts No | 部 品 名 称 Parts Name | 台 当 個 数 Q'ty | | | 互換性 R/P | 適用号機 Application | 型 寸 Description | 備 考 Remarks |
|----------------|---------------------|-----------------------|-----------------|------|------|------------|---------------------|--------------------|----------------|
| | | | D235 | 235F | 275F | | | | |
| 1 | 11101 7260 | シリンダヘッドASSY | 1 | 1 | 1 | | | | |
| 2 | 06420 0025 | シーリングキャップ | 4 | 4 | 4 | | | | |
| 3 | 06420 0020 | シーリングキャップ | 5 | 5 | 5 | | | | |
| 4 | 01211 0670 | スタッドボルト | 2 | 2 | 2 | | | | |
| 5 | 06420 0030 | シーリングキャップ | 2 | 2 | 2 | | | | |
| 6 | 12016 6270 | インテイクバルブ | 3 | 3 | 3 | | | | |
| 7 | 12017 6280 | エキゾーストバルブ | 3 | 3 | 3 | | | | |
| 8 | 12040 6070 | バルブガイドシールIN | 3 | 3 | 3 | | | | |
| 9 | 19821 6700 | スプリング | 6 | 6 | 6 | | | | |
| 10 | 12018 6080 | リテーナ | 6 | 6 | 6 | | | | |
| 11 | 12022 6070 | コッタ | 12 | 12 | 12 | | | | |
| 12 | 12021 6040 | キャップ | 6 | 6 | 6 | | | | |
| 13 | 11114 6981 | ガスケット,1,2 | 1 | 1 | 1 | | | | |
| | 11114 6991 | ガスケット,1,3 | 1 | 1 | 1 | | | | |
| | 11114 7001 | ガスケット,1,4 | 1 | 1 | 1 | | | | |
| 14 | 11113 6360 | ヘッドボルト | 11 | 11 | 11 | | | | |
| 15 | 11113 6370 | ヘッドボルト | 3 | 3 | 3 | | | | |
| 16 | 01210 9177 | スタッドボルト | 3 | 3 | 3 | | | | |
| 17 | 12003 6520 | ロッカーアームASSY | 1 | 1 | 1 | | | | |
| 18 | 06420 0010 | シーリングキャップ | 2 | 2 | 2 | | | | |
| 19 | 19843 6150 | プラグ | 1 | 1 | 1 | | | | |
| 20 | 12031 6210 | ロッカーアームシャフト | 1 | 1 | 1 | | | | |
| 21 | 12035 6200 | ロッカーアーム,IN | 3 | 3 | 3 | | | | |
| 22 | 12035 6210 | ロッカーアーム,EX | 3 | 3 | 3 | | | | |
| 23 | 19948 6220 | アジャストスクリュー | 6 | 6 | 6 | | | | |
| 24 | 02010 9076 | ナット | 6 | 6 | 6 | | | | |
| 25 | 19821 6780 | スプリング | 2 | 2 | 2 | | | | |
| 26 | 01510 0412 | スクリュー | 1 | 1 | 1 | | | | |
| 27 | 02610 0008 | ワッシャ | 2 | 2 | 2 | | | | |
| 28 | 05210 0420 | Oリング | 1 | 1 | 1 | | | | |
| 29 | 02310 0008 | ナット | 3 | 3 | 3 | | | | |
| 30 | 05210 9064 | Oリング | 1 | 1 | 1 | | | | |
| 31 | 01130 0635 | ボルト | 1 | 1 | 1 | | | | |
| 32 | 14060 6701 | オイルパイプ | 1 | 1 | 1 | | | | |
| 33 | 19899 6060 | ガスケット | 7 | 7 | 7 | | | | |

FIG. 103 CYLINDER HEAD & ROCKER ARM



| 見出番号 Key No | 部 品 番 号 Parts No | 部 品 名 称 Parts Name | 台 当 個 数 Q'ty | | | 互換性 R/P | 適用号機 Application | 型 寸 Description | 備 考 Remarks |
|----------------|---------------------|-----------------------|-----------------|------|------|------------|---------------------|--------------------|----------------|
| | | | D23B | 235F | 275F | | | | |
| 34 | 19848 6780 | アイボルト | EYE BOLT | 2 | 2 | 2 | | | |
| 35 | 13599 6590 | ガスケット | GASKET | 1 | 1 | 1 | | | |
| 36 | 12040 6050 | バルブガイドシールEX | GUIDE SEAL;EX | 3 | 3 | 3 | | | |
| 37 | 05210 9065 | Oリング | O-RING | 1 | 1 | 1 | | | |
| 38 | 11066 6050 | オイルストッパ | OIL STOPPER | 1 | 1 | 1 | | | |
| 39 | 11066 6090 | フィルタ | FILTER | 1 | 1 | 1 | | | |
| 40 | 01010 0610 | ボルト | BOLT | 2 | 2 | 2 | | | |
| 41 | 11102 6770 | ヘッドカバー-ASSY | HEAD COVER ASSY | 1 | 1 | 1 | | | |
| 42 | 02450 0008 | ナット | NUT | 3 | 3 | 3 | | | |
| 43 | 01131 0625 | ボルト | BOLT | 1 | 1 | 1 | | | |
| 44 | 06810 9036 | ビニールチューブ | VINYL TUBE | 1 | 1 | 1 | | | |
| 45 | 05210 0120 | Oリング | O-RING | 1 | 1 | 1 | | | |
| 46 | 05210 0400 | Oリング | O-RING | 1 | 1 | 1 | | | |
| 47 | 11046 6040 | フィラパイプ | FILLER PIPE | 1 | 1 | 1 | | | |
| 48 | 01130 0825 | ボルト | BOLT | 2 | 2 | 2 | | | |
| 49 | 06420 0012 | シーリングキャップ | SEALING CAP | 1 | 1 | 1 | | | |
| 50 | 19843 6010 | キャップ | CAP | 1 | 1 | 1 | | | |
| 51 | 13599 6451 | ガスケット | GASKET | 1 | 1 | 1 | | | |
| 52 | 13559 7090 | スペーサ | SPACER | 1 | 1 | 1 | | | |
| 53 | 13599 6680 | ガスケット | GASKET | 1 | 1 | 1 | | | |
| 54 | 03030 0414 | スプリングピン | SPRING PIN | 2 | 2 | 2 | | | |
| 55 | 13559 7100 | インテイクマニホールド | INTAKE MANIFOLD | 1 | 1 | 1 | | | |
| 56 | 02710 0006 | スプリングワッシャ | SPRING WASHER | 2 | 2 | 2 | | | |
| 57 | 01010 9119 | ボルト | BOLT | 2 | 2 | 2 | | | |
| 58 | 01130 0660 | ボルト | BOLT | 4 | 4 | 4 | | | |
| 59 | 18524 6060 | マノコンタクト | PRESSURE UNIT | 1 | 1 | 1 | | | |
| 60 | 19581 6520 | ハンガ | HANGER | 2 | 2 | 2 | | | |
| 61 | 01131 0816 | ボルト | BOLT | 2 | 2 | 2 | | | |
| 62 | 19928 0280 | シム | SHIM | 4 | 4 | 4 | | | |
| 63 | 01210 0645 | スタットボルト | STUD BOLT | 2 | 2 | 2 | | | |

クランクシャフト,ピストン
FIG.104 CRANK SHAFT,PISTON



| 見出番号 Key No | 部品番号 Parts No | 部品名称 Parts Name | 台当個数 Qty | | | | 互換性 R/P | 適用号機 Application | 型 寸 Description | 備 考 Remarks |
|----------------|------------------|--------------------|-------------|------|------|--|------------|---------------------|--------------------|----------------|
| | | | D235 | 235F | 275F | | | | | |
| 1 | 11525 6580 | クランクシャフト | 1 | 1 | 1 | | | | | |
| 2 | 11527 6200 | クランクギヤ | 1 | 1 | 1 | | | | | |
| 3 | 03050 9020 | ノックピン | 1 | 1 | 1 | | | | | |
| 4 | 03030 0816 | スプリングピン | 1 | 1 | 1 | | | | | |
| 5 | 11015 6171 | ベアリングホルダASSY | 1 | 1 | 1 | | | | | |
| 6 | 01011 1055 | ボルト | 6 | 6 | 6 | | | | | |
| 7 | 03050 0612 | ノックピン | 6 | 6 | 6 | | | | | |
| 8 | 11015 6181 | ベアリングホルダASSY | 1 | 1 | 1 | | | | | |
| 9 | 11015 6191 | ベアリングホルダASSY | 1 | 1 | 1 | | | | | |
| 10 | 19851 7230 | メタル;S.T.D.ウエ | 3 | 3 | 3 | | | | | |
| 11 | 19851 7234 | メタル;U.S.O.25 | 3 | 3 | 3 | | | | | |
| | 19851 7237 | メタル;U.S.O.5 | 3 | 3 | 3 | | | | | |
| | 19851 7240 | メタル;S.T.D.シタ | 3 | 3 | 3 | | | | | |
| | 19851 7244 | メタル;U.S.O.25 | 3 | 3 | 3 | | | | | |
| | 19851 7247 | メタル;U.S.O.5 | 3 | 3 | 3 | | | | | |
| 12 | 19926 6200 | スラストワッシャ | 2 | 2 | 2 | | | | | |
| 13 | 01131 1070 | ボルト | 2 | 2 | 2 | | | | | |
| 14 | 01070 0865 | ボルト | 2 | 2 | 2 | | | | | |
| 15 | 11510 7290 | リングKIT;S.T.D | 3 | 3 | 3 | | | | | |
| 16 | 11510 7293 | リングKIT;O.S.O.5 | 3 | 3 | 3 | | | | | |
| | 11510 7295 | リングKIT;O.S.1.0 | 3 | 3 | 3 | | | | | |
| | 11501 6720 | ピストンKIT;S.T.D | 3 | 3 | 3 | | | | | |
| | 11501 6724 | ピストン KIT;OS0.5 | 3 | 3 | 3 | | | | | |
| | 11501 6727 | ピストンKIT;OS.1.0 | 3 | 3 | 3 | | | | | |
| 17 | 11532 6220 | ピストンピン | 3 | 3 | 3 | | | | | |
| 18 | 03650 0028 | スナップリング | 6 | 6 | 6 | | | | | |
| 19 | 11502 6250 | ロッドASSY | 3 | 3 | 3 | | | | | |
| 20 | 19851 7265 | ブッシュ | 3 | 3 | 3 | | | | | |
| 21 | 11517 6140 | ロッドボルト | 6 | 6 | 6 | | | | | |
| 22 | 02010 9087 | ナット | 6 | 6 | 6 | | | | | |
| 23 | 19851 7250 | メタル;S.T.D | 6 | 6 | 6 | | | | | |
| | 19851 7254 | メタル;U.S.O.25 | 6 | 6 | 6 | | | | | |
| | 19851 7257 | メタル;U.S.O.5 | 6 | 6 | 6 | | | | | |
| 24 | 11535 7070 | フライホイール COMPL | 1 | 1 | 1 | | | | | |
| 25 | 11537 6040 | リングギヤ | 1 | 1 | 1 | | | | | |

クランクシャフト,ピストン

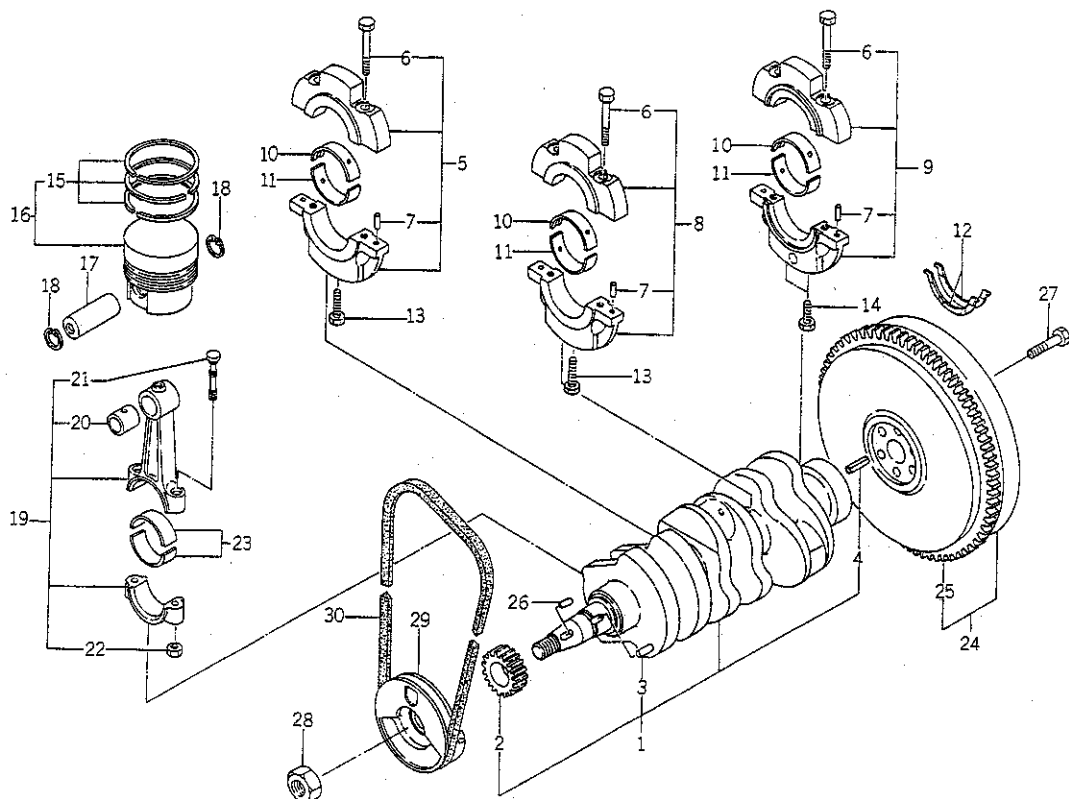
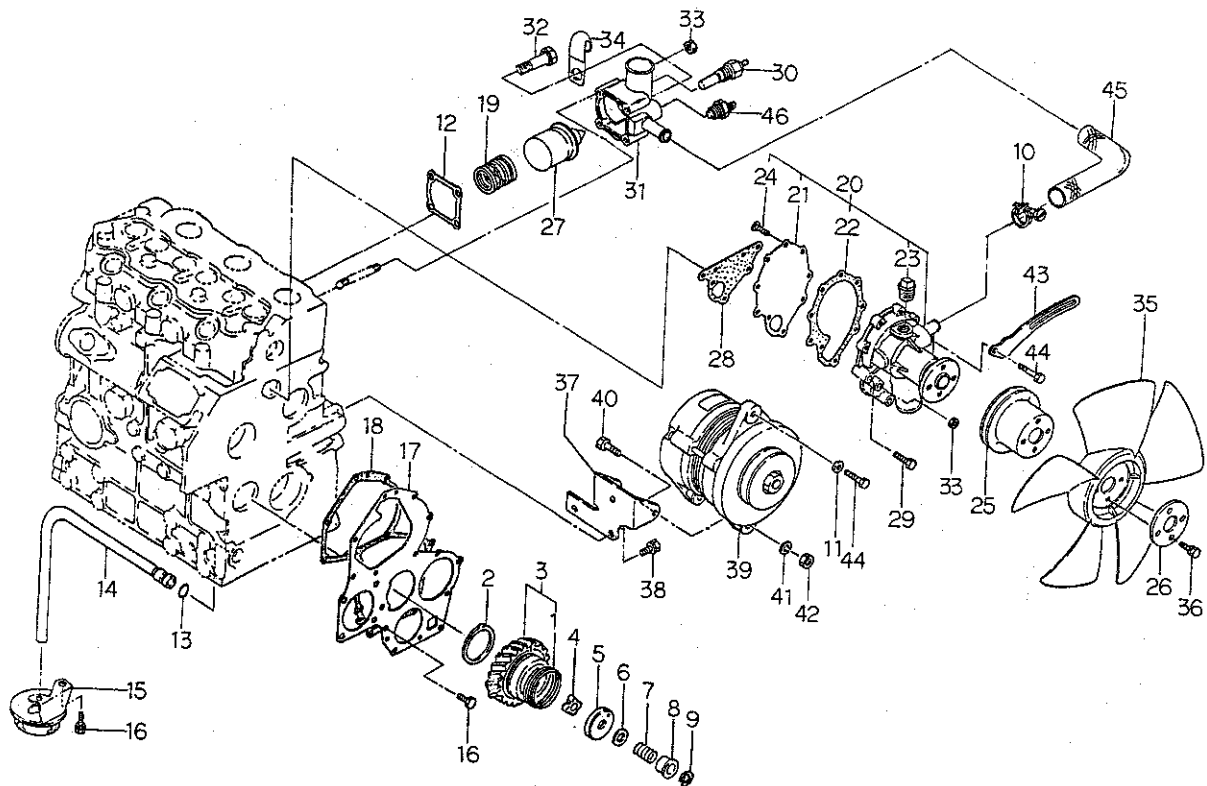
[illegible]

FIG.105 OIL PUMP & WATER PUMP



| 見出番号 Key No | 部品番号 Parts No | 部品名称 Parts Name | 台 当 個 数 Q t y | | | 互換性 R/P | 適用号機 Application | 型 寸 Description | 備 考 Remarks |
|----------------|------------------|--------------------|------------------|------|------|------------|---------------------|--------------------|----------------|
| | | | D23F | 235F | 275F | | | | |
| 1 | 19821 6821 | スプリング | 1 | 1 | 1 | | | | |
| 2 | 19926 6180 | スラストワッシャ | 1 | 1 | 1 | | | | |
| 3 | 16502 6120 | アイドルギヤASSY | 1 | 1 | 1 | | | | |
| 4 | 14016 6140 | ロータ | 1 | 1 | 1 | | | | |
| 5 | 14011 6140 | カバー | 1 | 1 | 1 | | | | |
| 6 | 19928 6150 | シム;0.10 | AR | AR | AR | | | | |
| | 19928 6160 | シム;0.15 | AR | AR | AR | | | | |
| | 19928 6170 | シム;0.20 | AR | AR | AR | | | | |
| | 19928 6180 | シム;0.50 | AR | AR | AR | | | | |
| 7 | 19821 6720 | スプリング | 1 | 1 | 1 | | | | |
| 8 | 19923 6540 | カラー | 1 | 1 | 1 | | | | |
| 9 | 03680 0010 | スナツプリング | 1 | 1 | 1 | | | | |
| 10 | 06710 0022 | ホースバンド | 2 | 2 | 2 | | | | |
| 11 | 02620 0008 | ワッシャ | 1 | 1 | 1 | | | | |
| 12 | 14599 6360 | ガスケット | 1 | 1 | 1 | | | | |
| 13 | 05210 9076 | Oリング | 1 | 1 | 1 | | | | |
| 14 | 14098 6530 | オイルパイプ | 1 | 1 | 1 | | | | |
| 15 | 14040 6310 | サクシヨンフィルタ | 1 | 1 | 1 | | | | |
| 16 | 01131 0612 | ボルト | 4 | 4 | 4 | | | | |
| 17 | 16516 6430 | フロントプレート | 1 | 1 | 1 | | | | |
| 18 | 16599 6361 | ガスケット | 1 | 1 | 1 | | | | |
| 19 | 19821 6790 | スプリング | 1 | 1 | 1 | | | | |
| 20 | 14501 7190 | ウォータポンプASSY | 1 | 1 | 1 | | | | |
| 21 | 14514 6320 | セットプレート | 1 | 1 | 1 | | | | |
| 22 | 14599 6460 | ガスケット | 1 | 1 | 1 | | | | |
| 23 | 06450 0030 | プラグ | 1 | 1 | 1 | | | | |
| 24 | 01530 0614 | スクリュ | 5 | 5 | 5 | | | | |
| 25 | 14533 6620 | ファンプーリ | 1 | 1 | 1 | | | | |
| 26 | 14538 6390 | プレート | 1 | 1 | 1 | | | | |
| 27 | 14520 6021 | サーモスタツト | 1 | 1 | 1 | | | | |
| 28 | 14599 6370 | ガスケット | 1 | 1 | 1 | | | | |
| 29 | 01130 0635 | ボルト | 4 | 4 | 4 | | | | |
| 30 | 38572 0070 | センサー | 1 | 1 | 1 | | | | |
| 31 | 14521 6350 | サーモスタツトケース | 1 | 1 | 1 | | | | |
| 32 | 01130 0645 | ボルト | 2 | 2 | 2 | | | | |

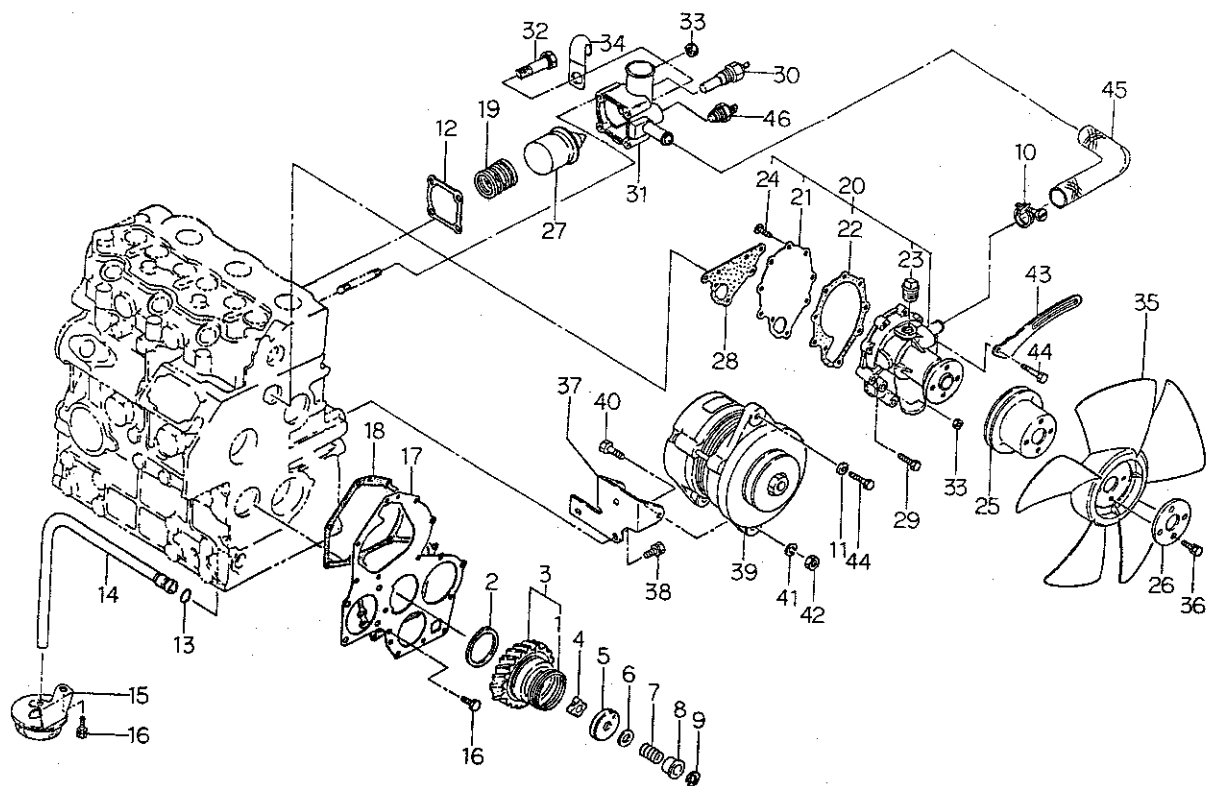
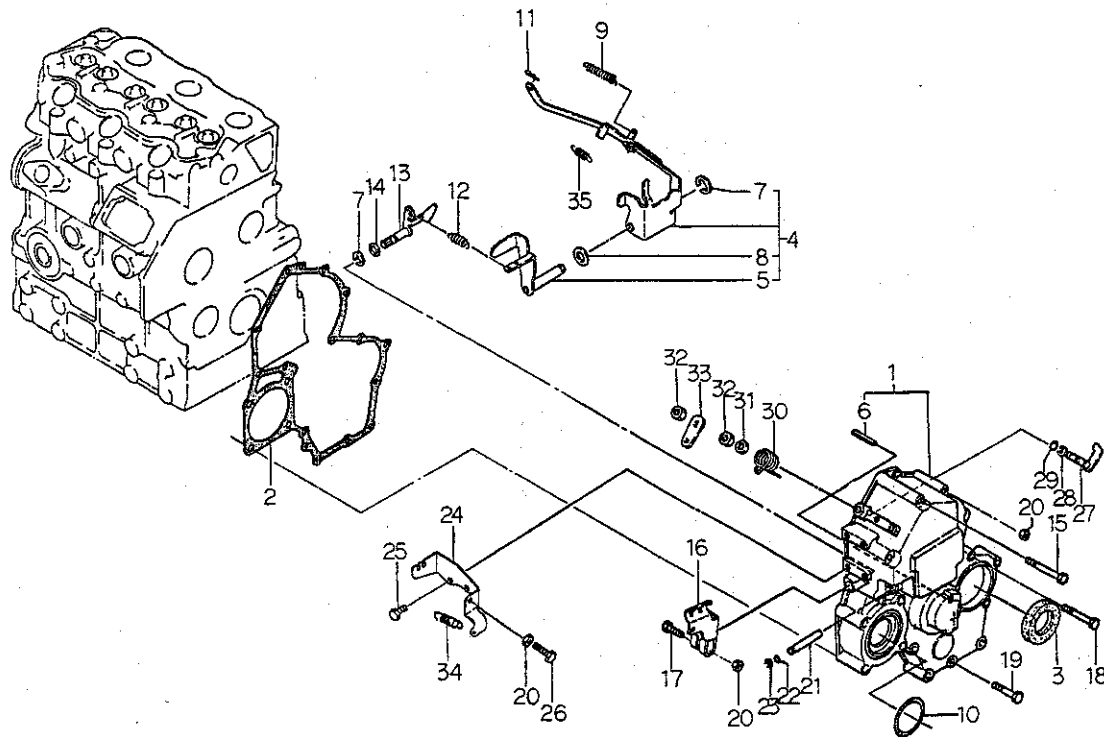
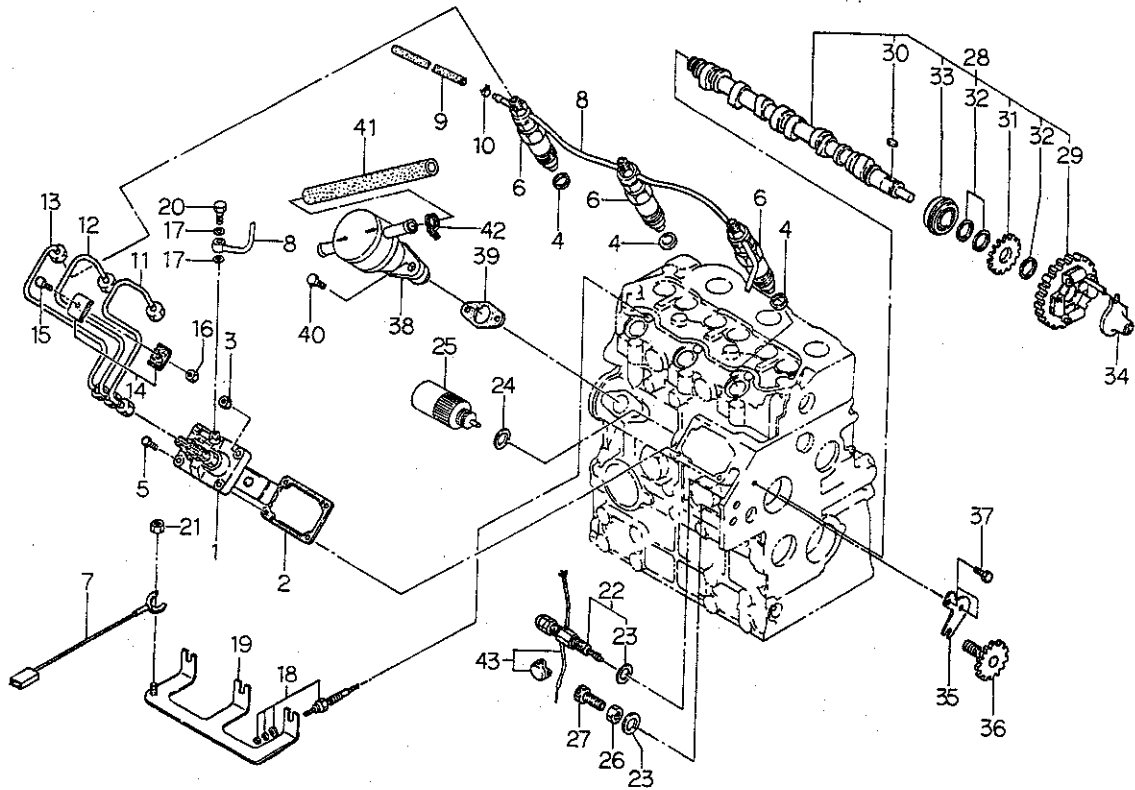
[illegible]

FIG.106 TIMING GEAR CASE & GOVERNOR



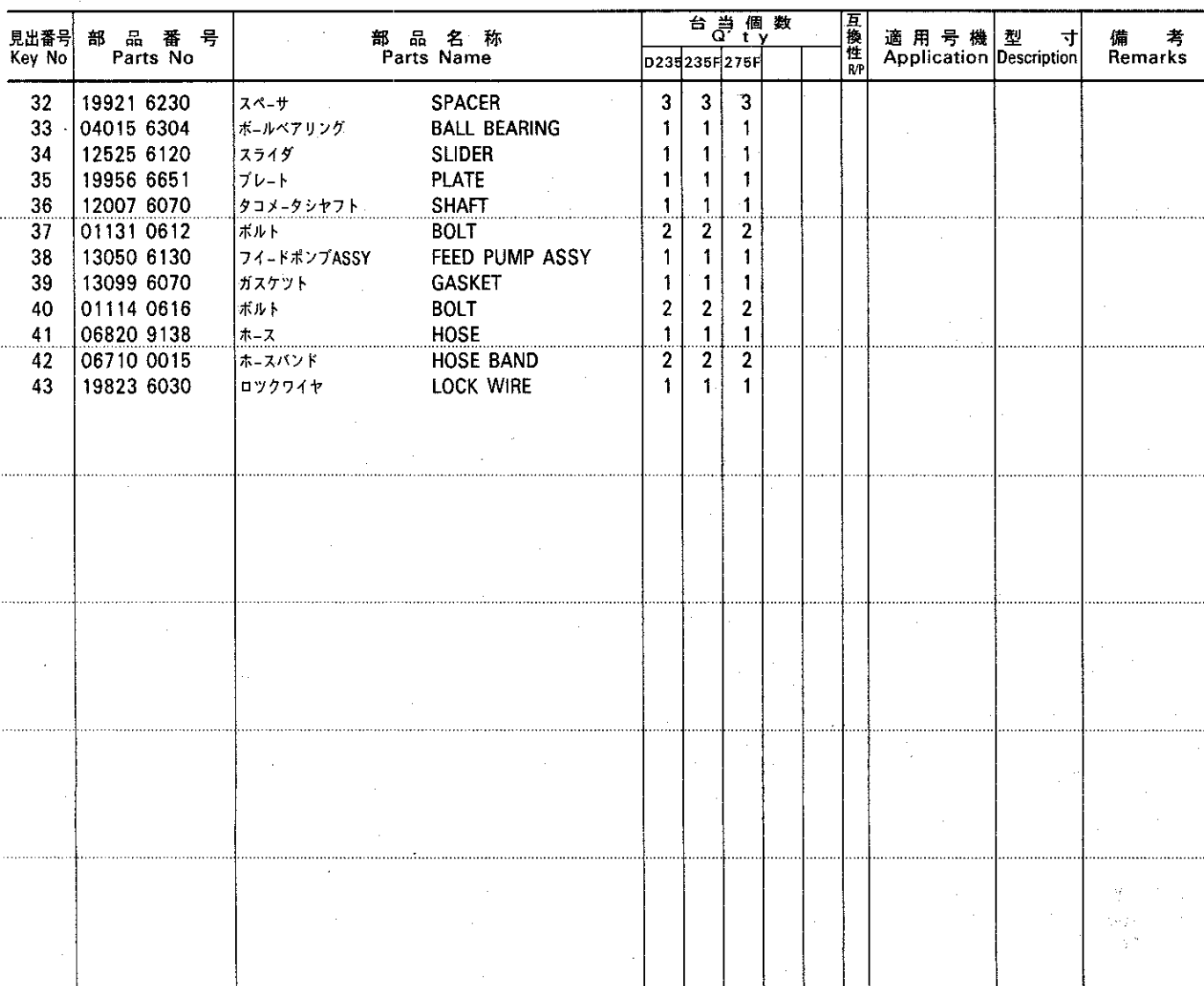
| 見出番号 Key No | 部 品 番 号 Parts No | 部 品 名 称 Parts Name | 台 当 個 数 Q'ty | | | | 互換性 R/P | 適用号機 Application | 型 寸 Description | 備 考 Remarks |
|----------------|---------------------|-----------------------|-----------------|------|------|---|------------|---------------------|--------------------|----------------|
| | | | D235 | 235F | 275F | | | | | |
| 1 | 16510 6350 | タイミングギヤケース | GEAR CASE | 1 | 1 | 1 | | | | |
| 2 | 16599 6351 | ガスケット | GASKET | 1 | 1 | 1 | | | | |
| 3 | 19863 6160 | オイルシール | OIL SEAL | 1 | 1 | 1 | | | | |
| 4 | 12504 6270 | ガバナレバー-ASSY | LEVER ASSY | 1 | 1 | 1 | | | | |
| 5 | 12540 6080 | テンションレバー | TENSION LEVER | 1 | 1 | 1 | | | | |
| 6 | 03030 0414 | スプリングピン | SPRING PIN | 1 | 1 | 1 | | | | |
| 7 | 03680 0008 | スナップリング | SNAP RING | 2 | 2 | 2 | | | | |
| 8 | 02620 0010 | ワッシャ | WASHER | 1 | 1 | 1 | | | | |
| 9 | 19821 6731 | スプリング | SPRING | 1 | 1 | 1 | | | | |
| 10 | 05230 0600 | Oリング | O-RING | 1 | 1 | 1 | | | | |
| 11 | 03110 0004 | スナップピン | SNAP PIN | 1 | 1 | 1 | | | | |
| 12 | 19821 7110 | スプリング、メイン | SPRING | 1 | 1 | 1 | | | | |
| 13 | 12515 6170 | アーム | ARM | 1 | 1 | 1 | | | | |
| 14 | 05210 0070 | Oリング | O-RING | 1 | 1 | 1 | | | | |
| 15 | 01130 0680 | ボルト | BOLT | 2 | 2 | 2 | | | | |
| 16 | 12541 6090 | ガバナレバー | GOVERNOR LEVER | 1 | 1 | 1 | | | | |
| 17 | 01011 0630 | ボルト | BOLT | 1 | 1 | 1 | | | | |
| 18 | 01130 0660 | ボルト | BOLT | 5 | 5 | 5 | | | | |
| 19 | 01130 0645 | ボルト | BOLT | 6 | 6 | 6 | | | | |
| 20 | 02310 0006 | ナット | NUT | 3 | 3 | 3 | | | | |
| 21 | 12511 6140 | シャフト | SHAFT | 1 | 1 | 1 | | | | |
| 22 | 05210 0030 | Oリング | O-RING | 1 | 1 | 1 | | | | |
| 23 | 03680 0005 | スナップリング | SNAP RING | 1 | 1 | 1 | | | | |
| 24 | 12597 6100 | ステイ | STAY | 1 | 1 | 1 | | | | |
| 25 | 01130 0616 | ボルト | BOLT | 2 | 2 | 2 | | | | |
| 26 | 01010 9264 | ボルト | BOLT | 1 | 1 | 1 | | | | |
| 27 | 12515 6180 | アーム | ARM | 1 | 1 | 1 | | | | |
| 28 | 03680 0006 | スナップリング | SNAP RING | 1 | 1 | 1 | | | | |
| 29 | 05210 0050 | Oリング | O-RING | 1 | 1 | 1 | | | | |
| 30 | 19821 6760 | スプリング | SPRING | 1 | 1 | 1 | | | | |
| 31 | 02620 0008 | ワッシャ | WASHER | 1 | 1 | 1 | | | | |
| 32 | 02030 0008 | ナット | NUT | 2 | 2 | 2 | | | | |
| 33 | 12517 6080 | ストップレバー | STOP LEVER | 1 | 1 | 1 | | | | |
| 34 | 39821 0070 | スプリング | SPRING | 1 | 1 | 1 | | | | |
| 35 | 19821 7310 | スプリング | SPRING | 1 | 1 | 1 | | | | |

インジェクションパイプカムシャフト
FIG.107 INJECTION PIPE & CAM SHAFT

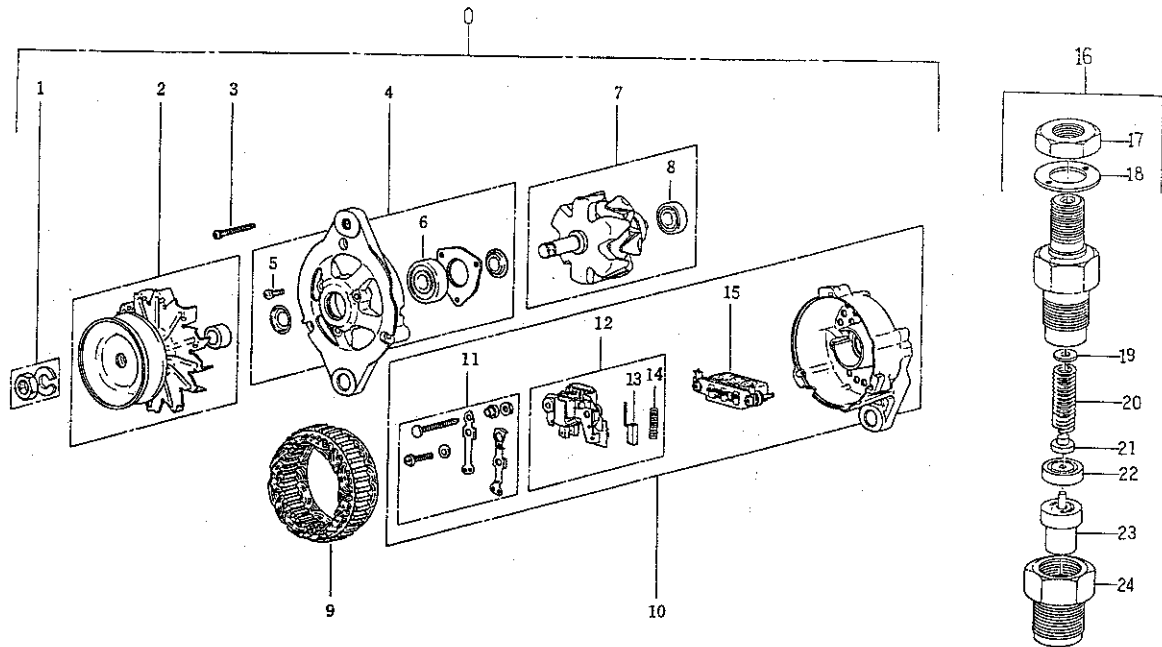


| 見出番号 Key No | 部 品 番 号 Parts No | 部 品 名 称 Parts Name | 台 当 個 数 Q'ty | | | 互換性 R/P | 適用号機 Application | 型 寸 Description | 備 考 Remarks |
|----------------|---------------------|-----------------------|-----------------|------|------|------------|---------------------|--------------------|----------------|
| | | | D23B | 235F | 275F | | | | |
| 1 | 13101 7530 | インジェクションポンプ | 1 | 1 | • | | | | |
| | 13101 7510 | インジェクションポンプ | • | • | 1 | | | | |
| 2 | 13143 7300 | シム;0.2 | AR | AR | AR | | | | |
| | 13143 7301 | シム;0.3 | AR | AR | AR | | | | |
| | 13143 7302 | シム;0.4 | AR | AR | AR | | | | |
| | 13143 7303 | シム;0.5 | AR | AR | AR | | | | |
| 3 | 02130 0008 | ナット | 2 | 2 | 2 | | | | |
| 4 | 13142 6200 | ガスケット | 3 | 3 | 3 | | | | |
| 5 | 01080 0820 | ボルト | 2 | 2 | 2 | | | | |
| 6 | 13140 6360 | ノズル&ホルダASSY | 3 | 3 | 3 | | | | |
| 7 | 18560 6170 | ワイヤハーネス | 1 | 1 | 1 | | | | |
| 8 | 13160 6420 | リターンパイプ | 1 | 1 | 1 | | | | |
| 9 | 06820 9029 | ゴムホース | • | • | 1 | | | | |
| 10 | 19834 6010 | クリップ | 2 | 2 | 2 | | | | |
| 11 | 13150 7160 | インジェクションパイプ | 1 | 1 | 1 | | | | |
| 12 | 13150 7170 | インジェクションパイプ | 1 | 1 | 1 | | | | |
| 13 | 13150 7180 | インジェクションパイプ | 1 | 1 | 1 | | | | |
| 14 | 19910 6020 | クランプ | 4 | 4 | 4 | | | | |
| 15 | 01010 0625 | ボルト | 2 | 2 | 2 | | | | |
| 16 | 02310 0006 | ナット | 2 | 2 | 2 | | | | |
| 17 | 02510 0008 | シールワツシャ | 2 | 2 | 2 | | | | |
| 18 | 18536 6180 | グロープラグ | 3 | 3 | 3 | | | | |
| 19 | 18537 6140 | コネクタ | 1 | 1 | 1 | | | | |
| 20 | 19848 7450 | アイボルト | 1 | 1 | 1 | | | | |
| 21 | 02130 0004 | ナット | 1 | 1 | 1 | | | | |
| 22 | 13104 6230 | スモークセットASSY | 1 | 1 | 1 | | | | |
| 23 | 02510 0010 | シールワツシャ | 2 | 2 | 2 | | | | |
| 24 | 02510 0016 | シールワツシャ | 1 | 1 | 1 | | | | |
| 25 | 18520 6160 | ソレノイド | 1 | 1 | 1 | | | | |
| 26 | 02310 9002 | ナット | 1 | 1 | 1 | | | | |
| 27 | 01010 9270 | ボルト | 1 | 1 | 1 | | | | |
| 28 | 12002 6350 | カムシャフトASSY | 1 | 1 | 1 | | | | |
| 29 | 12001 6050 | カムギヤ | 1 | 1 | 1 | | | | |
| 30 | 03410 0508 | キー | 1 | 1 | 1 | | | | |
| 31 | 12073 6081 | ギヤ | 1 | 1 | 1 | | | | |

インジェクションパイプカムシャフト

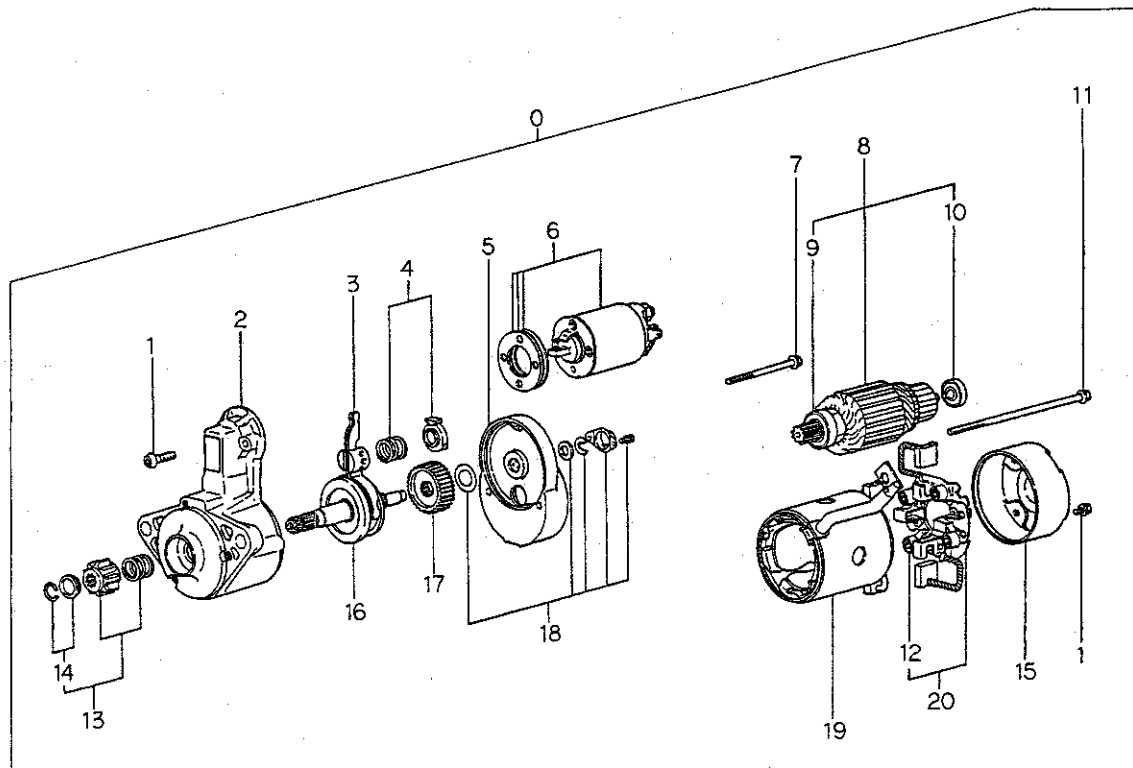


オルタネータ、ノズル&ホルダ
FIG.108 ALTERNATOR & INJECTOR



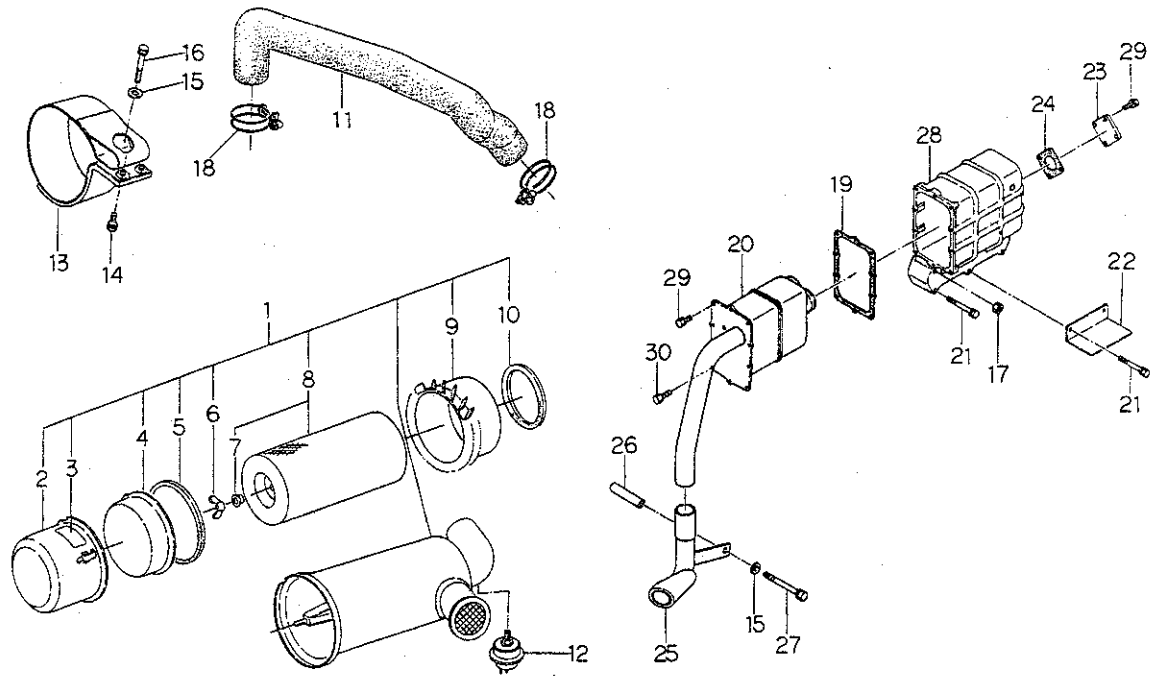
| 見出番号 Key No | 部 品 番 号 Parts No | 部 品 名 称 Parts Name | 台 当 個 数 Q t y | | | | 互 換 性 R/P | 適 用 号 機 Application | 型 寸 Description | 備 考 Remarks |
|----------------|---------------------|-----------------------|------------------|------|------|--|--------------------|------------------------|--------------------|----------------|
| | | | D23E | 235F | 275F | | | | | |
| 0 | 18504 6200 | オルタネータ ASSY | 1 | 1 | 1 | | | | | |
| 1 | 18544 6157 | ナット | 1 | 1 | 1 | | | | | |
| 2 | 18543 6120 | プーリ ASSY | 1 | 1 | 1 | | | | | |
| 3 | 18544 6158 | スクリュー SET | 1 | 1 | 1 | | | | | |
| 4 | 18542 6130 | ブラケット ASSY | 1 | 1 | 1 | | | | | |
| 5 | 18544 6182 | スクリュー SET | 1 | 1 | 1 | | | | | |
| 6 | 18544 6246 | ボールベアリング | 1 | 1 | 1 | | | | | |
| 7 | 18544 6252 | ロータ ASSY | 1 | 1 | 1 | | | | | |
| 8 | 18544 6251 | ボールベアリング | 1 | 1 | 1 | | | | | |
| 9 | 18544 6162 | ステータ | 1 | 1 | 1 | | | | | |
| 10 | 18542 6140 | ブラケット ASSY; リヤ | 1 | 1 | 1 | | | | | |
| 11 | 18544 6188 | ターミナル SET | 1 | 1 | 1 | | | | | |
| 12 | 18544 6187 | レギュレータ ASSY | 1 | 1 | 1 | | | | | |
| 13 | 18541 6300 | ブラシ | 2 | 2 | 2 | | | | | |
| 14 | 18544 6165 | スプリング; ブラシ | 2 | 2 | 2 | | | | | |
| 15 | 18544 6216 | レクチファイア ASSY | 1 | 1 | 1 | | | | | |
| 16 | 13140 6360 | ノズル&ホルダ | 3 | 3 | 3 | | | | | |
| 17 | 13144 6006 | ナット | 3 | 3 | 3 | | | | | |
| 18 | 13142 6230 | ガスケット | 3 | 3 | 3 | | | | | |
| 19 | 13143 7360 | シム KIT | AR | AR | AR | | | | | |
| 20 | 13144 6074 | スプリング | 3 | 3 | 3 | | | | | |
| 21 | 13144 6075 | スプリングシート | 3 | 3 | 3 | | | | | |
| 22 | 13144 6076 | スペーサ | 3 | 3 | 3 | | | | | |
| 23 | 13141 6170 | ノズル | 3 | 3 | 3 | | | | | |
| 24 | 13144 6077 | ナット | 3 | 3 | 3 | | | | | |

スターティングモータ
FIG. 109 STARTING MOTOR



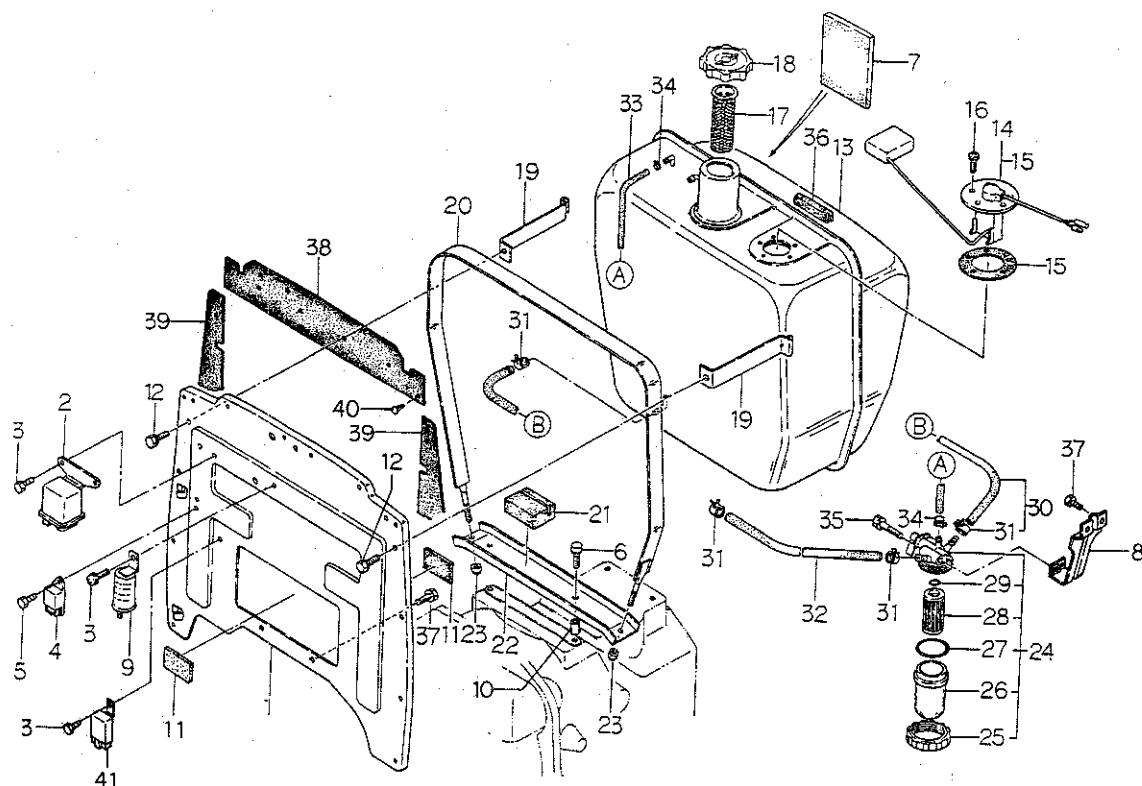
| 見出番号 Key No | 部 品 番 号 Parts No | 部 品 名 称 Parts Name | 台 当 個 数 Q t y | | | | 互 換 性 R/P | 適 用 号 機 Application | 型 寸 Description | 備 考 Remarks |
|----------------|---------------------|-----------------------|------------------|------|------|---|--------------------|------------------------|--------------------|----------------|
| | | | D235 | 235F | 275F | | | | | |
| 0 | 18508 6291 | スターティングモータ | STARTING MOTOR | 1 | 1 | 1 | | | | |
| 1 | 18584 6317 | スクリュ;SET | SCREW;SET | 1 | 1 | 1 | | | | |
| 2 | 18584 6467 | ブラケットASSY | BRACKET ASSY;F | 1 | 1 | 1 | | | | |
| 3 | 18584 6319 | レバ-ASSY | LEVER ASSY | 1 | 1 | 1 | | | | |
| 4 | 18584 6320 | スプリング;SET | SPRING;SET | 1 | 1 | 1 | | | | |
| 5 | 18584 6321 | ブラケットASSY;センタ | BRACKET ASSY;C | 1 | 1 | 1 | | | | |
| 6 | 18581 6120 | スイッチASSY | SWITCH ASSY | 1 | 1 | 1 | | | | |
| 7 | 18584 6322 | ボルト | BOLT | 1 | 1 | 1 | | | | |
| 8 | 18584 6357 | アマチュア;SET | ARMATURE;SET | 1 | 1 | 1 | | | | |
| 9 | 18584 6324 | ボールベアリング | BALL BEARING | 1 | 1 | 1 | | | | |
| 10 | 18584 6325 | ベアリング | BEARING | 1 | 1 | 1 | | | | |
| 11 | 18584 6363 | ボルト | BOLT | 2 | 2 | 2 | | | | |
| 12 | 18584 6361 | スプリングブラシ | SPRING BRUSH | 4 | 4 | 4 | | | | |
| 13 | 18584 6406 | ピニオン;SET | PINION;SET | 1 | 1 | 1 | | | | |
| 14 | 18584 6327 | ストッパ;SET | STOPPER;SET | 1 | 1 | 1 | | | | |
| 15 | 18584 6362 | ブラケットリア | BRACKET REAR | 1 | 1 | 1 | | | | |
| 16 | 18586 6130 | シャフトASSY;ピニオン | SHAFT ASSY | 1 | 1 | 1 | | | | |
| 17 | 18584 6329 | ギヤ | GEAR | 1 | 1 | 1 | | | | |
| 18 | 18584 6330 | カバー | COVER | 1 | 1 | 1 | | | | |
| 19 | 18584 6364 | ヨークASSY | YOKE ASSY | 1 | 1 | 1 | | | | |
| 20 | 18584 6360 | ブラシホルダASSY | BRUSH HOLDER | 1 | 1 | 1 | | | | |

エアクリ-ナ,マフラ
FIG.110 AIR CLEANER & MUFFLER



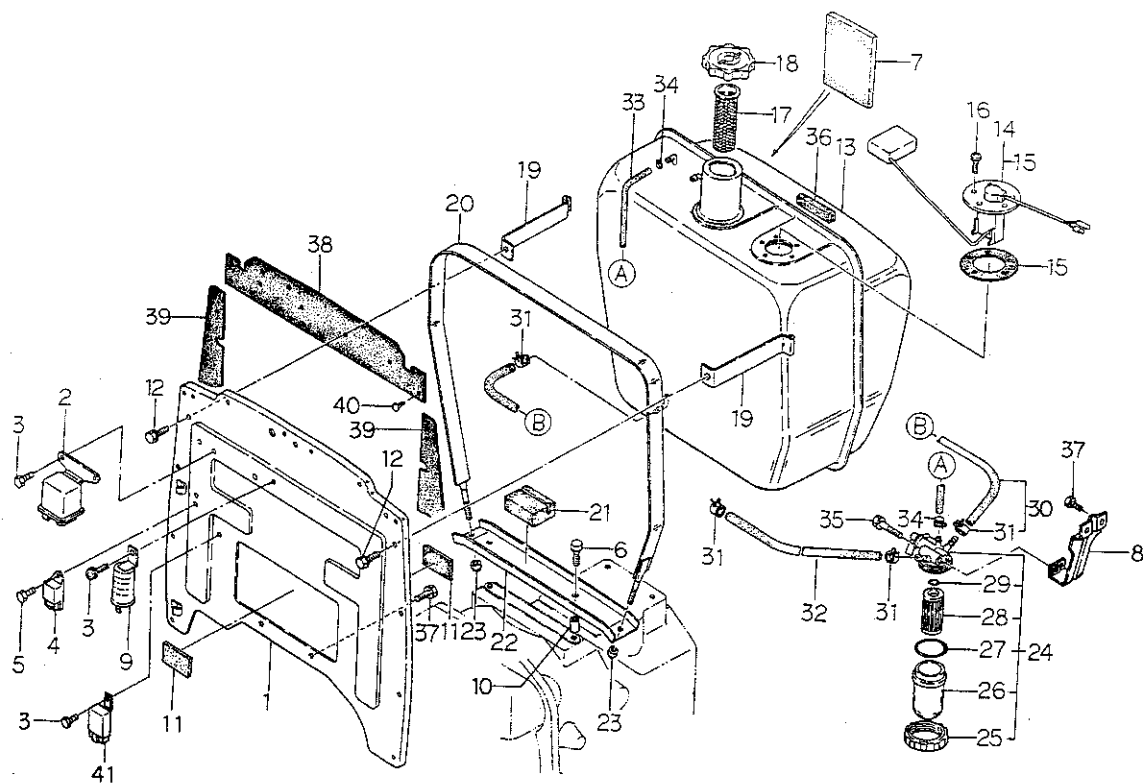
| 見出番号 Key No | 部 品 番 号 Parts No | 部 品 名 称 Parts Name | 台 当 個 数 Q t y | | | 互 換 性 R/P | 適 用 号 機 Application | 型 寸 Description | 備 考 Remarks |
|----------------|---------------------|-----------------------|------------------|------|------|--------------------|------------------------|--------------------|----------------|
| | | | D235 | 235F | 275F | | | | |
| 1 | 31450 0461 | エアクリ-ナASSY | AIR CLEANER | 1 | 1 | 1 | | | |
| 2 | 31453 1092 | ケースASSY | CASING ASSY | 1 | 1 | 1 | | | |
| 3 | 31453 1031 | コーションプレート | CAUTION PLATE | 1 | 1 | 1 | | | |
| 4 | 31453 1062 | カップ | CUP | 1 | 1 | 1 | | | |
| 5 | 31453 1061 | ガスケット | GASKET | 1 | 1 | 1 | | | |
| 6 | 02410 0008 | ウイングナット | WING NUT | 1 | 1 | 1 | | | |
| 7 | 31453 1125 | シールワッシャ | SEAL WASHER | 1 | 1 | 1 | | | |
| 8 | 31453 1127 | エレメントASSY | ELEMNT ASSY | 1 | 1 | 1 | | | |
| 9 | 31453 1058 | ウイング | WING | 1 | 1 | 1 | | | |
| 10 | 31453 1057 | ガスケット | GASKET | 1 | 1 | 1 | | | |
| 11 | 31454 0560 | エアクリ-ナホース | HOSE | 1 | 1 | 1 | | | |
| 12 | 38520 1340 | スイッチASSY | SWITCH ASSY | 1 | 1 | 1 | | | |
| 13 | 31460 0980 | エアクリ-ナ ササエ | HOLDER | 1 | 1 | 1 | | | |
| 14 | 01130 0820 | ボルト | BOLT | 2 | 2 | 2 | | | |
| 15 | 02610 0008 | ワッシャ | WASHER | 2 | 2 | 2 | | | |
| 16 | 01130 0840 | ボルト | BOLT | 1 | 1 | 1 | | | |
| 17 | 02310 0006 | ナット | NUT | 2 | 2 | 2 | | | |
| 18 | 06710 0065 | ホースバンド | HOSE BAND | 2 | 2 | 2 | | | |
| 19 | 13599 6530 | ガスケット | GASKET | 1 | 1 | 1 | | | |
| 20 | 13540 6180 | マフラ | MUFFLER | 1 | 1 | 1 | | | |
| 21 | 01131 0670 | ボルト | BOLT | 4 | 4 | 4 | | | |
| 22 | 37811 4940 | ガード | GUARD | 1 | 1 | 1 | | | |
| 23 | 31412 0300 | フランジ | FLANGE | 1 | 1 | 1 | | | |
| 24 | 13599 6550 | ガスケット | GASKET | 1 | 1 | 1 | | | |
| 25 | 31410 1140 | マフラ | MUFFLER | 1 | 1 | 1 | | | |
| 26 | 39923 3220 | カラー | COLLAR | 1 | 1 | 1 | | | |
| 27 | 01130 0800 | ボルト | BOLT | 1 | 1 | 1 | | | |
| 28 | 13561 6700 | エキゾ-ストマニホルド | EX;MANIFOLD | 1 | 1 | 1 | | | |
| 29 | 01130 0612 | ボルト | BOLT | 13 | 13 | 13 | | | |
| 30 | 01010 0612 | ボルト | BOLT | 1 | 1 | 1 | | | |

FIG.111 FUEL TANK, PLATE



| 見出番号 Key No | 部 品 番 号 Parts No | 部 品 名 称 Parts Name | 台 当 個 数 Q'ty | | | | 互換性 R/P | 適用号機 Application | 型 寸 Description | 備 考 Remarks |
|----------------|---------------------|-----------------------|-----------------|------|------|---|------------|---------------------|--------------------|----------------|
| | | | D23E | 235F | 275F | | | | | |
| 1 | 31035 1780 | シヤフウバン | PLATE | 1 | 1 | 1 | | | | |
| 2 | 38523 0120 | リレー-IQS | FLASHER UNIT | 1 | 1 | 1 | | | | |
| 3 | 01115 0612 | ボルト | BOLT | 3 | 3 | 3 | | | | |
| 4 | 38587 0610 | コントローラ | CONTROLLER | 1 | 1 | 1 | | | | |
| 5 | 01114 0616 | ボルト | BOLT | 1 | 1 | 1 | | | | |
| 6 | 01130 0835 | ボルト | BOLT | 2 | 2 | 2 | | | | |
| 7 | 39811 4930 | ゴム | RUBBER | 1 | 1 | 1 | | | | |
| 8 | 36055 0130 | フィルタササエ | SUPPORT | 1 | 1 | 1 | | | | |
| 9 | 38523 0040 | フラッシュユニット | FLASHER UNIT | 1 | 1 | 1 | | | | |
| 10 | 39923 2980 | カラ | COLLAR | 2 | 2 | 2 | | | | |
| 11 | 39811 6500 | ゴム | RUBBER | 2 | 2 | 2 | | | | |
| 12 | 01130 0816 | ボルト | BOLT | 2 | 2 | 2 | | | | |
| 13 | 36010 1420 | タンク | TANK | 1 | 1 | 1 | | | | |
| 14 | 38528 0120 | フュエルゲージASSY | FUEL GAUGE ASSY | 1 | 1 | 1 | | | | |
| 15 | 38599 0070 | ガスケット | GASKET | 1 | 1 | 1 | | | | |
| 16 | 01514 0512 | スクリュー | SCREW | 5 | 5 | 5 | | | | |
| 17 | 13034 0110 | フィルタネット | FILTER | 1 | 1 | 1 | | | | |
| 18 | 36030 0080 | フィルキャップ | FILLER CAP | 1 | 1 | 1 | | | | |
| 19 | 36020 0550 | タンクバンド | TANK BAND | 2 | 2 | 2 | | | | |
| 20 | 36020 0320 | タンクバンド | TANK BAND | 1 | 1 | 1 | | | | |
| 21 | 39811 3580 | ゴム | RUBBER | 2 | 2 | 2 | | | | |
| 22 | 36051 0791 | ホルダ | HOLDER | 1 | 1 | 1 | | | | |
| 23 | 02240 0008 | Uナット | U-NUT | 2 | 2 | 2 | | | | |
| 24 | 36070 0060 | フュエルフィルタASSY | FILTER ASSY | 1 | 1 | 1 | | | | |
| 25 | 36074 0010 | リングナット | RING NUT | 1 | 1 | 1 | | | | |
| 26 | 36071 0011 | カップ | CUP | 1 | 1 | 1 | | | | |
| 27 | 05210 0400 | Oリング;P40 | O-RING;P40 | 1 | 1 | 1 | | | | |
| 28 | 36072 0020 | フィルタ | FILTER | 1 | 1 | 1 | | | | |
| 29 | 05210 0100 | Oリング;P10 | O-RING;P10 | 1 | 1 | 1 | | | | |
| 30 | 36075 0710 | フュエルパイプASSY | FUEL PIPE ASSY | 1 | 1 | 1 | | | | |
| 31 | 39875 0310 | ホースバンド | HOSE BAND | 4 | 4 | 4 | | | | |
| 32 | 36077 0770 | フュエルパイプ | FUEL PIPE | 1 | 1 | 1 | | | | |
| 33 | 06820 9031 | ゴムホース | HOSE | 1 | 1 | 1 | | | | |
| 34 | 19834 6010 | クリップ | CLIP | 2 | 2 | 2 | | | | |
| 35 | 01130 0840 | ボルト | BOLT | 1 | 1 | 1 | | | | |

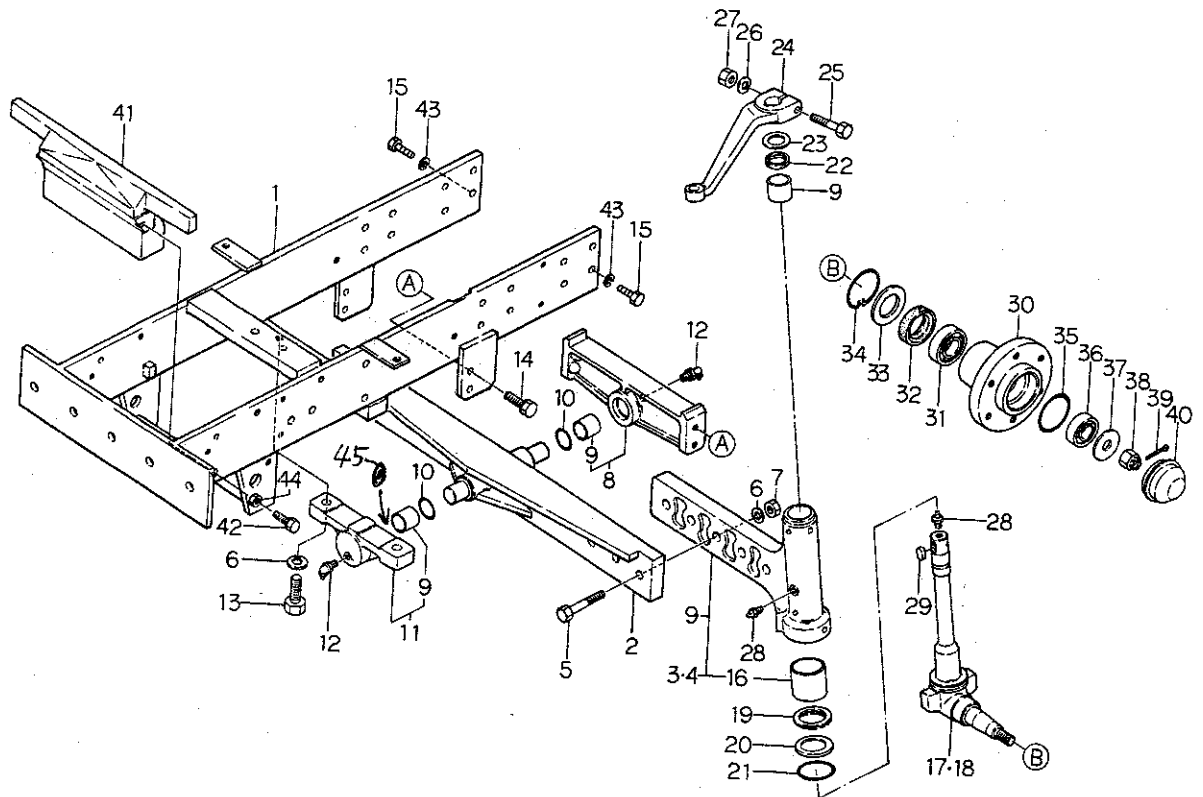
FIG. 111 FUEL TANK, PLATE

[illegible]

シャシ編

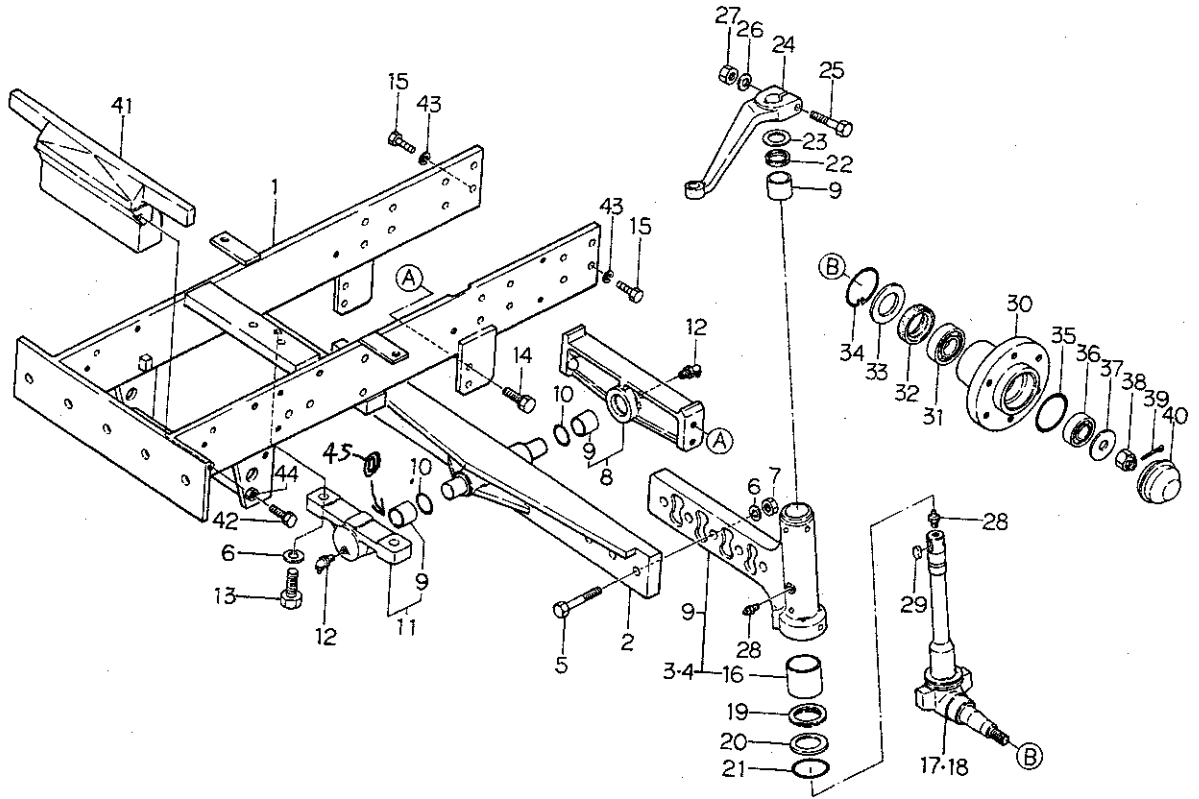
(CHASSIS)

フロントアクスル,ゼンリンウケ;2WD
FIG.221 FRONT AXLE & AXLE SUPPORT;2WD



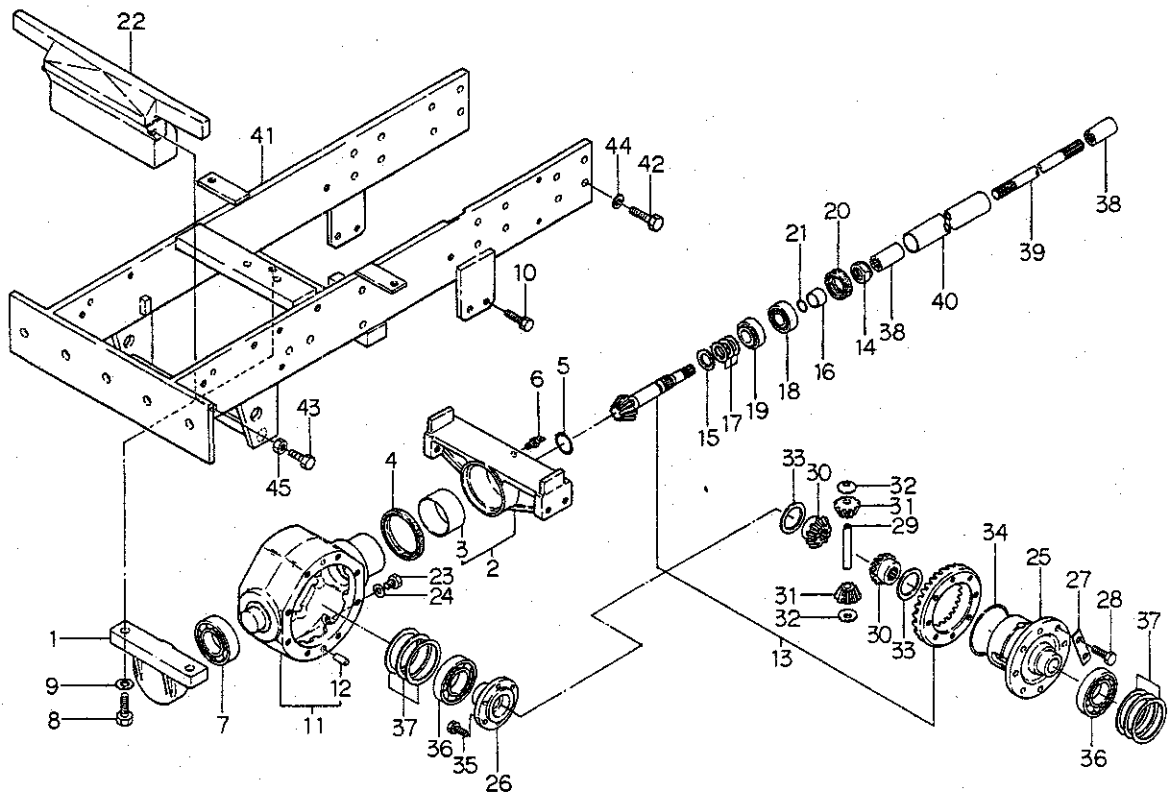
| 見出番号 Key No | 部品番号 Parts No | 部品名称 Parts Name | 台当個数 Qty | | | | 互換性 R/P | 適用号機 Application | 型 寸 Description | 備 考 Remarks |
|----------------|------------------|--------------------|-----------------|----|--|--|------------|---------------------|--------------------|----------------|
| | | | 0235 | | | | | | | |
| 1 | 33010 1580 | ゼンリンウケ | AXLE SUPPORT | 1 | | | | | | |
| 2 | 33020 1240 | フロントアクスルシャフト | AXLE SHAFT | 1 | | | | | | |
| 3 | 33002 1480 | アクスルシャフトASSY;L | SHAFT ASSY;L.H | 1 | | | | | | |
| 4 | 33002 1490 | アクスルシャフトASSY;R | SHAFT ASSY;R.H | 1 | | | | | | |
| 5 | 01011 1675 | ボルト | BOLT | 6 | | | | | | |
| 6 | 02710 0016 | スプリングワッシャ | SPRING WASHER | 8 | | | | | | |
| 7 | 02010 0016 | ナット | NUT | 6 | | | | | | |
| 8 | 32201 5960 | ケーシングASSY | CASING ASSY | 1 | | | | | | |
| 9 | 39851 0080 | ブッシュ | BUSH | 4 | | | | | | |
| 10 | 05210 0300 | Oリング;P30 | O-RING;P30 | 2 | | | | | | |
| 11 | 32201 5950 | ケーシングASSY | CASING ASSY | 1 | | | | | | |
| 12 | 06064 0000 | グリースニツプル | GREASE NIPPLE | 2 | | | | | | |
| 13 | 01011 1645 | ボルト | BOLT | 2 | | | | | | |
| 14 | 01131 1230 | ボルト | BOLT | 4 | | | | | | |
| 15 | 01041 1435 | ボルト | BOLT | 16 | | | | | | |
| 16 | 39851 0280 | ブッシュ | BUSH | 2 | | | | | | |
| 17 | 33031 0920 | キングピン;L | KING PIN;L.H | 1 | | | | | | |
| 18 | 33031 0970 | キングピン;R | KING PIN;R.H | 1 | | | | | | |
| 19 | 39856 0090 | スラストワッシャASSY | BEARING ASSY | 2 | | | | | | |
| 20 | 39926 1040 | スラストワッシャ | THRUST WASHER | 2 | | | | | | |
| 21 | 05230 0500 | Oリング;G50 | O-RING;G50 | 2 | | | | | | |
| 22 | 05030 9009 | オイルシール | OIL SEAL | 2 | | | | | | |
| 23 | 19928 0490 | シム;0.5 | SHIM;0.5 | 2 | | | | | | |
| 24 | 33452 4160 | アーム | ARM | 2 | | | | | | |
| 25 | 01010 1270 | ボルト | BOLT | 2 | | | | | | |
| 26 | 02710 0012 | スプリングワッシャ | SPRING WASHER | 2 | | | | | | |
| 27 | 02010 0012 | ナット | NUT | 2 | | | | | | |
| 28 | 06062 0000 | グリースニツプル | GREASE NIPPLE | 4 | | | | | | |
| 29 | 03410 9002 | キー | KEY | 2 | | | | | | |
| 30 | 33046 0290 | フロントホイールハブ | FRONT WHEEL HUB | 2 | | | | | | |
| 31 | 04010 6206 | ボールベアリング | BALL BEARING | 2 | | | | | | |
| 32 | 05060 0040 | オイルシール | OIL SEAL | 2 | | | | | | |
| 33 | 39921 0030 | スペーサ | SPACER | 2 | | | | | | |
| 34 | 39834 0010 | クリップ | CLIP | 2 | | | | | | |
| 35 | 05240 0600 | Oリング;S60 | O-RING;S60 | 2 | | | | | | |

FRONT AXLE & AXLE SUPPORT;2WD



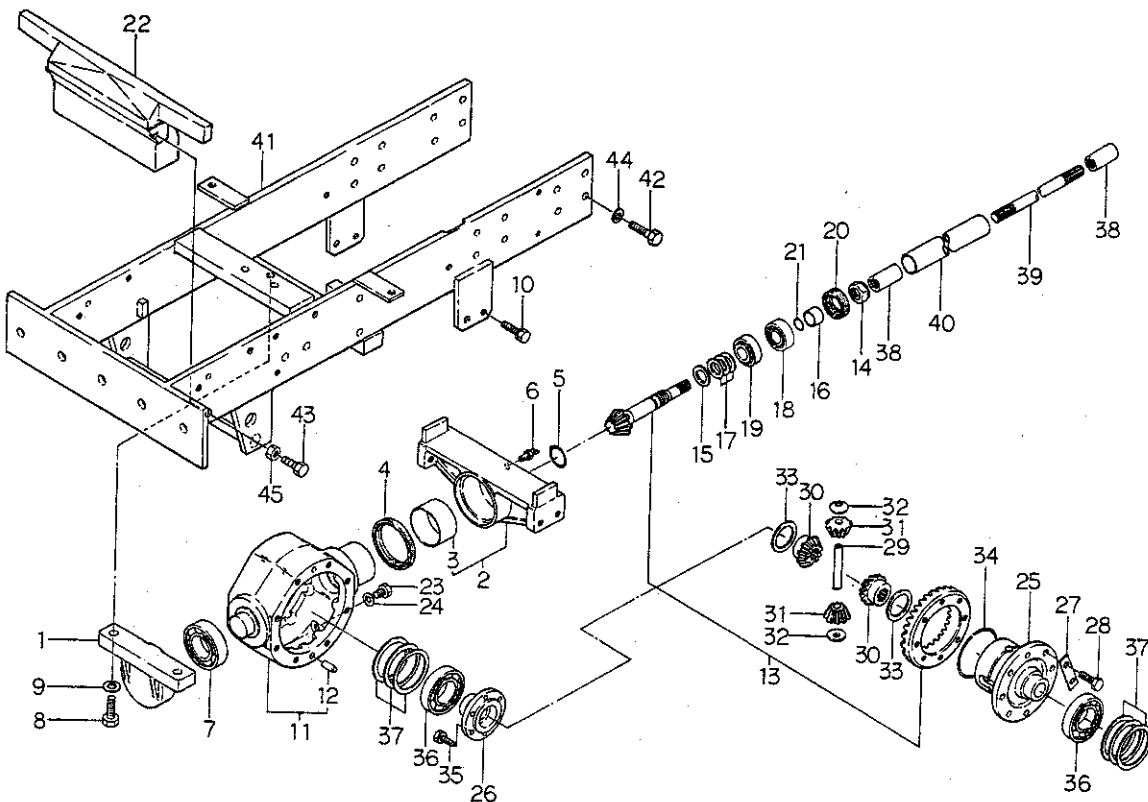
| 見出番号 Key No | 部 品 番 号 Parts No | 部 品 名 称 Parts Name | | 台 当 個 数 Q t y | | | | | 互換性 R/P | 適用号機 Application | 型 寸 Description | 備 考 Remarks |
|----------------|---------------------|-----------------------|---------------|------------------|--|--|--|--|------------|---------------------|--------------------|----------------|
| | | | | D23E | | | | | | | | |
| 36 | 04010 6205 | ボールベアリング | BALL BEARING | 2 | | | | | | | | |
| 37 | 39921 0180 | スペーサ | SPACER | 2 | | | | | | | | |
| 38 | 02210 0016 | キャツスルナット | CASTLE NUT | 2 | | | | | | | | |
| 39 | 03010 3025 | スプリットピン | SPLIT PIN | 2 | | | | | | | | |
| 40 | 33038 0120 | キャツプ | CAP | 2 | | | | | | | | |
| 41 | 37211 0850 | ウエイト | WEIGHT | 1 | | | | | | | | |
| 42 | 01010 1030 | ボルト | BOLT | 2 | | | | | | | | |
| 43 | 02710 0014 | スプリングワッシャ | SPRING WASHER | 16 | | | | | | | | |
| 44 | 02030 0010 | ナット | NUT | 2 | | | | | | | | |
| 45 | 19928 0190 | シム:0.2 | SHIM:0.2 | AR | | | | | | | | |
| | 19928 0370 | シム:0.5 | SHIM:0.5 | AR | | | | | | | | |

フロントデフ、ゼンリンウケ;4WD
FIG.222 FRONT DIFF & AXLE SUPPORT;4WD

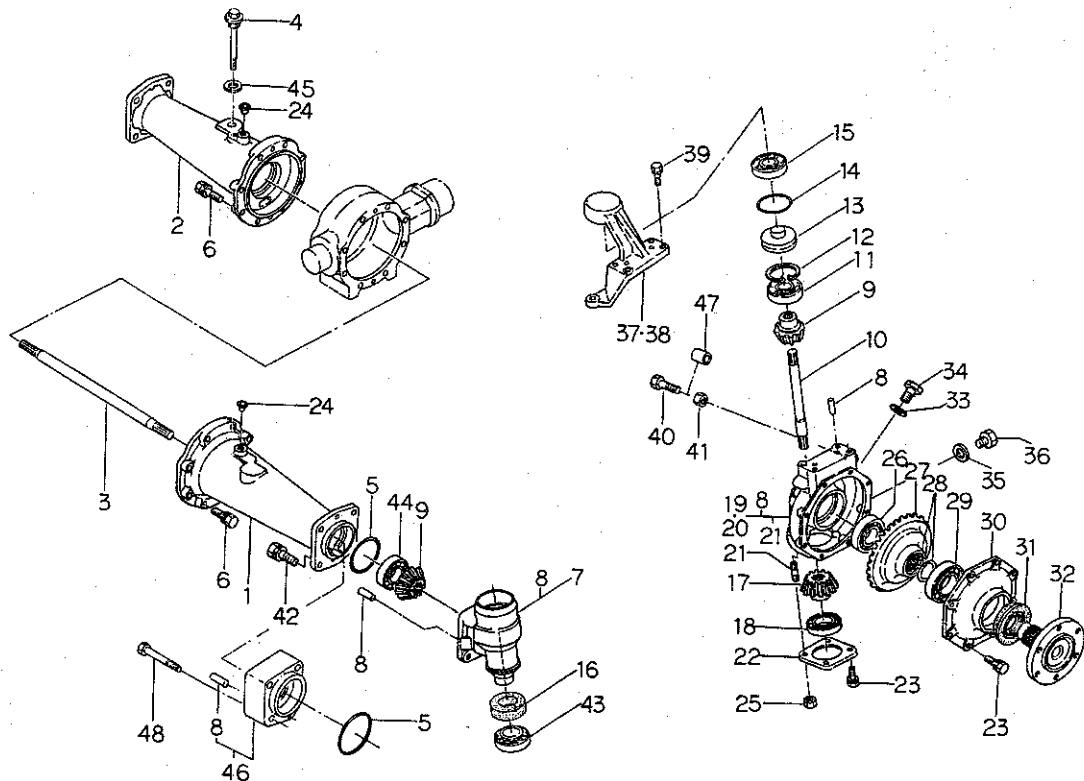


| 見出番号 Key No | 部 品 番 号 Parts No | 部 品 名 称 Parts Name | 台 当 個 数 Q t y | | | 互換性 R/P | 適用号機 Application | 型 寸 Description | 備 考 Remarks |
|----------------|---------------------|-----------------------|------------------|------|------|------------|---------------------|--------------------|----------------|
| | | | 235F | FGSB | 275F | | | | |
| 1 | 32226 1810 | ベアリングホルダ | 1 | 1 | 1 | | | | |
| 2 | 32201 5900 | ケーシングASSY | 1 | 1 | 1 | | | | |
| 3 | 39851 0990 | ブッシュ | 1 | 1 | 1 | | | | |
| 4 | 05030 9056 | オイルシール | 1 | 1 | 1 | | | | |
| 5 | 05230 0350 | Oリング;G35 | 1 | 1 | 1 | | | | |
| 6 | 06063 0000 | グリースニップル | 1 | 1 | 1 | | | | |
| 7 | 04011 6208 | ボールベアリング | 1 | 1 | 1 | | | | |
| 8 | 01011 1645 | ボルト | 2 | 2 | 2 | | | | |
| 9 | 02710 0016 | スプリングワッシャ | 2 | 2 | 2 | | | | |
| 10 | 01131 1230 | ボルト | 4 | 4 | 4 | | | | |
| 11 | 32201 3170 | ケーシングASSY | 1 | 1 | 1 | | | | |
| 12 | 03050 1025 | ノックピン | 4 | 4 | 4 | | | | |
| 13 | 32205 0810 | ドライブピニオンASSY | 1 | 1 | 1 | | | | |
| 14 | 39937 0740 | ナット | 1 | 1 | 1 | | | | |
| 15 | 19926 0030 | スラストワッシャ | 1 | 1 | 1 | | | | |
| 16 | 39923 2470 | カラー | 1 | 1 | 1 | | | | |
| 17 | 19928 1240 | シム;0.1 | AR | AR | AR | | | | |
| | 19928 1250 | シム;0.2 | AR | AR | AR | | | | |
| | 19928 0430 | シム;0.5 | AR | AR | AR | | | | |
| 18 | 04253 0205 | テーパーローベアリング | 1 | 1 | 1 | | | | |
| 19 | 04250 9009 | テーパーローベアリング | 1 | 1 | 1 | | | | |
| 20 | 05020 2332 | オイルシール | 1 | 1 | 1 | | | | |
| 21 | 05210 0210 | Oリング;P21 | 1 | 1 | 1 | | | | |
| 22 | 37211 0850 | ウェイト | 1 | 1 | 1 | | | | |
| 23 | 01040 1212 | ボルト | 1 | 1 | 1 | | | | |
| 24 | 02510 0012 | シールワッシャ | 1 | 1 | 1 | | | | |
| 25 | 32611 0520 | デフケージ | 1 | 1 | 1 | | | | |
| 26 | 32611 0510 | デフケージ;フタ | 1 | 1 | 1 | | | | |
| 27 | 39931 0280 | ロックワッシャ | 4 | 4 | 4 | | | | |
| 28 | 01021 1020 | ボルト | 8 | 8 | 8 | | | | |
| 29 | 32613 0400 | ピニオンシャフト | 1 | 1 | 1 | | | | |
| 30 | 32614 0110 | デフギヤ | 2 | 2 | 2 | | | | |
| 31 | 32616 0060 | デフピニオン | 2 | 2 | 2 | | | | |
| 32 | 39926 1070 | スラストワッシャ | 2 | 2 | 2 | | | | |
| 33 | 19926 0060 | スラストワッシャ | 2 | 2 | 2 | | | | |

FIG. 222

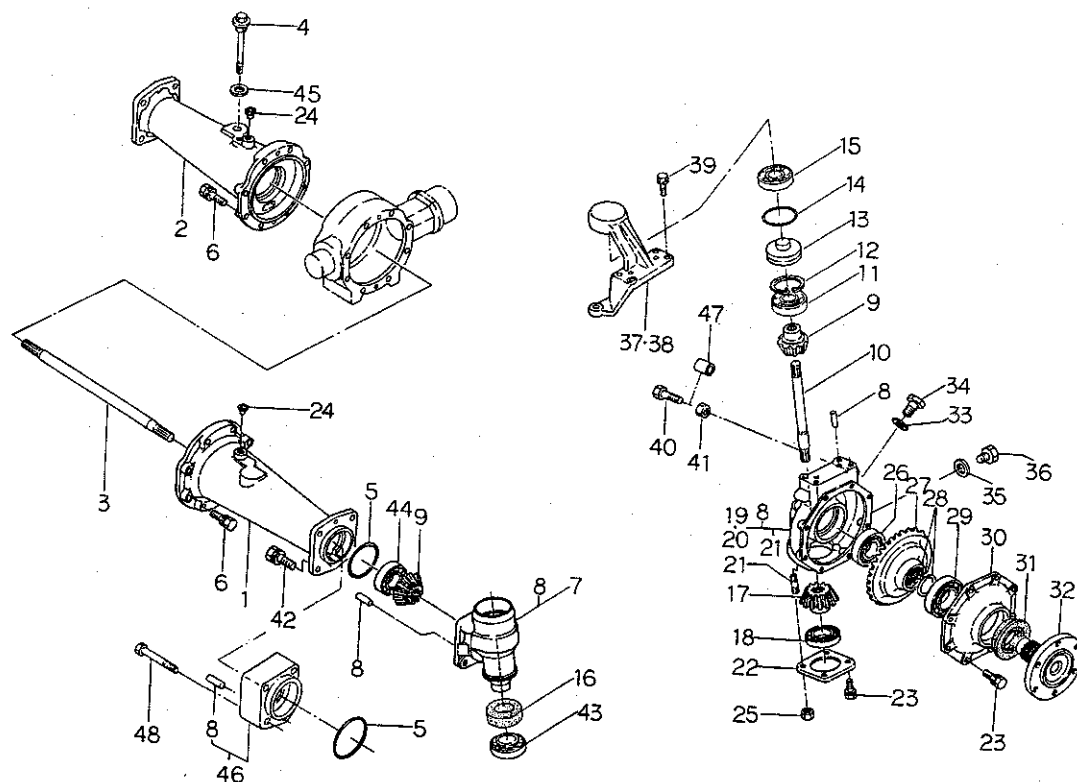
[illegible]

フロントアクスル;4WD
FIG.223 FRONT AXLE;4WD



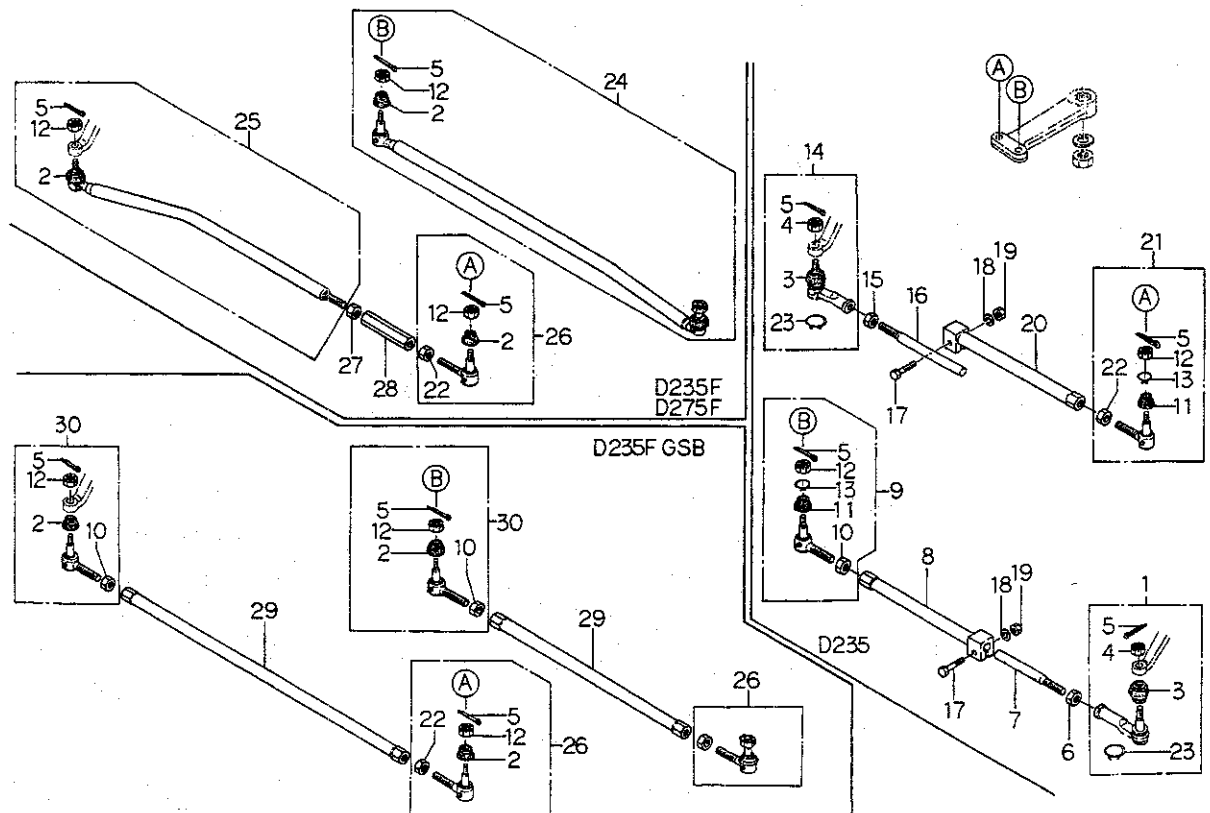
| 見出番号 Key No | 部 品 番 号 Parts No | 部 品 名 称 Parts Name | 台 当 個 数 Q t y | | | 互 換 性 R/P | 適 用 号 機 Application | 型 寸 Description | 備 考 Remarks |
|----------------|---------------------|-----------------------|------------------|-----|------|--------------------|------------------------|--------------------|----------------|
| | | | 235F | FGS | 275F | | | | |
| 1 | 32634 0970 | ホイールシャフトケース;L | 1 | • | 1 | | | | |
| | 32634 3280 | ホイールシャフトケース;L | • | 1 | • | | | | |
| 2 | 32634 0981 | ホイールシャフトケース;R | 1 | • | 1 | | | | |
| | 32634 3290 | ホイールシャフトケース;R | • | 1 | • | | | | |
| 3 | 32621 0860 | デフシャフト | 2 | • | • | | | | |
| | 32621 0761 | デフシャフト | • | 2 | • | | | | |
| | 32621 0830 | デフシャフト | • | • | 2 | | | | |
| 4 | 39840 0300 | ゲージ;OIL | 1 | 1 | 1 | | | | |
| 5 | 05230 0850 | Oリング;G85 | 4 | 2 | 2 | | | | |
| 6 | 01131 1030 | ボルト | 16 | 16 | 16 | | | | |
| 7 | 32201 5920 | ケーシングASSY | 2 | 2 | 2 | | | | |
| 8 | 03050 1025 | ノックピン | 8 | 6 | 6 | | | | |
| 9 | 32624 0370 | ファイナルピニオンアイドラ | 4 | 4 | 4 | | | | |
| 10 | 32251 1600 | ドライブシャフト | 2 | 2 | 2 | | | | |
| 11 | 04010 9034 | ボールベアリング | 2 | 2 | 2 | | | | |
| 12 | 03650 0065 | スナップリング | 2 | 2 | 2 | | | | |
| 13 | 33031 1370 | キングピン | 2 | 2 | 2 | | | | |
| 14 | 05230 0600 | Oリング;G60 | 2 | 2 | 2 | | | | |
| 15 | 04011 6206 | ボールベアリング | 2 | 2 | 2 | | | | |
| 16 | 05060 0042 | オイルシール | 2 | 2 | 2 | | | | |
| 17 | 32624 0300 | ファイナルピニオンベベル | 2 | 2 | 2 | | | | |
| 18 | 04010 6207 | ボールベアリング | 2 | 2 | 2 | | | | |
| 19 | 32201 5931 | ケーシングASSY;L | 1 | 1 | 1 | | | | |
| 20 | 32201 5941 | ケーシングASSY;R | 1 | 1 | 1 | | | | |
| 21 | 01211 0820 | スタッドボルト | 4 | 4 | 4 | | | | |
| 22 | 32221 0770 | ケースカバー | 2 | 2 | 2 | | | | |
| 23 | 01131 0825 | ボルト | 20 | 20 | 20 | | | | |
| 24 | 39846 0050 | メクラセン | • | 2 | • | | | | |
| 25 | 02130 0008 | ナット | 4 | 4 | 4 | | | | |
| 26 | 04010 6306 | ボールベアリング | 2 | 2 | 2 | | | | |
| 27 | 32637 0480 | ファイナルギヤ | 2 | 2 | 2 | | | | |
| 28 | 39834 0270 | クリップ | 4 | 4 | 4 | | | | |
| 29 | 04010 6208 | ボールベアリング | 2 | 2 | 2 | | | | |
| 30 | 32221 0780 | ケースカバー | 2 | 2 | 2 | | | | |
| 31 | 05060 9011 | オイルシール | 2 | 2 | 2 | | | | |

フロントアクスル;4WD
FIG.223 FRONT AXLE;4WD



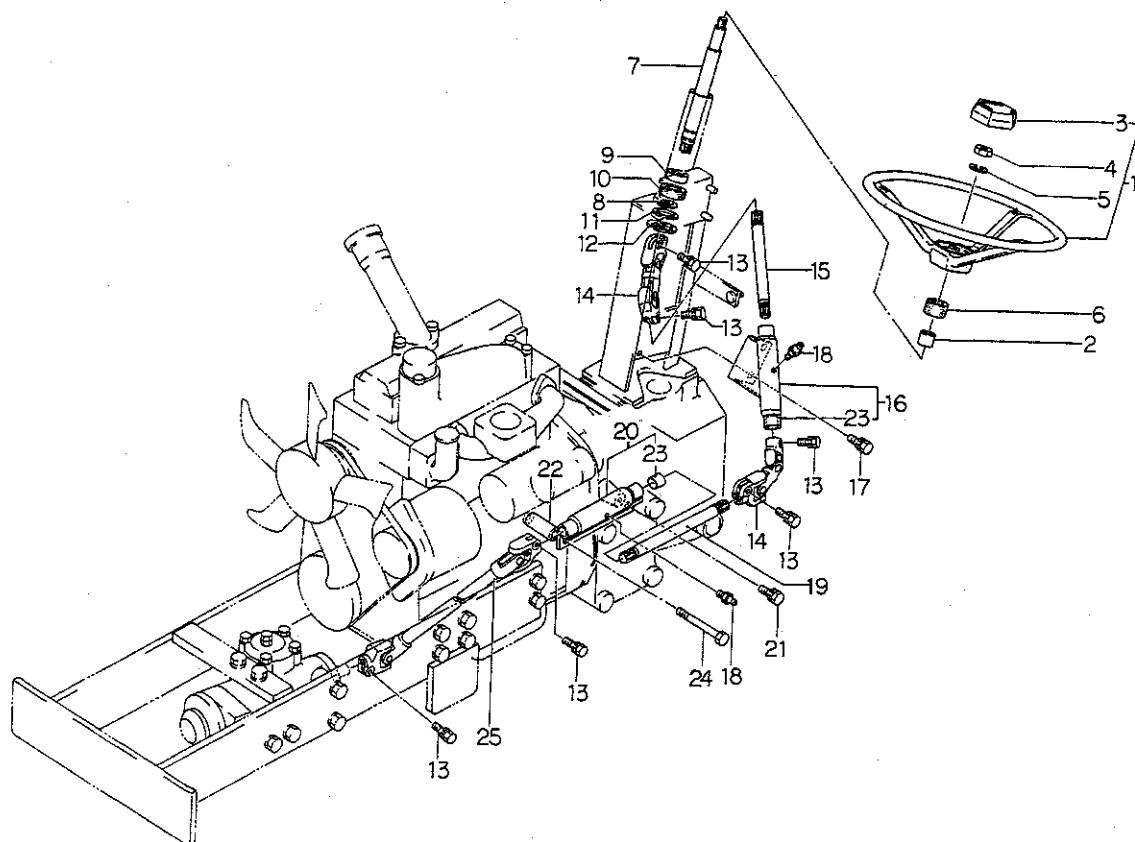
| 見出番号 Key No | 部 品 番 号 Parts No | 部 品 名 称 Parts Name | 台 当 個 数 Q t y | | | | 互 換 性 R/P | 適 用 号 機 Application | 型 寸 Description | 備 考 Remarks |
|----------------|---------------------|-----------------------|------------------|------|------|--|--------------------|------------------------|--------------------|----------------|
| | | | 235F | FGSB | 275F | | | | | |
| 32 | 32631 0760 | ホイールシャフト | 2 | 2 | 2 | | | | | |
| 33 | 02510 0016 | シールワッシャ | 2 | 2 | 2 | | | | | |
| 34 | 06460 0016 | プラグ | 2 | 2 | 2 | | | | | |
| 35 | 02510 0012 | シールワッシャ | 2 | 2 | 2 | | | | | |
| 36 | 01040 1212 | ボルト | 2 | 2 | 2 | | | | | |
| 37 | 33452 1870 | アーム;L ナツクル | 1 | 1 | 1 | | | | | |
| 38 | 33452 1880 | アーム;R ナツクル | 1 | 1 | 1 | | | | | |
| 39 | 01131 1030 | ボルト | 8 | 8 | 8 | | | | | |
| 40 | 01011 1025 | ボルト | 2 | • | 2 | | | | | |
| | 01011 1045 | ボルト | • | 2 | • | | | | | |
| 41 | 02010 0010 | ナツト | 2 | • | 2 | | | | | |
| 42 | 01131 1235 | ボルト | • | 8 | 8 | | | | | |
| 43 | 04250 9004 | テーパローラベアリング | 2 | 2 | 2 | | | | | |
| 44 | 04010 9033 | ボールベアリング | 2 | 2 | 2 | | | | | |
| 45 | 39899 0050 | ガスケット | 1 | 1 | 1 | | | | | |
| 46 | 32603 0160 | フランジASSY | 2 | • | • | | | | | |
| 47 | 39923 3000 | カラー | • | 2 | • | | | | | |
| 48 | 01131 1260 | ボルト | 8 | • | • | | | | | |
| | | | | | | | | | | |
| | | | | | | | | | | |
| | | | | | | | | | | |
| | | | | | | | | | | |
| | | | | | | | | | | |

タイロッド
FIG.224 TIE ROD



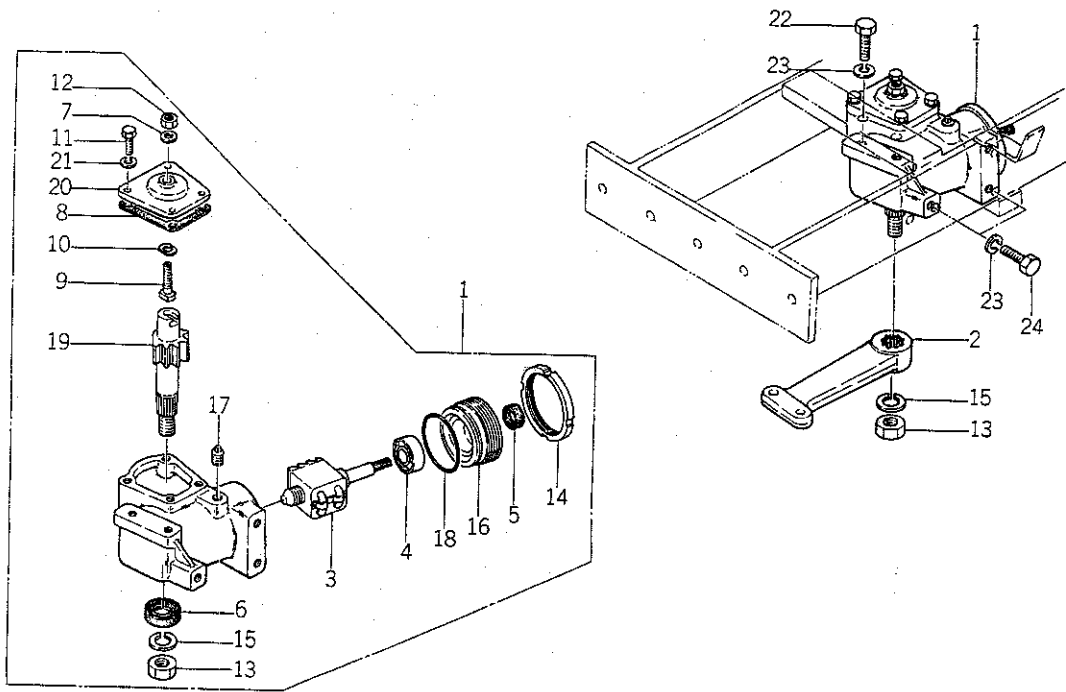
| 見出番号 Key No | 部 品 番 号 Parts No | 部 品 名 称 Parts Name | 台 当 個 数 Q'ty | | | | 互換性 R/P | 適用号機 Application | 型 寸 Description | 備 考 Remarks |
|----------------|---------------------|-----------------------|-----------------|------|------|------|------------|---------------------|--------------------|----------------|
| | | | D235F | 235F | FGSB | 275F | | | | |
| 1 | 33480 0670 | タイロッドエンド;R | 1 | • | • | • | | | | |
| 2 | 33481 0150 | ゴム;ブーツ | • | 4 | 4 | 4 | | | | |
| 3 | 33481 0070 | ゴム;ブーツ | 2 | • | • | • | | | | |
| 4 | 33481 0090 | キャツスルナツト | 2 | • | • | • | | | | |
| 5 | 03010 3025 | スプリットピン | 4 | 4 | 4 | 4 | | | | |
| 6 | 02080 0014 | ナツト | 1 | • | • | • | | | | |
| 7 | 33471 1420 | ロツド;R | 1 | • | • | • | | | | |
| 8 | 33470 2300 | リンク;L | 1 | • | • | • | | | | |
| 9 | 33480 0690 | タイロッドエンド;L | 1 | • | • | • | | | | |
| 10 | 33481 0110 | ナツト;L | 1 | • | 2 | • | | | | |
| 11 | 33481 0010 | ゴム;ブーツ | 2 | • | • | • | | | | |
| 12 | 33481 0080 | キャツスルナツト | 2 | 4 | 4 | 4 | | | | |
| 13 | 33481 0201 | ブツバンド | 2 | • | • | • | | | | |
| 14 | 33480 0680 | タイロッドエンド;L | 1 | • | • | • | | | | |
| 15 | 02010 9029 | ナツト;L | 1 | • | • | • | | | | |
| 16 | 33471 1370 | ロツド;L | 1 | • | • | • | | | | |
| 17 | 01011 1045 | ボルト | 2 | • | • | • | | | | |
| 18 | 02710 0010 | スプリングワツシヤ | 2 | • | • | • | | | | |
| 19 | 02010 0010 | ナツト | 2 | • | • | • | | | | |
| 20 | 33470 2310 | リンク;R | 1 | • | • | • | | | | |
| 21 | 33480 0710 | タイロッドエンド;R | 1 | • | • | • | | | | |
| 22 | 33481 0100 | ナツト;R | 1 | 1 | 2 | 1 | | | | |
| 23 | 33481 0202 | ブツバンド | 2 | • | • | • | | | | |
| 24 | 33470 1330 | リンク;L | • | 1 | • | • | | | | |
| | 33470 2020 | リンク;L | • | • | • | 1 | | | | |
| 25 | 33470 1320 | リンク;R | • | 1 | • | • | | | | |
| | 33470 1970 | リンク;R | • | • | • | 1 | | | | |
| 26 | 33480 0650 | タイロッドエンド;R | • | 1 | 2 | 1 | | | | |
| 27 | 02010 9008 | ナツト;L | • | 1 | • | 1 | | | | |
| 28 | 39916 0210 | ターンバックル | • | 1 | • | 1 | | | | |
| 29 | 33470 1620 | リンク | • | • | 2 | • | | | | |
| 30 | 33480 0660 | タイロッドエンド;L | • | • | 2 | • | | | | |

ステアリング,シャフト,ホイール
FIG.225 STEERING SHAFT & WHEEL



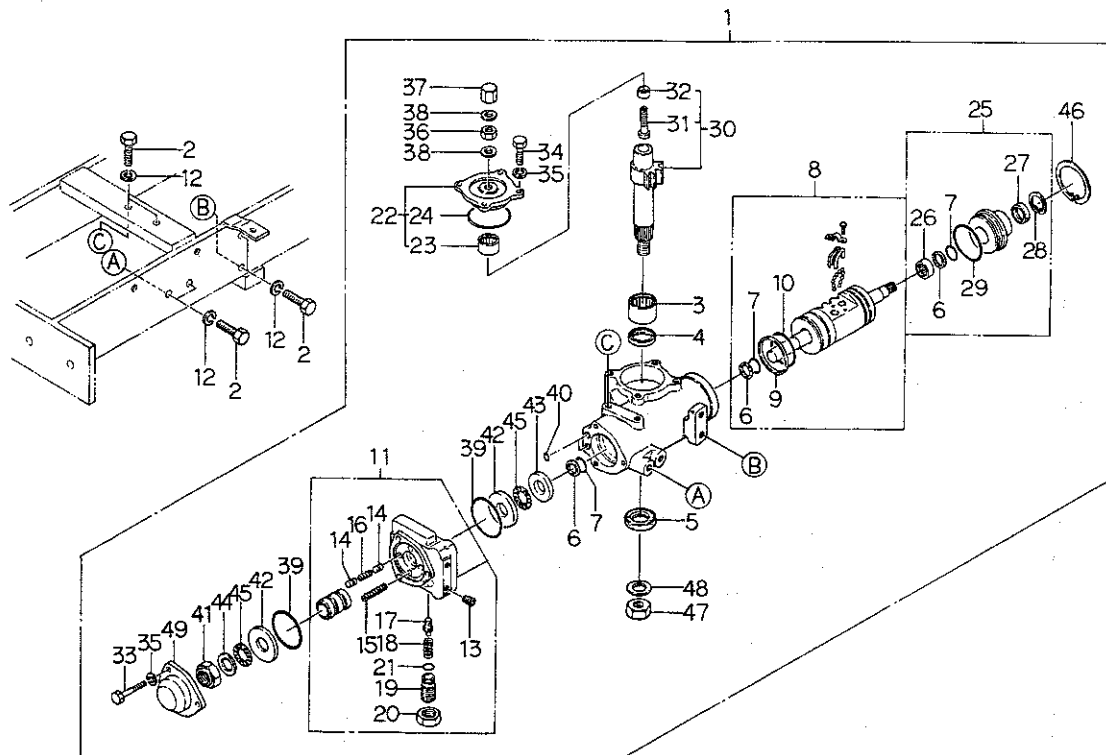
| 見出番号 Key No | 部 品 番 号 Parts No | 部 品 名 称 Parts Name | 台 当 個 数 Q t y | | | | 互 換 性 R/P | 適 用 号 機 Application | 型 寸 Description | 備 考 Remarks |
|----------------|---------------------|-----------------------|------------------|------|------|---|--------------------|------------------------|--------------------|----------------|
| | | | D238 | 235F | 275F | | | | | |
| 1 | 33430 0091 | ステアリングホイールASSY | WHEEL ASSY | 1 | 1 | 1 | | | | |
| 2 | 39851 1390 | ブッシュ | BUSH | 1 | 1 | 1 | | | | |
| 3 | 33432 0100 | ハンドルキャップ | HANDLE CAP | 1 | 1 | 1 | | | | |
| 4 | 02020 0012 | ナット | NUT | 1 | 1 | 1 | | | | |
| 5 | 02710 0012 | スプリングワッシャ | SPRING WASHER | 1 | 1 | 1 | | | | |
| 6 | 39811 3511 | ゴム | RUBBER | 1 | 1 | 1 | | | | |
| 7 | 33411 0222 | シャフト | SHAFT | 1 | 1 | 1 | | | | |
| 8 | 03610 0017 | スナツプリング | SNAP RING | 1 | 1 | 1 | | | | |
| 9 | 04014 6003 | ボールベアリング | BALL BEARING | 1 | 1 | 1 | | | | |
| 10 | 39811 5510 | ゴム | RUBBER | 1 | 1 | 1 | | | | |
| 11 | 19928 0520 | シム;0.5 | SHIM;0.5 | 1 | 1 | 1 | | | | |
| 12 | 03650 0042 | スナツプリング | SNAP RING | 1 | 1 | 1 | | | | |
| 13 | 01131 0825 | ボルト | BOLT | 6 | 6 | 6 | | | | |
| 14 | 39838 0220 | ジョイント | JOINT | 2 | 2 | 2 | | | | |
| 15 | 33411 0180 | シャフト | SHAFT | 1 | 1 | 1 | | | | |
| 16 | 33404 0040 | パイプハンドルASSY | PIPE ASSY | 1 | 1 | 1 | | | | |
| 17 | 01130 0820 | ボルト | BOLT | 2 | 2 | 2 | | | | |
| 18 | 06061 0000 | グリスニツプル | GREASE NIPPLE | 2 | 2 | 2 | | | | |
| 19 | 33411 0190 | シャフト | SHAFT | 1 | 1 | 1 | | | | |
| 20 | 33404 0300 | パイプハンドルASSY | PIPE ASSY | 1 | 1 | 1 | | | | |
| 21 | 01130 1020 | ボルト | BOLT | 1 | 1 | 1 | | | | |
| 22 | 39923 2960 | カラー | COLLAR | 1 | 1 | 1 | | | | |
| 23 | 39851 1400 | ブッシュ | BUSH | 4 | 4 | 4 | | | | |
| 24 | 01131 1080 | ボルト | BOLT | 1 | 1 | 1 | | | | |
| 25 | 33410 0090 | ステアリングシャフト | STEERING SHAFT | 1 | 1 | 1 | | | | |

FIG.226 MANUAL STEERING CASE



| 見出番号 Key No | 部 品 番 号 Parts No | 部 品 名 称 Parts Name | 台 当 個 数 Q t y | | | 互換性 R/P | 適用号機 Application | 型 寸 Description | 備 考 Remarks |
|----------------|---------------------|-----------------------|------------------|------|------|------------|---------------------|--------------------|----------------|
| | | | D235 | 235F | 275F | | | | |
| 1 | 33401 0740 | ステアリングケースASSY | CASE ASSY | 1 | 1 | 1 | | | |
| 2 | 33452 4142 | ピットマンアーム | PITMAN ARM | 1 | 1 | 1 | | | |
| 3 | 33429 2232 | ボールナット | BALL NUT | 1 | 1 | 1 | | | |
| 4 | 33429 2233 | ベアリング | BEARING | 2 | 2 | 2 | | | |
| 5 | 33429 2234 | オイルシール | OIL SEAL | 1 | 1 | 1 | | | |
| 6 | 33429 2235 | オイルシール | OIL SEAL | 1 | 1 | 1 | | | |
| 7 | 02510 0010 | シールワッシャ | SEAL WASHER | 1 | 1 | 1 | | | |
| 8 | 33429 2236 | ガスケット | GASKET | 1 | 1 | 1 | | | |
| 9 | 33429 2139 | アジャストスクリュ | ADJUST SCREW | 1 | 1 | 1 | | | |
| 10 | 33429 0150 | アジャストスクリュシム | SHIM | AR | AR | AR | | | |
| 11 | 01141 1022 | ボルト | BOLT | 4 | 4 | 4 | | | |
| 12 | 02020 0010 | ナット | NUT | 1 | 1 | 1 | | | |
| 13 | 33429 2063 | ナット | NUT | 1 | 1 | 1 | | | |
| 14 | 33429 2237 | ナット | NUT | 1 | 1 | 1 | | | |
| 15 | 02710 0022 | スプリングワッシャ | SPRING WASHER | 1 | 1 | 1 | | | |
| 16 | 33429 2238 | リアカバー | REAR COVER | 1 | 1 | 1 | | | |
| 17 | 06450 0020 | ネジプラグ | PLUG | 1 | 1 | 1 | | | |
| 18 | 05240 0650 | Oリング;S65 | O-RING | 1 | 1 | 1 | | | |
| 19 | 33429 2247 | シャフト | SHAFT | 1 | 1 | 1 | | | |
| 20 | 33429 2248 | サイドカバー | SIDE COVER | 1 | 1 | 1 | | | |
| 21 | 02710 0010 | スプリングワッシャ | SPING WASHER | 2 | 2 | 2 | | | |
| 22 | 01041 1435 | ボルト | BOLT | 2 | 2 | 5 | | | |
| 23 | 02710 0014 | スプリングワッシャ | SPRING WASHER | 5 | 5 | 5 | | | |
| 24 | 01041 1430 | ボルト | BOLT | 3 | 3 | 3 | | | |

パワーステアリングケース
FIG.227 POWER STEERING CASE



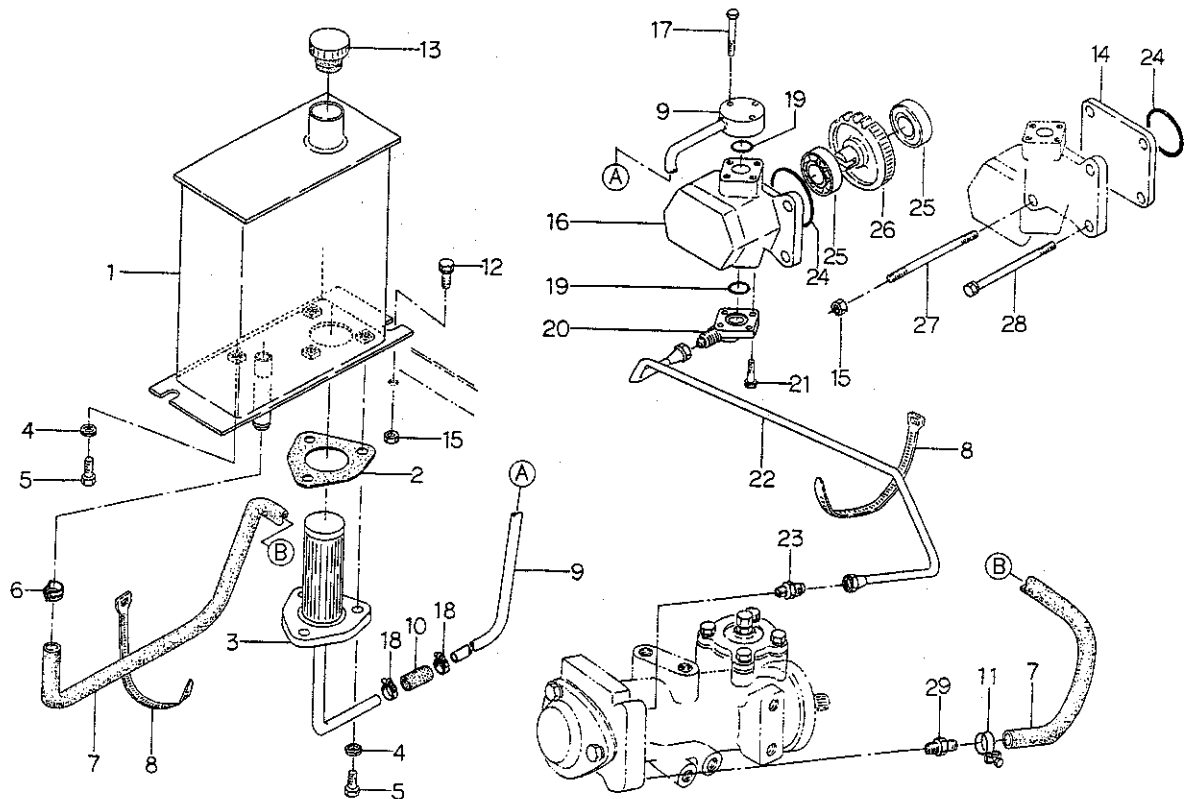
| 見出番号 Key No | 部 品 番 号 Parts No | 部 品 名 称 Parts Name | 台 当 個 数 Q t y | | | | 互 換 性 R/P | 適 用 号 機 Application | 型 寸 Description | 備 考 Remarks |
|----------------|---------------------|-----------------------|------------------|------|------|---|--------------------|------------------------|--------------------|----------------|
| | | | 023F | 235F | 275F | | | | | |
| 1 | 33401 0750 | ステアリングケースASSY | CASE ASSY | 1 | 1 | 1 | | | | |
| 2 | 01041 1430 | ボルト | BOLT | 6 | 6 | 6 | | | | |
| 3 | 33429 2043 | ニードルベアリング | NEEDLE BEARING | 1 | 1 | 1 | | | | |
| 4 | 33429 2044 | Uパッキン | U-PUCKING | 1 | 1 | 1 | | | | |
| 5 | 33429 2045 | オイルシール | OIL SEAL | 1 | 1 | 1 | | | | |
| 6 | 33429 2046 | テフロンリング | RING | 3 | 3 | 3 | | | | |
| 7 | 05240 0300 | Oリング;S30 | O-RING | 3 | 3 | 3 | | | | |
| 8 | 33429 2241 | ボールナットASSY | BALL NUT ASSY | 1 | 1 | 1 | | | | |
| 9 | 33429 2049 | スリッパシール | SEAL | 1 | 1 | 1 | | | | |
| 10 | 05230 0500 | Oリング;G50 | O-RING | 1 | 1 | 1 | | | | |
| 11 | 33429 2208 | バルブASSY | VALVE ASSY | 1 | 1 | 1 | | | | |
| 12 | 02710 0014 | スプリングワッシャ | SPRING WASHER | 6 | 6 | 6 | | | | |
| 13 | 06460 9002 | プラグ | PLUG | 2 | 2 | 2 | | | | |
| 14 | 33429 1110 | ハンドウピストン | PISTON | 4 | 4 | 4 | | | | |
| 15 | 33429 2195 | コイルバネ | SPRING | 2 | 2 | 2 | | | | |
| 16 | 33429 1130 | コイルバネ | SPRING | 2 | 2 | 2 | | | | |
| 17 | 33429 2196 | ポペット | POPPETT | 1 | 1 | 1 | | | | |
| 18 | 33429 1160 | コイルバネ | SPRING | 1 | 1 | 1 | | | | |
| 19 | 33429 2198 | アジャストスクリュ | ADJUST SCREW | 1 | 1 | 1 | | | | |
| 20 | 33429 2199 | ロックナット | LOCK NUT | 1 | 1 | 1 | | | | |
| 21 | 33429 2200 | Oリング | O-RING | 1 | 1 | 1 | | | | |
| 22 | 33429 2053 | サイドカバーASSY | SIDE COVER ASSY | 1 | 1 | 1 | | | | |
| 23 | 33429 2054 | ニードルベアリング | NEEDLE BEARING | 1 | 1 | 1 | | | | |
| 24 | 05230 0600 | Oリング;G60 | O-RING;G60 | 1 | 1 | 1 | | | | |
| 25 | 33429 2242 | リアカバーASSY | REAR COVER ASSY | 1 | 1 | 1 | | | | |
| 26 | 33429 2051 | ニードルベアリング | NEEDLE BEARING | 1 | 1 | 1 | | | | |
| 27 | 33429 2246 | オイルシール | OIL SEAL | 1 | 1 | 1 | | | | |
| 28 | 03650 0032 | スナップリング | SNAP RING | 1 | 1 | 1 | | | | |
| 29 | 33429 2052 | Oリング | O-RING | 1 | 1 | 1 | | | | |
| 30 | 33429 2056 | セクタシャフトASSY | SHAFT ASSY | 1 | 1 | 1 | | | | |
| 31 | 33429 2057 | アジャスタスクリュ | SCREW | 1 | 1 | 1 | | | | |
| 32 | 33429 2058 | アジャスタ | ADJUSTER NUT | 1 | 1 | 1 | | | | |
| 33 | 33429 2243 | ボルト | BOLT | 3 | 3 | 3 | | | | |
| 34 | 33429 2060 | ボルト | BOLT | 4 | 4 | 4 | | | | |
| 35 | 02710 0010 | スプリングワッシャ | SPRING WASHER | 7 | 7 | 7 | | | | |

パワーステアリングケース



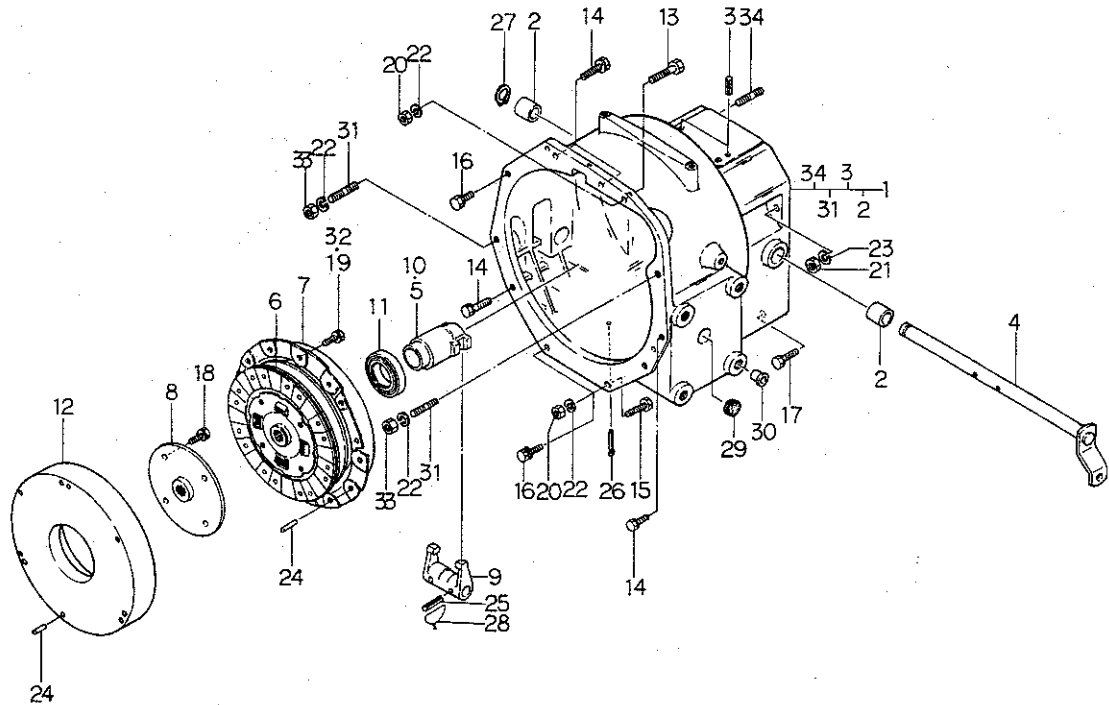
| | | | |
|---------|------|------|--|
| 台 當 個 數 | | | |
| Q'ty | | | |
| D235 | 235F | 275F | |

FIG.228 PIPING FOR POWER STEERING



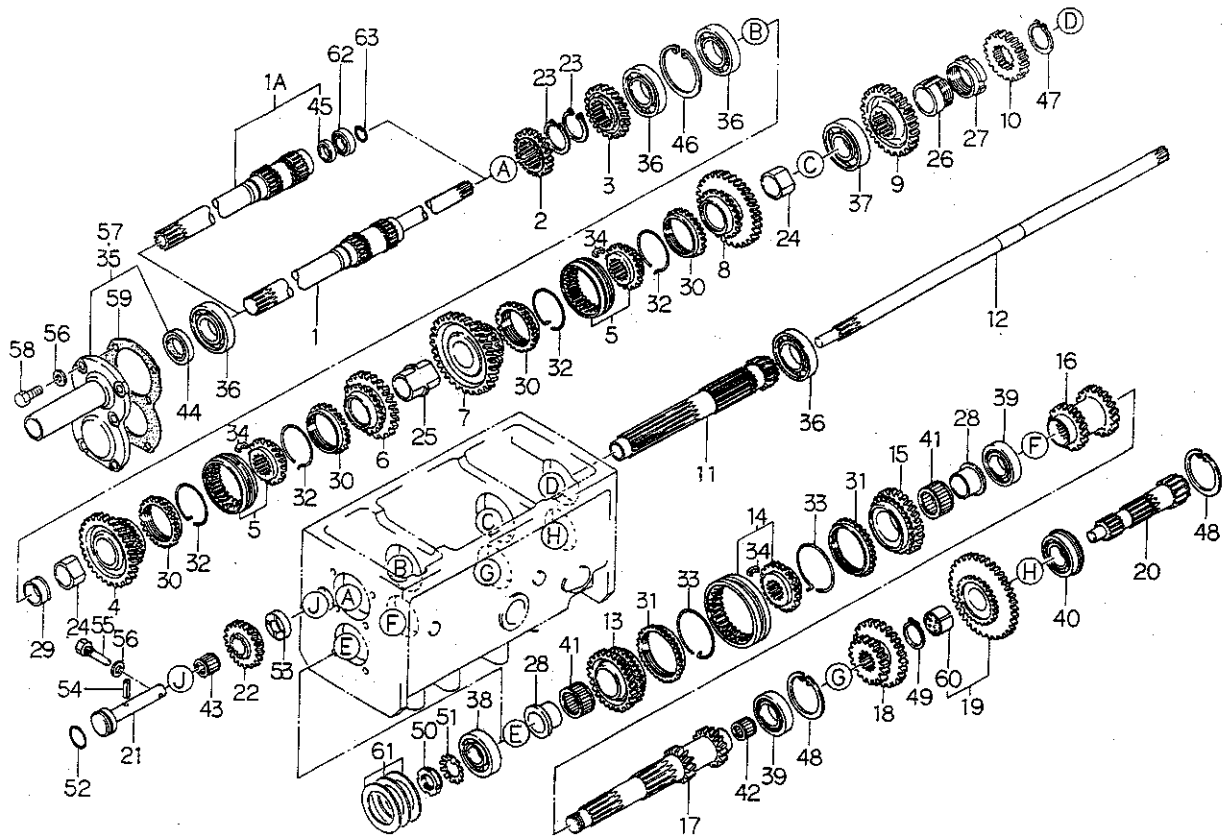
| 見出番号 Key No | 部 品 番 号 Parts No | 部 品 名 称 Parts Name | 台 当 個 数 Q'ty | | | | 互換性 R/P | 適用号機 Application | 型 寸 Description | 備 考 Remarks |
|----------------|---------------------|-----------------------|-----------------|------|------|---|------------|---------------------|--------------------|----------------|
| | | | 0235 | 235F | 275F | | | | | |
| 1 | 36010 0641 | タンク;PS | TANK;PS | 1 | 1 | 1 | | | | |
| 2 | 34099 0220 | ガスケット | GASKET | 1 | 1 | 1 | | | | |
| 3 | 34050 0710 | ストレーナ | STRAINER | 1 | 1 | 1 | | | | |
| 4 | 02510 0008 | シールワッシャ | SEAL WASHER | 4 | 4 | 4 | | | | |
| 5 | 01010 0820 | ボルト | BOLT | 4 | 4 | 4 | | | | |
| 6 | 19834 6080 | クリップ | CLIP | 1 | 1 | 1 | | | | |
| 7 | 06820 9098 | ホース | HOSE | 1 | 1 | 1 | | | | |
| 8 | 39875 0120 | バンド | BAND | 2 | 2 | 2 | | | | |
| 9 | 34060 4970 | オイルパイプ;サクシヨン | OIL PIPE | 1 | 1 | 1 | | | | |
| 10 | 39811 5090 | ゴム | RUBBER | 1 | 1 | 1 | | | | |
| 11 | 06710 0020 | ホースバンド | BAND | 1 | 1 | 1 | | | | |
| 12 | 01010 0816 | ボルト | BOLT | 2 | 2 | 2 | | | | |
| 13 | 39843 0450 | プラグ | PLUG | 1 | 1 | 1 | | | | |
| 14 | 16520 6510 | カバー | COVER | 1 | 1 | 1 | | | | マニュアル用 |
| 15 | 02130 0008 | ナット | NUT | 4 | 4 | 4 | | | | |
| 16 | 34045 0520 | オイルポンプ | OIL PUMP | 1 | 1 | 1 | | | | |
| 17 | 01131 0640 | ボルト | BOLT | 3 | 3 | 3 | | | | |
| 18 | 39875 0420 | ホースバンド | BAND | 2 | 2 | 2 | | | | |
| 19 | 05210 0200 | Oリング;P20 | O-RING | 2 | 2 | 2 | | | | |
| 20 | 34062 0850 | フランジ | FLANGE | 1 | 1 | 1 | | | | |
| 21 | 01131 0625 | ボルト | BOLT | 3 | 3 | 3 | | | | |
| 22 | 34060 4690 | オイルパイプ;デリベリ | OIL PIPE | 1 | 1 | 1 | | | | |
| 23 | 34067 0880 | アダプタ | ADAPTER | 1 | 1 | 1 | | | | |
| 24 | 05230 0600 | Oリング;G60 | O-RING | 1 | 1 | 1 | | | | |
| 25 | 04010 6004 | ボールベアリング | BALL BEARING | 2 | 2 | 2 | | | | |
| 26 | 34046 0180 | ドライブギヤ | DRIVE GEAR | 1 | 1 | 1 | | | | |
| 27 | 01211 0865 | スタッドボルト | STUD BOLT | 2 | 2 | 2 | | | | |
| 28 | 01131 0870 | ボルト | BOLT | 2 | 2 | 2 | | | | |
| | 01131 0865 | ボルト | BOLT | 4 | 4 | 4 | | | | マニュアル用 |
| 29 | 34067 1150 | アダプタ | ADAPTER | 1 | 1 | 1 | | | | |

クラッチ、ケース
FIG.229 CLUTCH & CASE



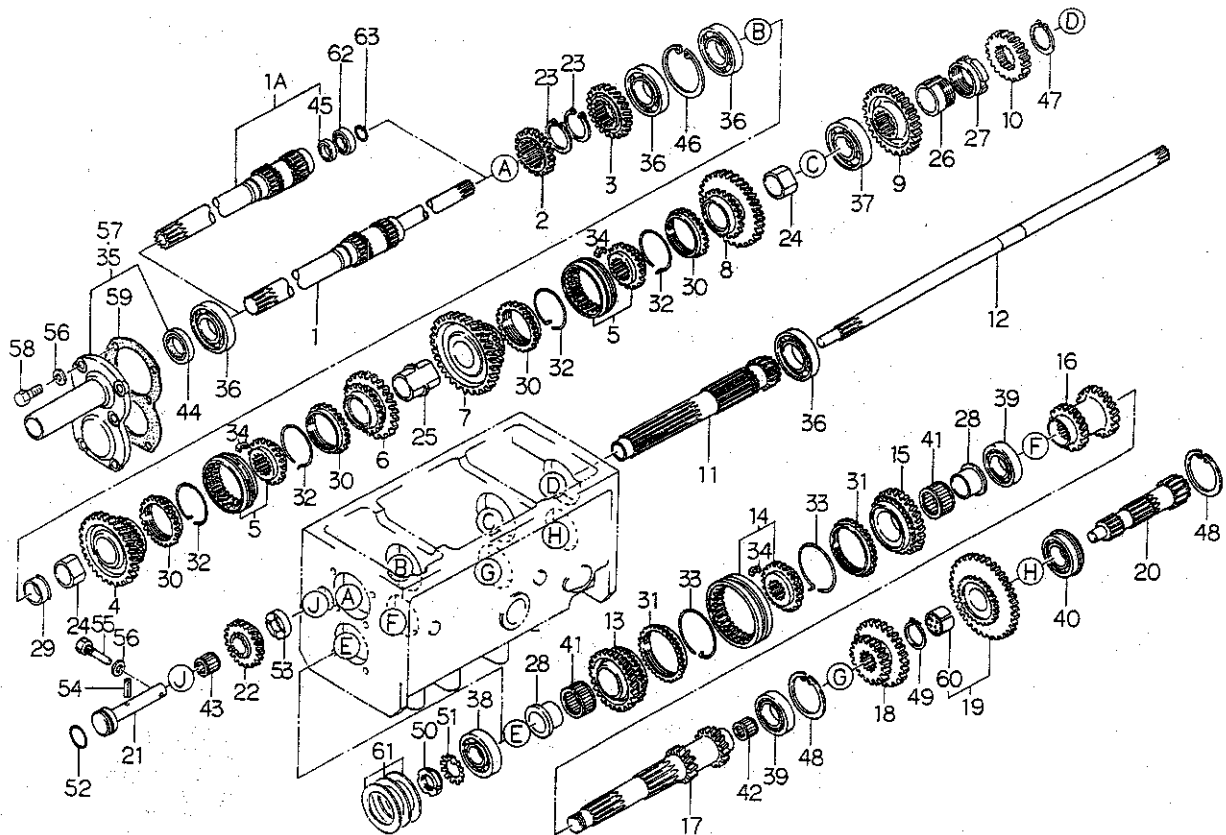
| 見出番号 Key No | 部 品 番 号 Parts No | 部 品 名 称 Parts Name | 台 当 個 数 Q t y | | | | 互換性 R/P | 適用号機 Application | 型 寸 Description | 備 考 Remarks |
|----------------|---------------------|-----------------------|------------------|------|------|---|------------|---------------------|--------------------|-------------------|
| | | | D235F | 235F | 275F | | | | | |
| 1 | 32001 1320 | ケーシングASSY | CASING ASSY | 1 | 1 | 1 | | | | |
| 2 | 39851 0010 | ブッシュ | BUSH | 2 | 2 | 2 | | | | |
| 3 | 03030 0516 | スプリングピン | SPRING PIN | 2 | 2 | 2 | | | | |
| 4 | 32020 0420 | クラッチシャフト | CLUTCH SHAFT | 1 | 1 | 1 | | | | |
| 5 | 32031 0430 | リリースハブ | RELEASE HUB | • | 1 | 1 | | | | PTOクラッチ用 |
| 6 | 32040 0432 | クラッチディスク | CLUTCH DISK | 1 | 1 | 1 | | | | |
| 7 | 32045 0230 | プレッシャプレート | PRESSURE PLATE | 1 | 1 | 1 | | | | |
| 8 | 32261 0840 | セツシュ | COUPLING | • | 1 | 1 | | | | PTOクラッチ用 |
| 9 | 32026 0110 | クラッチフォーク | CLUTCH FORK | 1 | 1 | 1 | | | | |
| 10 | 32031 0420 | リリースハブ | RELEASE HUB | 1 | 1 | 1 | | | | PTOクラッチ無用 |
| 11 | 39856 0840 | リリースベアリング | RELEASE BEARING | 1 | 1 | 1 | | | | |
| 12 | 11536 7600 | フライホイール | FLYWHEEL | • | 1 | 1 | | | | PTOクラッチ用 |
| 13 | 01011 1045 | ボルト | BOLT | 1 | 1 | 1 | | | | |
| 14 | 01131 1035 | ボルト | BOLT | 5 | 5 | 5 | | | | |
| 15 | 01011 1030 | ボルト | BOLT | 2 | 2 | 2 | | | | |
| 16 | 01131 1020 | ボルト | BOLT | 1 | 1 | 1 | | | | |
| 17 | 01010 9294 | ボルト | BOLT | 3 | 3 | 3 | | | | |
| 18 | 01131 0820 | ボルト | BOLT | • | 4 | 4 | | | | PTOクラッチ用 |
| 19 | 01131 0816 | ボルト | BOLT | 6 | 6 | 6 | | | | PTOクラッチ無用 |
| 20 | 02010 0010 | ナット | NUT | 3 | 3 | 3 | | | | |
| 21 | 02061 0012 | ナット | NUT | 2 | 2 | 2 | | | | |
| 22 | 02710 0010 | スプリングワッシャ | SPRING WASHER | 5 | 5 | 5 | | | | |
| 23 | 02710 0012 | スプリングワッシャ | SPRING WASHER | 2 | 2 | 2 | | | | |
| 24 | 03050 0820 | ノックピン | DOWEL PIN | 3 | 3 | 3 | | | | PTOクラッチ付は6 固使用 |
| 25 | 03030 0632 | スプリングピン | SPRING PIN | 2 | 2 | 2 | | | | |
| 26 | 03010 3020 | スプリットピン | SPLIT PIN | 1 | 1 | 1 | | | | |
| 27 | 03610 0018 | スナツブリング | SNAP RING | 1 | 1 | 1 | | | | |
| 28 | 39823 0020 | ワイヤ | WIRE | 2 | 2 | 2 | | | | |
| 29 | 39811 0760 | ゴム | RUBBER | 2 | 2 | 2 | | | | |
| 30 | 39846 0010 | メクラセン | BLANK PLUG | 8 | 8 | 8 | | | | |
| 31 | 01211 1030 | スタッドボルト | STUD BOLT | 2 | 2 | 2 | | | | |
| 32 | 01131 0855 | ボルト | BOLT | • | 6 | 6 | | | | PTOクラッチ用 |
| 33 | 02020 0010 | ナット | NUT | 2 | 2 | 2 | | | | |
| 34 | 01211 1235 | スタッドボルト | STUD BOLT | 2 | 2 | 2 | | | | |

ゼンブミッション;メイン
FIG.230 FRONT TRANSMISSION;MAIN



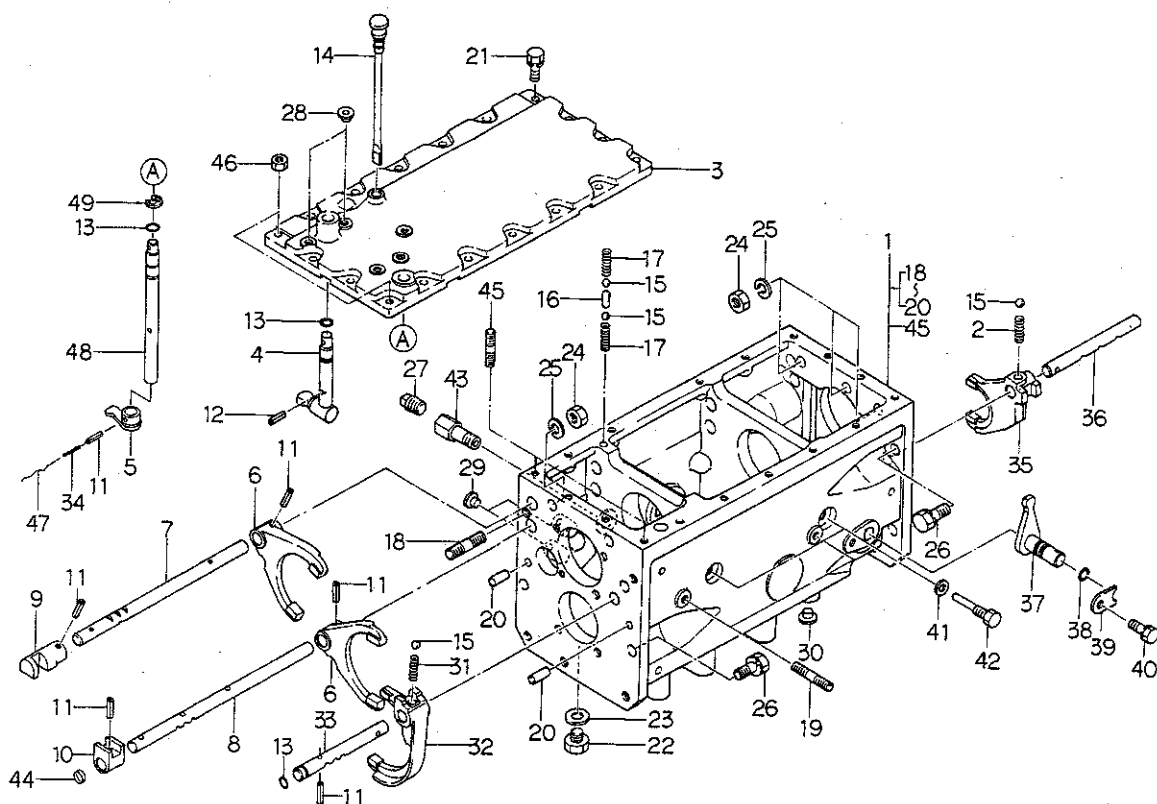
| 見出番号 Key No | 部 品 番 号 Parts No | 部 品 名 称 Parts Name | 台 当 個 数 Q t y | | | | 互換性 R/P | 適用号機 Application | 型 寸 Description | 備 考 Remarks |
|----------------|---------------------|-----------------------|------------------|------|------|--|------------|---------------------|--------------------|----------------|
| | | | D238 | 235F | 275F | | | | | |
| 1 | 32251 2910 | ドライブシャフト | 1 | 1 | 1 | | | | | PTOクラッチ無用 |
| 1a | 32250 0950 | シャフト COMPL | • | 1 | 1 | | | | | PTOクラッチ用 |
| 2 | 32232 4600 | コティギヤ A | 1 | 1 | 1 | | | | | |
| 3 | 32232 3100 | コティギヤ A;28T | 1 | 1 | • | | | | | |
| | 32232 3120 | コティギヤ A;27T | • | • | 1 | | | | | |
| 4 | 32238 1020 | カウンタギヤ B;シユ3 | 1 | 1 | 1 | | | | | |
| 5 | 32203 0280 | ギヤASSY | 2 | 2 | 2 | | | | | |
| 6 | 32238 1030 | カウンタギヤ B;シユ4 | 1 | 1 | 1 | | | | | |
| 7 | 32238 1040 | カウンタギヤ B;シユ1 | 1 | 1 | 1 | | | | | |
| 8 | 32238 1050 | カウンタギヤ B;シユ2 | 1 | 1 | 1 | | | | | |
| 9 | 32232 3180 | コティギヤ A | 1 | 1 | 1 | | | | | |
| 10 | 32232 3110 | コティギヤ A | 1 | 1 | 1 | | | | | |
| 11 | 32253 0950 | カウンタシャフト | 1 | 1 | 1 | | | | | |
| 12 | 32251 3000 | ドライブシャフト | • | 1 | 1 | | | | | PTOクラッチ用 |
| 13 | 32238 1000 | カウンタギヤ B | 1 | 1 | 1 | | | | | |
| 14 | 32203 0291 | ギヤ ASSY | 1 | 1 | 1 | | | | | |
| 15 | 32238 1010 | カウンタギヤ B;32T | 1 | 1 | • | | | | | |
| | 32238 1060 | カウンタギヤ B;33T | • | • | 1 | | | | | |
| 16 | 32233 0150 | コティギヤ B | 1 | 1 | 1 | | | | | |
| 17 | 32253 0980 | カウンタシャフト | 1 | 1 | 1 | | | | | |
| 18 | 32236 0720 | スライドギヤ B;フク | 1 | 1 | 1 | | | | | |
| 19 | 32203 0210 | ギヤASSY;フク | 1 | 1 | 1 | | | | | |
| 20 | 32252 0500 | メインシャフト | 1 | 1 | 1 | | | | | |
| 21 | 32256 0250 | バックギヤシャフト | 1 | 1 | 1 | | | | | |
| 22 | 32237 0851 | カウンタギヤ A | 1 | 1 | 1 | | | | | |
| 23 | 03610 0045 | スナップリング | 2 | 2 | 2 | | | | | |
| 24 | 32261 1140 | セツシュ | 2 | 2 | 2 | | | | | |
| 25 | 32261 0880 | セツシュ | 1 | 1 | 1 | | | | | |
| 26 | 39923 3180 | カラ- | 1 | 1 | 1 | | | | | |
| 27 | 39923 3170 | カラ- | 1 | 1 | 1 | | | | | |
| 28 | 32261 0860 | セツシュ | 2 | 2 | 2 | | | | | |
| 29 | 39923 3210 | カラ- | 1 | 1 | 1 | | | | | |
| 30 | 32241 0030 | シンクロナイザリング | 4 | 4 | 4 | | | | | |
| 31 | 32241 0061 | シンクロナイザリング | 2 | 2 | 2 | | | | | |
| 32 | 39821 2080 | スプリング | 4 | 4 | 4 | | | | | |

ゼンブミツション;メイン
FIG.230 FRONT TRANSMISSION;MAIN



| 見出番号 Key No | 部 品 番 号 Parts No | 部 品 名 称 Parts Name | 台 当 個 数 Q'ty | | | 互換性 R/P | 適用号機 Application | 型 寸 Description | 備 考 Remarks |
|----------------|---------------------|-----------------------|-----------------|------|------|------------|---------------------|--------------------|----------------|
| | | | D235 | 235F | 275F | | | | |
| 33 | 39821 2470 | スプリング | 2 | 2 | 2 | | | | |
| 34 | 32242 0040 | キー | 9 | 9 | 9 | | | | |
| 35 | 32201 5210 | ケーシングASSY | • | 1 | 1 | | | | PTOクラッチ用 |
| 36 | 04010 6208 | ベアリング | 4 | 4 | 4 | | | | |
| 37 | 04010 6307 | ベアリング | 1 | 1 | 1 | | | | |
| 38 | 04010 6306 | ベアリング | 1 | 1 | 1 | | | | |
| 39 | 04010 6207 | ベアリング | 2 | 2 | 2 | | | | |
| 40 | 04015 6207 | ベアリング | 1 | 1 | 1 | | | | |
| 41 | 04220 9013 | ニードルベアリング | 2 | 2 | 2 | | | | |
| 42 | 04220 0520 | ニードルベアリング | 1 | 1 | 1 | | | | |
| 43 | 04220 9014 | ニードルベアリング | 1 | 1 | 1 | | | | |
| 44 | 05020 1335 | オイルシール | 1 | 1 | 1 | | | | |
| 45 | 05010 3120 | オイルシール | • | 1 | 1 | | | | PTOクラッチ用 |
| 46 | 03650 0075 | スナップリング | 1 | 1 | 1 | | | | |
| 47 | 03610 0040 | スナップリング | 1 | 1 | 1 | | | | |
| 48 | 03650 0072 | スナップリング | 2 | 2 | 2 | | | | |
| 49 | 03610 0035 | スナップリング | 1 | 1 | 1 | | | | |
| 50 | 02270 0300 | ロックナット | 1 | 1 | 1 | | | | |
| 51 | 02810 0300 | ロックワッシャ | 1 | 1 | 1 | | | | |
| 52 | 05230 0300 | Oリング:G30 | 1 | 1 | 1 | | | | |
| 53 | 39926 1291 | スラストワッシャ | 1 | 1 | 1 | | | | |
| 54 | 03030 0640 | スプリングピン | 1 | 1 | 1 | | | | |
| 55 | 39943 0190 | ボルト | 1 | 1 | 1 | | | | |
| 56 | 02510 0010 | シールワッシャ | 7 | 7 | 7 | | | | |
| 57 | 32201 2350 | ケーシングASSY | 1 | 1 | 1 | | | | PTOクラッチ無用 |
| 58 | 01011 1025 | ボルト | 6 | 6 | 6 | | | | |
| 59 | 32099 0100 | ガスケット | 1 | 1 | 1 | | | | |
| 60 | 39851 1450 | ブッシュ | 1 | 1 | 1 | | | | |
| 61 | 19928 0690 | シム:0.1 | AR | AR | AR | | | | |
| | 19928 0700 | シム:0.2 | AR | AR | AR | | | | |
| | 19928 0710 | シム:0.5 | AR | AR | AR | | | | |
| 62 | 04010 9061 | ボールベアリング | • | 1 | 1 | | | | PTOクラッチ用 |
| 63 | 03650 0032 | スナップリング | • | 1 | 1 | | | | PTOクラッチ用 |

ミッションケース、シフタ
FIG.231 MISSION CASE & SHIFTER

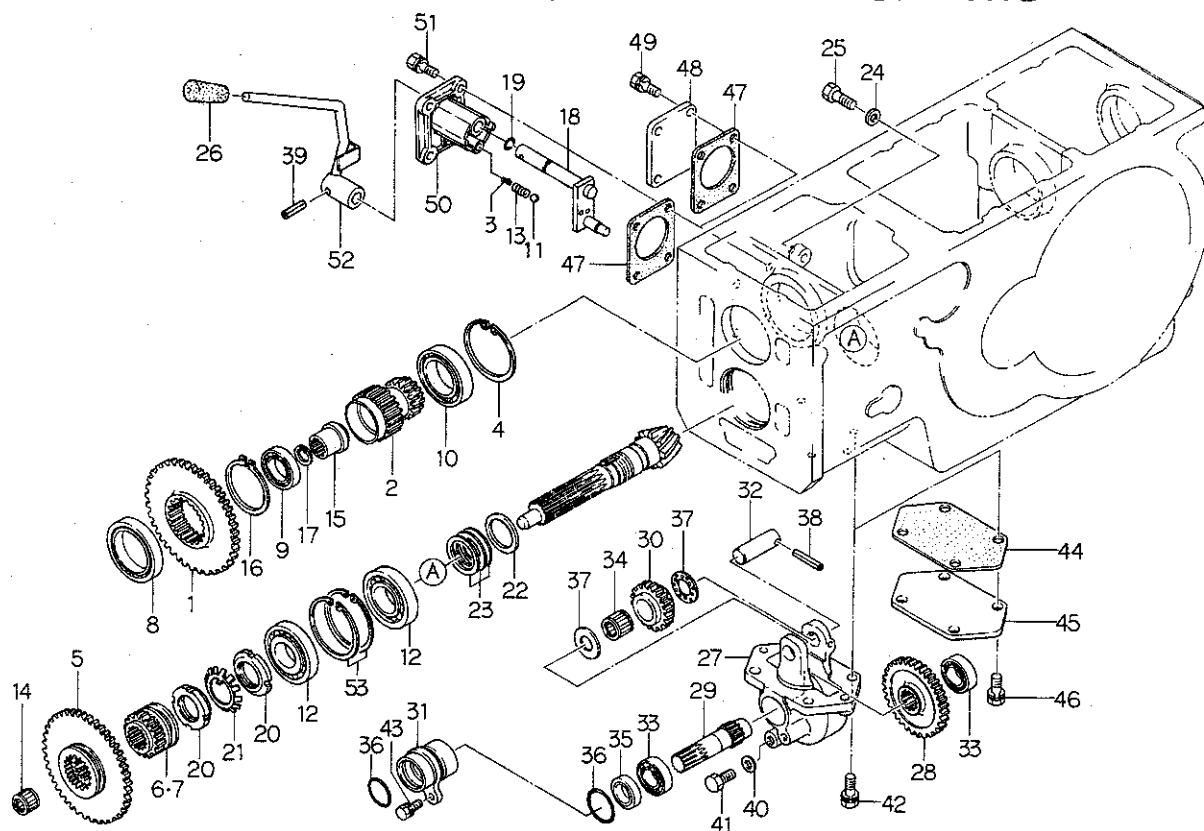


| 見出番号 Key No | 部 品 番 号 Parts No | 部 品 名 称 Parts Name | 台 当 個 数 Q t y | | | | 互 換 性 R/P | 適 用 号 機 Application | 型 寸 Description | 備 考 Remarks |
|----------------|---------------------|-----------------------|------------------|------|------|----|--------------------|------------------------|--------------------|----------------|
| | | | D23E | 235F | 275F | | | | | |
| 1 | 32201 5862 | ケーシングASSY | CASING ASSY | 1 | 1 | 1 | | | | ハイ旋無用 |
| | 32201 5881 | ケーシングASSY | CASING ASSY | • | 1 | 1 | | | | ハイ旋用 |
| 2 | 39821 0460 | スプリング | SPRING | 1 | 1 | 1 | | | | |
| 3 | 32471 1121 | チェンジレバーケース | CASE | 1 | 1 | 1 | | | | |
| 4 | 32420 0630 | シフトアーム;メイン | SHIFT ARM | 1 | 1 | 1 | | | | |
| 5 | 32420 1350 | シフトアーム;シャトル | SHIFT ARM | 1 | 1 | 1 | | | | |
| 6 | 32441 1370 | シフトフォーク;メイン | SHIFTER FORK | 2 | 2 | 2 | | | | |
| 7 | 32431 1910 | シフトロッド | SHIFT ROD | 1 | 1 | 1 | | | | |
| 8 | 32431 1900 | シフトロッド | SHIFT ROD | 1 | 1 | 1 | | | | |
| 9 | 32432 0500 | シフトボス | SHIFTER BOSS | 1 | 1 | 1 | | | | |
| 10 | 32432 0490 | シフトボス | SHIFTER BOSS | 1 | 1 | 1 | | | | |
| 11 | 03030 0625 | スプリングピン | SPRING PIN | 6 | 6 | 6 | | | | |
| 12 | 03030 0420 | スプリングピン | SPRING PIN | 1 | 1 | 1 | | | | |
| 13 | 05210 0110 | Oリング;P11 | O-RING | 3 | 3 | 3 | | | | |
| 14 | 39840 0330 | ゲージ | GAUGE | 1 | 1 | 1 | | | | |
| 15 | 04810 0011 | スチールボール | STEEL BALL | 4 | 4 | 4 | | | | |
| 16 | 32456 0040 | ボークピン | BALK PIN | 1 | 1 | 1 | | | | |
| 17 | 39821 0280 | スプリング | SPRING | 2 | 2 | 2 | | | | |
| 18 | 01211 1230 | スタッドボルト | STUD BOLT | 2 | 2 | 2 | | | | |
| 19 | 01211 1020 | スタッドボルト | STUD BOLT | 4 | 4 | 4 | | | | |
| 20 | 03050 1025 | ノックピン | DOWEL PIN | 2 | 2 | 2 | | | | |
| 21 | 01130 0825 | ボルト | BOLT | 16 | 16 | 16 | | | | |
| 22 | 06460 0016 | プラグ | PLUG | 1 | 1 | 1 | | | | |
| 23 | 02510 0016 | シールワッシャ | SEAL WASHER | 1 | 1 | 1 | | | | |
| 24 | 02061 0012 | ナット | NUT | 5 | 5 | 5 | | | | |
| 25 | 02710 0012 | スプリングワッシャ | SPRING WASHER | 5 | 5 | 5 | | | | |
| 26 | 01010 9294 | ボルト | BOLT | 7 | 7 | 7 | | | | |
| 27 | 06450 0030 | プラグ | PLUG | 1 | 1 | 1 | | | | |
| 28 | 39846 0020 | メクラセン | BLANK PLUG | 2 | 2 | 2 | | | | |
| 29 | 39846 0040 | メクラセン | BLANK PLUG | 2 | 2 | 2 | | | | |
| 30 | 39846 0050 | メクラセン | BLANK PLUG | 2 | 2 | 2 | | | | |
| 31 | 39821 0710 | スプリング | SPRING | 1 | 1 | 1 | | | | |
| 32 | 32441 1650 | シフトフォーク;シャトル | SHIFTER FORK | 1 | 1 | 1 | | | | |
| 33 | 32431 1930 | シフトロッド;シャトル | SHIFTER ROD | 1 | 1 | 1 | | | | |
| 34 | 03030 3525 | スプリングピン | SPRING PIN | 1 | 1 | 1 | | | | |

ミツシヨンケース、シフタ

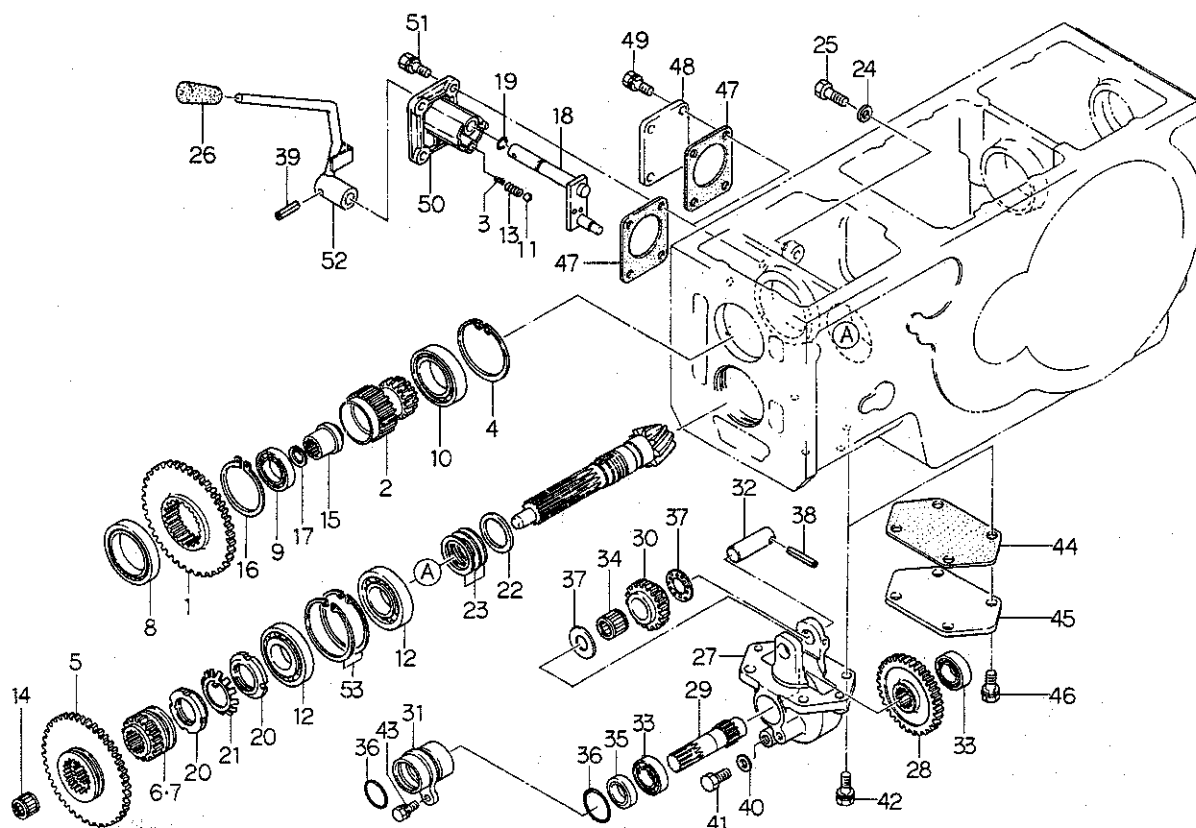
36

ミッション;ビック,4WDトリダシ
FIG.232 MISSION;CREEP & TAKE OFF 4WD



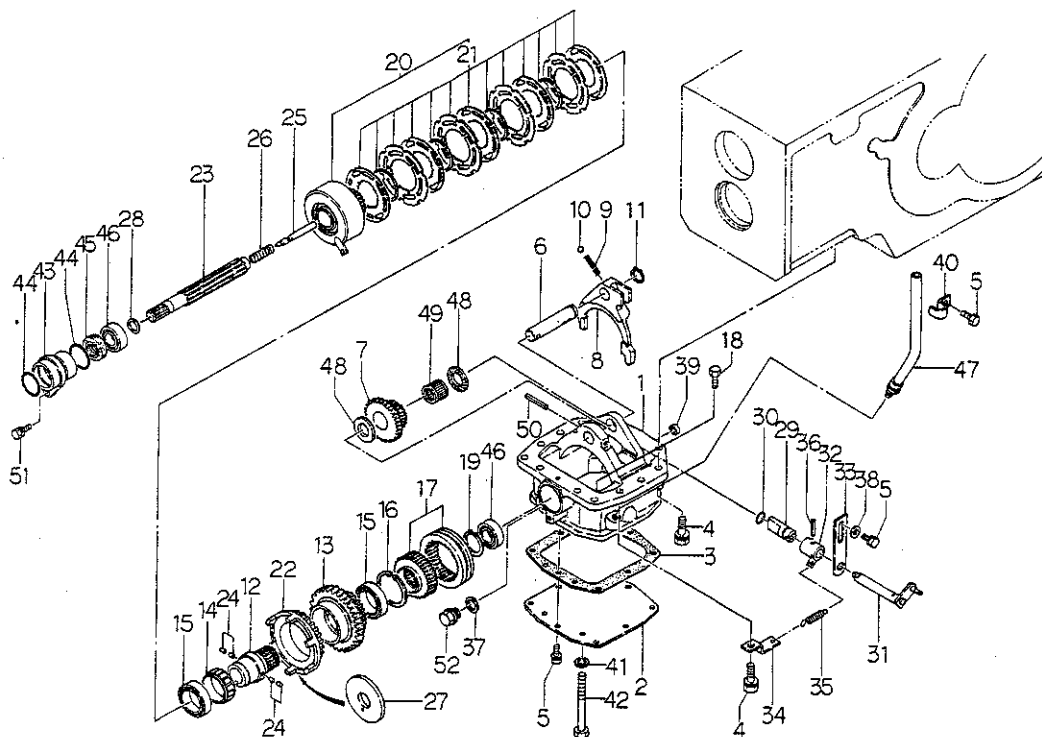
| 見出番号 Key No | 部 品 番 号 Parts No | 部 品 名 称 Parts Name | 台 当 個 数 Q t y | | | | 互 換 性 R/P | 適 用 号 機 Application | 型 寸 Description | 備 考 Remarks |
|----------------|---------------------|-----------------------|------------------|------|------|----|--------------------|------------------------|--------------------|----------------|
| | | | D235F | 235F | 275F | | | | | |
| 1 | 32232 3190 | コティギヤ A;ビック | FIXING GEAR A | 1 | 1 | 1 | | | | |
| 2 | 32253 0960 | カウンタシャフト;ビック | COUNTER SHAFT | 1 | 1 | 1 | | | | |
| 3 | 39821 0880 | スプリング | SPRING | • | 1 | 1 | | | | |
| 4 | 03650 0075 | スナツプリング | SNAP RING | 1 | 1 | 1 | | | | |
| 5 | 32234 1190 | スライドギヤ A;ビック | SLIDE GEAR A | 1 | 1 | 1 | | | | |
| 6 | 32234 1200 | スライドギヤ A;4WD | SLIDE GEAR A | • | 1 | 1 | | | | ハイ旋無用 |
| 7 | 32234 1650 | スライドギヤ A;4WD | SLIDE GEAR A | • | 1 | 1 | | | | ハイ旋用 |
| 8 | 04010 9041 | ボールベアリング | BALL BEARING | 1 | 1 | 1 | | | | |
| 9 | 04010 9040 | ボールベアリング | BALL BEARING | 1 | 1 | 1 | | | | |
| 10 | 04010 6009 | ボールベアリング | BALL BEARING | 1 | 1 | 1 | | | | |
| 11 | 04810 0011 | スチールボール | STEEL BALL | • | 1 | 1 | | | | |
| 12 | 04253 0207 | テーパーラベアリング | ROLLER BEARING | 2 | 2 | 2 | | | | |
| 13 | 39821 0460 | スプリング | SPRING | • | 1 | 1 | | | | |
| 14 | 04220 9002 | ニードルベアリング | NEEDLE BEARING | 1 | 1 | 1 | | | | |
| 15 | 32261 0850 | セツシュ | COUPLING | 1 | 1 | 1 | | | | |
| 16 | 03610 0060 | スナツプリング | SNAP RING | 1 | 1 | 1 | | | | |
| 17 | 03650 0018 | スナツプリング | SNAP RING | 1 | 1 | 1 | | | | |
| 18 | 32420 1440 | シフトアーム | SHIFT ARM | • | 1 | 1 | | | | |
| 19 | 05210 0110 | Oリング;P11 | O-RING | • | 1 | 1 | | | | |
| 20 | 02270 0350 | ロックナット | LOCK NUT | 2 | 2 | 2 | | | | |
| 21 | 02810 0350 | ロックワッシャ | LOCK WASHER | 1 | 1 | 1 | | | | |
| 22 | 19926 0050 | スラストワッシャ | THRUSH WASHER | 1 | 1 | 1 | | | | |
| 23 | 19928 0530 | シム;0.1 | SHIM;0.1 | AR | AR | AR | | | | |
| | 19928 0540 | シム;0.2 | SHIM;0.2 | AR | AR | AR | | | | |
| | 19928 0550 | シム;0.5 | SHIM;0.5 | AR | AR | AR | | | | |
| 24 | 02510 0010 | シールワッシャ | SEAL WASHER | 2 | 2 | 2 | | | | PTOクラッチ無用 |
| 25 | 01010 1016 | ボルト | BOLT | 2 | 2 | 2 | | | | PTOクラッチ無用 |
| 26 | 39818 0580 | グリップ | GRIP | • | 1 | 1 | | | | |
| 27 | 32211 1721 | ミッションケース | MISSION CASE | • | 1 | 1 | | | | ハイ旋無用 |
| 28 | 32232 3200 | コティギヤ A | FIXING GEAR | • | 1 | 1 | | | | |
| 29 | 32251 1850 | ドライブシャフト | DRIVE SHAFT | • | 1 | 1 | | | | |
| 30 | 32237 0830 | カウンタギヤ A | COUNTER GEARA | • | 1 | 1 | | | | |
| 31 | 32019 0420 | ホルダ | HOLDER | • | 1 | 1 | | | | |
| 32 | 32256 0260 | ギヤシャフト | GEAR SHAFT | • | 1 | 1 | | | | |
| 33 | 04010 6004 | ボールベアリング | BALL BEARING | • | 2 | 2 | | | | |

ミッション;ピック,4WDトリダシ
FIG.232 MISSION;CREEP & TAKE OFF 4WD



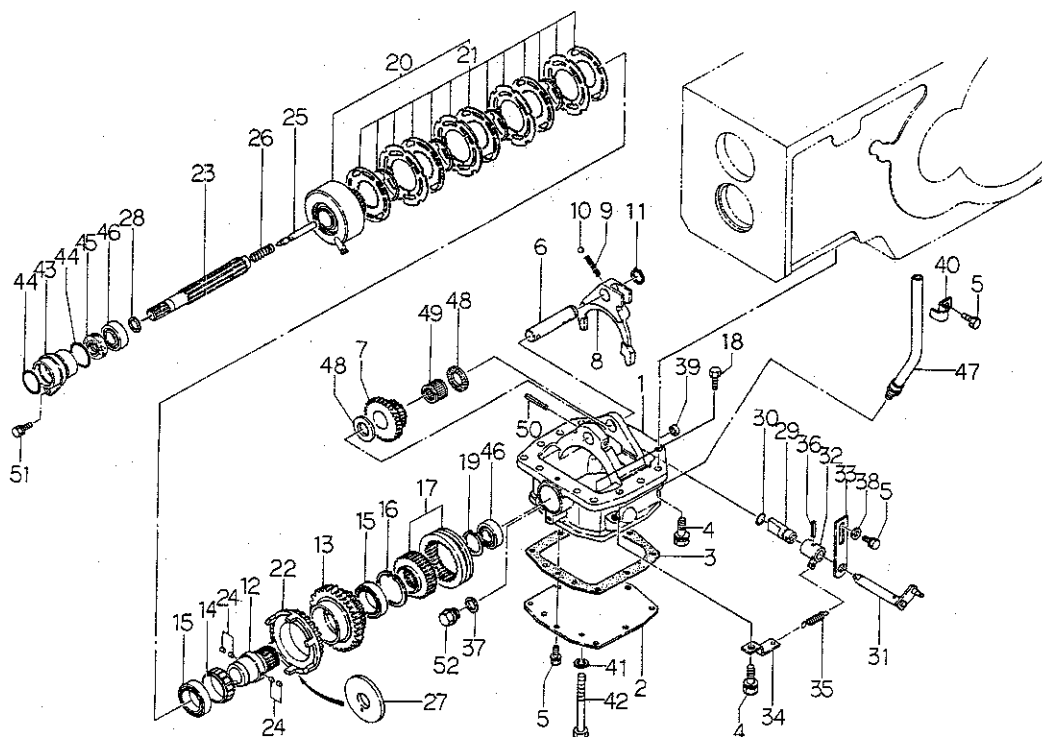
| 見出番号 Key No | 部 品 番 号 Parts No | 部 品 名 称 Parts Name | 台 当 個 数 Q t y | | | | 互換性 R/P | 適用号機 Application | 型 寸 Description | 備 考 Remarks |
|----------------|---------------------|-----------------------|------------------|------|------|---|------------|---------------------|--------------------|----------------|
| | | | D23E | 235F | 275F | | | | | |
| 34 | 04220 9014 | ニードルベアリング | NEEDLE BEARING | • | 1 | 1 | | | | |
| 35 | 05020 2220 | オイルシール | OIL SEAL | • | 1 | 1 | | | | |
| 36 | 05230 0350 | Oリング;G35 | O-RING | • | 2 | 2 | | | | |
| 37 | 39926 0980 | スラストワッシャ | THRUST WASHER | • | 2 | 2 | | | | |
| 38 | 03030 0640 | スプリングピン | SPRING PIN | • | 1 | 1 | | | | |
| 39 | 03030 0625 | スプリングピン | SPRING PIN | • | 1 | 1 | | | | |
| 40 | 02510 0016 | シールワッシャ | SEAL WASHER | • | 1 | 1 | | | | |
| 41 | 06460 0016 | プラグ | PLUG | • | 1 | 1 | | | | |
| 42 | 01131 1025 | ボルト | BOLT | • | 4 | 4 | | | | |
| 43 | 01130 0820 | ボルト | BOLT | • | 1 | 1 | | | | |
| 44 | 32299 0860 | ガスケット;2WD | GASKET | 1 | • | • | | | | |
| 45 | 32221 2330 | ケースカバー;2WD | COVER | 1 | • | • | | | | |
| 46 | 01130 1020 | ボルト | BOLT | 4 | • | • | | | | |
| 47 | 32299 0840 | ガスケット | GASKET | 1 | 1 | 1 | | | | |
| 48 | 32221 2320 | ケースカバー;2WD | COVER | 1 | • | • | | | | |
| 49 | 01130 0816 | ボルト | BOLT | 4 | • | • | | | | |
| 50 | 32471 1133 | チェンジレバーケース | CASE | • | 1 | 1 | | | | |
| 51 | 01130 0825 | ボルト | BOLT | • | 4 | 4 | | | | |
| 52 | 32410 1352 | チェンジレバー;4WD | CHANGE LEVER | • | 1 | 1 | | | | |
| 53 | 03650 0072 | スナツプリング | SNAP RING | 2 | 2 | 2 | | | | |

ハイセンタール 4WD ミッション
FIG.233 MISSION;TAKE OFF 4WD

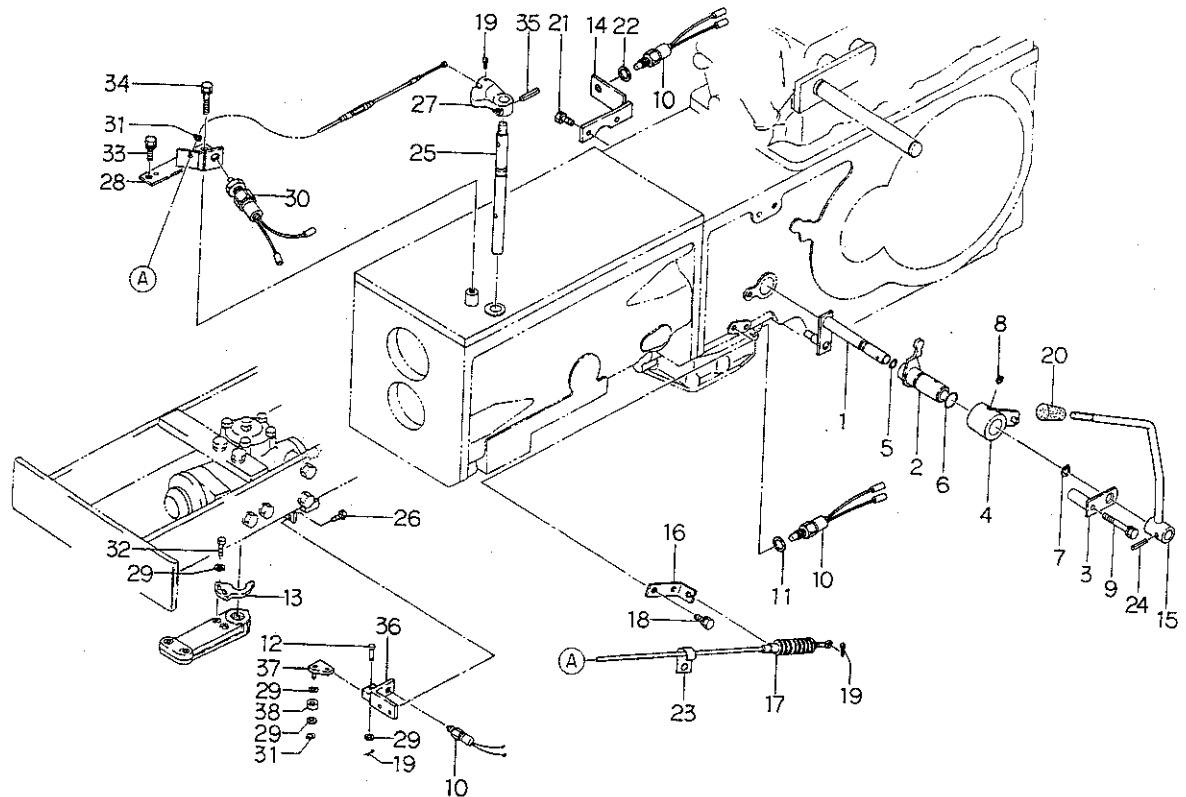


| 見出番号 Key No | 部 品 番 号 Parts No | 部 品 名 称 Parts Name | 台 当 個 数 Q'ty | | 互換性 R/P | 適用号機 Application | 型 寸 Description | 備 考 Remarks |
|----------------|---------------------|-----------------------|-----------------|------|------------|---------------------|--------------------|----------------|
| | | | 235F | 275F | | | | |
| 1 | 32211 4660 | ミッションケース | MISSION CASE | 1 | 1 | | | |
| 2 | 32221 2381 | ケースカバー | CASE COVER | 1 | 1 | | | |
| 3 | 32299 1070 | ガスケット | GASKET | 1 | 1 | | | |
| 4 | 01131 1025 | ボルト | BOLT | 8 | 8 | | | |
| 5 | 01131 0816 | ボルト | BOLT | 12 | 12 | | | |
| 6 | 32256 0360 | ギヤシャフト | GEAR SHAFT | 1 | 1 | | | |
| 7 | 32238 1650 | カウンタギヤ B | COUNTER GEAR;B | 1 | 1 | | | |
| 8 | 32441 1880 | シフトフォーク | SHIFTER FORK | 1 | 1 | | | |
| 9 | 39821 0460 | スプリング | SPRING | 1 | 1 | | | |
| 10 | 04810 0011 | スチールボール | STEEL BALL | 1 | 1 | | | |
| 11 | 03610 0020 | スナップリング | SNAP RING | 1 | 1 | | | |
| 12 | 32261 2600 | セツシュ | COUPLING | 1 | 1 | | | |
| 13 | 32238 1660 | カウンタギヤ B | COUNTER GEAR;B | 1 | 1 | | | |
| 14 | 32008 0080 | クラッチASSY | CLUTCH ASSY | 1 | 1 | | | |
| 15 | 04010 9030 | ボルトベアリング | BALL BEARING | 2 | 2 | | | |
| 16 | 03650 0055 | スナップリング | SNAP RING | 1 | 1 | | | |
| 17 | 32203 1620 | ギヤ ASSY | GEAR ASSY | 1 | 1 | | | |
| 18 | 01130 0812 | ボルト | BOLT | 1 | 1 | | | アース用 |
| 19 | 03610 0035 | スナップリング | SNAP RING | 1 | 1 | | | |
| 20 | 32004 0731 | クラッチ ASSY | CLUTCH ASSY | 1 | 1 | | | |
| 21 | 32069 0058 | ディスク ASSY セット | DISK ASSY SET | 1 | 1 | | | |
| 22 | 32237 1271 | カウンタギヤ A | COUNTER GEAR;A | 1 | 1 | | | |
| 23 | 32251 2661 | ドライブシャフト | DRIVE SHAFT | 1 | 1 | | | |
| 24 | 32456 0180 | ボークピン | BALK PIN | 4 | 4 | | | |
| 25 | 32422 0760 | シャフト | SHAFT | 1 | 1 | | | |
| 26 | 39821 0280 | スプリング | SPRING | 1 | 1 | | | |
| 27 | 39926 1690 | スラストワッシャ | THRUST WASHER | 1 | 1 | | | |
| 28 | 39921 1130 | スペーサ | SPACER | 1 | 1 | | | |
| 29 | 32422 0751 | シャフト | SHAFT | 1 | 1 | | | |
| 30 | 05210 0140 | Oリング | O-RING | 1 | 1 | | | |
| 31 | 32420 1411 | シフトアーム | SHIFT ARM | 1 | 1 | | | |
| 32 | 32420 1400 | シフトアーム | SHIFT ARM | 1 | 1 | | | |
| 33 | 32451 0560 | シフトガイド | SHIFT GUID | 1 | 1 | | | |
| 34 | 35838 0500 | スプリングホルダ | SPRING HOLDER | 1 | 1 | | | |
| 35 | 39821 1170 | スプリング | SPRING | 1 | 1 | | | |

ハイセーターン 4WD ミツシヨン

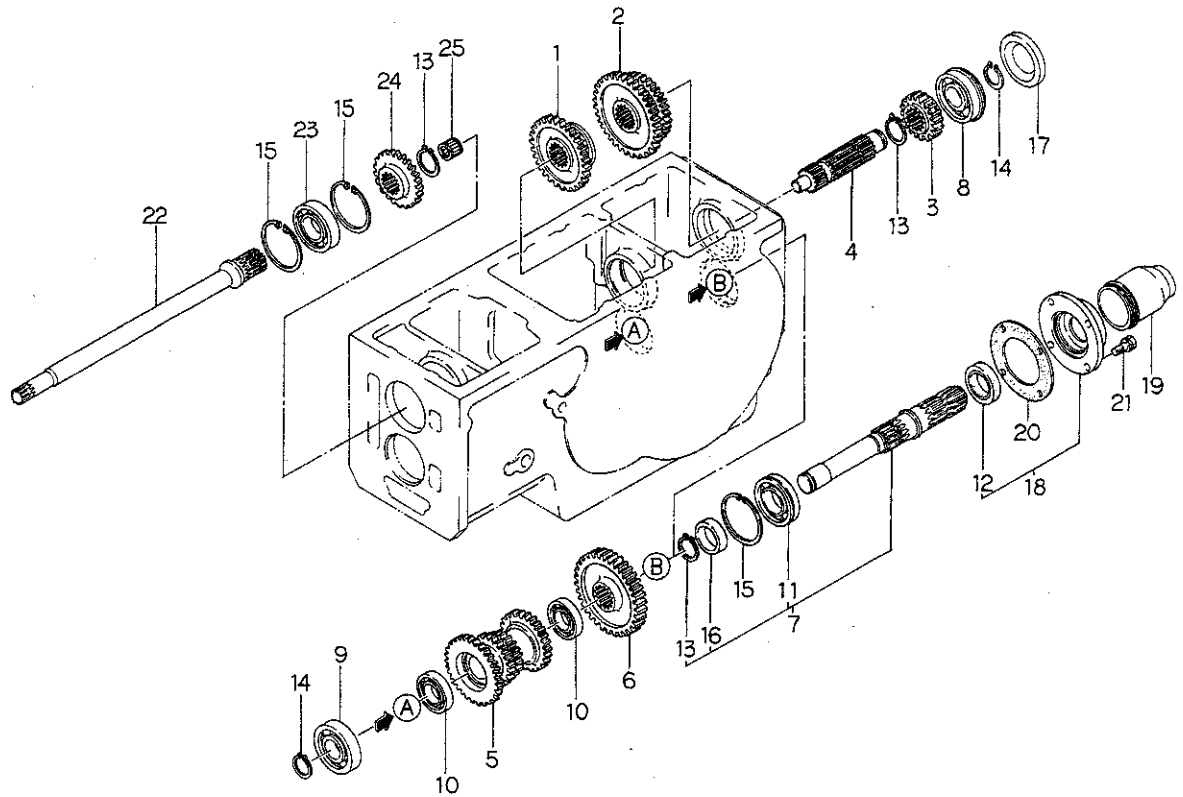
[illegible]

ハイセンタース 4WD コントロール
FIG.234 CONTROL;4WD



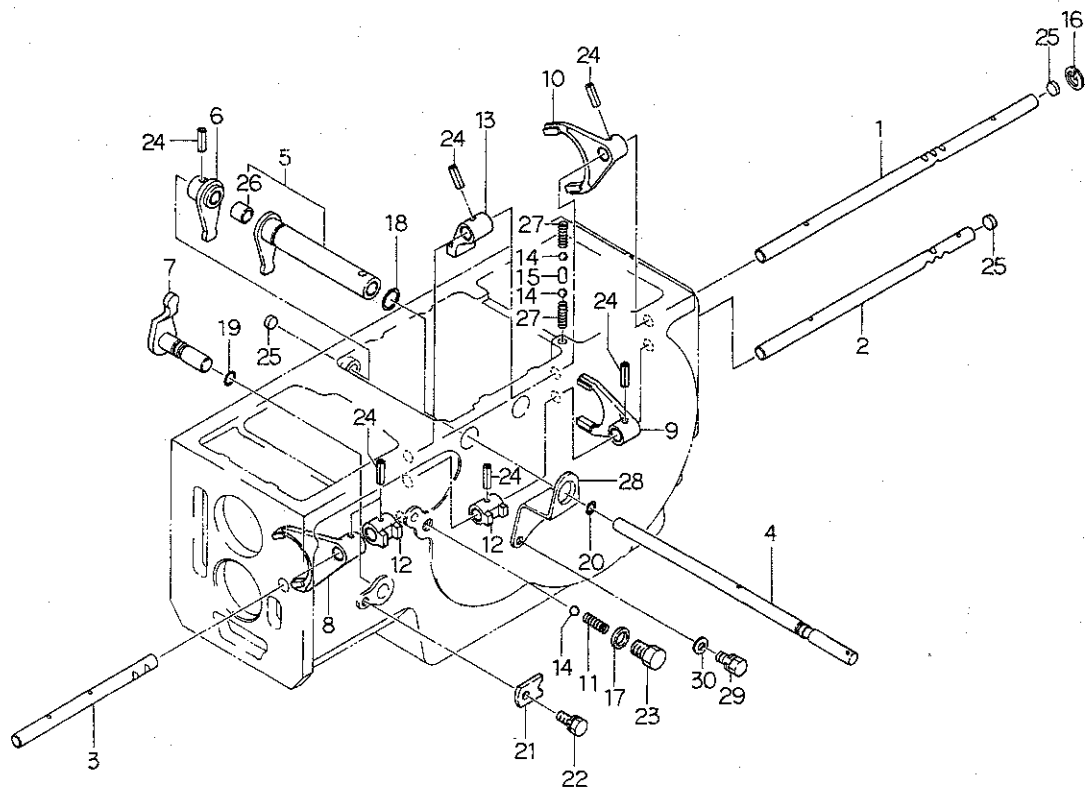
| 見出番号 Key No | 部 品 番 号 Parts No | 部 品 名 称 Parts Name | 台 当 個 数 Q'ty | | | | 互換性 R/P | 適用号機 Application | 型 寸 Description | 備 考 Remarks |
|----------------|---------------------|-----------------------|-----------------|------|--|--|------------|---------------------|--------------------|----------------|
| | | | 235F | 275F | | | | | | |
| 1 | 32420 1750 | シフトアーム | 1 | 1 | | | | | | |
| 2 | 32420 1740 | シフトアーム | 1 | 1 | | | | | | |
| 3 | 32450 0610 | シフトガイド | 1 | 1 | | | | | | |
| 4 | 32410 4051 | チェンジレバー | 1 | 1 | | | | | | |
| 5 | 05210 0110 | Oリング | 1 | 1 | | | | | | |
| 6 | 05210 0220 | Oリング | 1 | 1 | | | | | | |
| 7 | 03610 0015 | スナップリング | 1 | 1 | | | | | | |
| 8 | 01520 9014 | スクリュー | 1 | 1 | | | | | | |
| 9 | 01131 0855 | ボルト | 1 | 1 | | | | | | |
| 10 | 38520 1260 | スイッチ ASSY | 3 | 3 | | | | | | |
| 11 | 02510 0014 | シールワッシャ | 1 | 1 | | | | | | |
| 12 | 03131 0615 | ヒラアタマピン | 1 | 1 | | | | | | |
| 13 | 39956 7430 | プレート | 1 | 1 | | | | | | |
| 14 | 38595 1280 | ブラケット,4WD | 1 | 1 | | | | | | |
| 15 | 32410 4041 | チェンジレバー | 1 | 1 | | | | | | |
| 16 | 31276 0150 | ワイヤサエ | 1 | 1 | | | | | | |
| 17 | 31207 0130 | ワイヤASSY | 1 | 1 | | | | | | |
| 18 | 01130 0814 | ボルト | 2 | 2 | | | | | | |
| 19 | 03010 2020 | スプリットピン | 3 | 3 | | | | | | |
| 20 | 39818 0580 | グリップ | 1 | 1 | | | | | | |
| 21 | 01130 0830 | ボルト | 2 | 2 | | | | | | |
| 22 | 39937 0270 | ナット | 1 | 1 | | | | | | |
| 23 | 39911 0080 | クランプ | 1 | 1 | | | | | | |
| 24 | 03030 0625 | スプリングピン | 1 | 1 | | | | | | |
| 25 | 32422 0740 | シャフト | 1 | 1 | | | | | | |
| 26 | 01130 0816 | ボルト | 2 | 2 | | | | | | |
| 27 | 32432 0700 | シフタボス | 1 | 1 | | | | | | |
| 28 | 31275 0170 | ワイヤサエ | 1 | 1 | | | | | | |
| 29 | 02610 0006 | ワッシャ | 5 | 5 | | | | | | |
| 30 | 38520 1060 | スイッチ ASSY | 1 | 1 | | | | | | |
| 31 | 03680 0004 | スナップリング | 2 | 2 | | | | | | |
| 32 | 01130 0612 | ボルト | 2 | 2 | | | | | | |
| 33 | 01131 0825 | ボルト | 1 | 1 | | | | | | |
| 34 | 01131 0840 | ボルト | 1 | 1 | | | | | | |
| 35 | 03030 0532 | スプリングピン | 1 | 1 | | | | | | |

コウプミツション;P.T.O
FIG.235 REAR MISSION;P.T.O



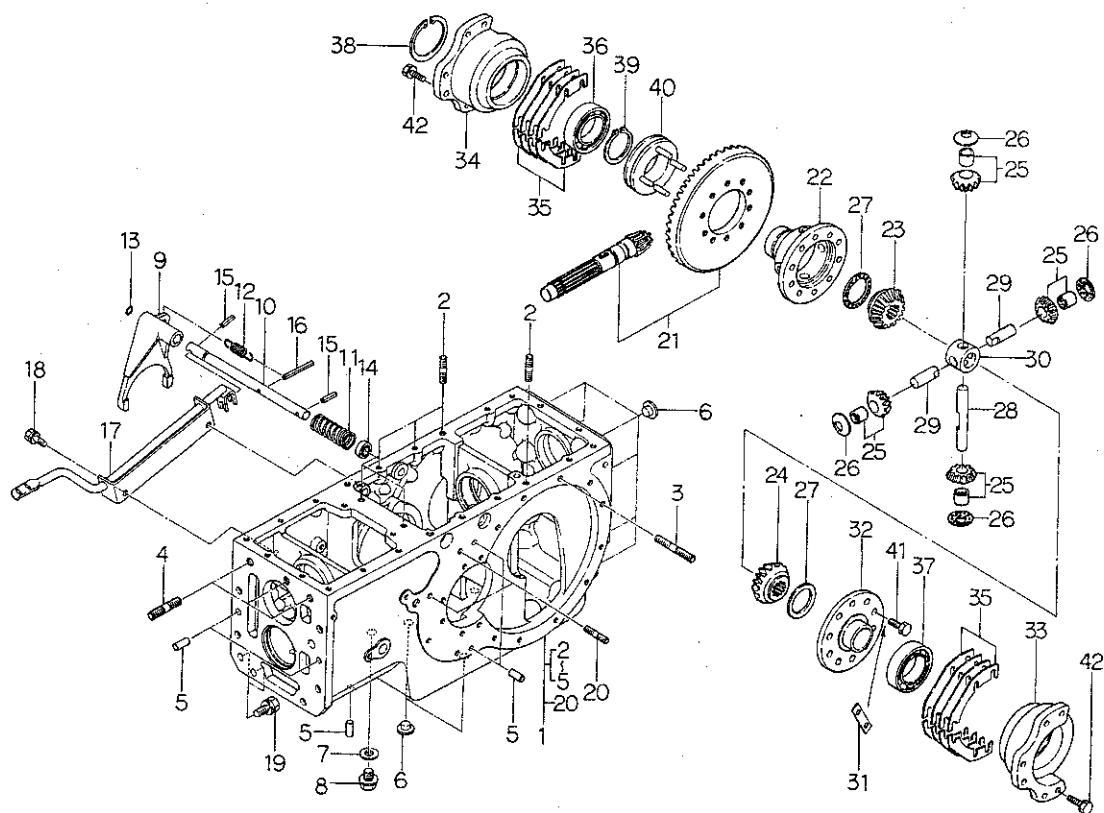
| 見出番号 Key No | 部 品 番 号 Parts No | 部 品 名 称 Parts Name | 台 当 個 数 Q'ty | | | | 互 換 性 R/P | 適 用 号 機 Application | 型 寸 Description | 備 考 Remarks |
|----------------|---------------------|-----------------------|-----------------|------|------|---|--------------------|------------------------|--------------------|----------------|
| | | | D23E | 235F | 275F | | | | | |
| 1 | 32234 1180 | スライドギヤ A;4-2 | SLIDE GEAR A | 1 | 1 | 1 | | | | |
| 2 | 32236 0700 | スライドギヤ B;1-3 | SLIDE GEAR B | 1 | 1 | 1 | | | | |
| 3 | 32232 3380 | コティギヤ A | FIXING GEAR A | 1 | 1 | 1 | | | | |
| 4 | 32257 0571 | PTOカウンタシャフト | COUNTER SHAFT | 1 | 1 | 1 | | | | |
| 5 | 32238 1070 | カウンタギヤ B | COUNTER GEAR B | 1 | 1 | 1 | | | | |
| 6 | 32232 3370 | コティギヤ A | FIXING GEAR A | 1 | 1 | 1 | | | | |
| 7 | 32250 0650 | PTOシャフト COMPL | PTO SHAFT COMPL | 1 | 1 | 1 | | | | |
| 8 | 04015 6306 | ボールベアリング | BALL BEARING | 1 | 1 | 1 | | | | |
| 9 | 04010 6306 | ボールベアリング | BALL BEARING | 1 | 1 | 1 | | | | |
| 10 | 04010 6006 | ボールベアリング | BALL BEARING | 2 | 2 | 2 | | | | |
| 11 | 04010 9046 | ボールベアリング | BALL BEARING | 1 | 1 | 1 | | | | |
| 12 | 05020 9057 | オイルシール | OIL SEAL | 1 | 1 | 1 | | | | |
| 13 | 03610 0035 | スナツプリング | SNAP RING | 3 | 3 | 3 | | | | |
| 14 | 03610 0030 | スナツプリング | SNAP RING | 2 | 2 | 2 | | | | |
| 15 | 03650 0072 | スナツプリング | SNAP RING | 3 | 3 | 3 | | | | |
| 16 | 39923 3190 | カラ- | COLLAR | 1 | 1 | 1 | | | | |
| 17 | 32220 0180 | シールカバー | SEAL COVER | 1 | 1 | 1 | | | | |
| 18 | 32215 0210 | シールカバー ASSY | SEAL COVER ASSY | 1 | 1 | 1 | | | | |
| 19 | 37811 0020 | ガード | GUARD | 1 | 1 | 1 | | | | |
| 20 | 32299 0990 | ガスケット | GASKET | 1 | 1 | 1 | | | | |
| 21 | 01130 0820 | ボルト | BOLT | 4 | 4 | 4 | | | | |
| 22 | 32257 0530 | PTOカウンタシャフト | COUNTER SHAFT | 1 | 1 | 1 | | | | PTOクラッチ無用 |
| 23 | 04010 6207 | ボールベアリング | BALL BEARING | 1 | 1 | 1 | | | | |
| 24 | 32232 3140 | コティギヤ A | FIXING GEAR A | 1 | 1 | 1 | | | | |
| 25 | 04220 0418 | ニードルベアリング | NEEDLE BEARING | 1 | 1 | 1 | | | | |

フクヘンソク,ピソク,PTOシフタ
FIG.236 SUB, CREEP & PTO SHIFTER



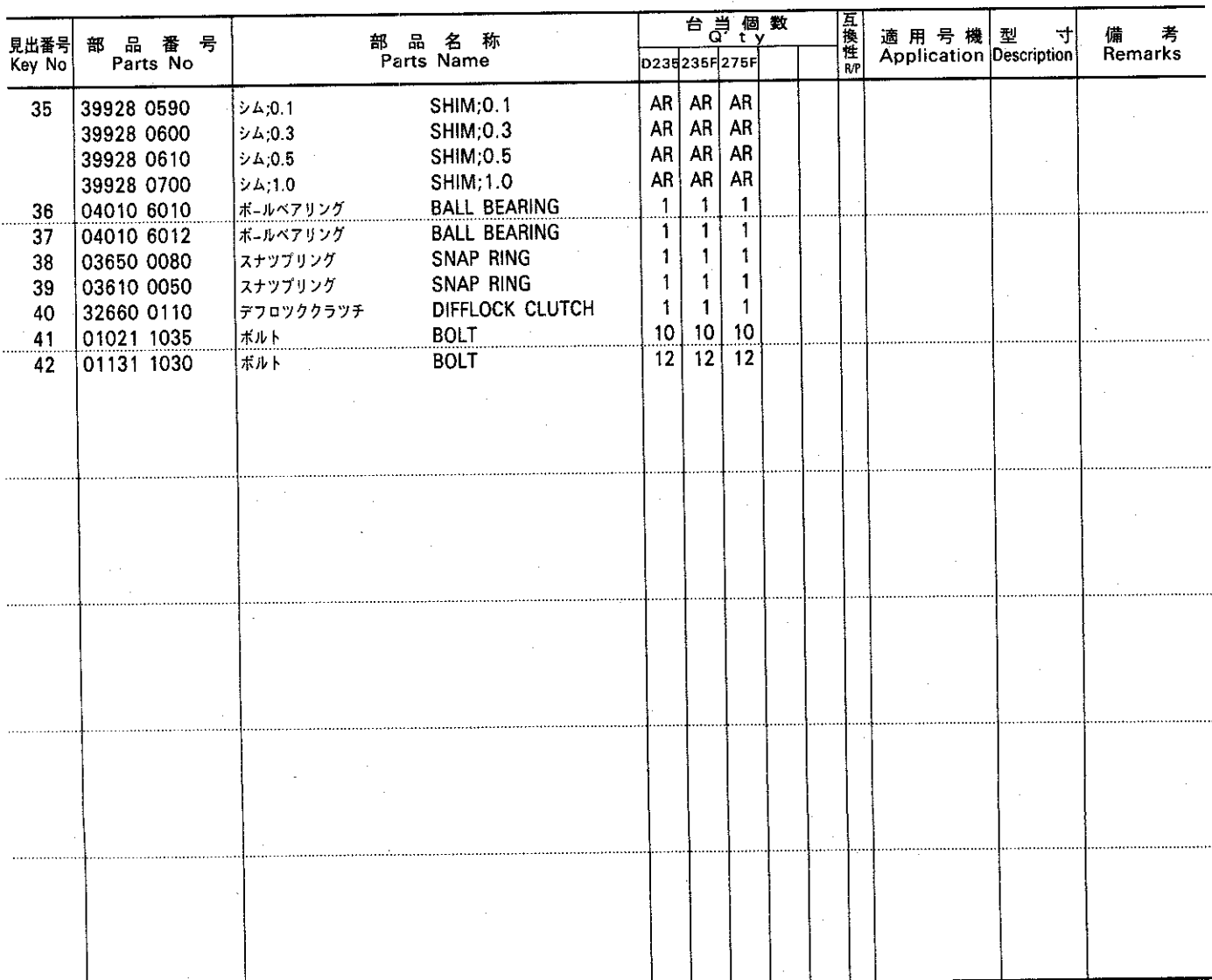
| 見出番号 Key No | 部 品 番 号 Parts No | 部 品 名 称 Parts Name | 台 当 個 数 Q t y | | | | 互 換 性 R/P | 適 用 号 機 Application | 型 寸 Description | 備 考 Remarks |
|----------------|---------------------|-----------------------|------------------|------|------|---|--------------------|------------------------|--------------------|----------------|
| | | | D235 | 235F | 275F | | | | | |
| 1 | 32431 2040 | シフトロッド;1-3 | SHIFT ROD | 1 | 1 | 1 | | | | |
| 2 | 32431 1920 | シフトロッド;2-4 | SHIFT ROD | 1 | 1 | 1 | | | | |
| 3 | 32431 1890 | シフトロッド;ピソク | SHIFT ROD | 1 | 1 | 1 | | | | |
| 4 | 32422 0890 | シャフト;PTO | SHAFT | 1 | 1 | 1 | | | | |
| 5 | 32420 0720 | シフトアームASSY | SHIFT ARM ASSY | 1 | 1 | 1 | | | | |
| 6 | 32420 1480 | シフトアーム | SHIFT ARM | 1 | 1 | 1 | | | | |
| 7 | 32420 0611 | シフトアーム | SHIFT ARM | 1 | 1 | 1 | | | | ハイ旋無用 |
| 8 | 32441 1340 | シフトフォーク;ピソク | SHIFTER FORK | 1 | 1 | 1 | | | | |
| 9 | 32441 1360 | シフトフォーク;2-4 | SHIFTER FORK | 1 | 1 | 1 | | | | |
| 10 | 32441 1380 | シフトフォーク;1-3 | SHIFTER FORK | 1 | 1 | 1 | | | | |
| 11 | 39821 2960 | スプリング | SPRING | 1 | 1 | 1 | | | | |
| 12 | 32432 0470 | シフトボス | SHIFTER BOSS | 2 | 2 | 2 | | | | |
| 13 | 32432 0480 | シフトボス | SHIFTER BOSS | 1 | 1 | 1 | | | | |
| 14 | 04810 0011 | スチールボール | STEEL BALL | 3 | 3 | 3 | | | | |
| 15 | 32456 0040 | ボークピン | BALK PIN | 1 | 1 | 1 | | | | |
| 16 | 03650 0015 | スナップリング | SNAP RING | 1 | 1 | 1 | | | | |
| 17 | 02510 0014 | シールワッシャ | SEAL WASHER | 1 | 1 | 1 | | | | |
| 18 | 05210 0200 | Oリング;P20 | O-RING | 1 | 1 | 1 | | | | |
| 19 | 05210 0140 | Oリング;P14 | O-RING | 1 | 1 | 1 | | | | |
| 20 | 05210 0110 | Oリング;P11 | O-RING | 1 | 1 | 1 | | | | |
| 21 | 39956 4790 | プレート | PLATE | 1 | 1 | 1 | | | | |
| 22 | 01131 0816 | ボルト | BOLT | 1 | 1 | 1 | | | | |
| 23 | 39943 0590 | ボルト | BOLT | 1 | 1 | 1 | | | | |
| 24 | 03030 0625 | スプリングピン | SPRING PIN | 7 | 7 | 7 | | | | |
| 25 | 39846 0390 | メクラセン | BLANK PLUG | 3 | 3 | 3 | | | | |
| 26 | 39851 0310 | ブッシュ | BUSH | 1 | 1 | 1 | | | | |
| 27 | 39821 0460 | スプリング | SPRING | 2 | 2 | 2 | | | | |
| 28 | 32451 0380 | ブラケット | BRACKET | 1 | 1 | 1 | | | | |
| 29 | 01131 1030 | ボルト | BOLT | 2 | 2 | 2 | | | | |
| 30 | 02610 0010 | ワッシャ | WASHER | 2 | 2 | 2 | | | | |

リヤミッションケース,デフ
FIG.237 REAR MISSION CASE & DIFF

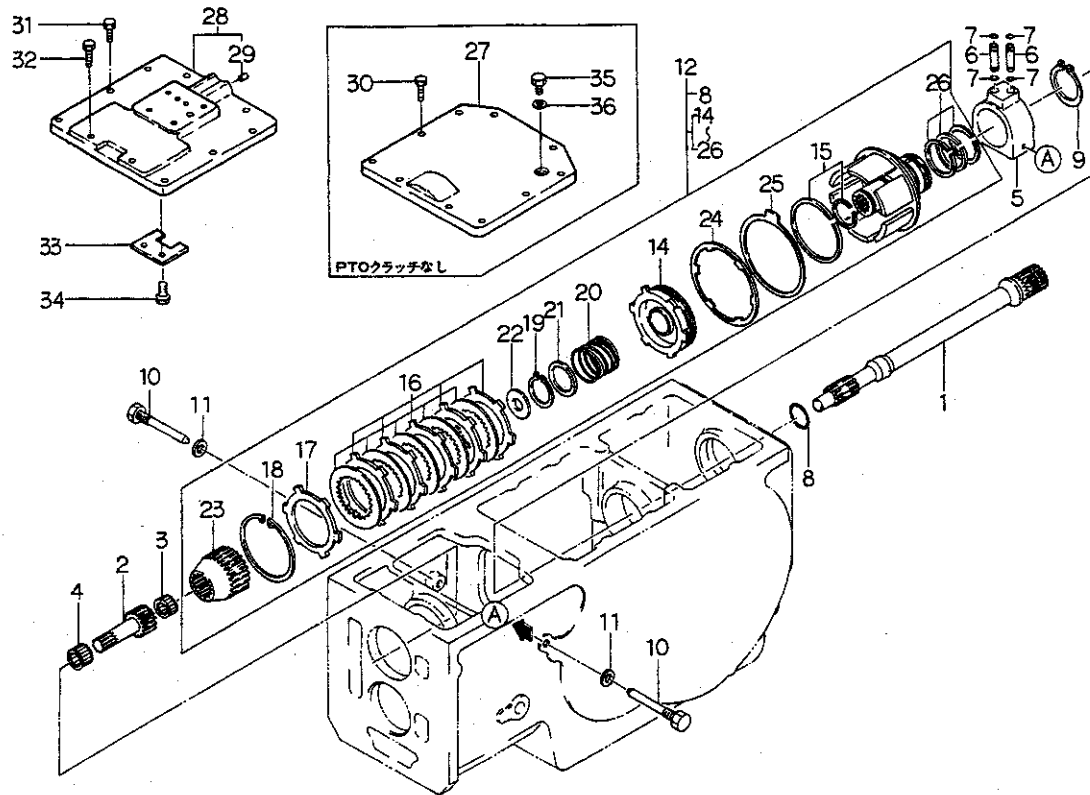


| 見出番号 Key No | 部 品 番 号 Parts No | 部 品 名 称 Parts Name | 台 当 個 数 Q t y | | | 互 換 性 R/P | 適 用 号 機 Application | 型 寸 Description | 備 考 Remarks |
|----------------|---------------------|-----------------------|------------------|------|------|--------------------|------------------------|--------------------|----------------|
| | | | D235 | 235F | 275F | | | | |
| 1 | 32201 5872 | ケーシングASSY;Dケース | 1 | 1 | 1 | | | | ハイ旋無用 ハイ旋用 |
| | 32201 5890 | ケーシングASSY;Dケース | • | 1 | 1 | | | | |
| 2 | 01211 1025 | スタッドボルト | 6 | 6 | 6 | | | | |
| 3 | 01211 1065 | スタッドボルト | 2 | 2 | 2 | | | | |
| 4 | 01211 1235 | スタッドボルト | 3 | 3 | 3 | | | | |
| 5 | 03050 1025 | ノックピン | 8 | 8 | 8 | | | | |
| 6 | 39846 0010 | メクラセン | 10 | 10 | 10 | | | | |
| 7 | 02510 0016 | シールワツシャ | 1 | 1 | 1 | | | | |
| 8 | 06460 0016 | プラグ | 1 | 1 | 1 | | | | |
| 9 | 32657 0200 | デフロツクフオーク | 1 | 1 | 1 | | | | |
| 10 | 32653 0200 | デフロツクシャフト | 1 | 1 | 1 | | | | |
| 11 | 39821 2510 | スプリング | 1 | 1 | 1 | | | | |
| 12 | 39821 2520 | スプリング | 1 | 1 | 1 | | | | |
| 13 | 05210 0110 | Oリング;P11 | 1 | 1 | 1 | | | | |
| 14 | 05020 3115 | オイルシール | 1 | 1 | 1 | | | | |
| 15 | 03030 0632 | スプリングピン | 2 | 2 | 2 | | | | |
| 16 | 03030 0663 | スプリングピン | 1 | 1 | 1 | | | | |
| 17 | 32650 0891 | デフロツクペダル | 1 | 1 | 1 | | | | |
| 18 | 01131 0816 | ボルト | 2 | 2 | 2 | | | | |
| 19 | 01010 9294 | ボルト | 2 | 2 | 2 | | | | |
| 20 | 01211 1035 | スタッドボルト | 4 | 4 | 4 | | | | |
| 21 | 32205 0511 | ドラビンASSY | 1 | 1 | 1 | | | | |
| 22 | 32611 0601 | デフケージ | 1 | 1 | 1 | | | | |
| 23 | 32614 0270 | デフギヤ;R | 1 | 1 | 1 | | | | |
| 24 | 32614 0280 | デフギヤ;L | 1 | 1 | 1 | | | | |
| 25 | 32203 0150 | ギヤASSY | 4 | 4 | 4 | | | | |
| 26 | 39926 0270 | スラストワツシャ | 4 | 4 | 4 | | | | |
| 27 | 39926 1300 | スラストワツシャ | 2 | 2 | 2 | | | | |
| 28 | 32613 0450 | ピニオンシャフト | 1 | 1 | 1 | | | | |
| 29 | 32613 0460 | ピニオンシャフト | 2 | 2 | 2 | | | | |
| 30 | 32617 0070 | ピニオンシャフトコマ | 1 | 1 | 1 | | | | |
| 31 | 39931 0280 | ロツクワツシャ | 5 | 5 | 5 | | | | |
| 32 | 32611 0610 | デフケージ;フタ | 1 | 1 | 1 | | | | |
| 33 | 32622 0250 | デフウケ;L | 1 | 1 | 1 | | | | |
| 34 | 32622 0260 | デフウケ;R | 1 | 1 | 1 | | | | |

リヤミツションケース,デブ

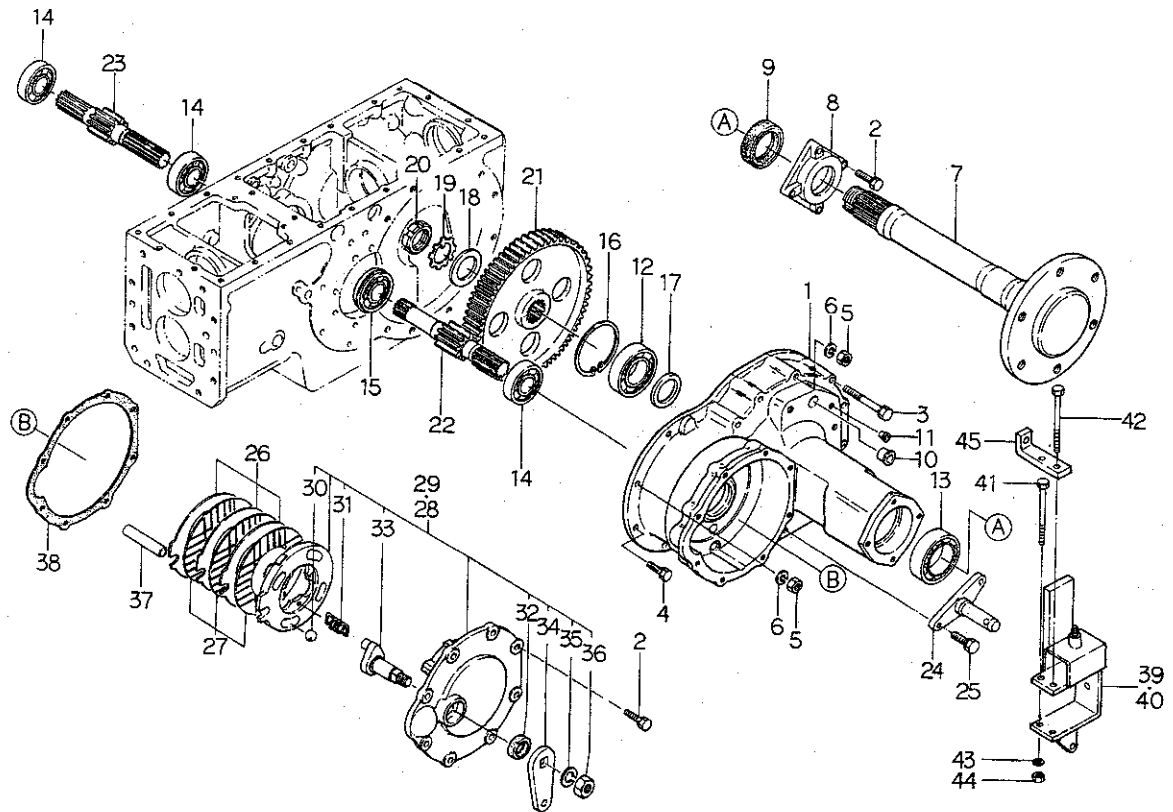


PTOクラッチ, ケースカバー
FIG.238 PTO CLUTCH & CASE COVER



| 見出番号 Key No | 部 品 番 号 Parts No | 部 品 名 称 Parts Name | 台 当 個 数 Q t y | | | | 互 換 性 R/P | 適用号機 Application | 型 寸 Description | 備 考 Remarks |
|----------------|---------------------|-----------------------|------------------|------|------|----|--------------------|---------------------|--------------------|----------------|
| | | | D235 | 235F | 275F | | | | | |
| 1 | 32257 0540 | PTOカウンタシャフト | COUNTER SHAFT | • | 1 | 1 | | | | |
| 2 | 32251 1840 | ドライブシャフト | DRIVE SHAFT | • | 1 | 1 | | | | |
| 3 | 04220 9015 | ニードルベアリング | NEEDLE BEARING | • | 1 | 1 | | | | |
| 4 | 04220 0520 | ニードルベアリング | NEEDLE BEARING | • | 1 | 1 | | | | |
| 5 | 34033 0130 | カバー | COVER | • | 1 | 1 | | | | |
| 6 | 34061 4380 | パイプ | PIPE | • | 2 | 2 | | | | |
| 7 | 05210 0070 | Oリング;P7 | O-RING | • | 4 | 4 | | | | |
| 8 | 05230 0300 | Oリング;G30 | O-RING | • | 1 | 1 | | | | |
| 9 | 03610 0055 | スナップリング | SNAP RING | • | 1 | 1 | | | | |
| 10 | 39943 0630 | ボルト | BOLT | • | 2 | 2 | | | | |
| 11 | 02510 0010 | シールワッシャ | SEAL WASHER | • | 2 | 2 | | | | |
| 12 | 32004 0420 | クラッチ ASSY;PTO | CLUTCH ASSY;PTO | • | 1 | 1 | | | | |
| 14 | 32069 0002 | ピストン | PISTON | • | 1 | 1 | | | | |
| 15 | 32069 0003 | シールリングAセット | SEAL RING A SET | • | 1 | 1 | | | | |
| 16 | 32069 0004 | ディスクプレートセット | DISC PLATE SET | • | 1 | 1 | | | | |
| 17 | 32069 0015 | バックプレート | BACK PLATE | • | 1 | 1 | | | | |
| 18 | 03650 0095 | スナップリング | SNAP RING | • | 1 | 1 | | | | |
| 19 | 03610 0036 | スナップリング | SNAP RING | • | 1 | 1 | | | | |
| 20 | 32069 0006 | リターンコイル | RETURN SPRING | • | 1 | 1 | | | | |
| 21 | 32069 0007 | ワッシャ | WASHER | • | 1 | 1 | | | | |
| 22 | 32069 0008 | スラストワッシャ | THRUST WASHER | • | 1 | 1 | | | | |
| 23 | 32069 0009 | スプラインハブ | SPLINE HUB | • | 1 | 1 | | | | |
| 24 | 32069 0010 | リターンプレート | RETURN PLATE | • | 1 | 1 | | | | |
| 25 | 32069 0011 | ブレーキディスク | BRAKE DISC | • | 1 | 1 | | | | |
| 26 | 32069 0012 | シールリングBセット | SEAL RING B SET | • | 1 | 1 | | | | |
| 27 | 32221 2420 | ケースカバー | CASE COVER | 1 | 1 | 1 | | | | PTOクラッチ無用 |
| 28 | 32220 0580 | ケースカバー-ASSY | CASE COVER ASSY | • | 1 | 1 | | | | PTOクラッチ用 |
| 29 | 39843 0470 | プラグ | PLUG | • | 2 | 2 | | | | |
| 30 | 01130 0825 | ボルト | BOLT | 10 | 10 | 10 | | | | |
| 31 | 01130 0820 | ボルト | BOLT | • | 8 | 8 | | | | |
| 32 | 01130 0830 | ボルト | BOLT | • | 2 | 2 | | | | |
| 33 | 39956 5190 | プレート | PLATE | • | 1 | 1 | | | | |
| 34 | 01114 0612 | ボルト | BOLT | • | 2 | 2 | | | | |
| 35 | 01010 9364 | ボルト | BOLT | 1 | 1 | 1 | | | | |
| 36 | 02510 0014 | シールワッシャ | SEAL WASHER | 1 | 1 | 1 | | | | |

ブレーキ;ホイールシャフトケース
FIG.239 BRAKE & WHEEL SHAFT CASE



| 見出番号 Key No | 部品番号 Parts No | 部品名称 Parts Name | 台当個数 Q'ty | | | 互換性 R/P | 適用号機 Application | 型 寸 Description | 備 考 Remarks |
|----------------|------------------|--------------------|-----------------|------|------|------------|---------------------|--------------------|----------------|
| | | | D23E | 235F | 275F | | | | |
| 1 | 32634 3271 | ホイールシャフトケース | CASE | 2 | 2 | 2 | | | |
| 2 | 01131 1025 | ボルト | BOLT | 24 | 24 | 24 | | | |
| 3 | 01131 1065 | ボルト | BOLT | 18 | 18 | 18 | | | |
| 4 | 01131 1030 | ボルト | BOLT | 4 | 4 | 4 | | | |
| 5 | 02020 0010 | ナット | NUT | 6 | 6 | 6 | | | |
| 6 | 02710 0010 | スプリングワッシャ | SPRING WASHER | 6 | 6 | 6 | | | |
| 7 | 32630 1360 | ホイールシャフト | WHEEL SHAFT | 2 | 2 | • | | | |
| | 32630 1370 | ホイールシャフト | WHEEL SHAFT | • | • | 2 | | | |
| 8 | 32636 0490 | ケースカバー | CASE COVER | 2 | 2 | 2 | | | |
| 9 | 05060 0060 | オイルシール | OIL SEAL | 2 | 2 | 2 | | | |
| 10 | 39846 0170 | メクラセン | BLANK PLUG | 2 | 2 | 2 | | | |
| 11 | 39846 0050 | メクラセン | BLANK PLUG | 8 | 8 | 8 | | | |
| 12 | 04010 6311 | ボールベアリング | BALL BEARING | 2 | 2 | 2 | | | |
| 13 | 04010 6212 | ボールベアリング | BALL BEARING | 2 | 2 | 2 | | | |
| 14 | 04010 6307 | ボールベアリング | BALL BEARING | 3 | 3 | 3 | | | |
| 15 | 04015 6307 | ボールベアリング | BALL BEARING | 1 | 1 | 1 | | | |
| 16 | 03650 0120 | スナツプリング | SANP RING | 2 | 2 | 2 | | | |
| 17 | 39921 1240 | スペーサ | SPACER | 2 | 2 | 2 | | | |
| 18 | 39921 0700 | スペーサ | SPACER | 2 | 2 | 2 | | | |
| 19 | 02810 0450 | ロックワッシャ | LOCK WASHER | 2 | 2 | 2 | | | |
| 20 | 02270 0450 | ロックナット | LOCK NUT | 2 | 2 | 2 | | | |
| 21 | 32637 0540 | ファイナルギヤ | FINAL GEAR | 2 | 2 | 2 | | | |
| 22 | 32621 0840 | デフシャフト,L | DIFF SHAFT;LH | 1 | 1 | 1 | | | |
| 23 | 32621 0850 | デフシャフト,R | DIFF SHAFT;RH | 1 | 1 | 1 | | | |
| 24 | 37090 0700 | ピン | PIN | 2 | 2 | 2 | | | |
| 25 | 01131 1230 | ボルト | BOLT | 4 | 4 | 4 | | | |
| 26 | 32856 0140 | ステータ | DISC;BRAKE | 6 | 6 | 6 | | | |
| 27 | 32811 0131 | アッセンブリプレート | BRAKE LINING | 6 | 6 | 6 | | | |
| 28 | 32860 0210 | アクチュエータ ASSY;L | ACTUATOR ASSY;L | 1 | 1 | 1 | | | |
| 29 | 32860 0220 | アクチュエータ ASSY;R | ACTUATOR ASSY;R | 1 | 1 | 1 | | | |
| 30 | 04810 9004 | スチールボール | STEEL BALL | 8 | 8 | 8 | | | |
| 31 | 39821 2580 | スプリング | SPRING | 6 | 6 | 6 | | | |
| 32 | 05010 2222 | オイルシール | OIL SEAL | 2 | 2 | 2 | | | |
| 33 | 32831 0140 | カム | CAM | 2 | 2 | 2 | | | |
| 34 | 32832 0820 | レバー | LEVER | 2 | 2 | 2 | | | |

FIG. 239

BRAKE & WHEEL SHAFT CASE

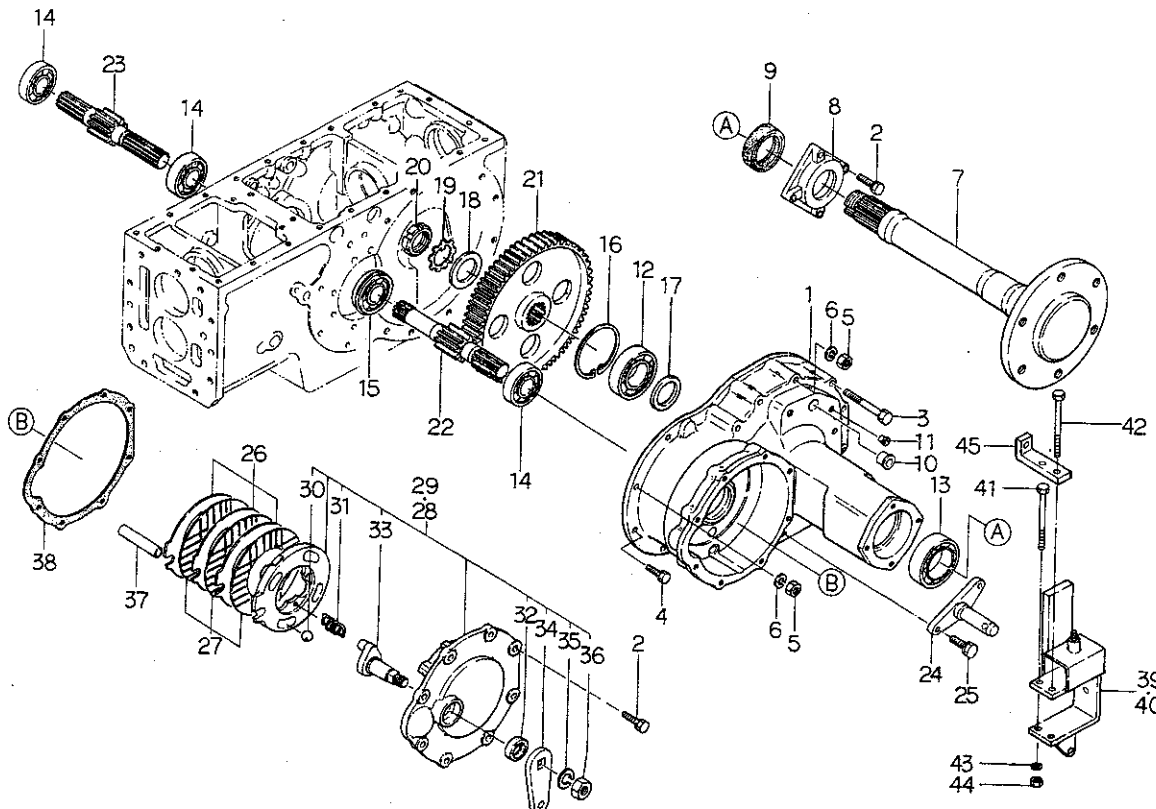
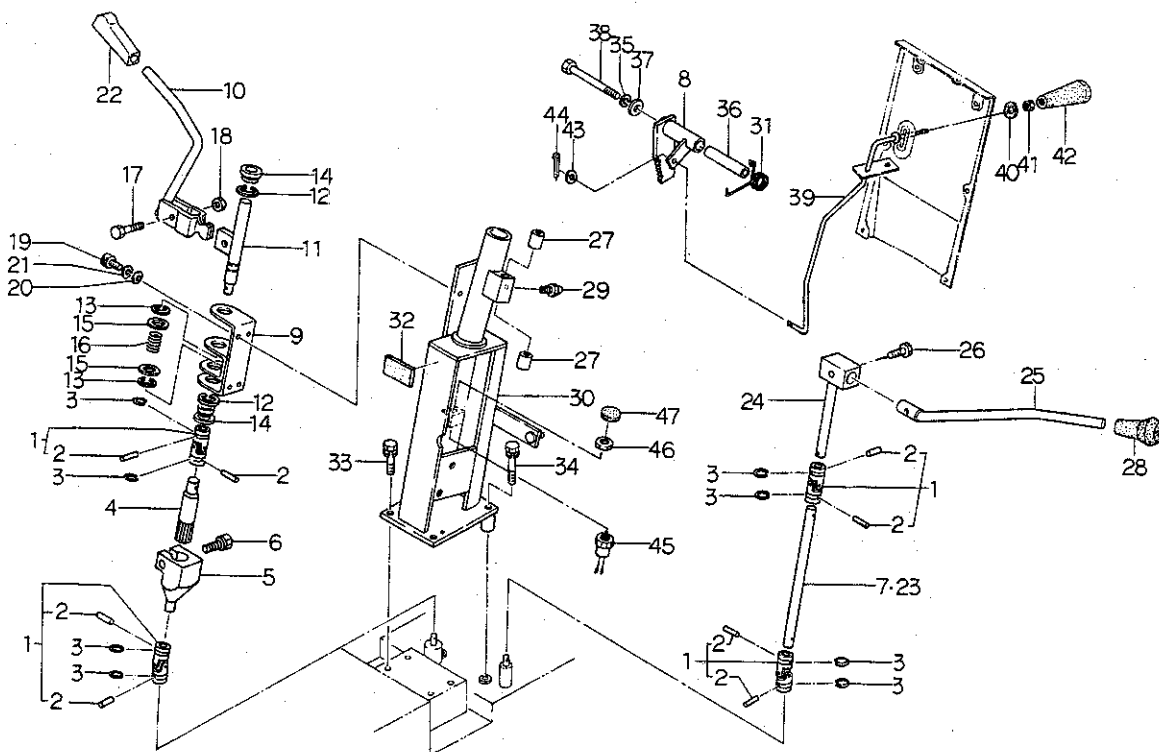
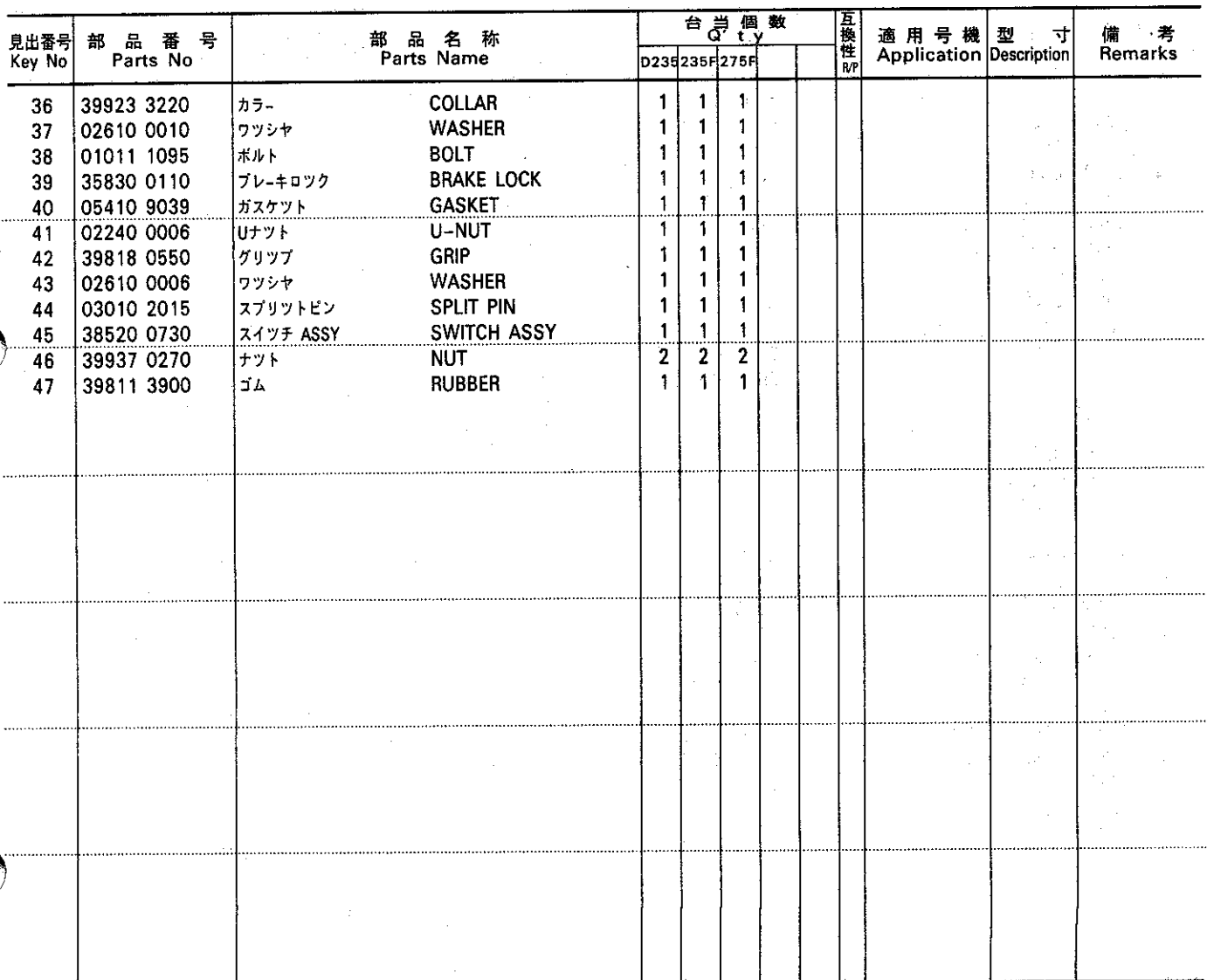
[illegible]

FIG.240 COLUMN SHIFT & PARKING BRAKE

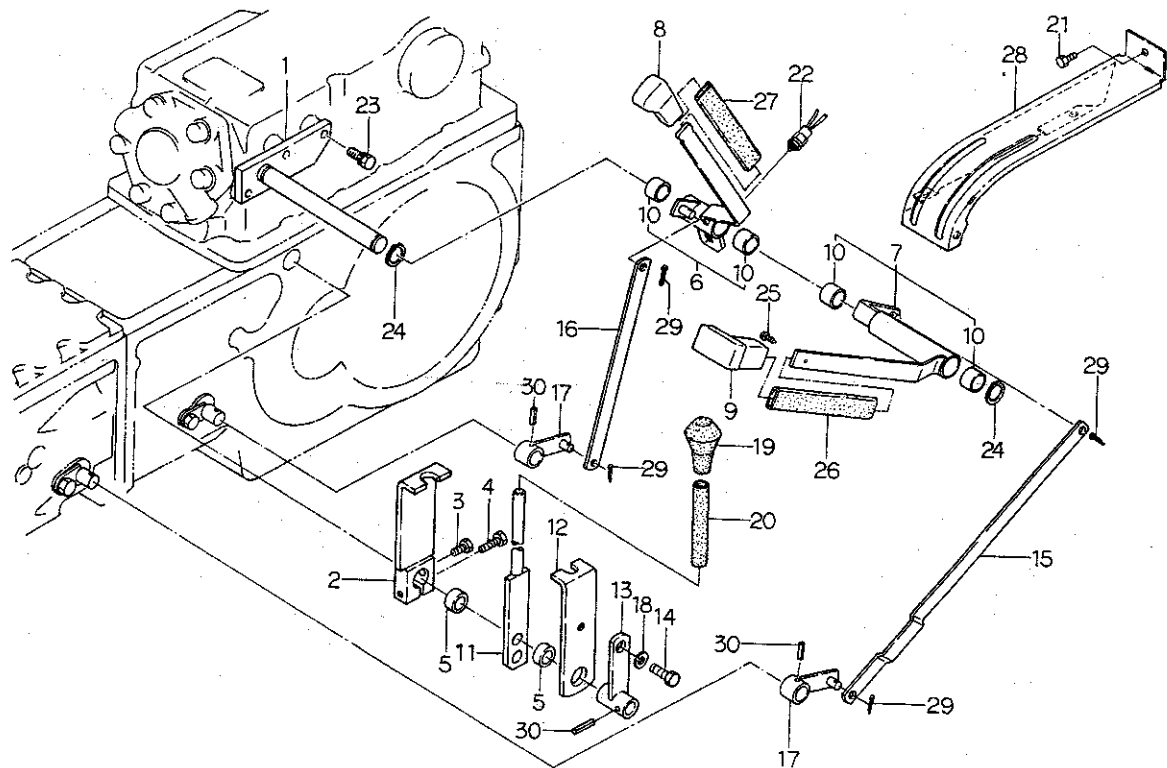


| 見出番号 Key No | 部 品 番 号 Parts No | 部 品 名 称 Parts Name | 台 当 個 数 Q'ty | | | 互換性 R/P | 適用号機 Application | 型 寸 Description | 備 考 Remarks |
|----------------|---------------------|-----------------------|-----------------|------|------|------------|---------------------|--------------------|----------------|
| | | | D235 | 235F | 275F | | | | |
| 1 | 39838 0240 | ジョイント | JOINT | 4 | 4 | 4 | | | |
| 2 | 39961 1200 | ピン | PIN | 8 | 8 | 8 | | | |
| 3 | 03610 0022 | スナップリング | SNAP RING | 8 | 8 | 8 | | | |
| 4 | 32436 0200 | シフトリンク | SHIFT LINK | 1 | 1 | 1 | | | |
| 5 | 32436 0100 | シフトリンク | SHIFT LINK | 1 | 1 | 1 | | | |
| 6 | 01141 1030 | ボルト | BOLT | 1 | 1 | 1 | | | |
| 7 | 32422 0730 | シャフト | SHAFT | 1 | 1 | 1 | | | ハイ旋用 |
| 8 | 35830 0101 | ブレーキロック | BRAKE LOCK | 1 | 1 | 1 | | | |
| 9 | 33465 0300 | ホルダ | HOLDER | 1 | 1 | 1 | | | |
| 10 | 32410 1371 | チェンジレバー | CHANGE LEVER | 1 | 1 | 1 | | | |
| 11 | 32420 0680 | シフトアーム | SHIFT ARM | 1 | 1 | 1 | | | |
| 12 | 03680 9008 | スナップリング | SNAP RING | 2 | 2 | 2 | | | |
| 13 | 03680 0012 | スナップリング | SNAP RING | 2 | 2 | 2 | | | |
| 14 | 39851 1430 | ブッシュ | BUSH | 2 | 2 | 2 | | | |
| 15 | 02610 9092 | ワッシャ | WASHER | 2 | 2 | 2 | | | |
| 16 | 39821 2310 | スプリング | SPRING | 1 | 1 | 1 | | | |
| 17 | 01010 9269 | ボルト | BOLT | 1 | 1 | 1 | | | |
| 18 | 02260 0010 | Uナット | U-NUT | 1 | 1 | 1 | | | |
| 19 | 01070 0814 | ボルト | BOLT | 4 | 4 | 4 | | | |
| 20 | 02620 0008 | ワッシャ | WASHER | 4 | 4 | 4 | | | |
| 21 | 02710 0008 | スプリングワッシャ | SPRING WASHER | 4 | 4 | 4 | | | |
| 22 | 39818 0630 | グリップ | GRIP | 1 | 1 | 1 | | | |
| 23 | 32422 0550 | シフトリンク | SHIFT LINK | 1 | 1 | 1 | | | ハイ旋無用 |
| 24 | 32420 0670 | シフトアーム | SHIFT ARM | 1 | 1 | 1 | | | |
| 25 | 32410 1360 | チェンジレバー | CHANGE LEVER | 1 | 1 | 1 | | | |
| 26 | 01151 1025 | ボルト | BOLT | 1 | 1 | 1 | | | |
| 27 | 39851 1440 | ブッシュ | BUSH | 2 | 2 | 2 | | | |
| 28 | 39818 0700 | グリップ | GRIP | 1 | 1 | 1 | | | |
| 29 | 06061 0000 | グリスニツプル | GREASE NIPPLE | 1 | 1 | 1 | | | |
| 30 | 33445 0151 | トリツケダイ | SET PLATE | 1 | 1 | 1 | | | |
| 31 | 39821 2640 | スプリング | SPRING | 1 | 1 | 1 | | | |
| 32 | 39811 3740 | ゴム | RUBBER | 1 | 1 | 1 | | | |
| 33 | 01131 0820 | ボルト | BOLT | 2 | 2 | 2 | | | ハイ旋無用 |
| 34 | 01131 0835 | ボルト | BOLT | 2 | 2 | 2 | | | ハイ旋無用 |
| 35 | 02710 0010 | スプリングワッシャ | SPRING WASHER | 1 | 1 | 1 | | | |

FIG.240 COLUMN SHIFT & PARKING BRAKE

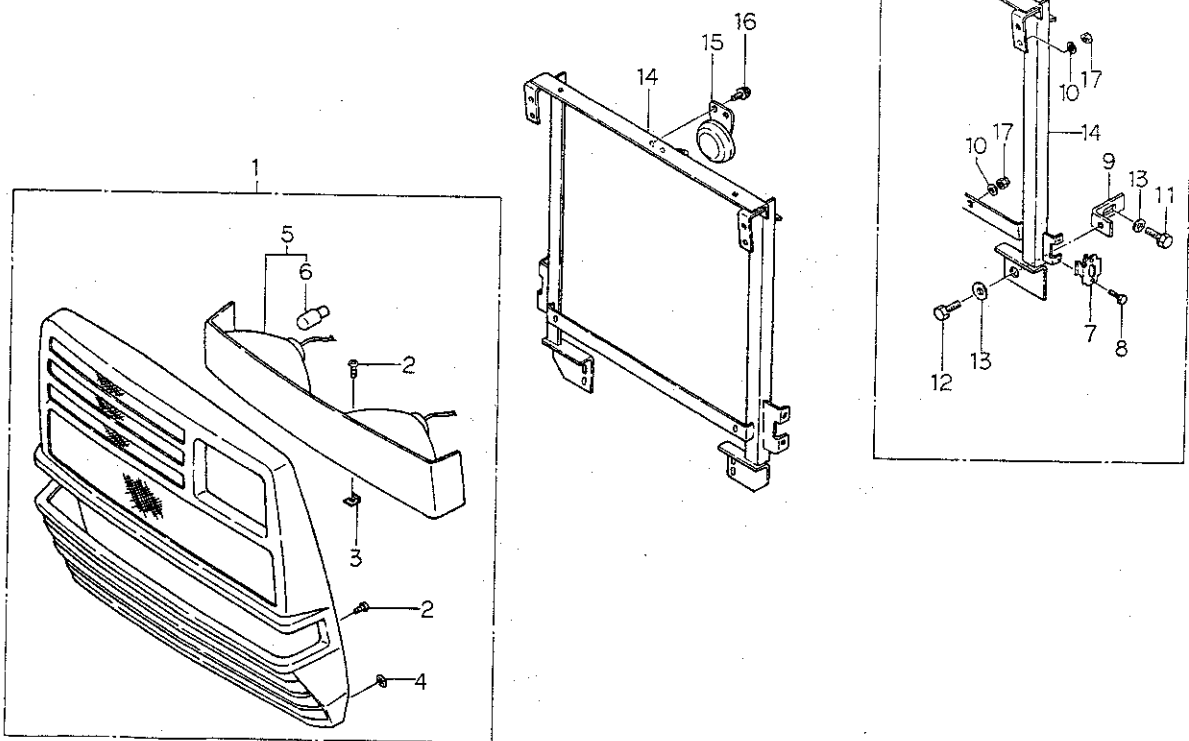


チェンジレバー;フク,ピソクPTO
FIG.241 CHANGE LEVER;SUB,CREEP & PTO



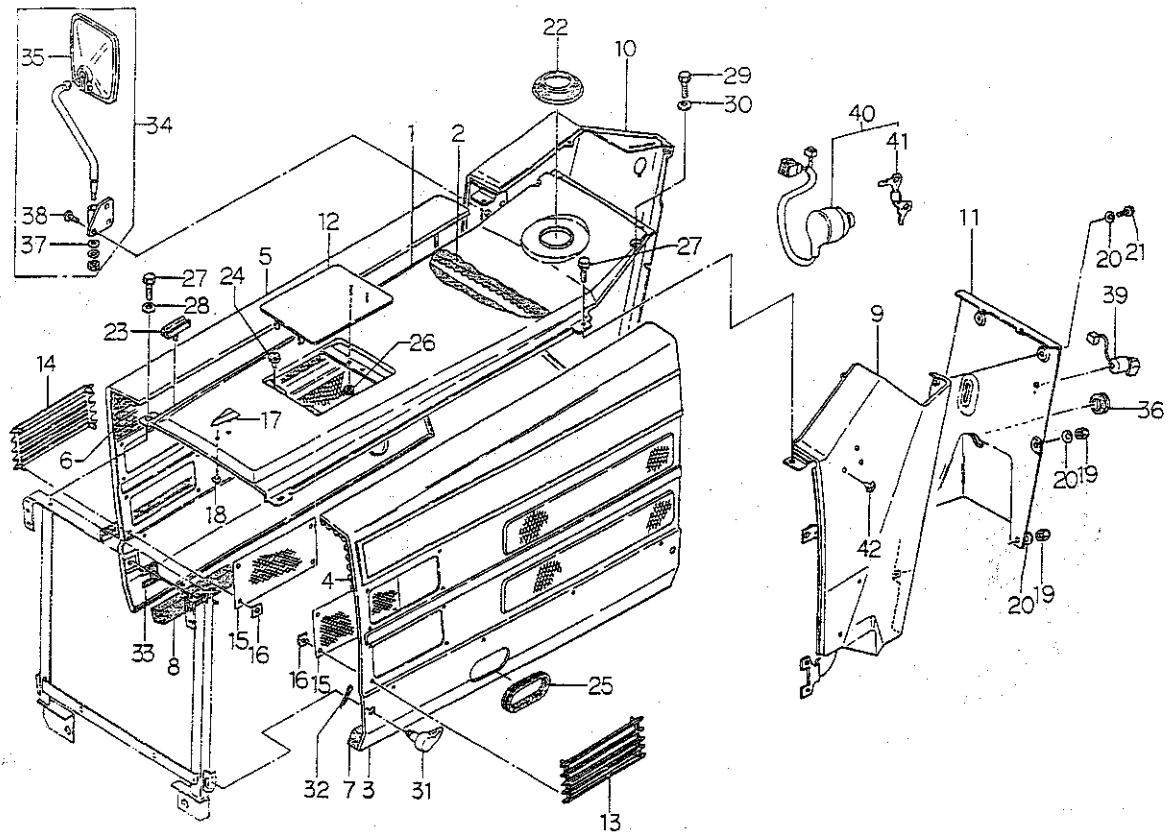
| 見出番号 Key No | 部品番号 Parts No | 部品名称 Parts Name | 台当個数 Q'ty | | | 互換性 R/P | 適用号機 Application | 型 寸 Description | 備 考 Remarks |
|----------------|------------------|------------------------------|--------------|------|------|------------|---------------------|--------------------|----------------|
| | | | D23F | 235F | 275F | | | | |
| 1 | 32450 0240 | シフトガイド SHIFT GUIDE | 1 | 1 | 1 | | | | |
| 2 | 32420 1680 | シフトアーム SHIFT ARM | 1 | 1 | 1 | | | | |
| 3 | 01131 0814 | ボルト BOLT | 1 | 1 | 1 | | | | |
| 4 | 01131 0835 | ボルト BOLT | 1 | 1 | 1 | | | | |
| 5 | 39811 6030 | ゴム RUBBER | 2 | 2 | 2 | | | | |
| 6 | 32402 0101 | チェンジレバー-ASSY LEVER ASSY | 1 | 1 | 1 | | | | |
| 7 | 32402 0090 | チェンジレバー-ASSYフク LEVER ASSY | 1 | 1 | 1 | | | | |
| 8 | 39818 0610 | グリップ GRIP | 1 | 1 | 1 | | | | |
| 9 | 39818 0680 | グリップ GRIP | 1 | 1 | 1 | | | | |
| 10 | 39851 0420 | ブッシュ BUSH | 4 | 4 | 4 | | | | |
| 11 | 32410 4700 | チェンジレバー;PTO CHANGE LEVER | 1 | 1 | 1 | | | | |
| 12 | 32454 0790 | シフトプレート SHIFT PLATE | 1 | 1 | 1 | | | | |
| 13 | 32420 1730 | シフトアーム SHIFT ARM | 1 | 1 | 1 | | | | |
| 14 | 01130 1020 | ボルト BOLT | 1 | 1 | 1 | | | | |
| 15 | 32454 0950 | シフトプレート;フク SHIFT PLATE | 1 | 1 | 1 | | | | |
| 16 | 32454 0220 | シフトプレート;ピソク SHIFT PLATE | 1 | 1 | 1 | | | | |
| 17 | 32410 1330 | チェンジレバー CHANGE LEVER | 2 | 2 | 2 | | | | |
| 18 | 02610 0010 | ワッシャ WASHER | 1 | 1 | 1 | | | | |
| 19 | 39818 0700 | グリップ GRIP | 1 | 1 | 1 | | | | |
| 20 | 06812 2125 | ビニルチューブ VINYL TUBE | 1 | 1 | 1 | | | | |
| 21 | 01130 0816 | ボルト BOLT | 3 | 3 | 3 | | | | |
| 22 | 38520 1060 | スイッチ ASSY SWITCH ASSY | • | 1 | 1 | | | | ハイ旋用 |
| 23 | 01130 1025 | ボルト BOLT | 2 | 2 | 2 | | | | |
| 24 | 03610 0020 | スナップリング SNAP RING | 2 | 2 | 2 | | | | |
| 25 | 01510 0514 | スクリュー SCREW | 1 | 1 | 1 | | | | |
| 26 | 06810 9052 | ビニルチューブ VINYL TUBE | 1 | 1 | 1 | | | | |
| 27 | 06810 9062 | ビニルチューブ VINYL TUBE | 1 | 1 | 1 | | | | |
| 28 | 32460 0230 | チェンジレバー-カバー COVER | 1 | 1 | 1 | | | | |
| 29 | 03010 3025 | スプリットピン SPLIT PIN | 4 | 4 | 4 | | | | |
| 30 | 03030 0625 | スプリングピン SPRING PIN | 3 | 3 | 3 | | | | |

フロントマスク
FIG.242 FRONT MASK



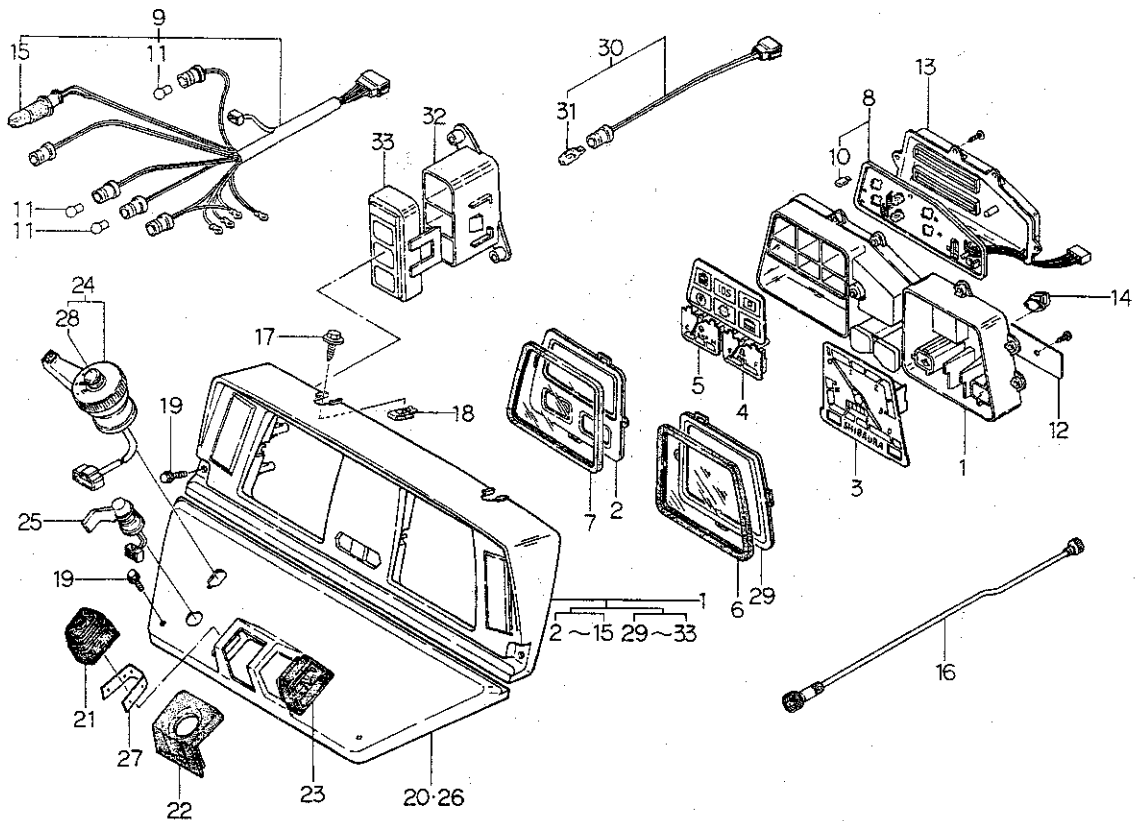
| 見出番号 Key No | 部 品 番 号 Parts No | 部 品 名 称 Parts Name | 台 当 個 数 Q t y | | | 互 換 性 R/P | 適 用 号 機 Application | 型 寸 Description | 備 考 Remarks |
|----------------|---------------------|-----------------------|------------------|------|------|--------------------|------------------------|--------------------|----------------|
| | | | D235 | 235F | 275F | | | | |
| 1 | 35003 0280 | フロントマスク ASSY | 1 | 1 | 1 | | | | |
| 2 | 38514 0198 | タッピングスクリュ | 12 | 12 | 12 | | | | |
| 3 | 38514 0199 | スプリングナツト | 4 | 4 | 4 | | | | |
| 4 | 39937 0550 | ブツシュナツト | 23 | 23 | 23 | | | | |
| 5 | 38510 1690 | ランプASSY,ヘッド | 1 | 1 | 1 | | | | |
| 6 | 38512 0060 | バルブ,12V2525W | 2 | 2 | 2 | | | | |
| 7 | 39821 2621 | スプリング | 4 | 4 | 4 | | | | |
| 8 | 01010 0610 | ボルト | 8 | 8 | 8 | | | | |
| 9 | 39956 7400 | プレート | 2 | 2 | 2 | | | | |
| 10 | 02610 0008 | ワツシヤ | 6 | 6 | 6 | | | | |
| 11 | 01130 0825 | ボルト | 2 | 2 | 2 | | | | |
| 12 | 01130 0820 | ボルト | 2 | 2 | 2 | | | | |
| 13 | 02610 9017 | ワツシヤ | 4 | 4 | 4 | | | | |
| 14 | 35050 0782 | ボンネットササエ | 1 | 1 | 1 | | | | |
| 15 | 38525 0050 | ホーン | 1 | 1 | 1 | | | | |
| 16 | 01115 0616 | ボルト | 2 | 2 | 2 | | | | |
| 17 | 02130 0008 | ナツト | 6 | 6 | 6 | | | | |

ボンネット,ダッシュボード
FIG.243 BONNET & DASH BOARD



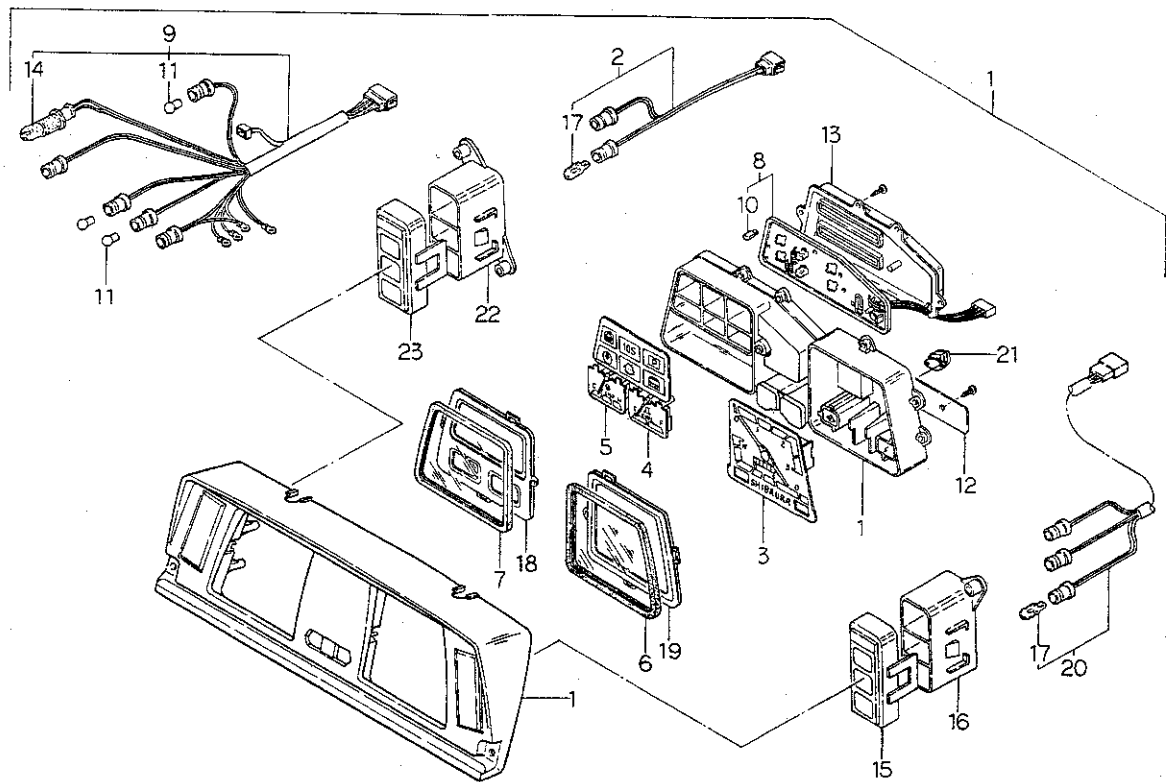
| 見出番号 Key No | 部 品 番 号 Parts No | 部 品 名 称 Parts Name | 台 当 個 数 Q t y | | | | 互 換 性 R/P | 適 用 号 機 Application | 型 寸 Description | 備 考 Remarks |
|----------------|---------------------|-----------------------|------------------|------|------|----|--------------------|------------------------|--------------------|----------------|
| | | | D235 | 235F | 275F | | | | | |
| 1 | 35010 0970 | ボンネット | BONNET | 1 | 1 | 1 | | | | |
| 2 | 39813 1000 | スポンジ | SPONGE | 1 | 1 | 1 | | | | |
| 3 | 37810 4120 | ガード;L | GUARD;L.H | 1 | 1 | 1 | | | | |
| 4 | 39813 0990 | スポンジ | SPONGE | 1 | 1 | 1 | | | | |
| 5 | 37810 2101 | ガード;R | GUARD;R.H | 1 | 1 | 1 | | | | |
| 6 | 39813 0980 | スポンジ | SPONGE | 1 | 1 | 1 | | | | |
| 7 | 39813 2460 | スポンジ | SPONGE | 1 | 1 | 1 | | | | |
| 8 | 39813 1021 | スポンジ | SPONGE | 1 | 1 | 1 | | | | |
| 9 | 35070 0750 | ダッシュボード;L | DASH BOARD;L.H | 1 | 1 | 1 | | | | |
| 10 | 35070 1650 | ダッシュボード;R | DASH BOARD;R.H | 1 | 1 | 1 | | | | |
| 11 | 35076 1552 | カバー | COVER | 1 | 1 | 1 | | | | |
| 12 | 35075 0090 | カバー | COVER | 1 | 1 | 1 | | | | |
| 13 | 35075 0770 | カバー;L | COVER;L.H | 2 | 2 | 2 | | | | |
| 14 | 35075 0780 | カバー;R | COVER;R.H | 2 | 2 | 2 | | | | |
| 15 | 35031 0700 | ガード | GUARD | 4 | 4 | 4 | | | | |
| 16 | 39937 0490 | スピードナット | SPEED NUT | 16 | 16 | 16 | | | | |
| 17 | 39010 0270 | トップマーク | TOP MARK | 1 | 1 | 1 | | | | |
| 18 | 01560 0510 | スクリュ | SCREW | 1 | 1 | 1 | | | | |
| 19 | 02450 0008 | キャツプナット | CAP NUT | 4 | 4 | 4 | | | | |
| 20 | 39821 1210 | スプリング;サ ラバネ | SPRING | 6 | 6 | 6 | | | | |
| 21 | 01010 0812 | ボルト | BOLT | 2 | 2 | 2 | | | | |
| 22 | 39811 3570 | ゴム | RUBBER | 1 | 1 | 1 | | | | |
| 23 | 39811 3560 | ゴム | RUBBER | 4 | 4 | 4 | | | | |
| 24 | 39811 0110 | ゴム | RUBBER | 2 | 2 | 2 | | | | |
| 25 | 39811 6860 | ゴム | RUBBER | 1 | 1 | 1 | | | | |
| 26 | 02130 0004 | ナット | NUT | 2 | 2 | 2 | | | | |
| 27 | 01130 0816 | ボルト | BOLT | 4 | 4 | 4 | | | | |
| 28 | 02610 0008 | ワッシャ | WASHER | 2 | 2 | 2 | | | | |
| 29 | 01010 9346 | ボルト | BOLT | 2 | 2 | 2 | | | | |
| 30 | 02510 0006 | シールワッシャ | SEAL WASHER | 2 | 2 | 2 | | | | |
| 31 | 39960 0050 | ピン | PIN | 4 | 4 | 4 | | | | |
| 32 | 03010 3025 | スプリットピン | SPLIT PIN | 4 | 4 | 4 | | | | |
| 33 | 39811 4100 | ゴム | RUBBER | 4 | 4 | 4 | | | | |
| 34 | 38505 0140 | バックミラー ASSY | MIRROR ASSY | 1 | 1 | 1 | | | | |
| 35 | 38555 0100 | バックミラー | BACK MIRROR | 1 | 1 | 1 | | | | |

FIG.244 METER ASSY & DASH BOARD



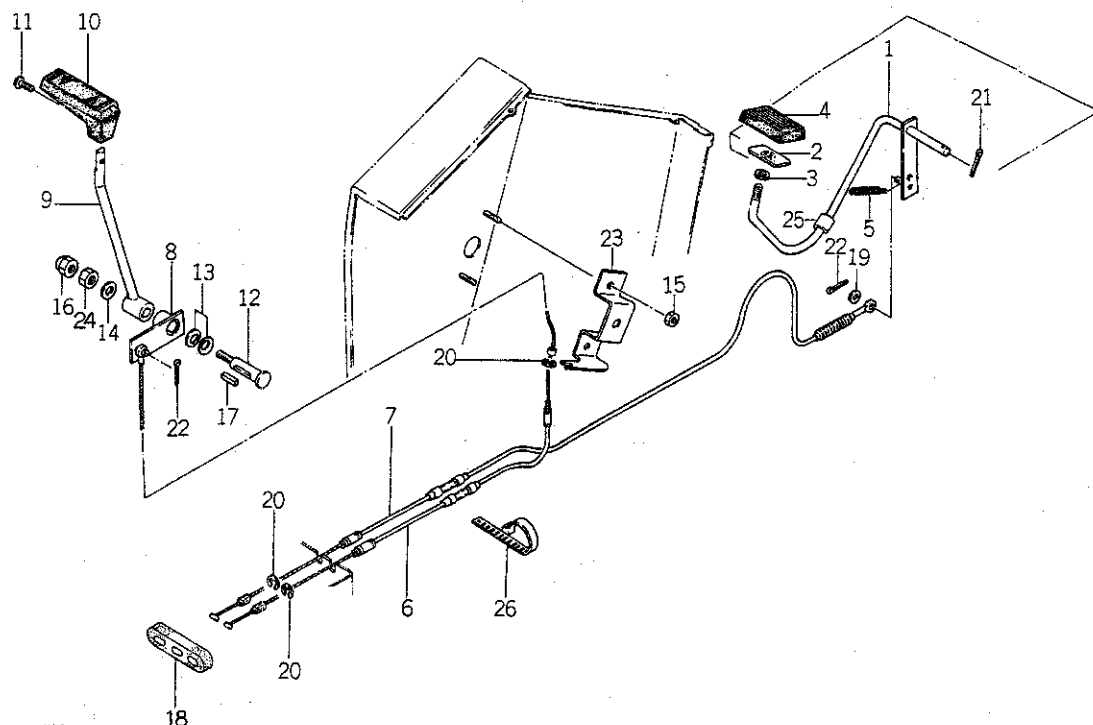
| 見出番号 Key No | 部 品 番 号 Parts No | 部 品 名 称 Parts Name | 台 当 個 数 Q'ty | | | | 互 換 性 R/P | 適 用 号 機 Application | 型 寸 Description | 備 考 Remarks |
|----------------|---------------------|-----------------------|-----------------|------|------|---|--------------------|------------------------|--------------------|----------------|
| | | | D23B | 235F | 275F | | | | | |
| 1 | 38504 0600 | メータASSY | METER ASSY | 1 | 1 | 1 | | | | メカ用 |
| 2 | 38547 0238 | プレート | PLATE | 1 | 1 | 1 | | | | |
| 3 | 38547 0142 | タコメータASSY | METER ASSY | 1 | 1 | 1 | | | | |
| 4 | 38547 0143 | ゲージASSY | GAUGE ASSY | 1 | 1 | 1 | | | | |
| 5 | 38547 0144 | ゲージASSY | GAUGE ASSY | 1 | 1 | 1 | | | | |
| 6 | 38547 0131 | ガラス | GLASS | 1 | 1 | 1 | | | | |
| 7 | 38547 0132 | ガラス | GLASS | 1 | 1 | 1 | | | | |
| 8 | 38547 0145 | サーキット ASSY | CIRCUIT ASSY | 1 | 1 | 1 | | | | |
| 9 | 38547 0146 | ワイヤーハーネス | WIRE HARNESS | 1 | 1 | 1 | | | | |
| 10 | 38512 0640 | バルブ;12V3.4W | BULB;12V3.4W | 6 | 6 | 6 | | | | |
| 11 | 38512 0030 | バルブ;12V3.4W | BULB;12V3.4W | 5 | 5 | 5 | | | | |
| 12 | 38547 0107 | ブラケットASSY | BRACKET ASSY | 1 | 1 | 1 | | | | |
| 13 | 38547 0140 | ケース | CASE | 1 | 1 | 1 | | | | |
| 14 | 38547 0135 | アダプタASSY | ADAPTOR ASSY | 1 | 1 | 1 | | | | |
| 15 | 38547 0136 | バルブ;12V3.4W | BULB;12V3.4W | 1 | 1 | 1 | | | | |
| 16 | 38535 0280 | フレキシブルシャフト | FLEXIBLE SHAFT | 1 | 1 | 1 | | | | |
| 17 | 01110 9009 | ボルト | BOLT | 2 | 2 | 2 | | | | |
| 18 | 02010 9083 | ナット | NUT | 2 | 2 | 2 | | | | |
| 19 | 01010 9346 | ボルト | BOLT | 4 | 4 | 4 | | | | |
| 20 | 35071 0690 | ダッシュボード | DASH BOARD | 1 | 1 | 1 | | | | PTOクラッチ無用 |
| 21 | 39811 4060 | ゴム | RUBBER | 1 | 1 | 1 | | | | |
| 22 | 39811 4350 | ゴム | RUBBER | 1 | 1 | 1 | | | | |
| 23 | 39811 4080 | ゴム | RUBBER | 1 | 1 | 1 | | | | |
| 24 | 38520 0980 | スイッチ ASSY;コンビ | SWITCH ASSY | 1 | 1 | 1 | | | | |
| 25 | 38520 1050 | スイッチ ASSY | SWITCH ASSY | • | 1 | 1 | | | | PTOクラッチ用 |
| 26 | 35071 0720 | ダッシュボード | DASH BOARD | • | 1 | 1 | | | | PTOクラッチ用 |
| 27 | 39821 2780 | スプリング | SPRING | 1 | 1 | 1 | | | | |
| 28 | 38524 0059 | ホンキャップ | PHONE CAP | 1 | 1 | 1 | | | | |
| 29 | 38547 0237 | プレート | PLATE | 1 | 1 | 1 | | | | |
| 30 | 38547 0232 | ワイヤーハーネス | WIRE HARNESS | 1 | 1 | 1 | | | | |
| 31 | 38547 0163 | バルブ12V1.7W | BULB;12V1.7W | 1 | 1 | 1 | | | | |
| 32 | 38547 0236 | ケース | CASE | 1 | 1 | 1 | | | | |
| 33 | 38547 0235 | カバー | COVER | 1 | 1 | 1 | | | | |

メータ ASSY;マイトロンヨウ
FIG.245 METER ASSY FOR MITRON



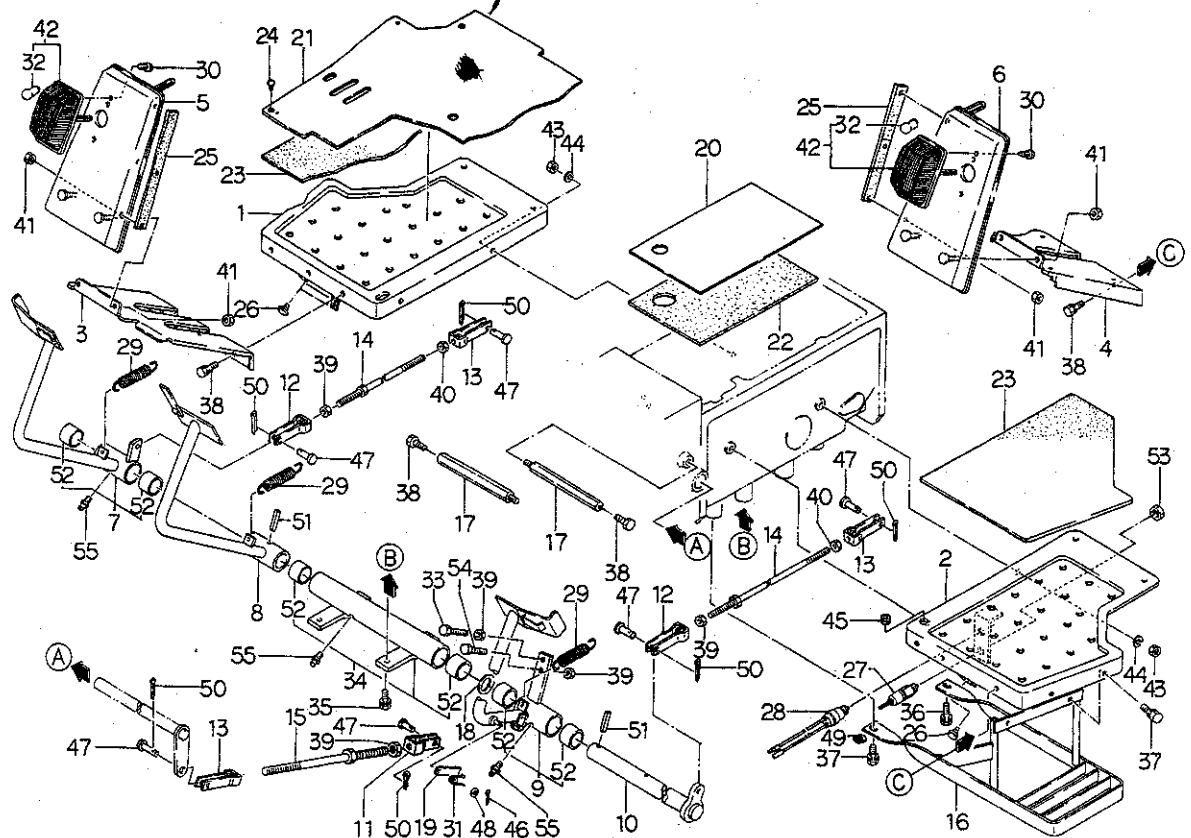
| 見出番号 Key No | 部 品 番 号 Parts No | 部 品 名 称 Parts Name | 台 当 個 数 Q t y | | | 互 換 性 R/P | 適 用 号 機 Application | 型 寸 Description | 備 考 Remarks |
|----------------|---------------------|-----------------------|------------------|------|------|--------------------|------------------------|--------------------|----------------|
| | | | D235 | 235F | 275F | | | | |
| 1 | 38504 0610 | メータ ASSY | METER ASSY | 1 | 1 | 1 | | | |
| 2 | 38547 0242 | ワイヤーハーネス | WIRE HARNESS | 1 | 1 | 1 | | | |
| 3 | 38547 0158 | タコメータ ASSY | METER ASSY | 1 | 1 | 1 | | | |
| 4 | 38547 0143 | ゲージ ASSY | GAUGE ASSY | 1 | 1 | 1 | | | |
| 5 | 38547 0144 | ゲージ ASSY | GAUGE ASSY | 1 | 1 | 1 | | | |
| 6 | 38547 0131 | ガラス | GLASS | 1 | 1 | 1 | | | |
| 7 | 38547 0132 | ガラス | GLASS | 1 | 1 | 1 | | | |
| 8 | 38547 0145 | サーキット ASSY | CIRCUIT ASSY | 1 | 1 | 1 | | | |
| 9 | 38547 0162 | ワイヤーハーネス | WIRE HARNESS | 1 | 1 | 1 | | | |
| 10 | 38512 0640 | バルブ;12V3.4W | BULB | 6 | 6 | 6 | | | |
| 11 | 38512 0030 | バルブ;12V3.4W | BULB | 5 | 5 | 5 | | | |
| 12 | 38547 0107 | ブラケット ASSY | BRACKET ASSY | 1 | 1 | 1 | | | |
| 13 | 38540 0140 | ケース | CASE | 1 | 1 | 1 | | | |
| 14 | 38547 0136 | バルブ;12V3.4W | BULB | 1 | 1 | 1 | | | |
| 15 | 38547 0243 | カバー | COVER | 1 | 1 | 1 | | | |
| 16 | 38547 0156 | ケース | CASE | 1 | 1 | 1 | | | |
| 17 | 38547 0163 | バルブ;12V1.7W | BULB | 5 | 5 | 5 | | | |
| 18 | 38547 0238 | プレート | PLATE | 1 | 1 | 1 | | | |
| 19 | 38547 0237 | プレート | PLATE | 1 | 1 | 1 | | | |
| 20 | 38547 0233 | ワイヤーハーネス | WIRE HARNESS | 1 | 1 | 1 | | | |
| 21 | 38547 0135 | アダプタ ASSY | ADAPTOR ASSY | 1 | 1 | 1 | | | |
| 22 | 38547 0236 | ケース | CASE | 1 | 1 | 1 | | | |
| 23 | 38547 0244 | カバー | COVER | 1 | 1 | 1 | | | |

アクセルペダル,レバー
FIG.246 ACCEL PEDAL & LEVER



| 見出番号 Key No | 部 品 番 号 Parts No | 部 品 名 称 Parts Name | 台 当 個 数 Q t y | | | 互 換 性 R/P | 適用号機 Application | 型 寸 Description | 備 考 Remarks |
|----------------|---------------------|-----------------------|------------------|------|------|--------------------|---------------------|--------------------|----------------|
| | | | D235 | 235F | 275F | | | | |
| 1 | 31260 0360 | アクセルペダル | 1 | 1 | 1 | | | | |
| 2 | 31260 0350 | アクセルペダル | 1 | 1 | 1 | | | | |
| 3 | 02080 0010 | ナット | 1 | 1 | 1 | | | | |
| 4 | 39811 4050 | ゴム | 1 | 1 | 1 | | | | |
| 5 | 39821 1830 | スプリング | 1 | 1 | 1 | | | | |
| 6 | 31207 0220 | ワイヤ ASSY | 1 | 1 | 1 | | | | |
| 7 | 31207 0230 | ワイヤ ASSY | 1 | 1 | 1 | | | | |
| 8 | 31210 0760 | アクセルレバー | 1 | 1 | 1 | | | | |
| 9 | 31210 0770 | アクセルレバー | 1 | 1 | 1 | | | | |
| 10 | 39818 0710 | グリップ | 1 | 1 | 1 | | | | |
| 11 | 01514 0616 | スクリュー | 1 | 1 | 1 | | | | |
| 12 | 31213 0270 | シャフト | 1 | 1 | 1 | | | | |
| 13 | 39821 2170 | スプリング | 2 | 2 | 2 | | | | |
| 14 | 02610 0008 | ワッシャ | 1 | 1 | 1 | | | | |
| 15 | 02130 0008 | ナット | 2 | 2 | 2 | | | | |
| 16 | 02450 0008 | キャップナット | 1 | 1 | 1 | | | | |
| 17 | 03410 0416 | キー | 1 | 1 | 1 | | | | |
| 18 | 39811 4450 | ゴム | 1 | 1 | 1 | | | | |
| 19 | 02610 0006 | ワッシャ | 1 | 1 | 1 | | | | |
| 20 | 03680 0005 | スナップリング | 3 | 3 | 3 | | | | |
| 21 | 03010 3025 | スプリットピン | 1 | 1 | 1 | | | | |
| 22 | 03010 2020 | スプリットピン | 2 | 2 | 2 | | | | |
| 23 | 31251 0740 | ブラケット | 1 | 1 | 1 | | | | |
| 24 | 02010 0008 | ナット | 1 | 1 | 1 | | | | |
| 25 | 19851 6390 | ブッシュ | 1 | 1 | 1 | | | | |
| 26 | 39875 0120 | バンド | 1 | 1 | 1 | | | | |

ペダル,ステップ
FIG.247 PEDAL S & STEPS

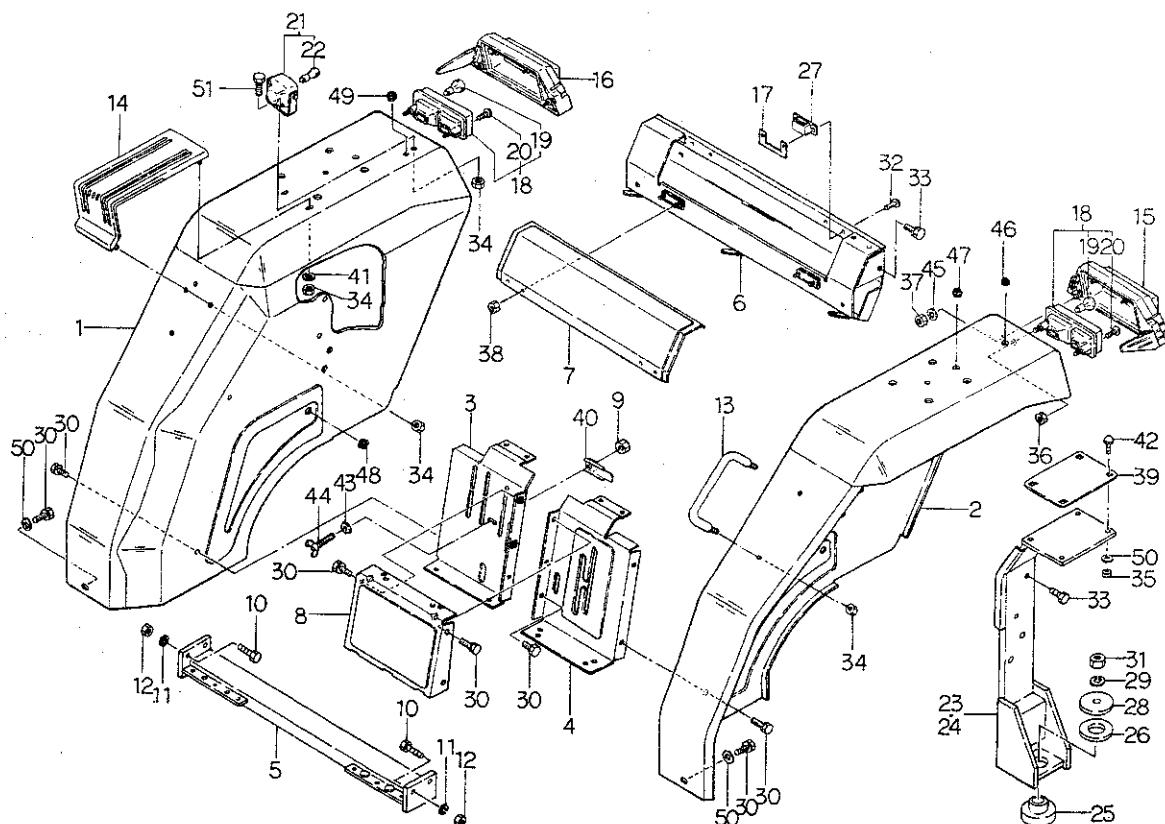


| 見出番号 Key No | 部 品 番 号 Parts No | 部 品 名 称 Parts Name | 台 当 個 数 Q t y | | | | 互 換 性 R/P | 適 用 号 機 Application | 型 寸 Description | 備 考 Remarks |
|----------------|---------------------|-----------------------|------------------|------|------|---|--------------------|------------------------|--------------------|----------------|
| | | | D23F | 235F | 275F | | | | | |
| 1 | 35560 0751 | ステップ;R | STEP;RH | 1 | 1 | 1 | | | | |
| 2 | 35560 0702 | ステップ;L | STEP;LH | 1 | 1 | 1 | | | | |
| 3 | 35560 1151 | ステップ;R | STEP;RH | 1 | 1 | 1 | | | | |
| 4 | 35560 1101 | ステップ;L | STEP;LH | 1 | 1 | 1 | | | | |
| 5 | 35560 0592 | ステップ;Rフッドカバー | STEP;RH | 1 | 1 | 1 | | | | |
| 6 | 35560 0582 | ステップ;Lフッドカバー | STEP;LH | 1 | 1 | 1 | | | | |
| 7 | 35801 1660 | ペダル ASSY | PEDAL ASSY;RH | 1 | 1 | 1 | | | | |
| 8 | 35810 3180 | ペダル;ブレーキL | PEDAL;LH | 1 | 1 | 1 | | | | |
| 9 | 35801 1670 | ペダル ASSY;クラッチ | PEDAL ASSY | 1 | 1 | 1 | | | | |
| 10 | 35820 0760 | ペダルシャフト | PEDAL SHAFT | 1 | 1 | 1 | | | | |
| 11 | 35855 0160 | フォークジョイント;R | FORK JOINT;RH | 1 | 1 | 1 | | | | |
| 12 | 35855 0110 | フォークジョイント;R | FORK JOINT;RH | 2 | 2 | 2 | | | | |
| 13 | 35855 0100 | フォークジョイント;L | FORK JOINT;LH | 3 | 3 | 3 | | | | |
| 14 | 35851 0740 | ロッド;ブレーキ | ROD | 2 | 2 | 2 | | | | |
| 15 | 35851 1060 | ロッド;クラッチ | ROD | 1 | 1 | 1 | | | | |
| 16 | 35560 1300 | ステップ;ホジヨ | STEP | 1 | 1 | 1 | | | | |
| 17 | 35550 0450 | ステップササエ | BRACKET | 2 | 2 | 2 | | | | |
| 18 | 19928 1260 | シム;0.5 | SHIM | 1 | 1 | 1 | | | | |
| 19 | 35831 0230 | ロックプレート | LOCK PLATE | 1 | 1 | 1 | | | | |
| 20 | 32221 2390 | ケースカバー | COVER | 1 | 1 | 1 | | | | |
| 21 | 39811 7590 | ゴム | RUBBER | 1 | 1 | 1 | | | | |
| 22 | 39813 2670 | スポンジ | SPONGE | 1 | 1 | 1 | | | | |
| 23 | 39813 2580 | スポンジ | SPONGE | 2 | 2 | 2 | | | | |
| 24 | 39834 0240 | クリップ | CLIP | 6 | 6 | 6 | | | | |
| 25 | 39811 3630 | ゴム | RUBBER | 2 | 2 | 2 | | | | |
| 26 | 39811 0110 | ゴム | RUBBER | 3 | 3 | 3 | | | | |
| 27 | 38520 0730 | スイッチ ASSY | SWITCH ASSY | • | 1 | 1 | | | | PTOクラッチ用 |
| 28 | 38520 1030 | スイッチ ASSY | SWITCH ASSY | 1 | 1 | 1 | | | | |
| 29 | 39821 0290 | スプリング | SPRING | 3 | 3 | 3 | | | | |
| 30 | 01560 0416 | スクリュ | SCREW | 4 | 4 | 4 | | | | |
| 31 | 39821 0851 | スプリング | SPRING | 1 | 1 | 1 | | | | |
| 32 | 38512 0050 | バルブ;12V20W | BULB;12V20W | 2 | 2 | 2 | | | | |
| 33 | 01010 1040 | ボルト | BOLT | 1 | 1 | 1 | | | | |
| 34 | 35802 0570 | サポート ASSY | SUPPORT ASSY | 1 | 1 | 1 | | | | |
| 35 | 01131 1025 | ボルト | BOLT | 3 | 3 | 3 | | | | |

ペダル・ステツプ

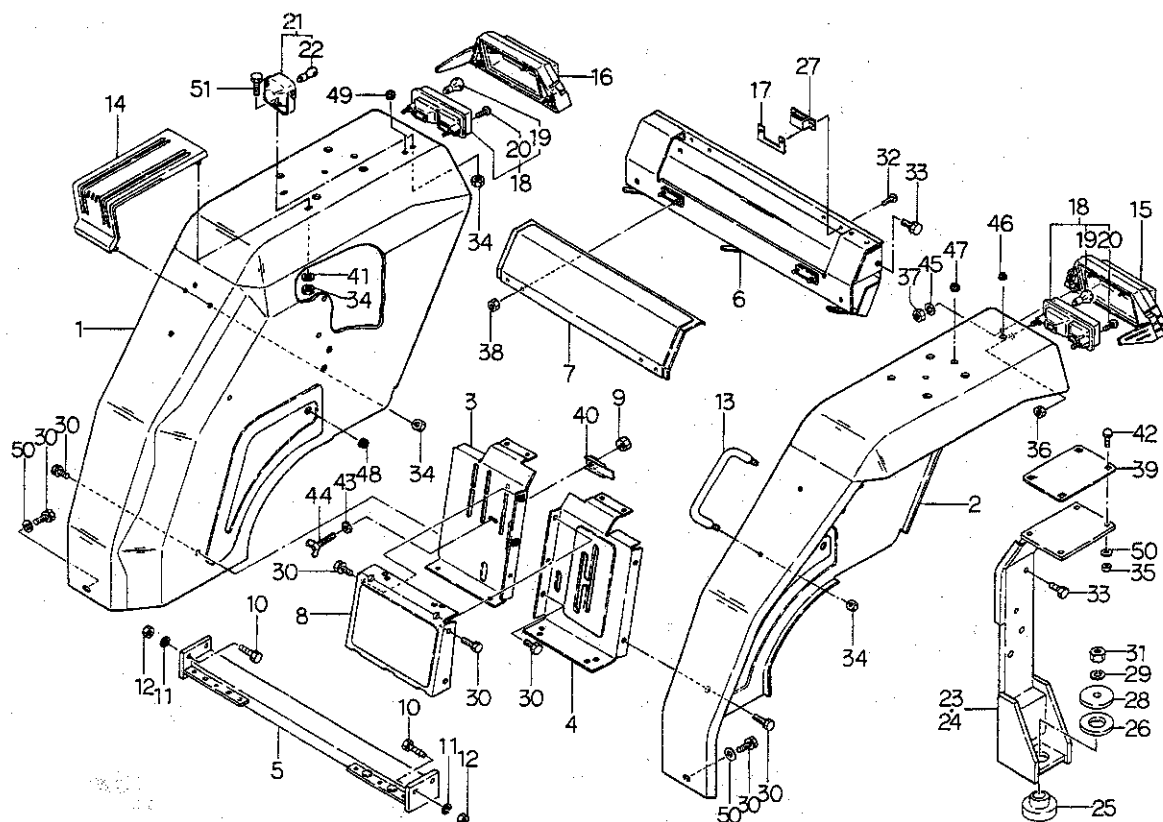


FIG.248 FENDERS & TOOL BOX

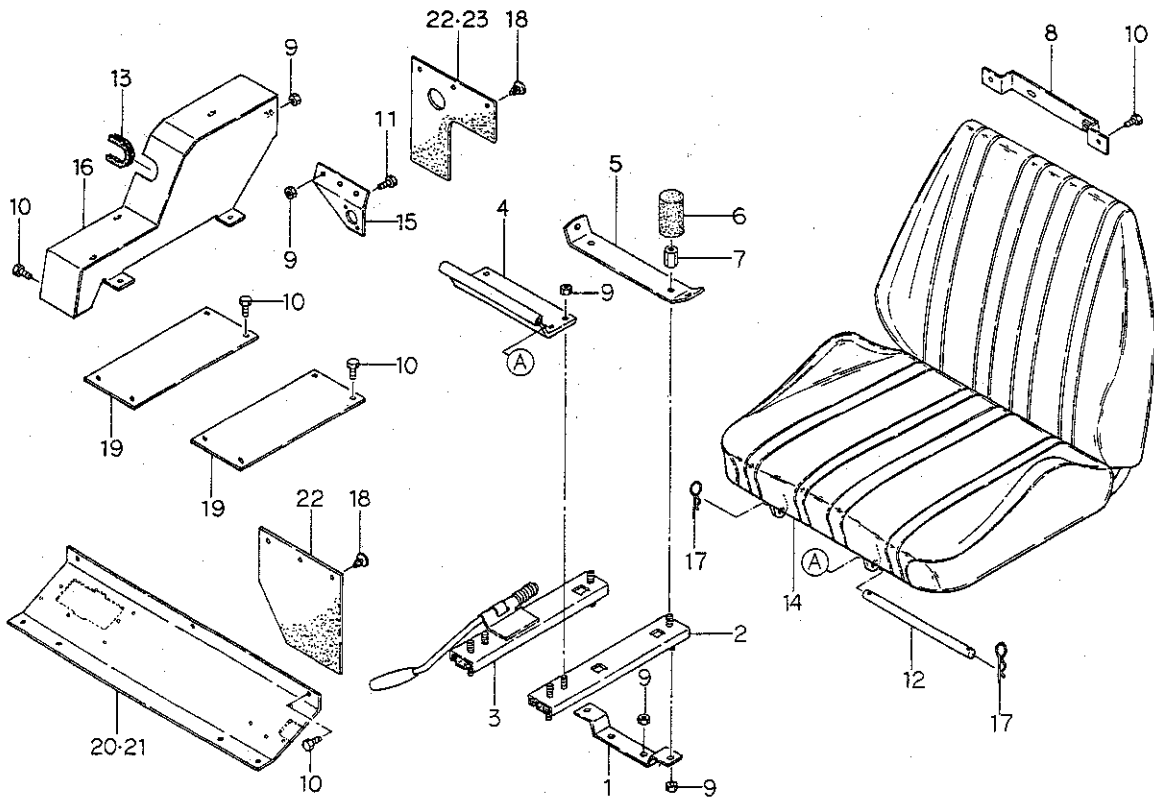


| 見出番号 Key No | 部 品 番 号 Parts No | 部 品 名 称 Parts Name | 台 当 個 数 Q'ty | | | | 互 換 性 R/P | 適 用 号 機 Application | 型 寸 Description | 備 考 Remarks |
|----------------|---------------------|-----------------------|-----------------|------|------|----|--------------------|------------------------|--------------------|----------------|
| | | | D235 | 235F | 275F | | | | | |
| 1 | 35510 3930 | フエンダ;R | FENDER;RH | 1 | 1 | 1 | | | | |
| 2 | 35510 3910 | フエンダ;L | FENDER;LH | 1 | 1 | 1 | | | | |
| 3 | 35075 1000 | カバー;R | COVER;RH | 1 | 1 | 1 | | | | |
| 4 | 35075 0970 | カバー;L | COVER;LH | 1 | 1 | 1 | | | | |
| 5 | 37830 4040 | フレーム;ヨコ | FRAME | 1 | 1 | 1 | | | | |
| 6 | 39565 0821 | ツールボックス | TOOL BOX | 1 | 1 | 1 | | | | |
| 7 | 35076 1490 | カバー | COVER | 1 | 1 | 1 | | | | |
| 8 | 35076 1651 | カバー | COVER | 1 | 1 | 1 | | | | |
| 9 | 02240 0006 | ナット;U | NUT;U | 1 | 1 | 1 | | | | |
| 10 | 01011 1040 | ボルト | BOLT | 4 | 4 | 4 | | | | |
| 11 | 02710 0010 | スプリングワッシャ | SPRING WASHER | 4 | 4 | 4 | | | | |
| 12 | 02010 0010 | ナット | NUT | 4 | 4 | 4 | | | | |
| 13 | 39818 0671 | グリップ | GRIP | 1 | 1 | 1 | | | | |
| 14 | 35590 0040 | アームレスト | ARM REST | 1 | 1 | 1 | | | | |
| 15 | 38596 0250 | カバー ASSY;L | COVER ASSY;LH | 1 | 1 | 1 | | | | |
| 16 | 38596 0260 | カバー ASSY;R | COVER ASSY;RH | 1 | 1 | 1 | | | | |
| 17 | 35521 0120 | セットプレート | SET PLATE | 2 | 2 | 2 | | | | |
| 18 | 38510 0840 | ランプ ASSY | LAMP ASSY | 2 | 2 | 2 | | | | |
| 19 | 38512 0180 | バルブ;12V23W | BULB;12V23W | 2 | 2 | 2 | | | | |
| 20 | 01560 0425 | スクリュ | SCREW | 4 | 4 | 4 | | | | |
| 21 | 38510 0791 | ランプ ASSY | LAMP ASSY | 1 | 1 | 1 | | | | |
| 22 | 38512 0490 | バルブ;12V18.4W | BULB;12V18.4W | 1 | 1 | 1 | | | | |
| 23 | 37830 4060 | フレーム;シタL | FRAME;LH | 1 | 1 | 1 | | | | |
| 24 | 37830 4080 | フレーム;シタR | FRAME;RH | 1 | 1 | 1 | | | | |
| 25 | 39811 5960 | ゴム | RUBBER | 2 | 2 | 2 | | | | |
| 26 | 39811 5970 | ゴム | RUBBER | 2 | 2 | 2 | | | | |
| 27 | 39833 0290 | ファスナ | FASTENER | 2 | 2 | 2 | | | | |
| 28 | 39934 0180 | ワッシャ | WASHER | 2 | 2 | 2 | | | | |
| 29 | 02710 0016 | スプリングワッシャ | SPRING WASHER | 2 | 2 | 2 | | | | |
| 30 | 01130 0816 | ボルト | BOLT | 12 | 12 | 12 | | | | |
| 31 | 02010 0016 | ナット | NUT | 2 | 2 | 2 | | | | |
| 32 | 01560 0412 | スクリュ | SCREW | 4 | 4 | 4 | | | | |
| 33 | 01130 0830 | ボルト | BOLT | 4 | 4 | 4 | | | | |
| 34 | 02130 0008 | ナット | NUT | 7 | 7 | 7 | | | | |
| 35 | 02240 0008 | ナット;U | NUT | 8 | 8 | 8 | | | | |

フエンダ, ツールボックス

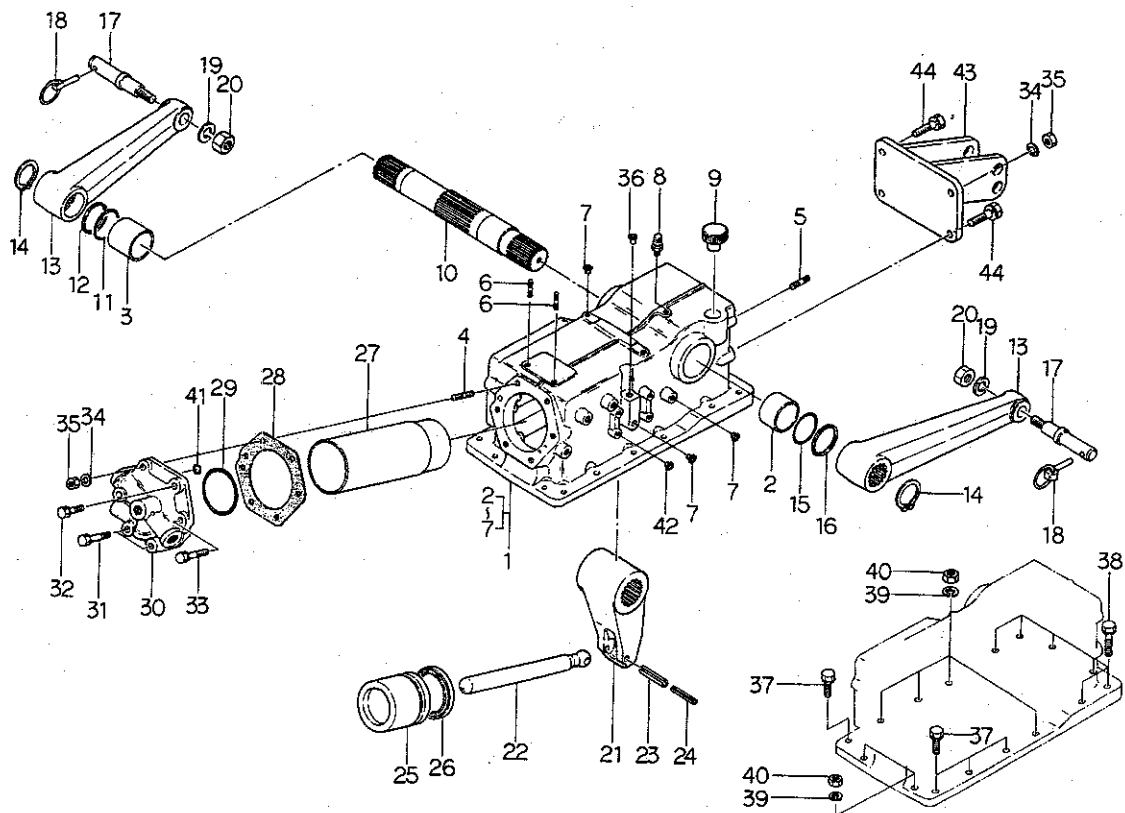
[illegible]

シート,フロア
FIG.249 SEAT & FLOOR



| 見出番号 Key No | 部品番号 Parts No | 部品名称 Parts Name | 台当個数 Q'ty | | | 互換性 R/P | 適用号機 Application | 型 寸 Description | 備 考 Remarks |
|----------------|------------------|--------------------|--------------|------|------|------------|---------------------|--------------------|----------------|
| | | | D23B | 235F | 275F | | | | |
| 1 | 35576 1500 | ブラケット,ウシロ | BRACKET | 1 | 1 | 1 | | | |
| 2 | 35575 0650 | シートダイ | BRACKET | 1 | 1 | 1 | | | |
| 3 | 35575 0640 | シートダイ | BRACKET | 1 | 1 | 1 | | | |
| 4 | 35575 1510 | シートダイ,マエ | BRACKET | 1 | 1 | 1 | | | |
| 5 | 35576 1530 | ブラケット,シートベルト | BRACKET | 1 | 1 | 1 | | | |
| 6 | 39811 7651 | ゴム | RUBBER | 2 | 2 | 2 | | | |
| 7 | 19937 0070 | ナット | NUT | 2 | 2 | 2 | | | |
| 8 | 35580 0560 | ナンバセットプレート | SET PLATE | 1 | 1 | 1 | | | |
| 9 | 02130 0008 | ナット | NUT | 12 | 12 | 12 | | | |
| 10 | 01130 0816 | ボルト | BOLT | 13 | 13 | 13 | | | |
| 11 | 01560 0412 | スクリュー | SCREW | 2 | 2 | 2 | | | マイトロン用 |
| 12 | 46477 0010 | バー | BAR | 1 | 1 | 1 | | | |
| 13 | 39811 7610 | ゴム | RUBBER | 1 | 1 | 1 | | | マイトロン用 |
| 14 | 46470 0011 | シート | SEAT | 1 | 1 | 1 | | | |
| 15 | 35526 0780 | フロア,カバー-R | FLOOR | 1 | 1 | 1 | | | マイトロン用 |
| 16 | 38595 1200 | ブラケット | BRACKET | 1 | 1 | 1 | | | マイトロン用 |
| 17 | 03110 0010 | スナップピン | SNAP PIN | 2 | 2 | 2 | | | |
| 18 | 39834 0240 | クリップ | CLIP | 6 | 6 | 6 | | | |
| 19 | 35526 0760 | フロア | FLOOR | 2 | 2 | 2 | | | |
| 20 | 35525 1350 | フロア,メカ | FLOOR | 1 | 1 | 1 | | | メカ用 |
| 21 | 35525 1311 | フロア,マイトロン | FLOOR | 1 | 1 | 1 | | | マイトロン用 |
| 22 | 39811 4010 | ゴム | RUBBER | 2 | 2 | 2 | | | メカ用 |
| | 39811 4010 | ゴム | RUBBER | 1 | 1 | 1 | | | マイトロン, L用 |
| 23 | 39811 7600 | ゴム, Rマイトロン | RUBBER | 1 | 1 | 1 | | | マイトロン, R用 |

FIG.250 HYDRAULIC CYLINDER CASE



| 見出番号 Key No | 部 品 番 号 Parts No | 部 品 名 称 Parts Name | 台 当 個 数 Q t y | | | 互 換 性 R/P | 適 用 号 機 Application | 型 寸 Description | 備 考 Remarks |
|----------------|---------------------|-----------------------|------------------|------|------|--------------------|------------------------|--------------------|----------------|
| | | | D23E | 235F | 275F | | | | |
| 1 | 34408 1050 | ケーシング ASSY | CASING ASSY | 1 | 1 | 1 | | | |
| 2 | 39851 1000 | ブッシュ | BUSH | 1 | 1 | 1 | | | |
| 3 | 39851 1030 | ブッシュ | BUSH | 1 | 1 | 1 | | | |
| 4 | 01211 1235 | スタッドボルト | STUD BOLT | 1 | 1 | 1 | | | |
| 5 | 01211 1230 | スタッドボルト | STUD BOLT | 1 | 1 | 1 | | | |
| 6 | 01211 0816 | スタッドボルト | STUD BOLT | 2 | 2 | 2 | | | |
| 7 | 39846 0020 | メクラセン | BLANK PLUG | 4 | 4 | 4 | | | |
| 8 | 34071 0030 | ブリーザ | BREATHER | 1 | 1 | 1 | | | |
| 9 | 39843 0490 | プラグ | PLUG | 1 | 1 | 1 | | | |
| 10 | 34483 0321 | ユアツアームシャフト | ARM SHAFT | 1 | 1 | 1 | | | |
| 11 | 05230 0500 | Oリング;G50 | O-RING | 1 | 1 | 1 | | | |
| 12 | 39921 1210 | スペーサ | SPACER | 1 | 1 | 1 | | | |
| 13 | 34411 0910 | リフトアーム | LIFT ARM | 2 | 2 | 2 | | | |
| 14 | 03610 0050 | スナップリング | SNAP RING | 2 | 2 | 2 | | | |
| 15 | 05230 0550 | Oリング;G55 | O-RING | 1 | 1 | 1 | | | |
| 16 | 39921 1200 | スペーサ | SPACER | 1 | 1 | 1 | | | |
| 17 | 34414 0061 | ピン | PIN | 2 | 2 | 2 | | | |
| 18 | 37090 0030 | ピン | PIN | 2 | 2 | 2 | | | |
| 19 | 02710 0020 | スプリングワッシャ | SPRING WASHER | 2 | 2 | 2 | | | |
| 20 | 02020 0020 | ナット | NUT | 2 | 2 | 2 | | | |
| 21 | 34481 0220 | ユアツアーム | ARM | 1 | 1 | 1 | | | |
| 22 | 34477 0300 | ピストンロッド | PISTON ROD | 1 | 1 | 1 | | | |
| 23 | 03030 0845 | スプリングピン | SPRING PIN | 1 | 1 | 1 | | | |
| 24 | 03030 0545 | スプリングピン | SPRING PIN | 1 | 1 | 1 | | | |
| 25 | 34476 0290 | ピストン | PISTON | 1 | 1 | 1 | | | |
| 26 | 05030 9017 | オイルシール | OIL SEAL | 1 | 1 | 1 | | | |
| 27 | 34479 0360 | シリンダライナ | CYLINDER LINER | 1 | 1 | 1 | | | |
| 28 | 34499 0280 | ガスケット | GASKET | 1 | 1 | 1 | | | |
| 29 | 05231 0750 | Oリング | O-RING | 1 | 1 | 1 | | | |
| 30 | 34471 0950 | シリンダヘッド | CYLINDER HAED | 1 | 1 | 1 | | | |
| 31 | 01131 1255 | ボルト | BOLT | 2 | 2 | 2 | | | |
| 32 | 01131 1240 | ボルト | BOLT | 1 | 1 | 1 | | | |
| 33 | 01131 1265 | ボルト | BOLT | 2 | 2 | 2 | | | |
| 34 | 02710 0012 | スプリングワッシャ | SPRING WASHER | 2 | 2 | 2 | | | |
| 35 | 02020 0012 | ナット | NUT | 2 | 2 | 2 | | | |

シリンダーケース

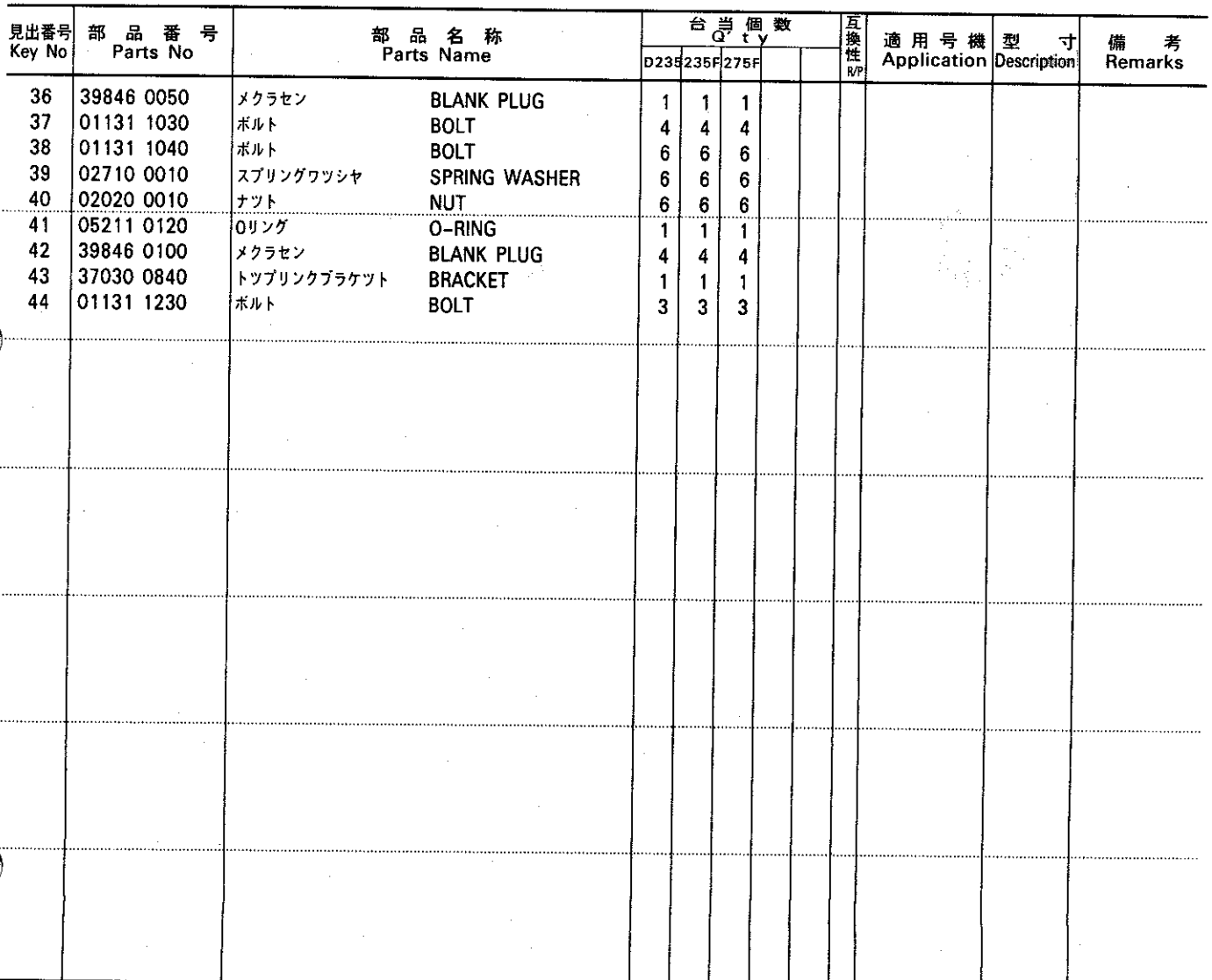
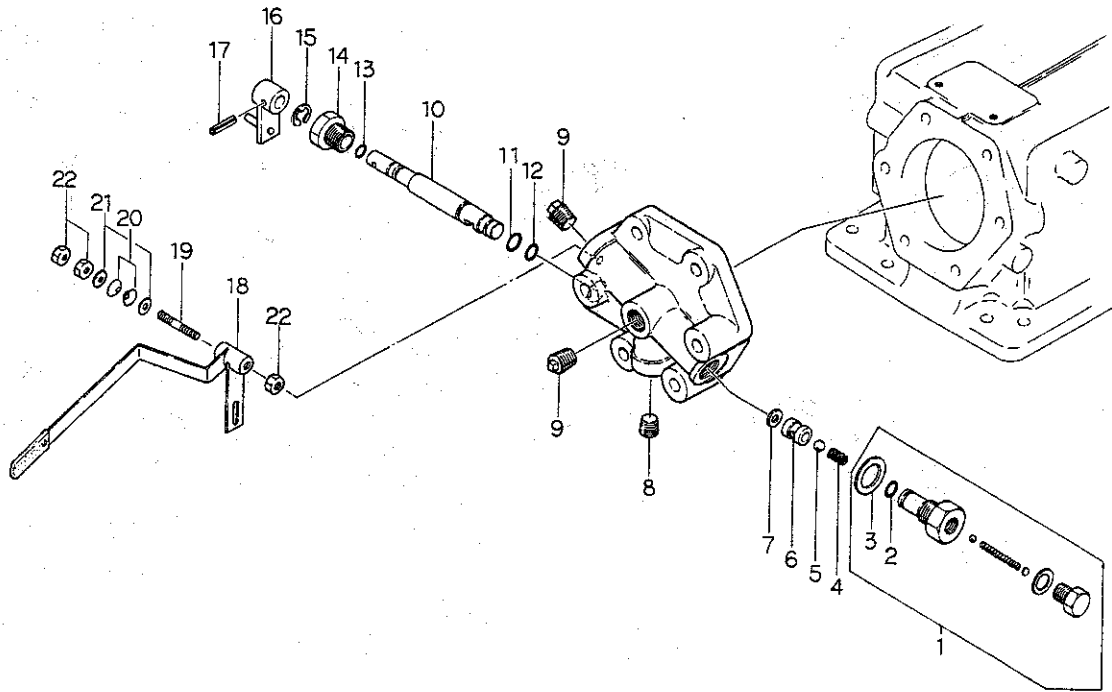
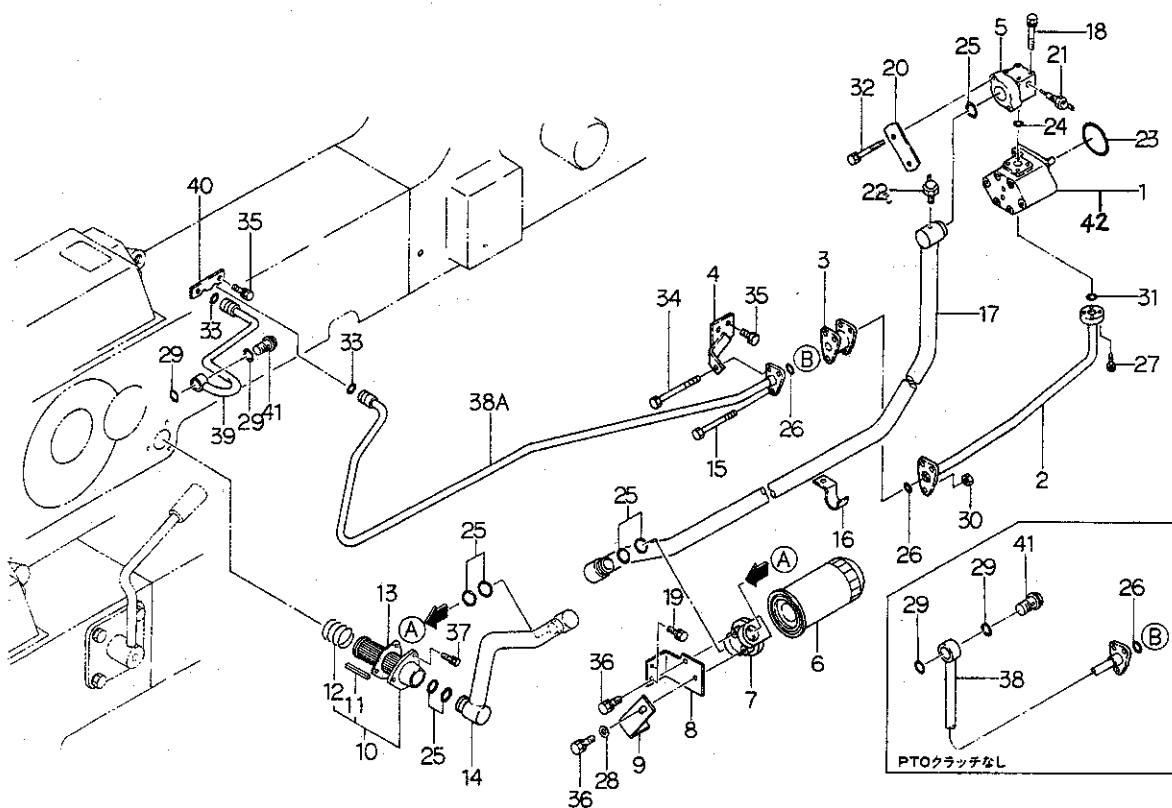


FIG.251 CYLINDER HEAD



| 見出番号 Key No | 部 品 番 号 Parts No | 部 品 名 称 Parts Name | 台 当 個 数 Q'ty | | | | 互換性 R/P | 適用号機 Application | 型 寸 Description | 備 考 Remarks |
|----------------|---------------------|-----------------------|-----------------|------|------|---|------------|---------------------|--------------------|----------------|
| | | | D23B | 235F | 275F | | | | | |
| 1 | 34001 4461 | バルブ ASSY | VALVE ASSY | 1 | 1 | 1 | | | | |
| 2 | 05210 0110 | Oリング;P11 | O-RING | 1 | 1 | 1 | | | | |
| 3 | 39811 2140 | ゴム | RUBBER | 1 | 1 | 1 | | | | |
| 4 | 39821 1860 | スプリング | SPRING | 1 | 1 | 1 | | | | |
| 5 | 04810 0011 | スチールボール | STEEL BALL | 1 | 1 | 1 | | | | |
| 6 | 34019 0130 | ガイド | GUIDE | 1 | 1 | 1 | | | | |
| 7 | 34099 0150 | ガスケット | GASKET | 1 | 1 | 1 | | | | |
| 8 | 06450 9002 | プラグ | PLUG | 1 | 1 | 1 | | | | |
| 9 | 06450 0030 | プラグ | PLUG | 2 | 2 | 2 | | | | |
| 10 | 34021 0420 | シャフト | SHAFT | 1 | 1 | 1 | | | | |
| 11 | 05211 0120 | Oリング | O-RING | 1 | 1 | 1 | | | | |
| 12 | 05211 0110 | Oリング | O-RING | 1 | 1 | 1 | | | | |
| 13 | 05210 0090 | Oリング;P9 | O-RING | 1 | 1 | 1 | | | | |
| 14 | 34019 0250 | ガイド | GUIDE | 1 | 1 | 1 | | | | |
| 15 | 03680 0010 | スナップリング | SNAP RING | 1 | 1 | 1 | | | | |
| 16 | 34010 1530 | コントロールレバー | CONTROL LEVER | 1 | 1 | 1 | | | | |
| 17 | 03030 0420 | スプリングピン | SPRING PIN | 1 | 1 | 1 | | | | |
| 18 | 34010 2231 | コントロールレバー | CONTROL LEVER | 1 | 1 | 1 | | | | |
| 19 | 01210 9190 | スタッドボルト | STUD BOLT | 1 | 1 | 1 | | | | |
| 20 | 39934 0060 | ワッシャ;サラバネ | WASHER | 2 | 2 | 2 | | | | |
| 21 | 02610 0010 | ワッシャ | WASHER | 2 | 2 | 2 | | | | |
| 22 | 02010 0010 | ナット | NUT | 3 | 3 | 3 | | | | |

ユアツポンプ, ハイカン
FIG.252 HYDRAULIC PUMP & PIPING



| 見出番号 Key No | 部 品 番 号 Parts No | 部 品 名 称 Parts Name | 台 当 個 数 Q'ty | | | 互換性 R/P | 適用号機 Application | 型 寸 Description | 備 考 Remarks |
|----------------|---------------------|-----------------------|-----------------|------|------|------------|---------------------|--------------------|----------------|
| | | | D235 | 235F | 275F | | | | |
| 1 | 34045 0500 | オイルポンプ ASSY | 1 | 1 | 1 | | | | |
| 2 | 34070 3180 | オイルパイプ;テリベリ | 1 | 1 | 1 | | | | |
| 3 | 34063 1240 | ジョイント | 1 | 1 | 1 | | | | |
| 4 | 39910 1930 | クランプ | 1 | 1 | 1 | | | | |
| 5 | 34062 1530 | フランジ | 1 | 1 | 1 | | | | |
| 6 | 34050 0480 | ストレーナ | 1 | 1 | 1 | | | | |
| 7 | 34075 0090 | オイルフィルタボディ | 1 | 1 | 1 | | | | |
| 8 | 34491 0890 | ブラケット | 1 | 1 | 1 | | | | |
| 9 | 34491 0800 | ブラケット | 1 | 1 | 1 | | | | |
| 10 | 34050 0470 | ストレーナ | 1 | 1 | 1 | | | | |
| 11 | 32491 0020 | マグネット | 5 | 5 | 5 | | | | |
| 12 | 39821 2100 | スプリング | 1 | 1 | 1 | | | | |
| 13 | 34099 0070 | ガスケット | 1 | 1 | 1 | | | | |
| 14 | 34060 5470 | オイルパイプ;サクシオン | 1 | 1 | 1 | | | | |
| 15 | 01011 0890 | ボルト | 2 | 2 | 2 | | | | |
| 16 | 39911 2120 | クランプ | 1 | 1 | 1 | | | | |
| 17 | 34070 3210 | オイルパイプ;サクシオン | 1 | 1 | 1 | | | | |
| 18 | 01131 0650 | ボルト | 4 | 4 | 4 | | | | |
| 19 | 01130 0816 | ボルト | 2 | 2 | 2 | | | | |
| 20 | 34027 0350 | プレート | 1 | 1 | 1 | | | | |
| 21 | 38520 0490 | スイッチ ASSY;サ-モ | 1 | 1 | 1 | | | | |
| 22 | 38520 0970 | スイッチASSY;バキューム | 1 | 1 | 1 | | | | |
| 23 | 05230 0700 | Oリング;G70 | 1 | 1 | 1 | | | | |
| 24 | 05210 0220 | Oリング;P22 | 1 | 1 | 1 | | | | |
| 25 | 05210 0250 | Oリング;P25 | 7 | 7 | 7 | | | | |
| 26 | 05211 0200 | Oリング | 2 | 2 | 2 | | | | |
| 27 | 01131 0630 | ボルト | 4 | 4 | 4 | | | | |
| 28 | 02610 0010 | ワッシャ | 1 | 1 | 1 | | | | |
| 29 | 05231 0250 | Oリング | 2 | 2 | 2 | | | | |
| 30 | 02130 0008 | ナット | 3 | 3 | 3 | | | | |
| 31 | 05211 0220 | Oリング | 1 | 1 | 1 | | | | |
| 32 | 01130 0655 | ボルト | 2 | 2 | 2 | | | | |
| 33 | 05211 0160 | Oリング | • | 2 | 2 | | | | |
| 34 | 01011 0895 | ボルト | 1 | 1 | 1 | | | | |
| 35 | 01131 1026 | ボルト | 3 | 3 | 3 | | | | |

ユアツポンプ、ハイカン

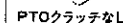
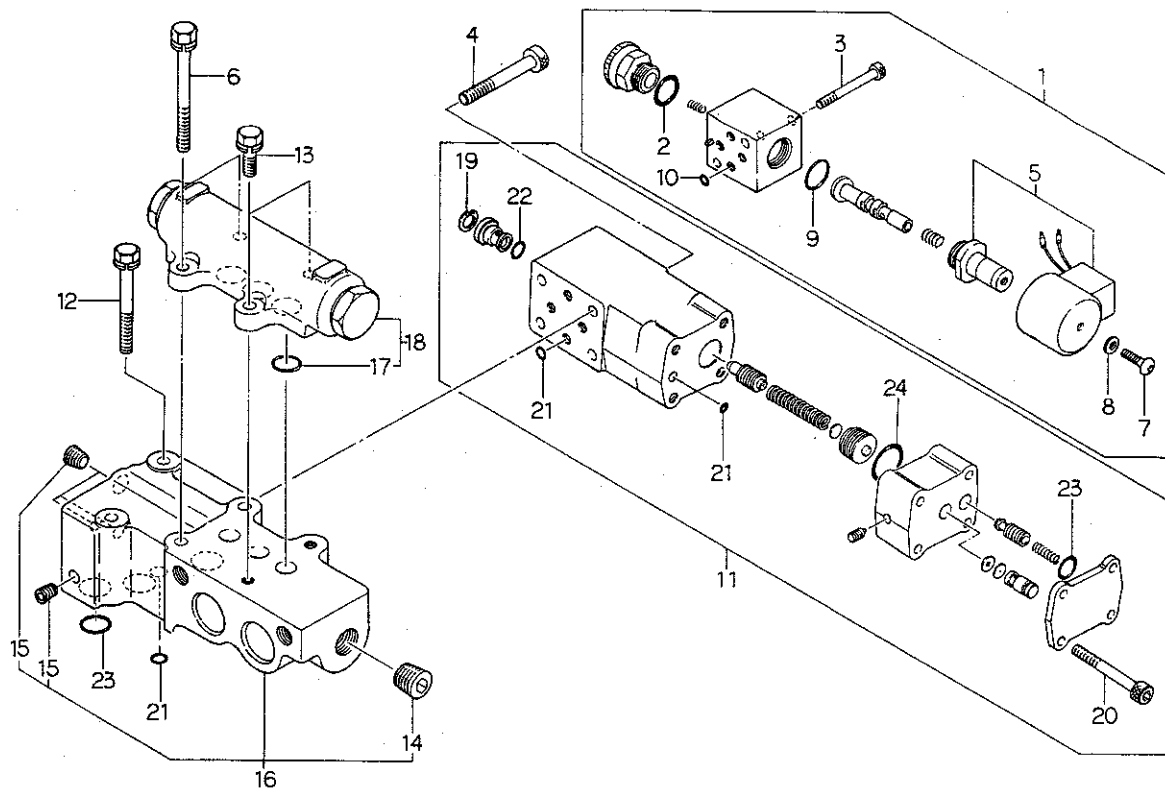
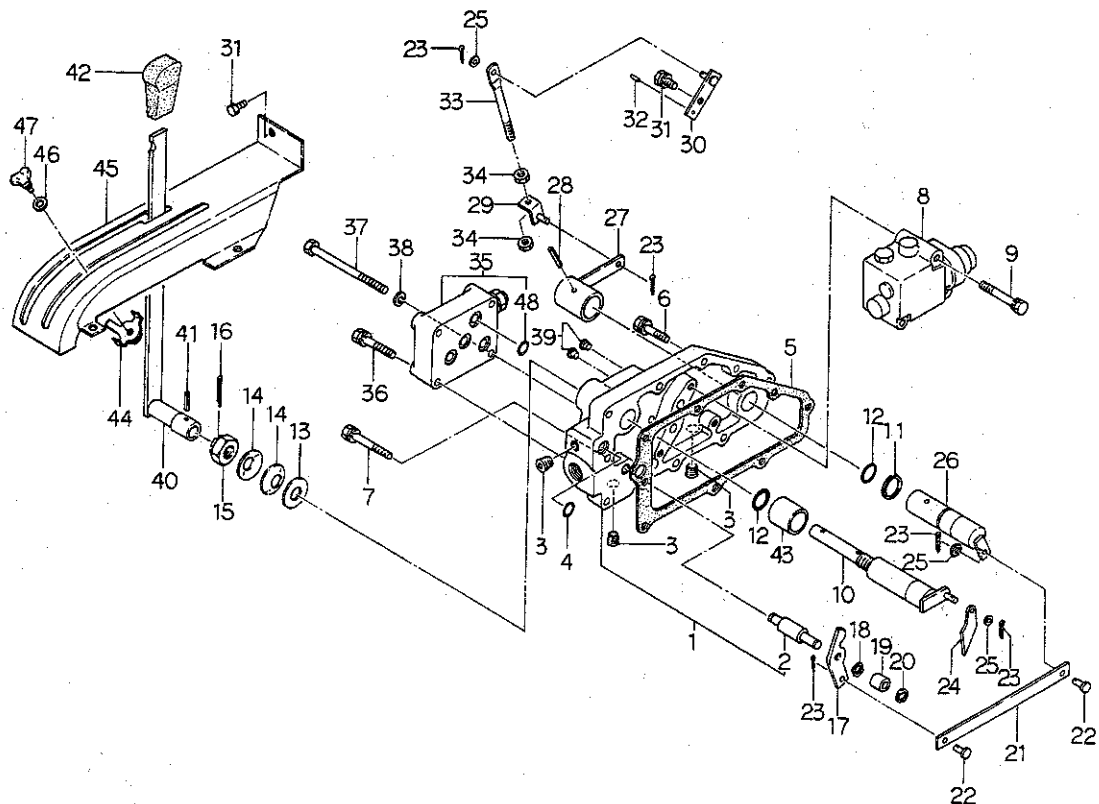
68

FIG.253 CONTROL VALVE;PTO CLUTCH



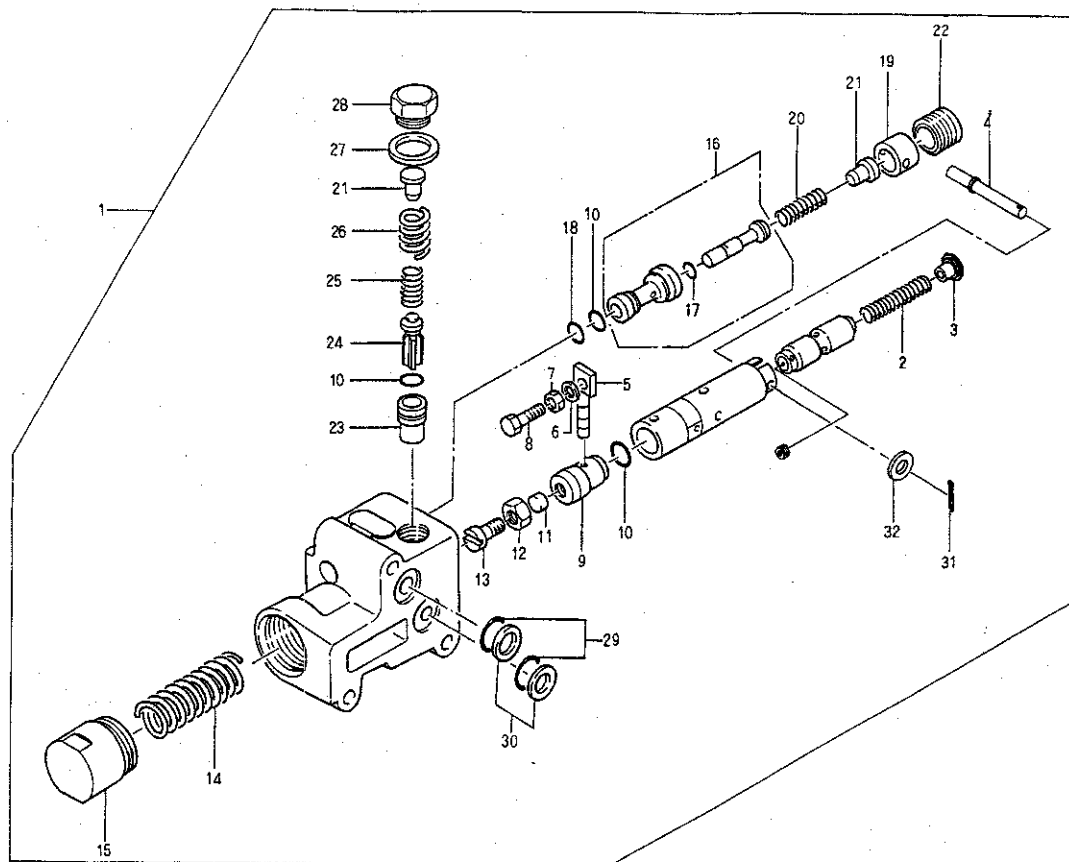
| 見出番号 Key No | 部 品 番 号 Parts No | 部 品 名 称 Parts Name | 台 当 個 数 Q'ty | | | | 互換性 R/P | 適用号機 Application | 型 寸 Description | 備 考 Remarks |
|----------------|---------------------|-----------------------|-----------------|------|---|--|------------|---------------------|--------------------|----------------|
| | | | 235F | 275F | | | | | | |
| 1 | 34001 4483 | バルブ ASSY | VALVE ASSY | 1 | 1 | | | | | |
| 2 | 34029 3304 | Oリング | O-RING | 1 | 1 | | | | | |
| 3 | 01070 0435 | ボルト | BOLT | 2 | 2 | | | | | |
| 4 | 01070 0645 | ボルト | BOLT | 4 | 4 | | | | | |
| 5 | 34029 3307 | ソレノイド ASSY | SOLENOID ASSY | 1 | 1 | | | | | |
| 6 | 01131 0665 | ボルト | BOLT | 2 | 2 | | | | | |
| 7 | 01510 0406 | スクリュー | SCREW | 1 | 1 | | | | | |
| 8 | 02710 0004 | スプリングワッシャ | SPRING WASHER | 1 | 1 | | | | | |
| 9 | 34029 3306 | Oリング | O-RING | 1 | 1 | | | | | |
| 10 | 05210 0050 | Oリング;P5 | O-RING | 4 | 4 | | | | | |
| 11 | 34001 2630 | バルブ ASSY | VALVE ASSY | 1 | 1 | | | | | |
| 12 | 01131 0655 | ボルト | BOLT | 2 | 2 | | | | | |
| 13 | 01131 0620 | ボルト | BOLT | 2 | 2 | | | | | |
| 14 | 06440 0020 | プラグ | PLUG | 1 | 1 | | | | | |
| 15 | 06440 0010 | プラグ | PLUG | 4 | 4 | | | | | |
| 16 | 34007 0140 | ジョイント ASSY | JOINT ASSY | 1 | 1 | | | | | |
| 17 | 05211 0120 | Oリング | O-RING | 3 | 3 | | | | | |
| 18 | 34001 4490 | バルブ ASSY | VALVE ASSY | 1 | 1 | | | | | |
| 19 | 03650 0016 | スナップリング | SNAP RING | 1 | 1 | | | | | |
| 20 | 01070 0545 | ボルト | BOLT | 4 | 4 | | | | | |
| 21 | 05210 0070 | Oリング;P7 | O-RING | 7 | 7 | | | | | |
| 22 | 05210 0090 | Oリング;P9 | O-RING | 1 | 1 | | | | | |
| 23 | 05210 0120 | Oリング;P12 | O-RING | 4 | 4 | | | | | |
| 24 | 05210 0220 | Oリング;P22 | O-RING | 1 | 1 | | | | | |

メカニカルポジションコントロール
FIG.254 MECHANICAL POSITION CONTROL



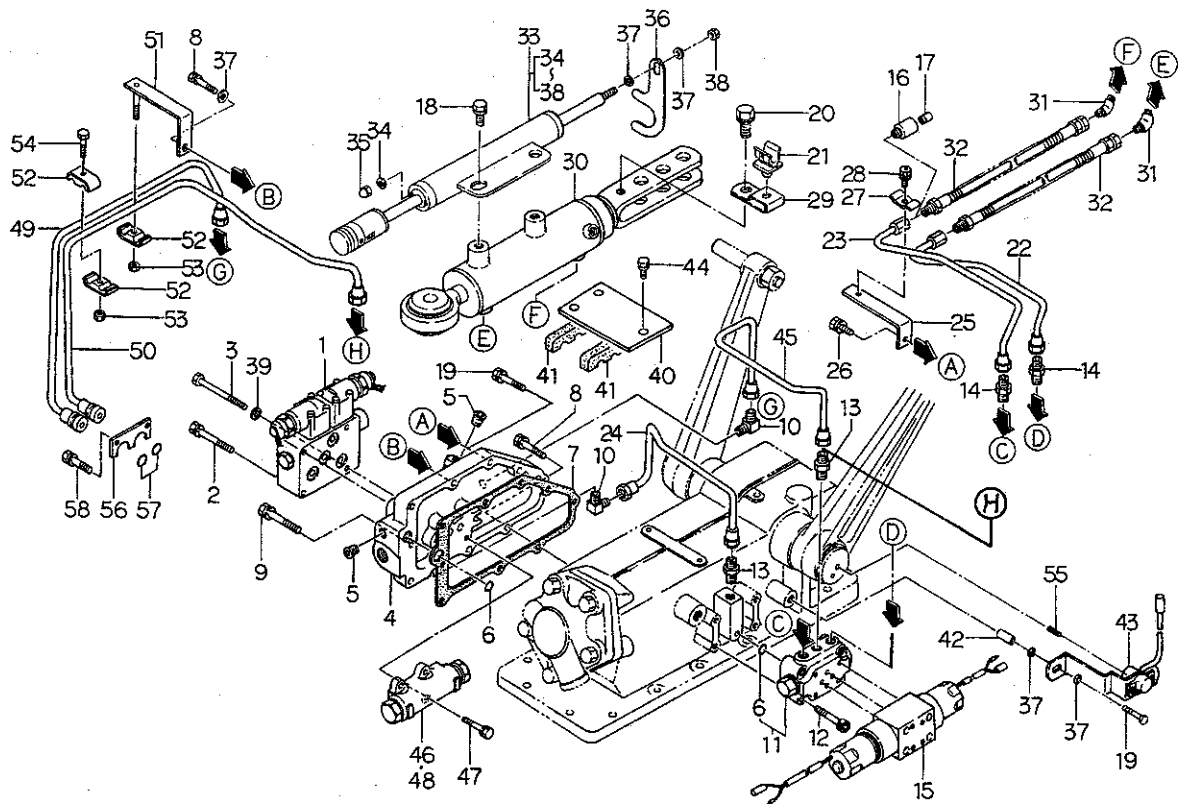
| 見出番号 Key No | 部 品 番 号 Parts No | 部 品 名 称 Parts Name | 台 当 個 数 Q'ty | | | | 互換性 R/P | 適用号機 Application | 型 寸 Description | 備 考 Remarks |
|----------------|---------------------|-----------------------|-----------------|------|------|---|------------|---------------------|--------------------|----------------|
| | | | D235 | 235F | 275F | | | | | |
| 1 | 34406 0290 | バルブカバー ASSY | COVER ASSY | 1 | 1 | 1 | | | | |
| 2 | 34021 0430 | シャフト | SHAFT | 1 | 1 | 1 | | | | |
| 3 | 06450 9002 | プラグ | PLUG | 3 | 3 | 3 | | | | |
| 4 | 05211 0120 | Oリング | O-RING | 1 | 1 | 1 | | | | |
| 5 | 34499 0260 | ガスケット | GASKET | 1 | 1 | 1 | | | | |
| 6 | 01131 0835 | ボルト | BOLT | 7 | 7 | 7 | | | | |
| 7 | 01131 0855 | ボルト | BOLT | 1 | 1 | 1 | | | | |
| 8 | 34001 1921 | バルブ ASSY | VALVE ASSY | 1 | 1 | 1 | | | | |
| 9 | 01131 0860 | ボルト | BOLT | 3 | 3 | 3 | | | | |
| 10 | 34020 0421 | コントロールシャフト | CONTROL SHAFT | 1 | 1 | 1 | | | | |
| 11 | 03610 0025 | スナップリング | SNAP RING | 1 | 1 | 1 | | | | |
| 12 | 05210 0210 | Oリング;P21 | O-RING | 2 | 2 | 2 | | | | |
| 13 | 02610 0016 | ワッシャ | WASHER | 1 | 1 | 1 | | | | |
| 14 | 39934 0070 | ワッシャ;サラバネ | WASHER | 2 | 2 | 2 | | | | |
| 15 | 02210 0016 | キャツスルナット | CASTLE NUT | 1 | 1 | 1 | | | | |
| 16 | 03010 4030 | スプリットピン | SPLIT PIN | 1 | 1 | 1 | | | | |
| 17 | 34466 0040 | カム;B | CAM;B | 1 | 1 | 1 | | | | |
| 18 | 39934 0160 | ワッシャ | WASHER | 1 | 1 | 1 | | | | |
| 19 | 39923 3160 | カラー | COLLAR | 1 | 1 | 1 | | | | |
| 20 | 03680 0008 | スナップリング | SNAP RING | 1 | 1 | 1 | | | | |
| 21 | 34422 0420 | プレート | PLATE | 1 | 1 | 1 | | | | |
| 22 | 39961 1110 | ピン | PIN | 2 | 2 | 2 | | | | |
| 23 | 03010 2015 | スプリットピン | SPLIT PIN | 5 | 5 | 5 | | | | |
| 24 | 34466 0020 | カム;A | CAM;A | 1 | 1 | 1 | | | | |
| 25 | 02610 0006 | ワッシャ | WASHER | 3 | 3 | 3 | | | | |
| 26 | 34020 0430 | コントロールシャフト | CONTROL SHAFT | 1 | 1 | 1 | | | | |
| 27 | 34010 4800 | コントロールレバー | CONTROL LEVER | 1 | 1 | 1 | | | | |
| 28 | 03030 0540 | スプリングピン | SPRING PIN | 1 | 1 | 1 | | | | |
| 29 | 34030 0090 | レバーストップ | LEVER STOP | 1 | 1 | 1 | | | | |
| 30 | 34420 0490 | レンケツロッド | ROD | 1 | 1 | 1 | | | | |
| 31 | 01131 0816 | ボルト | BOLT | 6 | 6 | 6 | | | | |
| 32 | 03030 0510 | スプリングピン | SPRING PIN | 1 | 1 | 1 | | | | |
| 33 | 34421 0640 | レンケツロッド | ROD | 1 | 1 | 1 | | | | |
| 34 | 02010 0008 | ナット | NUT | 2 | 2 | 2 | | | | |
| 35 | 34001 4691 | バルブ ASSY | VALVE ASSY | 1 | 1 | 1 | | | | |

バルブ ASSY;メカヨウ
FIG.255 VALVE ASSY FOR MECHANICAL



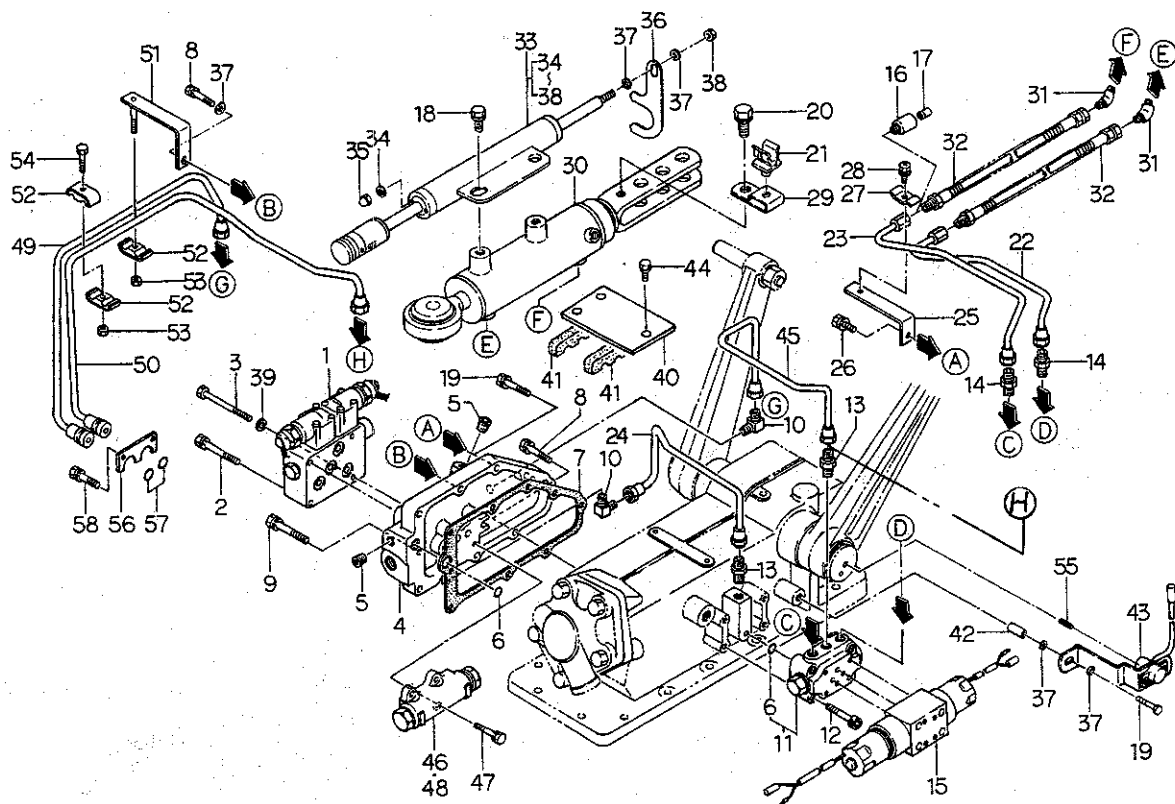
| 見出番号 Key No | 部 品 番 号 Parts No | 部 品 名 称 Parts Name | 台 当 個 数 Q'ty | | | | 互 換 性 R/P | 適 用 号 機 Application | 型 寸 Description | 備 考 Remarks |
|----------------|---------------------|-----------------------|-----------------|------|------|---|--------------------|------------------------|--------------------|----------------|
| | | | D235 | 235F | 275F | | | | | |
| 1 | 34001 1921 | バルブASSY | VALVE ASSY | 1 | 1 | 1 | | | | |
| 2 | 34029 3418 | スプリング | SPRING | 1 | 1 | 1 | | | | |
| 3 | 34029 3419 | スプリングシート | SPRING SEAT | 1 | 1 | 1 | | | | |
| 4 | 34029 3400 | ピン | PIN | 1 | 1 | 1 | | | | |
| 5 | 34029 3005 | ピン | PIN | 1 | 1 | 1 | | | | |
| 6 | 02710 0005 | スプリングワッシャ | SPRING WASHER | 1 | 1 | 1 | | | | |
| 7 | 02010 0005 | ナット | NUT | 1 | 1 | 1 | | | | |
| 8 | 34029 3006 | ボルト | BOLT | 1 | 1 | 1 | | | | |
| 9 | 34029 3007 | プラグ | PLUG | 1 | 1 | 1 | | | | |
| 10 | 05240 0125 | Oリング;S12.5 | O-RING | 3 | 3 | 3 | | | | |
| 11 | 34029 3009 | プラグ | PLUG | 1 | 1 | 1 | | | | |
| 12 | 02030 0008 | ナット | NUT | 1 | 1 | 1 | | | | |
| 13 | 34029 3010 | スクリユウ | SCREW | 1 | 1 | 1 | | | | |
| 14 | 34029 3011 | スプリング | SPRING | 1 | 1 | 1 | | | | |
| 15 | 34029 3012 | キャップ | CAP | 1 | 1 | 1 | | | | |
| 16 | 34029 3444 | バルブASSY | VALVE ASSY | 1 | 1 | 1 | | | | |
| 17 | 34029 3014 | Oリング | O-RING | 1 | 1 | 1 | | | | |
| 18 | 05240 0112 | Oリング;S11.2 | O-RING | 1 | 1 | 1 | | | | |
| 19 | 34029 3016 | カラ- | COLLAR | 1 | 1 | 1 | | | | |
| 20 | 34029 3017 | スプリング | SPRING | 1 | 1 | 1 | | | | |
| 21 | 34029 3018 | スプリングシート | SPRING SEAT | 2 | 2 | 2 | | | | |
| 22 | 34029 3019 | プラグ | PLUG | 1 | 1 | 1 | | | | |
| 23 | 34029 3020 | ブッシュ | BUSH | 1 | 1 | 1 | | | | |
| 24 | 34029 3021 | チェックバルブ | CHECK VALVE | 1 | 1 | 1 | | | | |
| 25 | 34029 3022 | スプリング | SPRING | 1 | 1 | 1 | | | | |
| 26 | 34029 3023 | スプリング | SPRING | 1 | 1 | 1 | | | | |
| 27 | 34029 3024 | ガスケット | GASKET | 1 | 1 | 1 | | | | |
| 28 | 34029 3025 | キャップ | CAP | 1 | 1 | 1 | | | | |
| 29 | 05211 0140 | Oリング | O-RING | 2 | 2 | 2 | | | | |
| 30 | 34029 3027 | バックアップリング | BACK UP RING | 1 | 1 | 1 | | | | |
| 31 | 34029 3401 | スプリットピン | SPLIT PIN | 1 | 1 | 1 | | | | |
| 32 | 02610 0006 | ワッシャ | WASHER | 1 | 1 | 1 | | | | |

FIG.256 HYDRAULIC PIPING FOR MITRON



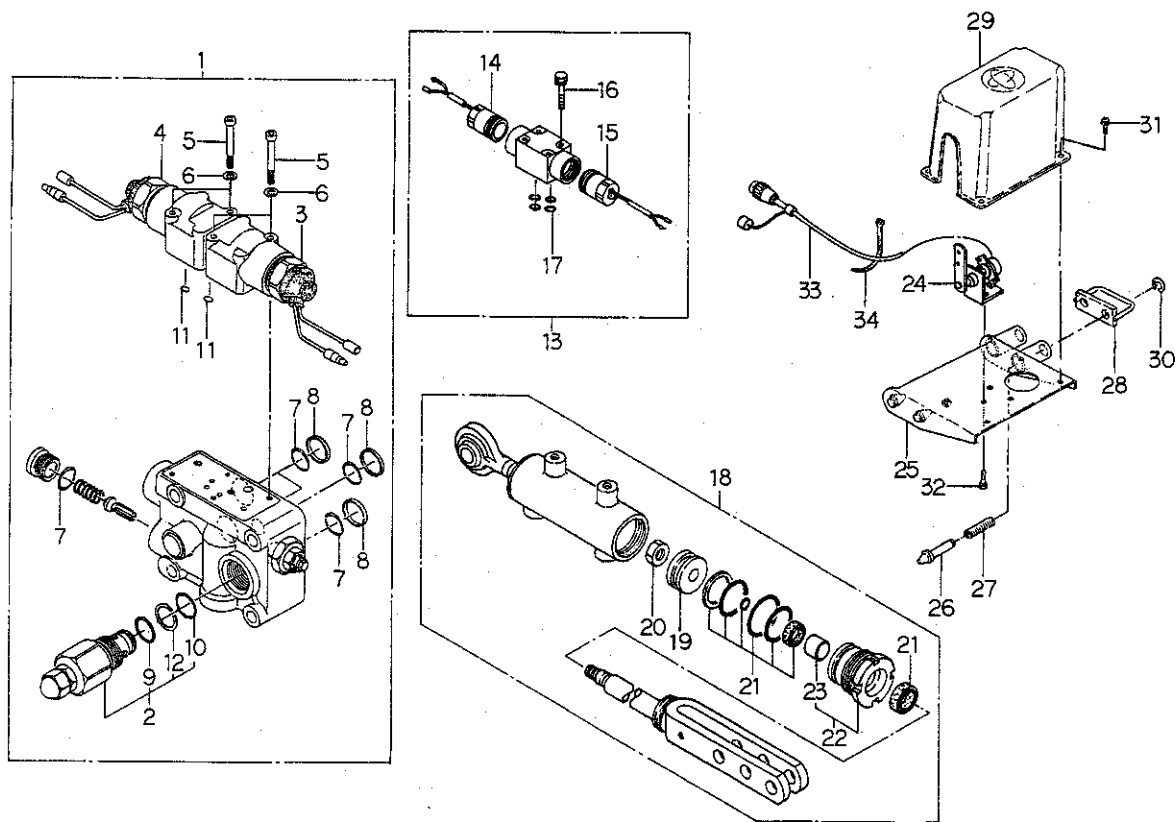
| 見出番号 Key No | 部 品 番 号 Parts No | 部 品 名 称 Parts Name | 台 当 個 数 Q t y | | | 互 換 性 R/P | 適 用 号 機 Application | 型 寸 Description | 備 考 Remarks |
|----------------|---------------------|-----------------------|------------------|------|------|--------------------|------------------------|--------------------|----------------|
| | | | D23E | 235F | 275F | | | | |
| 1 | 34001 4710 | バルブASSY | 1 | 1 | 1 | | | | |
| 2 | 01131 0860 | ボルト | 3 | 3 | 3 | | | | |
| 3 | 01010 9283 | ボルト | 1 | 1 | 1 | | | | |
| 4 | 34488 0531 | バルブカバー | 1 | 1 | 1 | | | | |
| 5 | 06440 0020 | プラグ | 3 | 3 | 3 | | | | |
| 6 | 05211 0120 | Oリング | 2 | 2 | 2 | | | | |
| 7 | 34499 0260 | ガスケット | 1 | 1 | 1 | | | | |
| 8 | 01131 0835 | ボルト | 6 | 6 | 6 | | | | |
| 9 | 01131 0855 | ボルト | 1 | 1 | 1 | | | | |
| 10 | 34067 1580 | アダプタ | 2 | 2 | 2 | | | | |
| 11 | 34001 4471 | バルブASSY | 1 | 1 | 1 | | | | |
| 12 | 01070 0635 | ボルト | 4 | 4 | 4 | | | | |
| 13 | 34067 0970 | アダプタ | 2 | 2 | 2 | | | | |
| 14 | 34067 0890 | アダプタ | 2 | 2 | 2 | | | | |
| 15 | 34001 4540 | バルブASSY,レベル | 1 | 1 | 1 | | | | |
| 16 | 34067 1640 | アダプタ | 1 | 1 | 1 | | | | |
| 17 | 34017 0670 | バルブ | 1 | 1 | 1 | | | | |
| 18 | 01115 0612 | ボルト | 2 | 2 | 2 | | | | |
| 19 | 01131 0830 | ボルト | 2 | 2 | 2 | | | | |
| 20 | 01130 1014 | ボルト | 1 | 1 | 1 | | | | |
| 21 | 39911 1720 | クランプ | 1 | 1 | 1 | | | | |
| 22 | 34060 4880 | オイルパイプ | 1 | 1 | 1 | | | | |
| 23 | 34060 4891 | オイルパイプ | 1 | 1 | 1 | | | | |
| 24 | 34060 4900 | オイルパイプ | 1 | 1 | 1 | | | | |
| 25 | 34491 0870 | ブラケット | 1 | 1 | 1 | | | | |
| 26 | 01130 0816 | ボルト | 1 | 1 | 1 | | | | |
| 27 | 39911 1160 | クランプ | 1 | 1 | 1 | | | | |
| 28 | 01114 0616 | ボルト | 1 | 1 | 1 | | | | |
| 29 | 39911 1980 | クランプ | 1 | 1 | 1 | | | | |
| 30 | 34495 1410 | シリンダASSY | 1 | 1 | 1 | | | | |
| 31 | 34067 1650 | アダプタ | 2 | 2 | 2 | | | | |
| 32 | 34060 4940 | オイルホース | 2 | 2 | 2 | | | | |
| 33 | 38509 0141 | センサASSY | 1 | 1 | 1 | | | | |
| 34 | 02510 0006 | シールワッシャ | 2 | 2 | 2 | | | | |
| 35 | 02450 0006 | キャップナット | 2 | 2 | 2 | | | | |

FIG.256 HYDRAULIC PIPING FOR MITRON



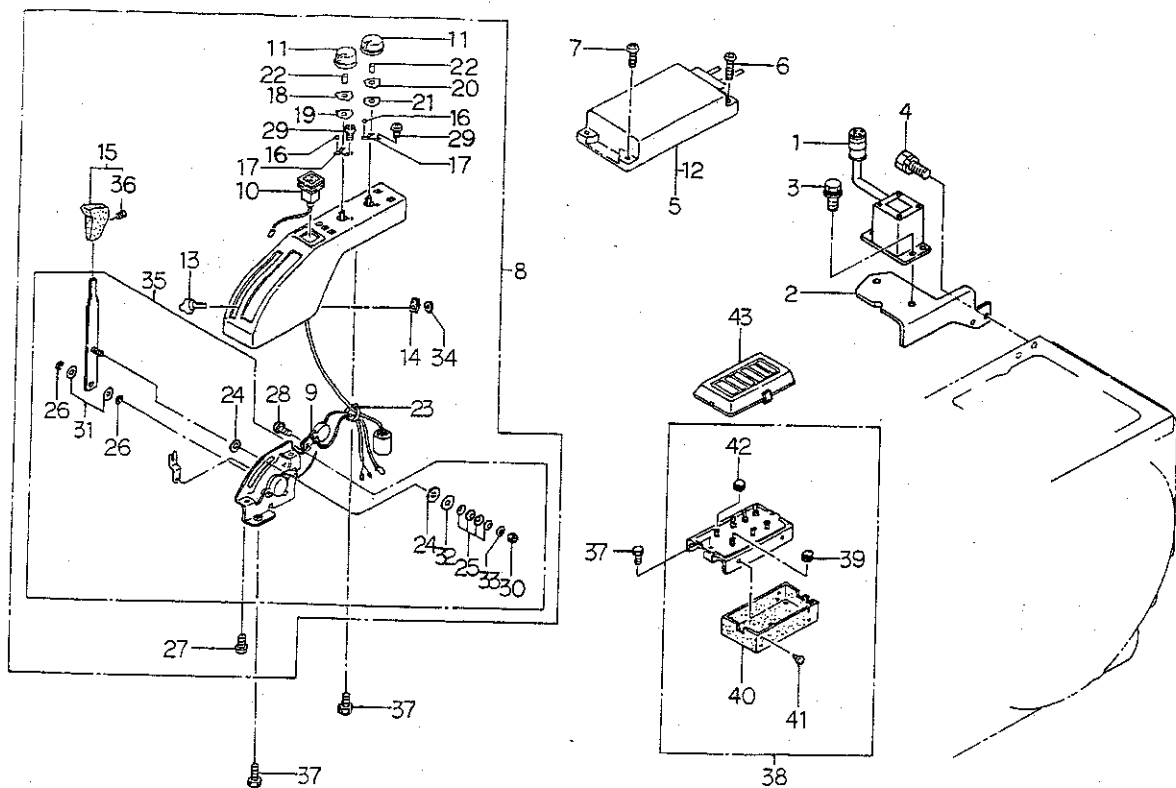
| 見出番号 Key No | 部 品 番 号 Parts No | 部 品 名 称 Parts Name | 台 当 個 数 Q'ty | | | 互 換 性 R/P | 適 用 号 機 Application | 型 寸 Description | 備 考 Remarks |
|----------------|---------------------|-----------------------|-----------------|------|------|--------------------|------------------------|--------------------|----------------|
| | | | D235 | F235 | F275 | | | | |
| 36 | 39956 6321 | プレート | 1 | 1 | 1 | | | | |
| 37 | 02610 0008 | ワッシャ | 5 | 5 | 5 | | | | |
| 38 | 02130 0008 | ナット | 1 | 1 | 1 | | | | |
| 39 | 02710 0008 | スプリングワッシャ | 1 | 1 | 1 | | | | |
| 40 | 39911 2450 | クランプ | 1 | 1 | 1 | | | | |
| 41 | 39811 3771 | ゴム | 2 | 2 | 2 | | | | |
| 42 | 39923 4350 | カラ- | 1 | 1 | 1 | | | | |
| 43 | 38509 0360 | センサASSY;ポジション | 1 | 1 | 1 | | | | |
| 44 | 01130 0625 | ボルト | 3 | 3 | 3 | | | | |
| 45 | 34060 4910 | オイルパイプ | 1 | 1 | 1 | | | | PTOクラッチ無用 |
| 46 | 34001 1760 | バルブASSY | 1 | 1 | 1 | | | | PTOクラッチ無用 |
| 47 | 01131 0620 | ボルト | 4 | 4 | 4 | | | | |
| 48 | 34001 1770 | バルブASSY | • | 1 | 1 | | | | PTOクラッチ用 |
| 49 | 34060 4930 | オイルパイプ | • | 1 | 1 | | | | PTOクラッチ用 |
| 50 | 34060 4920 | オイルパイプ | • | 1 | 1 | | | | PTOクラッチ用 |
| 51 | 34491 0880 | ブラケット | • | 1 | 1 | | | | |
| 52 | 19910 6020 | クランプ | • | 3 | 3 | | | | |
| 53 | 02240 0006 | ナット;U | • | 2 | 2 | | | | |
| 54 | 01010 0625 | ボルト | • | 1 | 1 | | | | |
| 55 | 03030 0418 | スプリングピン | 1 | 1 | 1 | | | | |
| 56 | 39956 5160 | プレート | • | 1 | 1 | | | | |
| 57 | 05211 0160 | Oリング | • | 2 | 2 | | | | |
| 58 | 01131 1020 | ボルト | • | 2 | 2 | | | | |

FIG.257 VALVE, CYLINDER & DEPTH SENSOR FOR MITRON



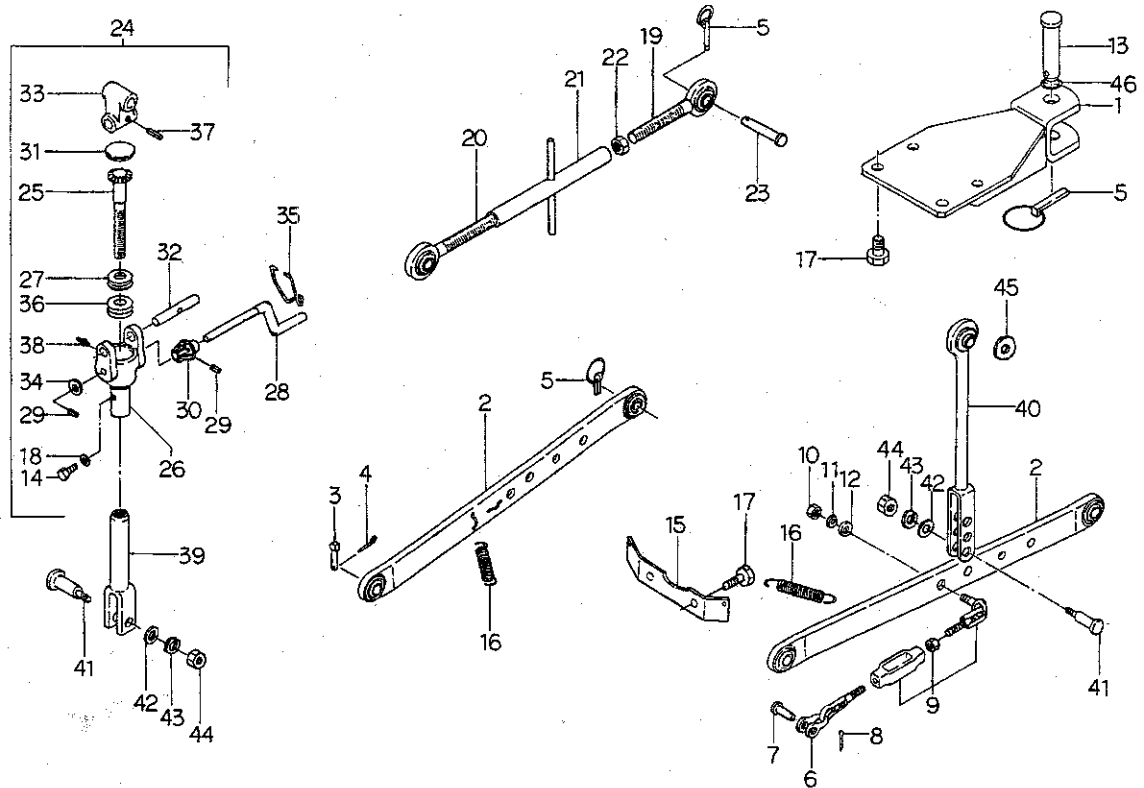
| 見出番号 Key No | 部 品 番 号 Parts No | 部 品 名 称 Parts Name | 台 当 個 数 Q t y | | | 互換性 R/P | 適用号機 Application | 型 寸 Description | 備 考 Remarks |
|----------------|---------------------|-----------------------|------------------|------|------|------------|---------------------|--------------------|----------------|
| | | | D235F | 235F | 275F | | | | |
| 1 | 34001 4710 | バルブASSY | VALVE ASSY | 1 | 1 | 1 | | | |
| 2 | 34029 3248 | リリーフバルブASSY | VALVE ASSY | 1 | 1 | 1 | | | |
| 3 | 34029 3495 | ソレノイドバルブ,UP | SOLENOID VALVE | 1 | 1 | 1 | | | |
| 4 | 34029 3496 | ソレノイドバルブDOWN | SOLENOID VALVE | 1 | 1 | 1 | | | |
| 5 | 01070 0440 | ボルト | BOLT | 4 | 4 | 4 | | | |
| 6 | 02710 0004 | スプリングワッシャ | SPRING WASHER | 4 | 4 | 4 | | | |
| 7 | 05211 0140 | Oリング | O-RING | 5 | 5 | 5 | | | |
| 8 | 34029 3083 | バックアップリング | BUCK UP RING | 4 | 4 | 4 | | | |
| 9 | 05211 0220 | Oリング | O-RING | 1 | 1 | 1 | | | |
| 10 | 34029 3497 | Oリング | O-RING | 1 | 1 | 1 | | | |
| 11 | 05240 0080 | Oリング | O-RING | 5 | 5 | 5 | | | |
| 12 | 34029 3250 | バックアップリング | BUCK UP RING | 1 | 1 | 1 | | | |
| 13 | 34001 454C | バルブASSY,レベル | VALVE ASSY | 1 | 1 | 1 | | | |
| 14 | 34029 3491 | ソレノイドASSY,B | SOLENOID ASSY,b | 1 | 1 | 1 | | | |
| 15 | 34029 3492 | ソレノイドASSY,A | SOLENOID ASSY,a | 1 | 1 | 1 | | | |
| 16 | 01070 0545 | ボルト | BOLT | 4 | 4 | 4 | | | |
| 17 | 05210 0070 | Oリング | O-RING | 4 | 4 | 4 | | | |
| 18 | 34495 1410 | シリンダASSY | CYLINDER ASSY | 1 | 1 | 1 | | | |
| 19 | 34496 0327 | ピストン | PISTON | 1 | 1 | 1 | | | |
| 20 | 02020 0016 | ナット | NUT | 1 | 1 | 1 | | | |
| 21 | 34496 0328 | リペアKIT | REPAIR KIT | 1 | 1 | 1 | | | |
| 22 | 34496 0311 | シリンダヘッドKIT | REPAIR HEAD KIT | 1 | 1 | 1 | | | |
| 23 | 34029 3163 | ブッシュ | BUSH | 1 | 1 | 1 | | | |
| 24 | 38509 0370 | センサASSY,デプス | SENSOR ASSY | 1 | 1 | 1 | | | |
| 25 | 53110 1950 | ブラケット | BRACKET | 1 | 1 | 1 | | | |
| 26 | 59961 3390 | ピン | PIN | 2 | 2 | 2 | | | |
| 27 | 39821 1080 | スプリング | SPRING | 2 | 2 | 2 | | | |
| 28 | 52620 0300 | ハンドル | HANDLE | 1 | 1 | 1 | | | |
| 29 | 38596 0310 | カバー | COVER | 1 | 1 | 1 | | | |
| 30 | 03680 0008 | スナップリング | SNAP RING | 2 | 2 | 2 | | | |
| 31 | 01515 0512 | スクリュ | SCREW | 4 | 4 | 4 | | | |
| 32 | 01114 0614 | ボルト | BOLT | 2 | 2 | 2 | | | |
| 33 | 38560 8130 | ワイヤハーネス | WIRE | 1 | 1 | 1 | | | |
| 34 | 39875 0220 | バンド | BAND | 3 | 3 | 3 | | | |

FIG.258 CONTROLLER,BOX & SENSOR FOR MITRON



| 見出番号 Key No | 部 品 番 号 Parts No | 部 品 名 称 Parts Name | 台 当 個 数 Q'ty | | | 互換性 R/P | 適用号機 Application | 型 寸 Description | 備 考 Remarks |
|----------------|---------------------|-----------------------|-----------------|------|------|------------|---------------------|--------------------|----------------|
| | | | D23B | 235F | 275F | | | | |
| 1 | 38509 0350 | センサASSY,レベル | 1 | 1 | 1 | | | | |
| 2 | 34491 1400 | ブラケット | 1 | 1 | 1 | | | | |
| 3 | 01114 0616 | ボルト | 2 | 2 | 2 | | | | |
| 4 | 01130 0816 | ボルト | 2 | 2 | 2 | | | | |
| 5 | 38587 0562 | コントローラ | 1 | 1 | 1 | | | | |
| 6 | 01514 0535 | スクリュ | 2 | 2 | 2 | | | | |
| 7 | 01514 0525 | スクリュ | 2 | 2 | 2 | | | | |
| 8 | 38508 0830 | コントロールボックスASSY | 1 | 1 | 1 | | | | |
| 9 | 38525 0110 | ホーンASSY | 1 | 1 | 1 | | | | |
| 10 | 38520 1430 | スイッチASSY | 1 | 1 | 1 | | | | |
| 11 | 38582 0140 | ツマミ | 2 | 2 | 2 | | | | |
| 12 | 38541 0160 | ヒューズ,0.5A | 1 | 1 | 1 | | | | |
| 13 | 39818 1100 | グリップ | 1 | 1 | 1 | | | | |
| 14 | 34030 0220 | レバーストップ | 1 | 1 | 1 | | | | |
| 15 | 39818 1160 | グリップ | 1 | 1 | 1 | | | | |
| 16 | 04810 9008 | スチールボール | 2 | 2 | 2 | | | | |
| 17 | 39821 4430 | スプリング | 2 | 2 | 2 | | | | |
| 18 | 39928 1360 | シム | 1 | 1 | 1 | | | | |
| 19 | 39928 1460 | シム | 1 | 1 | 1 | | | | |
| 20 | 39928 1370 | シム | 1 | 1 | 1 | | | | |
| 21 | 39928 1470 | シム | 1 | 1 | 1 | | | | |
| 22 | 39821 4410 | スプリング | 2 | 2 | 2 | | | | |
| 23 | 29875 0080 | バンド | 1 | 1 | 1 | | | | |
| 24 | 31217 0100 | マサツパン | 2 | 2 | 2 | | | | |
| 25 | 39821 4420 | スプリング | 4 | 4 | 4 | | | | |
| 26 | 03680 0008 | スナップリング | 2 | 2 | 2 | | | | |
| 27 | 01514 0620 | スクリュ | 2 | 2 | 2 | | | | |
| 28 | 01514 0612 | スクリュ | 1 | 1 | 1 | | | | |
| 29 | 01560 0310 | スクリュ | 12 | 12 | 12 | | | | |
| 30 | 02240 0006 | Uナット | 1 | 1 | 1 | | | | |
| 31 | 02620 0010 | ワッシャ | 2 | 2 | 2 | | | | |
| 32 | 02610 9045 | ワッシャ | 1 | 1 | 1 | | | | |
| 33 | 02610 0006 | ワッシャ | 1 | 1 | 1 | | | | |
| 34 | 39934 0240 | ワッシャ | 1 | 1 | 1 | | | | |
| 35 | 34008 0170 | レバーASSY | 1 | 1 | 1 | | | | |

FIG.259 THREE POINTS LINKAGE & HITCH



| 見出番号 Key No | 部品番号 Parts No | 部品名称 Parts Name | 台当個数 Qty | | | | 互換性 R/P | 適用号機 Application | 型 寸 Description | 備 考 Remarks |
|----------------|------------------|---------------------------------|-------------|------|------|--|------------|---------------------|--------------------|----------------|
| | | | D23E | 235F | 275F | | | | | |
| 1 | 37065 1350 | ヒッチ HITCH | 1 | 1 | 1 | | | | | |
| 2 | 37010 0670 | ロフリング LOWER LINK | 2 | 2 | 2 | | | | | |
| 3 | 37091 0060 | ピン PIN | 2 | 2 | 2 | | | | | |
| 4 | 03010 3025 | スプリットピン SPLIT PIN | 2 | 2 | 2 | | | | | |
| 5 | 37090 0030 | ピン PIN | 5 | 5 | 5 | | | | | |
| 6 | 37050 0580 | スタビライザ STABILIZER | 2 | 2 | 2 | | | | | |
| 7 | 37091 0210 | ピン PIN | 2 | 2 | 2 | | | | | |
| 8 | 03010 4030 | スプリットピン SPLIT PIN | 2 | 2 | 2 | | | | | |
| 9 | 37005 0300 | スタビライザASSY STABILIZER ASSY | 2 | 2 | 2 | | | | | |
| 10 | 02020 0018 | ナット NUT | 2 | 2 | 2 | | | | | |
| 11 | 02710 0018 | スプリングワッシャ SPRING WASHER | 2 | 2 | 2 | | | | | |
| 12 | 02610 0018 | ワッシャ WASHER | 2 | 2 | 2 | | | | | |
| 13 | 37091 0480 | ピン PIN | 1 | 1 | 1 | | | | | |
| 14 | 01114 0612 | ボルト BOLT | 1 | 1 | 1 | | | | | |
| 15 | 37061 0790 | プレート PLATE | 1 | 1 | 1 | | | | | |
| 16 | 39821 1440 | スプリング SPRING | 2 | 2 | 2 | | | | | |
| 17 | 01131 1630 | ボルト BOLT | 6 | 6 | 6 | | | | | |
| 18 | 02610 0006 | ワッシャ WASHER | 1 | 1 | 1 | | | | | |
| 19 | 37020 1800 | リフトロッド;R LIFT ROD;RH | 1 | 1 | 1 | | | | | |
| 20 | 37020 1790 | リフトロッド;L LIFT ROD;LH | 1 | 1 | 1 | | | | | |
| 21 | 37040 0440 | ターンバツクル TURN BUCKLE | 1 | 1 | 1 | | | | | |
| 22 | 02050 0024 | ナット NUT | 1 | 1 | 1 | | | | | |
| 23 | 37091 1000 | ピン PIN | 2 | 2 | 2 | | | | | |
| 24 | 37001 0520 | リフトロッドASSY LIFT ROD ASSY | 1 | 1 | 1 | | | | | |
| 25 | 37023 0080 | スクリュ SCREW | 1 | 1 | 1 | | | | | |
| 26 | 37042 0410 | パイプ PIPE | 1 | 1 | 1 | | | | | |
| 27 | 39856 0400 | ベアリング BEARING | 1 | 1 | 1 | | | | | |
| 28 | 37082 0150 | ハンドル HANDLE | 1 | 1 | 1 | | | | | |
| 29 | 03030 0620 | スプリングピン SPRING PIN | 2 | 2 | 2 | | | | | |
| 30 | 37081 0022 | ベベルギヤ BEVEL GEAR | 1 | 1 | 1 | | | | | |
| 31 | 06410 0045 | エクspansionプラグ EXPANSION PLUG | 1 | 1 | 1 | | | | | |
| 32 | 37091 0221 | ピン PIN | 1 | 1 | 1 | | | | | |
| 33 | 37024 0150 | ジョイント JOINT | 1 | 1 | 1 | | | | | |
| 34 | 02610 0012 | ワッシャ WASHER | 1 | 1 | 1 | | | | | |
| 35 | 39821 0300 | スプリング SPRING | 1 | 1 | 1 | | | | | |

FIG.259 THREE POINTS LINKAGE & HITCH

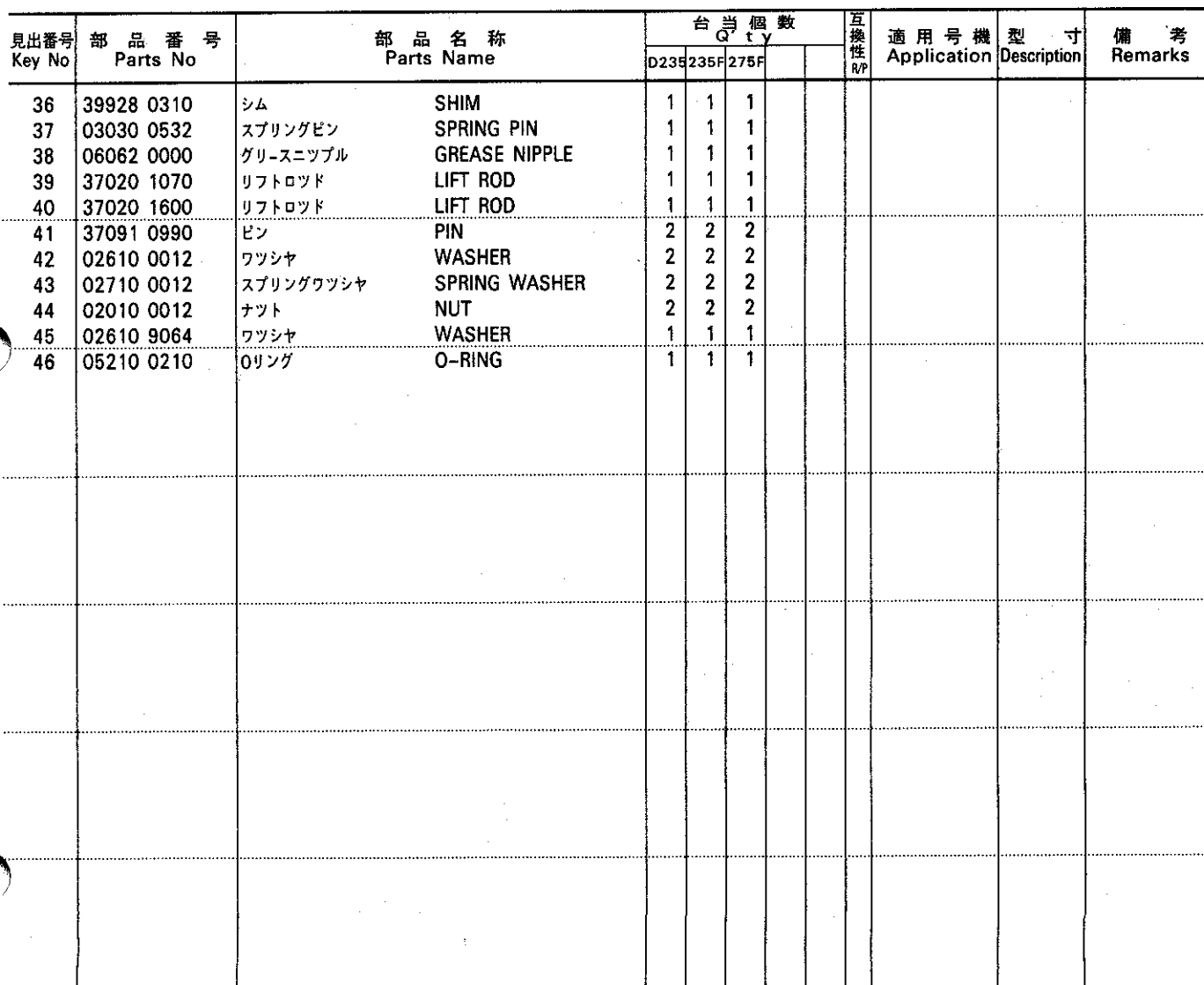
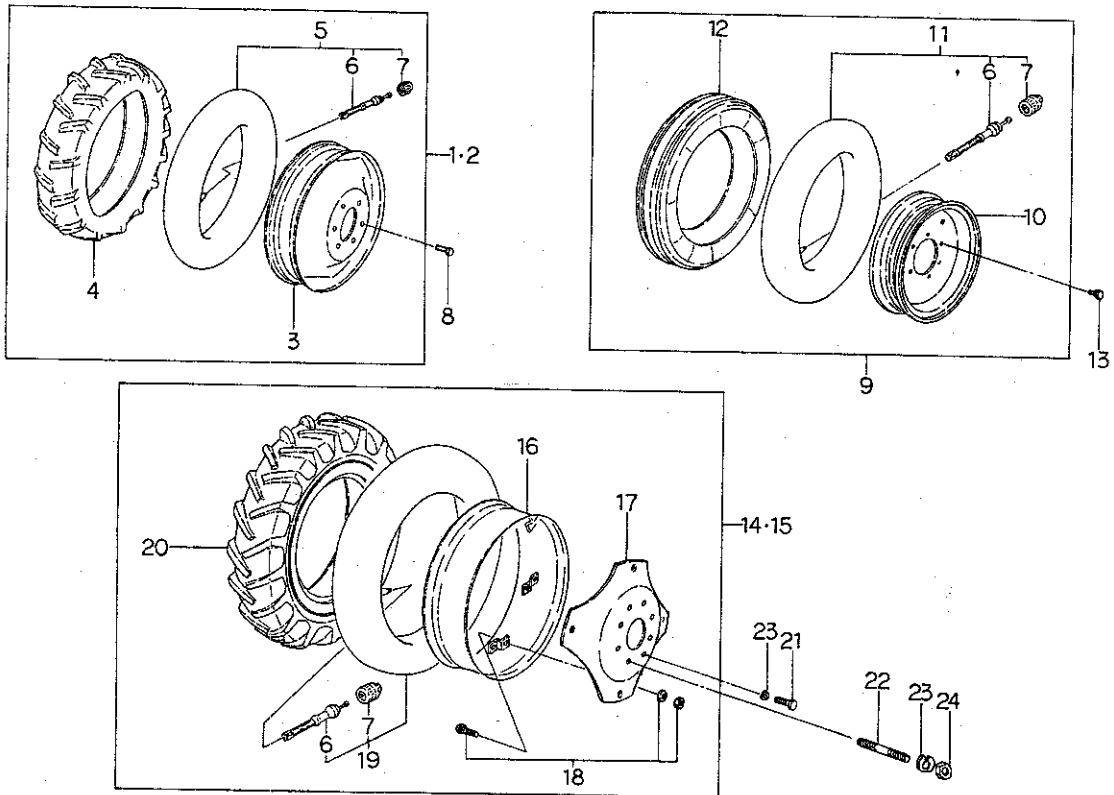
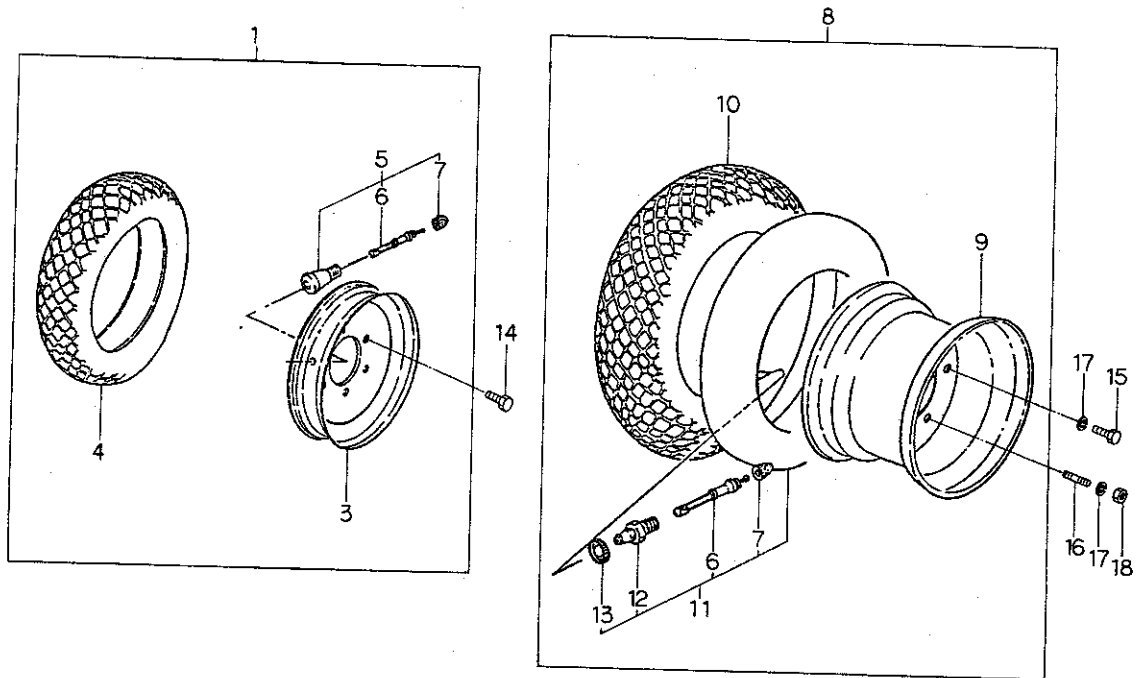


FIG.260 FRONT & REAR WHEELS



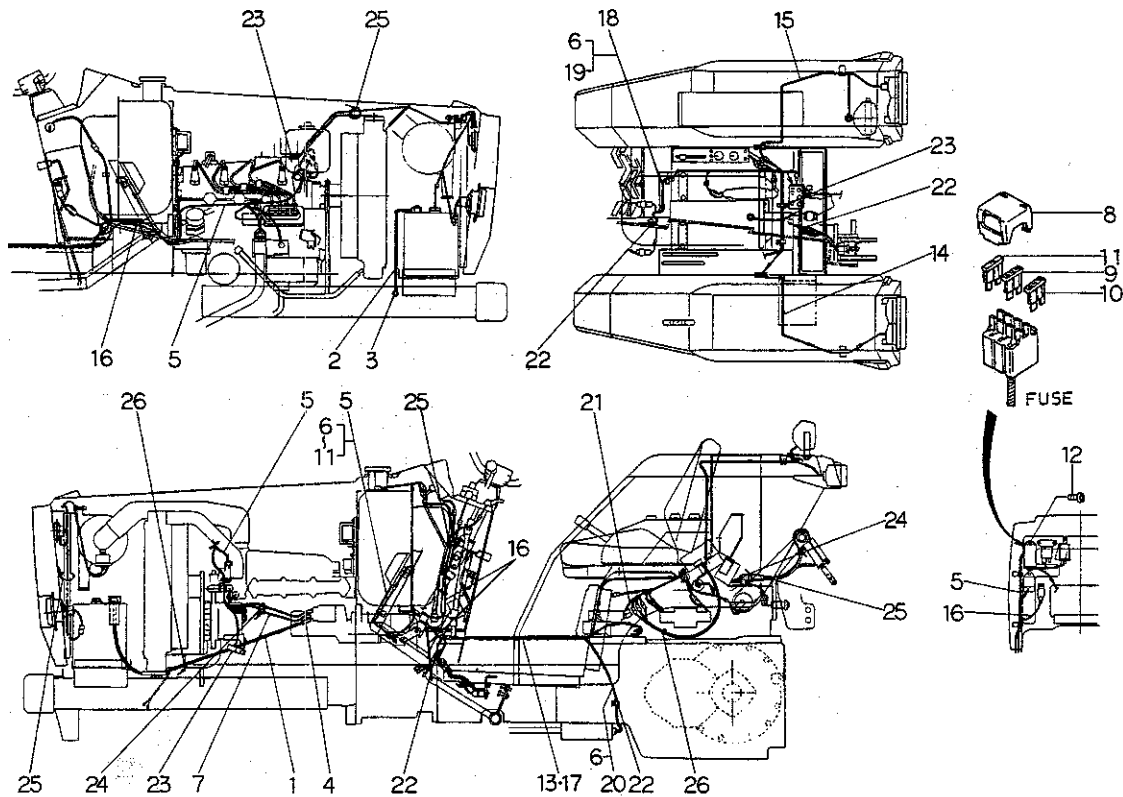
| 見出番号 Key No | 部 品 番 号 Parts No | 部 品 名 称 Parts Name | 台 当 個 数 Q'ty | | | | 互換性 R/P | 適用号機 Application | 型 寸 Description | 備 考 Remarks |
|----------------|---------------------|-----------------------|-----------------|------|------|--|------------|---------------------|--------------------|----------------|
| | | | D235 | 235F | 275F | | | | | |
| 1 | 33603 2410 | フロントホイールASSY:L | • | 1 | 1 | | | | | 7-14,4P |
| 2 | 33603 2420 | フロントホイールASSY:R | • | 1 | 1 | | | | | 7-14,4P |
| 3 | 33610 1480 | ディスクホイール | • | 2 | 2 | | | | | 7-14,4P |
| 4 | 33613 1830 | タイヤ;7-14,4P | • | 2 | 2 | | | | | 7-14,4P |
| 5 | 33608 0920 | チューブASSY | • | 2 | 2 | | | | | 7-14,4P |
| 6 | 33617 0010 | ムシ | 4 | 4 | 4 | | | | | |
| 7 | 33618 0030 | キャップ | 4 | 4 | 4 | | | | | |
| 8 | 01131 1225 | ボルト | • | 12 | 12 | | | | | |
| 9 | 33603 1060 | フロントホイールASSY | 2 | • | • | | | | | 4.00-15,4P |
| 10 | 33610 0770 | ディスクホイール | 2 | • | • | | | | | 4.00-15,4P |
| 11 | 33608 0160 | チューブASSY | 2 | • | • | | | | | 4.00-15,4P |
| 12 | 33613 0090 | タイヤ;4.00-15,4P | 2 | • | • | | | | | |
| 13 | 01131 1025 | ボルト | 12 | • | • | | | | | |
| 14 | 33601 4401 | リヤホイールASSY:L | 1 | 1 | 1 | | | | | 11.2-24,4P |
| 15 | 33601 4451 | リヤホイールASSY:R | 1 | 1 | 1 | | | | | 11.2-24,4P |
| 16 | 33612 0880 | リム | 2 | 2 | 2 | | | | | 11.2-24,4P |
| 17 | 33611 0650 | ディスク | 2 | 2 | 2 | | | | | 11.2-24,4P |
| 18 | 33609 0030 | ボルトASSY | 8 | 8 | 8 | | | | | 11.2-24,4P |
| 19 | 33608 0770 | チューブASSY | 2 | 2 | 2 | | | | | 11.2-24,4P |
| 20 | 33613 1371 | タイヤ;11.2-24,4P | 2 | 2 | 2 | | | | | |
| 21 | 01021 1630 | ボルト | 8 | 8 | 8 | | | | | |
| 22 | 01231 1630 | スタッドボルト | 4 | 4 | 4 | | | | | |
| 23 | 02710 0016 | スプリングワッシャ | 12 | 12 | 12 | | | | | |
| 24 | 02021 0016 | ナット | 4 | 4 | 4 | | | | | |

FIG.261 FRONT & REAR WHEELS FOR GOLF



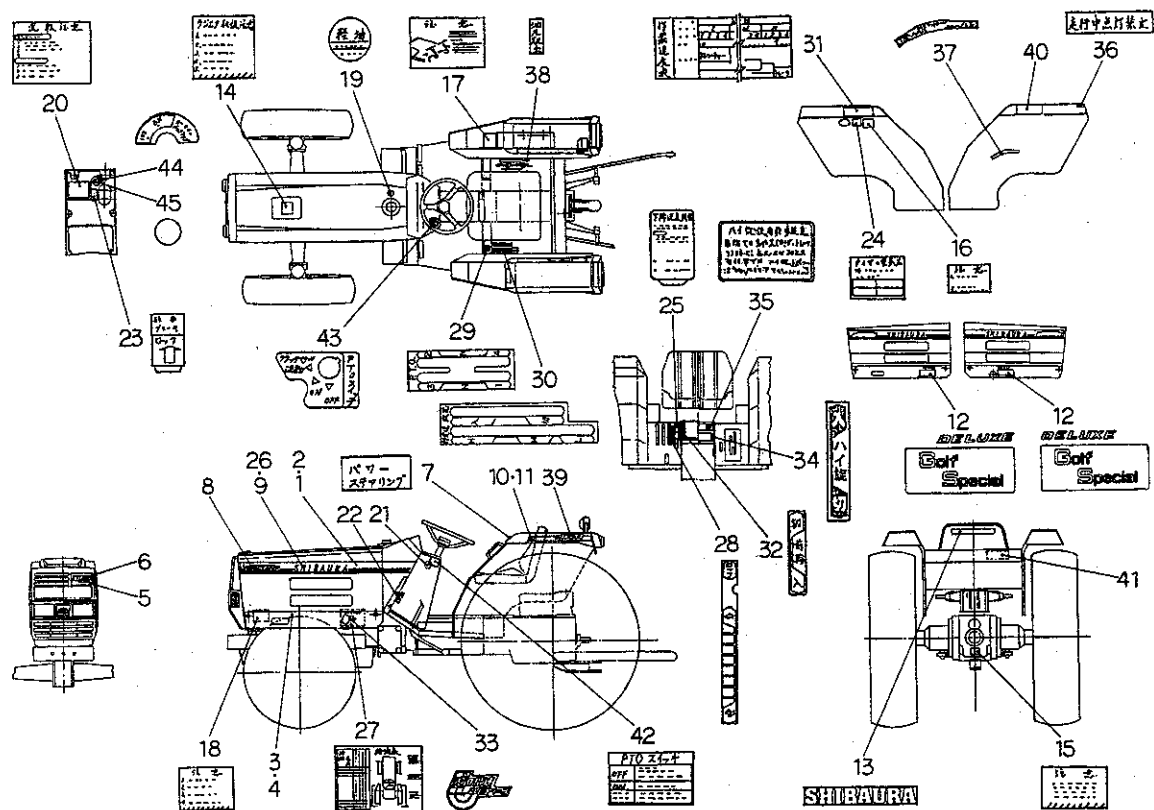
| 見出番号 Key No | 部 品 番 号 Parts No | 部 品 名 称 Parts Name | 台 当 個 数 Q t y | | | | 互 換 性 R/P | 適 用 号 機 Application | 型 寸 Description | 備 考 Remarks |
|----------------|---------------------|-----------------------|------------------|------|--|--|--------------------|------------------------|--------------------|----------------|
| | | | 235F | 275F | | | | | | |
| 1 | 33603 2960 | フロントホイールASSY | 2 | 2 | | | | | | |
| 3 | 33610 1240 | ディスクホイール | 2 | 2 | | | | | | 25X8.50-14,4P |
| 4 | 33613 1750 | タイヤ;25X8.50-14 | 2 | 2 | | | | | | 25X8.50-14,4P |
| 5 | 33615 0020 | バルブASSY | 2 | 2 | | | | | | |
| 6 | 33617 0010 | バルブ | 4 | 4 | | | | | | |
| 7 | 33618 0030 | キャップ | 4 | 4 | | | | | | |
| 8 | 33601 5450 | リヤホイールASSY | 2 | 2 | | | | | | |
| 9 | 33610 1010 | ディスクホイール | 2 | 2 | | | | | | 13.6-16,4P |
| 10 | 33613 1350 | タイヤ;13.6-16,4P | 2 | 2 | | | | | | 13.6-16,4P |
| 11 | 33608 0040 | チューブASSY | 2 | 2 | | | | | | 13.6-16,4P |
| 12 | 33616 0010 | バルブ | 2 | 2 | | | | | | |
| 13 | 33616 0040 | バルブナット | 2 | 2 | | | | | | |
| 14 | 01131 1225 | ボルト | 12 | 12 | | | | | | |
| 15 | 01021 1630 | ボルト | 8 | 8 | | | | | | |
| 16 | 01231 1630 | スタッドボルト | 4 | 4 | | | | | | |
| 17 | 02710 0016 | スプリングワッシャ | 12 | 12 | | | | | | |
| 18 | 02021 0016 | ナット | 4 | 4 | | | | | | |

ハイセン, クランプ
FIG.262 WIRING & CLAMP



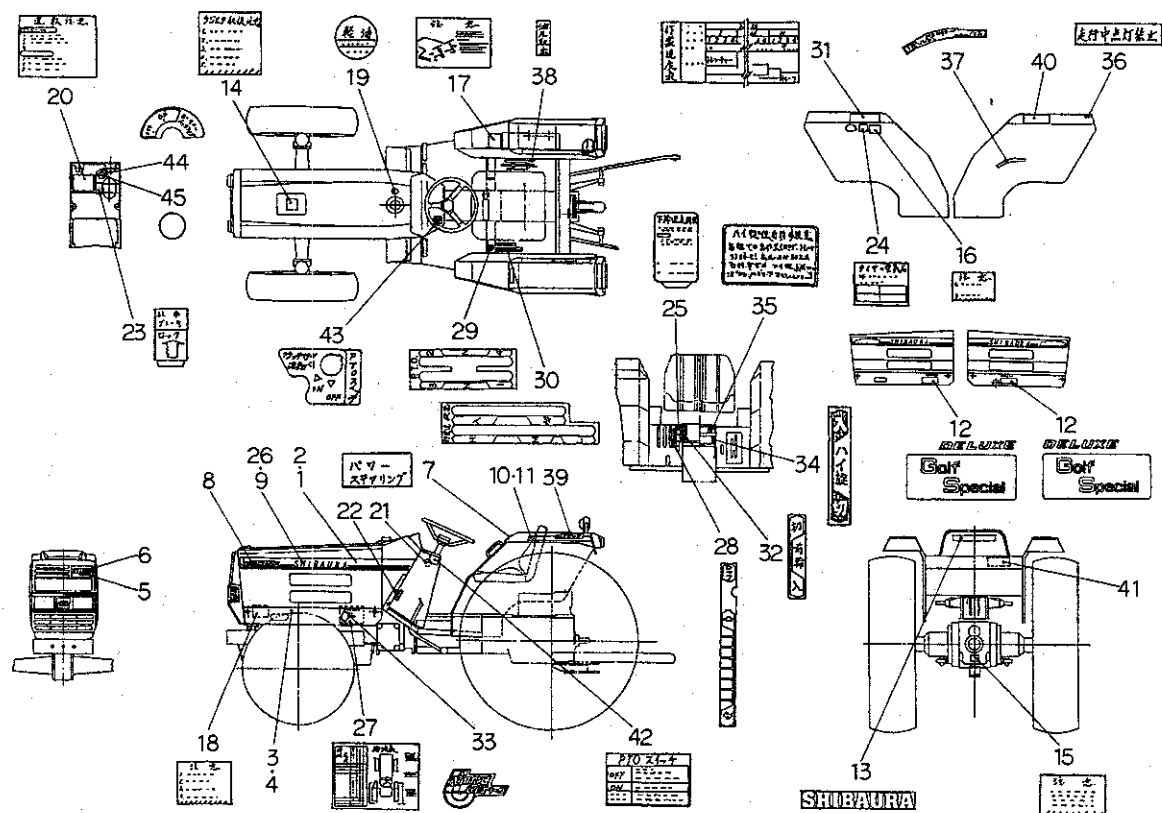
| 見出番号 Key No | 部 品 番 号 Parts No | 部 品 名 称 Parts Name | 台 当 個 数 Q t y | | | 互 換 性 R/P | 適 用 号 機 Application | 型 寸 Description | 備 考 Remarks |
|----------------|---------------------|-----------------------|------------------|------|------|--------------------|------------------------|--------------------|----------------|
| | | | D235 | 235F | 275F | | | | |
| 1 | 38565 0351 | バッテリーケーブル;+ | 1 | 1 | 1 | | | | |
| 2 | 38565 0390 | バッテリーケーブル;- | 1 | 1 | 1 | | | | |
| 3 | 01010 9113 | ボルト | 1 | 1 | 1 | | | | |
| 4 | 39811 0930 | ゴム | 1 | 1 | 1 | | | | |
| 5 | 38560 8290 | ワイヤーハーネス;メイン | 1 | 1 | 1 | | | | |
| 6 | 38562 0220 | ダイオード;1A | 2 | 2 | 2 | | | | マイトロン用は4個 |
| 7 | 38560 3370 | ワイヤーハーネス | 1 | 1 | 1 | | | | ヒューズブルリンク |
| 8 | 38543 0042 | ヒューズカバー | 1 | 1 | 1 | | | | |
| 9 | 38541 0070 | ヒューズ;5A | 2 | 2 | 2 | | | | |
| 10 | 38541 0080 | ヒューズ;10A | 4 | 4 | 4 | | | | |
| 11 | 38541 0090 | ヒューズ;15A | 2 | 2 | 2 | | | | |
| 12 | 01115 0616 | ボルト | 2 | 2 | 2 | | | | |
| 13 | 38560 8320 | ワイヤーハーネス | 1 | 1 | 1 | | | | メカ用 |
| 14 | 38560 5980 | ワイヤーハーネス | 1 | 1 | 1 | | | | フラッシュヤ;L |
| 15 | 38560 5970 | ワイヤーハーネス | 1 | 1 | 1 | | | | フラッシュヤ;R |
| 16 | 38560 5721 | ワイヤーハーネス | • | 1 | 1 | | | | PTOクラッチ用 |
| 17 | 38560 8350 | ワイヤーハーネス | 1 | 1 | 1 | | | | マイトロン用 |
| 18 | 38560 8310 | ワイヤーハーネス | 1 | 1 | 1 | | | | マイトロン用 |
| 19 | 38562 0310 | ダイオード;3A | 2 | 2 | 2 | | | | マイトロン用 |
| 20 | 38560 8281 | ワイヤーハーネス | • | 1 | 1 | | | | ハイ旋用 |
| 21 | 38560 8410 | ワイヤーハーネス | 1 | 1 | 1 | | | | マイトロン用 |
| 22 | 39911 1040 | クランプ | 2 | 2 | 2 | | | | マイトロン用は3個 |
| 23 | 39911 0280 | クランプ | 3 | 3 | 3 | | | | マイトロン用は5個 |
| 24 | 39875 0120 | バンド;100L | 1 | 1 | 1 | | | | マイトロン用は2個 |
| 25 | 39875 0220 | バンド;140L | 4 | 4 | 4 | | | | マイトロン用は6個 |
| 26 | 39875 0240 | バンド;200L | 1 | 1 | 1 | | | | マイトロン用は4個 |

メイバン
FIG.263 NAME PLATE



| 見出番号 Key No | 部 品 番 号 Parts No | 部 品 名 称 Parts Name | 台 当 個 数 Q'ty | | | 互換性 R/P | 適用号機 Application | 型 寸 Description | 備 考 Remarks |
|----------------|---------------------|-----------------------|-----------------|------|------|------------|---------------------|--------------------|----------------|
| | | | D235 | 235F | 275F | | | | |
| 1 | 39011 6970 | ネームプレート;L | NAME PLATE;LH | 1 | 1 | 1 | | | |
| 2 | 39011 6990 | ネームプレート;R | NAME PLATE;RH | 1 | 1 | 1 | | | |
| 3 | 39011 7020 | ネームプレート;カバシタL | NAME PLATE;LH | 1 | 1 | 1 | | | |
| 4 | 39011 7110 | ネームプレート;カバシタR | NAME PLATE;RH | 1 | 1 | 1 | | | |
| 5 | 39011 7000 | ネームプレート | NAME PLATE | 1 | 1 | 1 | | | フロント マスク用 |
| 6 | 39011 7010 | ネームプレート;STIGER | NAME PLATE | 1 | 1 | 1 | | | |
| 7 | 39011 3720 | ネームプレート;パワステ | NAME PLATE | • | 1 | 1 | | | |
| 8 | 39011 7100 | ネームプレート;D235 | NAME PLATE | 2 | • | • | | | |
| | 39011 6890 | ネームプレート;D235F | NAME PLATE | • | 2 | • | | | |
| | 39011 6910 | ネームプレート;D275F | NAME PLATE | • | • | 2 | | | |
| 9 | 39010 0750 | ネームプレート | NAME PLATE | 2 | 2 | 2 | | | SHIBAURA |
| 10 | 39011 7040 | ネームプレート;フエンダL | NAME PLATE;LH | 1 | 1 | 1 | | | |
| 11 | 39011 7050 | ネームプレート;フエンダR | NAME PLATE;RH | 1 | 1 | 1 | | | |
| 12 | 39011 0520 | ネームプレート;ゴルフ | NAME PLATE;GOLF | • | 2 | • | | | |
| 13 | 39011 6880 | ネームプレート | NAME PLATE | 1 | 1 | 1 | | | SHIBAURA |
| 14 | 39019 0541 | コーションプレート | CAUTION PLATE | 1 | 1 | 1 | | | ラジエタ |
| 15 | 39019 0550 | コーションプレート | CAUTION PLATE | 1 | 1 | 1 | | | PTOキャップ |
| 16 | 39019 0560 | コーションプレート | CAUTION PLATE | 1 | 1 | 1 | | | ハイキガス |
| 17 | 39019 3632 | コーションプレート | CAUTION PLATE | 1 | 1 | 1 | | | ベタルハイチ |
| 18 | 39019 0600 | コーションプレート | CAUTION PLATE | 1 | 1 | 1 | | | バッテリー |
| 19 | 39019 2660 | コーションプレート | CAUTION PLATE | 1 | 1 | 1 | | | 給油 火気注意 |
| 20 | 39019 5060 | コーションプレート | CAUTION PLATE | 1 | 1 | 1 | | | 運転注意 |
| 21 | 39019 4890 | コーションプレート | CAUTION PLATE | 1 | 1 | 1 | | | キースイッチ |
| 22 | 39019 3570 | コーションプレート | CAUTION PLATE | 1 | 1 | 1 | | | クラッチ |
| 23 | 39019 3670 | コーションプレート | CAUTION PLATE | 1 | 1 | 1 | | | パーキングロック |
| 24 | 39019 0580 | コーションプレート | CAUTION PLATE | 1 | • | • | | | タイヤ空気圧,2WD |
| | 39019 0620 | コーションプレート | CAUTION PLATE | • | 1 | 1 | | | タイヤ空気圧,4WD |
| 25 | 39019 3660 | コーションプレート | CAUTION PLATE | 1 | 1 | 1 | | | 油圧下降速度 |
| 26 | 39937 0490 | スピードナット | NUT | 8 | 8 | 8 | | | |
| 27 | 39021 1450 | キユウユヒヨウ | CHART;LUB | 1 | 1 | 1 | | | |
| 28 | 39037 2030 | エアツレバーシマーク | PLATE;1ND | 1 | 1 | 1 | | | フローコントロール |
| 29 | 39017 2520 | ヘンソクシジバン;PTO | PLATE;1ND | 1 | 1 | 1 | | | |
| 30 | 39017 1670 | ヘンソクシジバン | PLATE;1ND | 1 | 1 | 1 | | | 副,最速 |
| 31 | 39017 1690 | ヘンソクシジバン | PLATE;1ND | 1 | 1 | 1 | | | 速度表 |
| 32 | 39017 1471 | ヘンソクシジバン;ゼンリ | PLATE;1ND | • | 1 | 1 | | | 4WD |

メイバン
FIG.263 NAME PLATE



| 見出番号 Key No | 部 品 番 号 Parts No | 部 品 名 称 Parts Name | 台 当 個 数 Q t y | | | 互 換 性 R/P | 適 用 号 機 Application | 型 寸 Description | 備 考 Remarks |
|----------------|---------------------|-----------------------|------------------|------|------|--------------------|------------------------|--------------------|------------------|
| | | | D235F | 235F | 275F | | | | |
| 33 | 39011 6560 | ネームプレート | NAME PLATE | • 2 | 2 | | | | ハイ旋用 |
| 34 | 39017 2220 | ベンソクシジバン | PLATE;1ND | • 1 | 1 | | | | ハイ旋入切 |
| 35 | 39019 4810 | コーションプレート | CAUTION PLATE | • 1 | 1 | | | | ハイ旋注意 |
| 36 | 39019 0010 | コーションプレート | CAUTION PLATE | 1 | 1 | 1 | | | 走行中点灯禁止 |
| 37 | 39037 1090 | ユアツレバシジマーク | PLATE;1ND | 1 | 1 | 1 | | | メカ用;ポジション |
| 38 | 39037 0910 | ユアツレバシジマーク | PLATE;1ND | 1 | 1 | 1 | | | メカ用;油圧配出 |
| 39 | 39011 6850 | ネームプレート | NAME PLATE | 2 | 2 | 2 | | | MITRON |
| 40 | 39019 4950 | コーションプレート | CAUTION PLATE | 1 | 1 | 1 | | | マイトロン用,操作 |
| 41 | 39019 5200 | コーションプレート | CAUTION PLATE | 1 | 1 | 1 | | | マイトロン用, 三点サイズ |
| 42 | 39019 3810 | コーションプレート | CAUTION PLATE | • 1 | 1 | | | | PTOスイッチ |
| 43 | 39019 3820 | コーションプレート | CAUTION PLATE | • 1 | 1 | | | | PTOスイッチ |
| 44 | 39019 5100 | コーションプレート | CAUTION PLATE | • 1 | 1 | | | | バックアップ用 |
| 45 | 39019 2820 | コーションプレート | CAUTION PLATE | 1 | 1 | 1 | | | スイッチのフタ |

FIG.264 TOOLS,ACCESSORIES

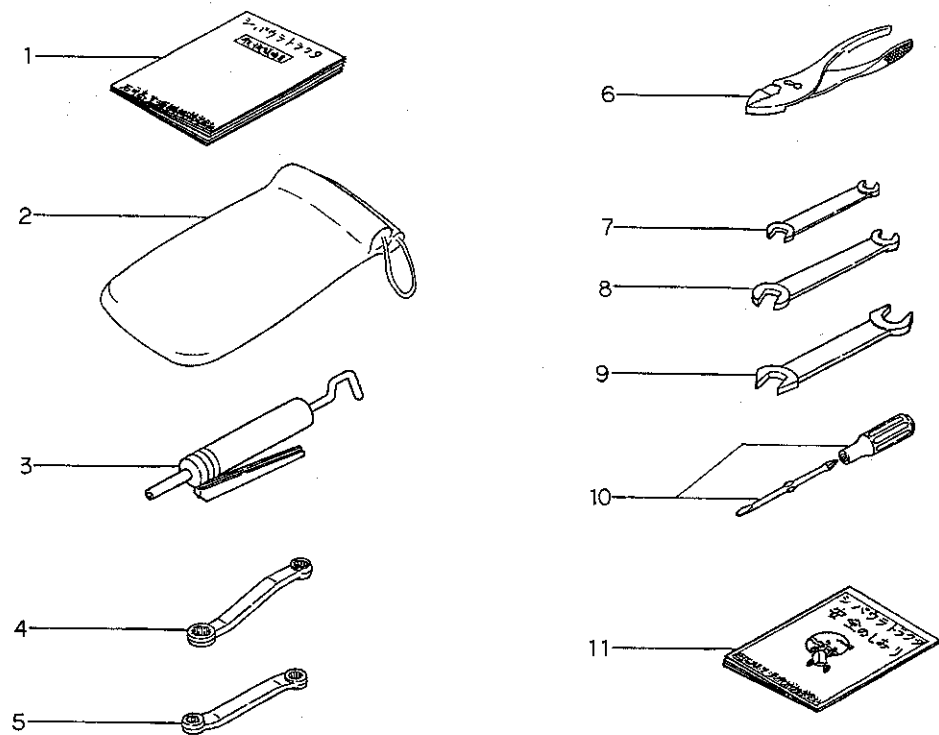
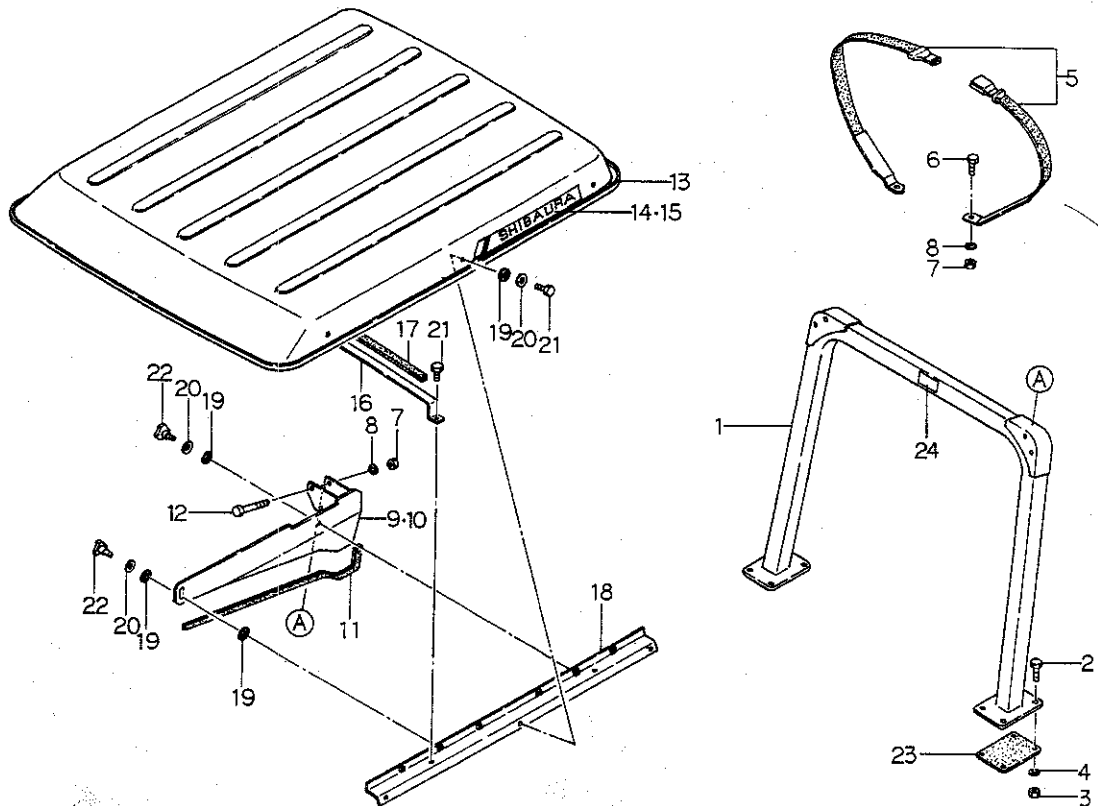
[illegible]

FIG.265

SAFETY FRAME & HOOD;OPTION



| 見出番号 Key No | 部 品 番 号 Parts No | 部 品 名 称 Parts Name | 台 当 個 数 Q t y | | | | 互 換 性 R/P | 適 用 号 機 Application | 型 寸 Description | 備 考 Remarks |
|----------------|---------------------|-----------------------|------------------|------|------|----|--------------------|------------------------|--------------------|----------------|
| | | | D23E | 235F | 275F | | | | | |
| 1 | 37830 4100 | フレーム,ウエ | FRAME | 1 | 1 | 1 | | | | |
| 2 | 01011 1240 | ボルト | BOLT | 8 | 8 | 8 | | | | |
| 3 | 02010 9096 | ナット | NUT | 8 | 8 | 8 | | | | |
| 4 | 02710 0012 | スプリングワッシャ | SPRING WASHER | 8 | 8 | 8 | | | | |
| 5 | 35585 0030 | シートベルト | SEAT BELT | 1 | 1 | 1 | | | | |
| 6 | 01011 1020 | ボルト | BOLT | 2 | 2 | 2 | | | | |
| 7 | 02010 0010 | ナット | NUT | 6 | 6 | 6 | | | | |
| 8 | 02710 0010 | スプリングワッシャ | SPRING WASHER | 6 | 6 | 6 | | | | |
| 9 | 37835 1290 | ブラケット,ルーフL | BRACKET,lh | 1 | 1 | 1 | | | | |
| 10 | 37835 1310 | ブラケット,ルーフR | BRACKET,rh | 1 | 1 | 1 | | | | |
| 11 | 39811 6380 | ゴム | RUBBER | 2 | 2 | 2 | | | | |
| 12 | 01011 1080 | ボルト | BOLT | 4 | 4 | 4 | | | | |
| 13 | 37865 0140 | ルーフ | ROOF | 1 | 1 | 1 | | | | |
| 14 | 39010 0200 | ネームプレート,L | NAME PLATE;LH | 1 | 1 | 1 | | | | |
| 15 | 39010 0210 | ネームプレート,R | NAME PLATE;RH | 1 | 1 | 1 | | | | |
| 16 | 37815 0280 | アーチ | ARCH | 2 | 2 | 2 | | | | |
| 17 | 39813 1270 | スポンジ | SPONGE | 2 | 2 | 2 | | | | |
| 18 | 37820 0780 | フードサポート | HOOD SUPPORT | 2 | 2 | 2 | | | | |
| 19 | 39811 3760 | ゴム | RUBBER | 12 | 12 | 12 | | | | |
| 20 | 02610 9033 | ワッシャ | WASHER | 10 | 10 | 10 | | | | |
| 21 | 01130 0820 | ボルト | BOLT | 10 | 10 | 10 | | | | |
| 22 | 39818 0650 | グリップ | GRIP | 4 | 4 | 4 | | | | |
| 23 | 32299 1080 | ガスケット | GASKET | 2 | 2 | 2 | | | | |
| 24 | 39019 5190 | コーションプレート | CAUTION PLATE | 1 | 1 | 1 | | | | |

部品番号順索引

(NUMERICAL PARTS INDEX)

部 品 番 号 顺 索 引

NUMERICAL PARTS INDEX

| 部品番号 Parts No. | 頁 Page | 見出番号 Key No. | 部品番号 Parts No. | 頁 Page | 見出番号 Key No. | 部品番号 Parts No. | 頁 Page | 見出番号 Key No. |
|-------------------|-----------|-----------------|-------------------|-----------|-----------------|-------------------|-----------|-----------------|
| 010100610 | 7 | 40 | 010401212 | 25 | 36 | 011300816 | 76 | 4 |
| | 53 | 8 | 010411430 | 28 | 24 | 011300820 | 3 | 42 |
| 010100612 | 17 | 30 | | 29 | 2 | | 11 | 44 |
| 010100625 | 13 | 15 | 010411435 | 20 | 15 | | 17 | 14 |
| | 74 | 54 | | 23 | 42 | | 27 | 17 |
| 010100812 | 54 | 21 | | 28 | 22 | | 38 | 43 |
| 010100816 | 2 | 31 | 010700435 | 69 | 3 | | 40 | 51 |
| | 31 | 12 | 010700440 | 75 | 5 | | 43 | 21 |
| | 62 | 51 | 010700545 | 69 | 20 | | 47 | 31 |
| 010100820 | 31 | 5 | | 75 | 16 | | 53 | 12 |
| 010101016 | 37 | 25 | 010700635 | 73 | 12 | | 68 | 37 |
| 010101025 | 60 | 54 | 010700645 | 69 | 4 | | 86 | 21 |
| 010101030 | 21 | 42 | 010700814 | 50 | 19 | 011300825 | 2 | 8 |
| | 23 | 43 | 010700865 | 8 | 14 | | 7 | 48 |
| 010101035 | 11 | 40 | 010800820 | 13 | 5 | | 35 | 21 |
| 010101040 | 59 | 33 | 011109009 | 56 | 17 | | 38 | 51 |
| 010101270 | 20 | 25 | 011140610 | 2 | 17 | | 47 | 30 |
| 010109004 | 49 | 41 | 011140612 | 47 | 34 | | 53 | 11 |
| 010109070 | 49 | 42 | | 78 | 14 | 011300830 | 3 | 40 |
| 010109113 | 82 | 3 | 011140614 | 75 | 32 | | 41 | 21 |
| 010109116 | 71 | 37 | 011140616 | 14 | 40 | | 47 | 32 |
| 010109119 | 7 | 57 | | 18 | 5 | | 61 | 33 |
| 010109235 | 4 | 24 | | 73 | 28 | 011300835 | 18 | 6 |
| 010109264 | 12 | 26 | | 76 | 3 | 011300840 | 17 | 16 |
| 010109269 | 50 | 17 | 011150612 | 18 | 3 | | 18 | 35 |
| 010109270 | 13 | 27 | | 73 | 18 | 011301014 | 73 | 20 |
| 010109283 | 73 | 3 | 011150614 | 77 | 37 | 011301020 | 3 | 47 |
| 010109294 | 32 | 17 | 011150616 | 53 | 16 | | 27 | 21 |
| | 35 | 26 | | 82 | 12 | | 38 | 46 |
| | 45 | 19 | 011300612 | 5 | 38 | | 52 | 14 |
| 010109341 | 9 | 27 | | 17 | 29 | 011301025 | 52 | 23 |
| 010109346 | 54 | 29 | | 41 | 32 | | 68 | 36 |
| | 56 | 19 | 011300616 | 12 | 25 | 011310612 | 10 | 16 |
| 010109364 | 47 | 35 | 011300625 | 74 | 44 | | 14 | 37 |
| 010109387 | 62 | 42 | 011300635 | 6 | 31 | 011310620 | 69 | 13 |
| 010110630 | 12 | 17 | | 10 | 29 | | 74 | 47 |
| 010110890 | 67 | 15 | 011300645 | 10 | 32 | 011310625 | 7 | 43 |
| 010110895 | 67 | 34 | | 12 | 19 | | 11 | 36 |
| 010111000 | 40 | 42 | 011300650 | 67 | 18 | | 31 | 21 |
| 010111020 | 86 | 6 | 011300655 | 67 | 32 | 011310630 | 67 | 27 |
| 010111025 | 25 | 40 | 011300660 | 7 | 58 | 011310640 | 31 | 17 |
| | 34 | 58 | | 12 | 18 | 011310655 | 69 | 12 |
| 010111030 | 32 | 15 | 011300680 | 12 | 15 | 011310665 | 69 | 6 |
| 010111040 | 61 | 10 | 011300800 | 17 | 27 | 011310670 | 17 | 21 |
| 010111045 | 25 | 40 | 011300812 | 19 | 37 | 011310814 | 52 | 3 |
| | 26 | 17 | | 39 | 18 | 011310816 | 7 | 61 |
| | 32 | 13 | 011300814 | 41 | 18 | | 32 | 19 |
| 010111055 | 8 | 6 | 011300816 | 2 | 24 | | 36 | 40 |
| 010111080 | 86 | 12 | | 4 | 29 | | 39 | 5 |
| 010111095 | 51 | 38 | | 11 | 38 | | 44 | 22 |
| 010111240 | 86 | 2 | | 18 | 12 | | 45 | 18 |
| 010111645 | 20 | 13 | | 38 | 49 | | 70 | 31 |
| | 22 | 8 | | 41 | 26 | 011310820 | 23 | 35 |
| 010111675 | 20 | 5 | | 52 | 21 | | 32 | 18 |
| 010211020 | 22 | 28 | | 54 | 27 | | 50 | 33 |
| 010211035 | 46 | 41 | | 60 | 38 | 011310825 | 24 | 23 |
| 010211630 | 80 | 21 | | 61 | 30 | | 27 | 13 |
| | 81 | 15 | | 63 | 10 | | 41 | 33 |
| 010401212 | 4 | 25 | | 67 | 19 | 011310830 | 73 | 19 |
| | 22 | 23 | | 73 | 26 | 011310835 | 50 | 34 |

部 品 番 号 順 索 引

NUMERICAL PARTS INDEX

| 部品番号 Parts No. | 頁 Page | 見出番号 Key No. | 部品番号 Parts No. | 頁 Page | 見出番号 Key No. | 部品番号 Parts No. | 頁 Page | 見出番号 Key No. |
|-------------------|-----------|-----------------|-------------------|-----------|-----------------|-------------------|-----------|-----------------|
| 011310835 | 52 | 4 | 012111020 | 35 | 19 | 020200010 | 32 | 33 |
| | 70 | 6 | 012111025 | 45 | 2 | | 48 | 5 |
| | 73 | 8 | 012111030 | 32 | 31 | | 60 | 43 |
| 011310840 | 41 | 34 | 012111035 | 45 | 20 | | 65 | 40 |
| 011310845 | 71 | 36 | 012111065 | 45 | 3 | 020200012 | 27 | 4 |
| 011310855 | 32 | 32 | 012111230 | 35 | 18 | | 64 | 35 |
| | 41 | 9 | | 64 | 5 | 020200016 | 75 | 20 |
| | 70 | 7 | 012111235 | 32 | 34 | 020200018 | 78 | 10 |
| | 73 | 9 | | 45 | 4 | 020200020 | 64 | 20 |
| 011310860 | 70 | 9 | | 64 | 4 | 020210016 | 80 | 24 |
| | 73 | 2 | 012311630 | 80 | 22 | | 81 | 18 |
| 011310865 | 31 | 28 | | 81 | 16 | 020300008 | 12 | 32 |
| 011310870 | 31 | 28 | 014100625 | 62 | 44 | | 72 | 12 |
| 011311020 | 32 | 16 | 015100406 | 69 | 7 | 020300010 | 21 | 44 |
| | 60 | 37 | 015100412 | 6 | 26 | | 23 | 45 |
| | 67 | 35 | 015100514 | 52 | 25 | 020500024 | 78 | 22 |
| | 74 | 58 | 015109091 | 77 | 36 | 020610012 | 32 | 21 |
| 011311025 | 38 | 42 | 015140512 | 18 | 16 | | 35 | 24 |
| | 39 | 4 | 015140525 | 76 | 7 | 020610016 | 49 | 36 |
| | 48 | 2 | 015140535 | 76 | 6 | 020700010 | 30 | 36 |
| | 59 | 35 | 015140612 | 76 | 28 | 020800010 | 58 | 3 |
| | 80 | 13 | 015140616 | 58 | 11 | 020800014 | 26 | 6 |
| 011311030 | 24 | 6 | 015140620 | 76 | 27 | 021300004 | 13 | 21 |
| | 25 | 39 | 015150512 | 75 | 31 | | 54 | 26 |
| | 44 | 29 | 015200512 | 55 | 38 | | 62 | 38 |
| | 46 | 42 | 015209014 | 41 | 8 | 021300006 | 62 | 36 |
| | 48 | 4 | 015300614 | 10 | 24 | 021300008 | 3 | 46 |
| | 60 | 36 | 015600310 | 76 | 29 | | 13 | 3 |
| | 65 | 37 | 015600412 | 61 | 32 | | 24 | 25 |
| 011311035 | 32 | 14 | | 63 | 11 | | 31 | 15 |
| 011311040 | 65 | 38 | 015600416 | 59 | 30 | | 36 | 46 |
| 011311065 | 48 | 3 | 015600425 | 61 | 20 | | 53 | 17 |
| 011311070 | 8 | 13 | 015600510 | 54 | 18 | | 58 | 15 |
| 011311080 | 27 | 24 | 020100005 | 62 | 37 | | 60 | 41 |
| 011311225 | 80 | 8 | | 72 | 7 | | 61 | 34 |
| | 81 | 14 | 020100008 | 58 | 24 | | 63 | 9 |
| 011311230 | 20 | 14 | | 70 | 34 | | 67 | 30 |
| | 22 | 10 | 020100010 | 2 | 27 | | 74 | 38 |
| | 48 | 25 | | 11 | 42 | 022100016 | 21 | 38 |
| | 65 | 44 | | 25 | 41 | | 70 | 15 |
| 011311235 | 25 | 42 | | 26 | 19 | 022400006 | 2 | 7 |
| 011311240 | 64 | 32 | | 32 | 20 | | 51 | 41 |
| 011311255 | 64 | 31 | | 60 | 39 | | 61 | 9 |
| 011311260 | 25 | 48 | | 61 | 12 | | 74 | 53 |
| 011311265 | 64 | 33 | | 66 | 22 | | 76 | 30 |
| 011311630 | 78 | 17 | | 86 | 7 | 022400008 | 18 | 23 |
| 011411022 | 28 | 11 | 020100012 | 20 | 27 | | 61 | 35 |
| 011411030 | 50 | 6 | | 49 | 44 | 022600010 | 50 | 18 |
| 011511025 | 50 | 26 | | 79 | 44 | 022700300 | 34 | 50 |
| 012100635 | 4 | 20 | 020100016 | 20 | 7 | 022700350 | 37 | 20 |
| 012100645 | 7 | 63 | | 61 | 31 | 022700450 | 48 | 20 |
| 012100660 | 4 | 21 | 020109004 | 60 | 40 | 023100006 | 11 | 33 |
| 012100820 | 4 | 19 | 020109008 | 26 | 27 | | 12 | 20 |
| 012109177 | 6 | 16 | 020109029 | 26 | 15 | | 13 | 16 |
| 012109190 | 66 | 19 | 020109076 | 6 | 24 | | 17 | 17 |
| 012110670 | 6 | 4 | 020109083 | 56 | 18 | 023100008 | 6 | 29 |
| 012110816 | 64 | 6 | 020109086 | 9 | 28 | 023109002 | 13 | 26 |
| 012110820 | 24 | 21 | 020109087 | 8 | 22 | 024100008 | 17 | 6 |
| 012110830 | 36 | 45 | 020109096 | 86 | 3 | 024500006 | 73 | 35 |
| 012110865 | 31 | 27 | 020200010 | 28 | 12 | 024500008 | 7 | 42 |

部 品 番 号 顺 索 引

NUMERICAL PARTS INDEX

| 部品番号 Parts No. | 頁 Page | 見出番号 Key No. | 部品番号 Parts No. | 頁 Page | 見出番号 Key No. | 部品番号 Parts No. | 頁 Page | 見出番号 Key No. |
|-------------------|-----------|-----------------|-------------------|-----------|-----------------|-------------------|-----------|-----------------|
| 024500008 | 54 | 19 | 026109092 | 50 | 15 | 030103025 | 52 | 29 |
| | 58 | 16 | 026200008 | 10 | 11 | | 54 | 32 |
| 025100006 | 54 | 30 | | 12 | 31 | | 58 | 21 |
| | 73 | 34 | | 50 | 20 | | 60 | 50 |
| 025100008 | 13 | 17 | 026200010 | 12 | 8 | | 78 | 4 |
| | 31 | 4 | | 76 | 31 | 030104030 | 70 | 16 |
| 025100010 | 13 | 23 | 027100004 | 69 | 8 | | 78 | 8 |
| | 28 | 7 | | 75 | 6 | 030300414 | 7 | 54 |
| | 34 | 56 | 027100005 | 62 | 45 | | 12 | 6 |
| | 36 | 41 | | 72 | 6 | 030300418 | 74 | 55 |
| | 37 | 24 | 027100006 | 7 | 56 | 030300420 | 35 | 12 |
| | 47 | 11 | 027100008 | 50 | 21 | | 66 | 17 |
| 025100012 | 4 | 26 | | 71 | 38 | 030300510 | 70 | 32 |
| | 22 | 24 | | 74 | 39 | 030300516 | 32 | 3 |
| | 25 | 35 | 027100010 | 2 | 26 | 030300525 | 40 | 36 |
| 025100014 | 41 | 11 | | 11 | 41 | | 71 | 41 |
| | 44 | 17 | | 26 | 18 | 030300532 | 41 | 35 |
| | 47 | 36 | | 28 | 21 | | 79 | 37 |
| 025100016 | 13 | 24 | | 29 | 35 | 030300540 | 70 | 28 |
| | 25 | 33 | | 32 | 22 | 030300545 | 64 | 24 |
| | 35 | 23 | | 40 | 41 | 030300620 | 78 | 29 |
| | 38 | 40 | | 48 | 6 | 030300625 | 35 | 11 |
| | 40 | 37 | | 50 | 35 | | 38 | 39 |
| | 45 | 7 | | 60 | 44 | | 41 | 24 |
| 026100006 | 2 | 30 | | 61 | 11 | | 44 | 24 |
| | 41 | 29 | | 65 | 39 | | 52 | 30 |
| | 51 | 43 | | 86 | 8 | 030300632 | 32 | 25 |
| | 55 | 37 | 027100012 | 20 | 26 | | 45 | 15 |
| | 58 | 19 | | 27 | 5 | 030300640 | 34 | 54 |
| | 62 | 43 | | 32 | 23 | | 38 | 38 |
| | 70 | 25 | | 35 | 25 | | 40 | 50 |
| | 72 | 32 | | 49 | 43 | 030300663 | 45 | 16 |
| | 76 | 33 | | 64 | 34 | 030300816 | 8 | 4 |
| | 78 | 18 | | 79 | 43 | 030300840 | 60 | 51 |
| 026100008 | 2 | 9 | | 86 | 4 | 030300845 | 64 | 23 |
| | 6 | 27 | 027100014 | 21 | 43 | 030303525 | 35 | 34 |
| | 17 | 15 | | 23 | 44 | 030309005 | 4 | 18 |
| | 40 | 38 | | 28 | 23 | 030500612 | 4 | 15 |
| | 53 | 10 | | 29 | 12 | | 8 | 7 |
| | 54 | 28 | 027100016 | 20 | 6 | 030500616 | 4 | 16 |
| | 58 | 14 | | 22 | 9 | 030500820 | 32 | 24 |
| | 60 | 48 | | 49 | 35 | 030501025 | 4 | 17 |
| | 62 | 41 | | 61 | 29 | | 22 | 12 |
| | 74 | 37 | | 80 | 23 | | 24 | 8 |
| 026100010 | 44 | 30 | | 81 | 17 | | 35 | 20 |
| | 51 | 37 | 027100018 | 78 | 11 | | 45 | 5 |
| | 52 | 18 | 027100020 | 64 | 19 | 030509020 | 8 | 3 |
| | 60 | 49 | 027100022 | 28 | 15 | 031100004 | 12 | 11 |
| | 66 | 21 | | 30 | 48 | 031100010 | 63 | 17 |
| | 67 | 28 | 028100300 | 34 | 51 | 031310615 | 41 | 12 |
| 026100012 | 78 | 34 | 028100350 | 37 | 21 | 031311020 | 60 | 47 |
| | 79 | 42 | 028100450 | 48 | 19 | 034100416 | 58 | 17 |
| 026100016 | 70 | 13 | 030102015 | 51 | 44 | 034100508 | 9 | 26 |
| 026100018 | 78 | 12 | | 70 | 23 | | 13 | 30 |
| 026109017 | 3 | 44 | 030102020 | 41 | 19 | 034109002 | 20 | 29 |
| | 53 | 13 | | 58 | 22 | 036100015 | 41 | 7 |
| | 62 | 50 | 030102025 | 60 | 46 | 036100017 | 27 | 8 |
| 026109033 | 86 | 20 | 030103020 | 32 | 26 | 036100018 | 32 | 27 |
| 026109045 | 76 | 32 | 030103025 | 21 | 39 | 036100020 | 39 | 11 |
| 026109064 | 79 | 45 | | 26 | 5 | | 52 | 24 |

部 品 番 号 順 索 引

NUMERICAL PARTS INDEX

| 部品番号 Parts No. | 頁 Page | 見出番号 Key No. | 部品番号 Parts No. | 頁 Page | 見出番号 Key No. | 部品番号 Parts No. | 頁 Page | 見出番号 Key No. |
|-------------------|-----------|-----------------|-------------------|-----------|-----------------|-------------------|-----------|-----------------|
| 036100022 | 50 | 3 | 040106212 | 48 | 13 | 052100070 | 12 | 14 |
| 036100025 | 70 | 11 | 040106306 | 24 | 26 | | 47 | 7 |
| 036100030 | 43 | 14 | | 34 | 38 | | 69 | 21 |
| 036100035 | 34 | 49 | | 43 | 9 | | 75 | 17 |
| | 39 | 19 | 040106307 | 34 | 37 | 052100080 | 30 | 40 |
| | 43 | 13 | | 48 | 14 | 052100090 | 66 | 13 |
| 036100036 | 47 | 19 | 040106311 | 48 | 12 | | 69 | 22 |
| 036100040 | 34 | 47 | 040109030 | 39 | 15 | 052100100 | 5 | 37 |
| 036100045 | 33 | 23 | 040109033 | 25 | 44 | | 18 | 29 |
| 036100050 | 46 | 39 | 040109034 | 24 | 11 | 052100110 | 35 | 13 |
| | 64 | 14 | 040109040 | 37 | 9 | | 37 | 19 |
| 036100055 | 47 | 9 | 040109041 | 37 | 8 | | 41 | 5 |
| 036100060 | 37 | 16 | 040109046 | 43 | 11 | | 44 | 20 |
| 036500015 | 44 | 16 | 040109061 | 34 | 62 | | 45 | 13 |
| 036500016 | 69 | 19 | 040116206 | 24 | 15 | | 66 | 2 |
| 036500018 | 37 | 17 | 040116208 | 22 | 7 | 052100120 | 7 | 45 |
| 036500028 | 8 | 18 | 040146003 | 27 | 9 | | 69 | 23 |
| 036500032 | 29 | 28 | 040156207 | 34 | 40 | 052100140 | 36 | 38 |
| | 34 | 63 | 040156304 | 14 | 33 | | 39 | 30 |
| 036500042 | 27 | 12 | 040156306 | 43 | 8 | | 44 | 19 |
| 036500055 | 39 | 16 | 040156307 | 48 | 15 | 052100150 | 4 | 4 |
| 036500063 | 30 | 46 | 042200418 | 43 | 25 | 052100200 | 31 | 19 |
| 036500065 | 24 | 12 | 042200520 | 34 | 42 | | 44 | 18 |
| 036500072 | 34 | 48 | | 47 | 4 | 052100210 | 22 | 21 |
| | 38 | 53 | 042209002 | 37 | 14 | | 70 | 12 |
| | 43 | 15 | 042209013 | 34 | 41 | | 79 | 46 |
| 036500075 | 34 | 46 | 042209014 | 34 | 43 | 052100220 | 41 | 6 |
| | 37 | 4 | | 38 | 34 | | 67 | 24 |
| 036500080 | 46 | 38 | | 40 | 49 | | 69 | 24 |
| 036500095 | 47 | 18 | 042209015 | 47 | 3 | 052100250 | 67 | 25 |
| 036500120 | 48 | 16 | 042309013 | 4 | 14 | 052100300 | 20 | 10 |
| 036800004 | 41 | 31 | 042509004 | 25 | 43 | 052100400 | 7 | 46 |
| 036800005 | 12 | 23 | 042509009 | 22 | 19 | | 18 | 27 |
| | 58 | 20 | 042530205 | 22 | 18 | 052100420 | 6 | 28 |
| 036800006 | 12 | 28 | 042530207 | 37 | 12 | 052109064 | 6 | 30 |
| 036800008 | 12 | 7 | 048100011 | 35 | 15 | 052109065 | 7 | 37 |
| | 70 | 20 | | 37 | 11 | 052109076 | 10 | 13 |
| | 75 | 30 | | 39 | 10 | 052110110 | 66 | 12 |
| | 76 | 26 | | 44 | 14 | 052110120 | 65 | 41 |
| 036800010 | 10 | 9 | | 66 | 5 | | 66 | 11 |
| | 66 | 15 | 048109004 | 48 | 30 | | 69 | 17 |
| 036800012 | 36 | 49 | 048109008 | 76 | 16 | | 70 | 4 |
| | 50 | 13 | 050102222 | 48 | 32 | | 73 | 6 |
| 036809008 | 50 | 12 | 050103120 | 34 | 45 | 052110140 | 72 | 29 |
| 040106004 | 31 | 25 | 050201335 | 34 | 44 | | 75 | 7 |
| | 37 | 33 | 050202220 | 38 | 35 | 052110160 | 67 | 33 |
| | 40 | 46 | | 40 | 45 | | 71 | 48 |
| 040106006 | 43 | 10 | 050202332 | 22 | 20 | | 74 | 57 |
| 040106009 | 37 | 10 | 050203115 | 45 | 14 | 052110200 | 67 | 26 |
| 040106010 | 46 | 36 | 050209057 | 43 | 12 | 052110220 | 67 | 31 |
| 040106012 | 46 | 37 | 050309009 | 20 | 22 | | 75 | 9 |
| 040106203 | 4 | 12 | 050309017 | 64 | 26 | 052300300 | 34 | 52 |
| 040106205 | 21 | 36 | 050309056 | 22 | 4 | | 47 | 8 |
| 040106206 | 20 | 31 | 050600040 | 20 | 32 | 052300350 | 22 | 5 |
| 040106207 | 24 | 18 | 050600042 | 24 | 16 | | 38 | 36 |
| | 34 | 39 | 050600060 | 48 | 9 | | 40 | 44 |
| | 43 | 23 | 050609011 | 24 | 31 | 052300500 | 20 | 21 |
| 040106208 | 23 | 36 | 052100030 | 12 | 22 | | 29 | 10 |
| | 24 | 29 | 052100050 | 12 | 29 | | 64 | 11 |
| | 34 | 36 | | 69 | 10 | 052300550 | 64 | 15 |

部 品 番 号 順 索 引

NUMERICAL PARTS INDEX

| 部品番号 Parts No. | 頁 Page | 見出番号 Key No. | 部品番号 Parts No. | 頁 Page | 見出番号 Key No. | 部品番号 Parts No. | 頁 Page | 見出番号 Key No. |
|-------------------|-----------|-----------------|-------------------|-----------|-----------------|-------------------|-----------|-----------------|
| 052300600 | 12 | 10 | 068209138 | 14 | 41 | 125116140 | 12 | 21 |
| | 24 | 14 | 080109061 | 9 | 30 | 125156170 | 12 | 13 |
| | 29 | 24 | 090101013 | 85 | 7 | 125156180 | 12 | 27 |
| | 31 | 24 | 090101317 | 85 | 8 | 125176080 | 12 | 33 |
| 052300700 | 67 | 23 | 090101924 | 85 | 9 | 125256120 | 14 | 34 |
| 052300850 | 24 | 5 | 091101719 | 85 | 5 | 125406080 | 12 | 5 |
| 052310250 | 67 | 29 | 091102224 | 85 | 4 | 125416090 | 12 | 16 |
| 052310750 | 64 | 29 | 092409000 | 85 | 10 | 125976100 | 12 | 24 |
| 052400080 | 75 | 11 | 093100150 | 85 | 6 | 130340110 | 18 | 17 |
| 052400112 | 72 | 18 | 110107550 | 4 | 1 | 130506130 | 14 | 38 |
| 052400125 | 72 | 10 | 110156171 | 8 | 5 | 130996070 | 14 | 39 |
| 052400300 | 29 | 7 | 110156181 | 8 | 8 | 131017510 | 13 | 1 |
| 052400600 | 20 | 35 | 110156191 | 8 | 9 | 131017530 | 13 | 1 |
| 052400650 | 28 | 18 | 110367400 | 4 | 28 | 131046230 | 13 | 22 |
| 052400700 | 30 | 39 | 110466040 | 7 | 47 | 131406360 | 13 | 6 |
| 054109039 | 51 | 40 | 110666050 | 7 | 38 | | 15 | 16 |
| 060610000 | 27 | 18 | 110666090 | 7 | 39 | 131416170 | 15 | 23 |
| | 50 | 29 | 110707330 | 4 | 23 | 131426200 | 13 | 4 |
| | 60 | 55 | 110756140 | 5 | 36 | 131426230 | 15 | 18 |
| 060620000 | 20 | 28 | 110996560 | 4 | 22 | 131437300 | 13 | 2 |
| | 79 | 38 | 111017260 | 6 | 1 | 131437301 | 13 | 2 |
| 060630000 | 22 | 6 | 111026770 | 7 | 41 | 131437302 | 13 | 2 |
| 060640000 | 20 | 12 | 111136360 | 6 | 14 | 131437303 | 13 | 2 |
| 064100045 | 4 | 13 | 111136370 | 6 | 15 | 131437360 | 15 | 19 |
| | 78 | 31 | 111146981 | 6 | 13 | 131446006 | 15 | 17 |
| 064200010 | 6 | 18 | 111146991 | 6 | 13 | 131446074 | 15 | 20 |
| 064200012 | 7 | 49 | 111147001 | 6 | 13 | 131446075 | 15 | 21 |
| 064200015 | 4 | 2 | 115016720 | 8 | 16 | 131446076 | 15 | 22 |
| 064200020 | 6 | 3 | 115016724 | 8 | 16 | 131446077 | 15 | 24 |
| 064200025 | 4 | 3 | 115016727 | 8 | 16 | 131507160 | 13 | 11 |
| | 6 | 2 | 115026250 | 8 | 19 | 131507170 | 13 | 12 |
| 064200030 | 6 | 5 | 115107290 | 8 | 15 | 131507180 | 13 | 13 |
| 064200040 | 4 | 5 | 115107293 | 8 | 15 | 131606420 | 13 | 8 |
| 064400010 | 69 | 15 | 115107295 | 8 | 15 | 135406180 | 17 | 20 |
| 064400020 | 69 | 14 | 115176140 | 8 | 21 | 135597090 | 7 | 52 |
| | 73 | 5 | 115256580 | 8 | 1 | 135597100 | 7 | 55 |
| 064500020 | 28 | 17 | 115276200 | 8 | 2 | 135616700 | 17 | 28 |
| 064500030 | 10 | 23 | 115326220 | 8 | 17 | 135996451 | 7 | 51 |
| | 35 | 27 | 115357070 | 8 | 24 | 135996530 | 17 | 19 |
| | 66 | 9 | 115367600 | 32 | 12 | 135996550 | 17 | 24 |
| 064509002 | 66 | 8 | 115376040 | 8 | 25 | 135996590 | 7 | 35 |
| | 70 | 3 | 115397350 | 9 | 29 | 135996680 | 7 | 53 |
| 064600016 | 25 | 34 | 120016050 | 13 | 29 | 140036120 | 4 | 30 |
| | 35 | 22 | 120026350 | 13 | 28 | 140116140 | 10 | 5 |
| | 38 | 41 | 120036520 | 6 | 17 | 140166140 | 10 | 4 |
| | 40 | 52 | 120076070 | 14 | 36 | 140406310 | 10 | 15 |
| | 45 | 8 | 120116160 | 5 | 40 | 140516130 | 5 | 35 |
| 064609002 | 29 | 13 | 120166270 | 6 | 6 | 140546020 | 5 | 34 |
| 067100015 | 14 | 42 | 120176280 | 6 | 7 | 140606701 | 6 | 32 |
| 067100020 | 31 | 11 | 120186080 | 6 | 10 | 140986530 | 10 | 14 |
| 067100022 | 10 | 10 | 120216040 | 6 | 12 | 145017190 | 10 | 20 |
| 067100043 | 2 | 20 | 120226070 | 6 | 11 | 145146320 | 10 | 21 |
| 067100065 | 17 | 18 | 120316210 | 6 | 20 | 145206021 | 10 | 27 |
| 068109036 | 7 | 44 | 120356200 | 6 | 21 | 145216350 | 10 | 31 |
| 068109052 | 52 | 26 | 120356210 | 6 | 22 | 145306491 | 11 | 35 |
| 068109062 | 52 | 27 | 120406050 | 7 | 36 | 145336620 | 10 | 25 |
| 068122125 | 52 | 20 | 120406070 | 6 | 8 | 145386390 | 10 | 26 |
| 068209029 | 13 | 9 | 120456231 | 4 | 33 | 145536050 | 11 | 45 |
| 068209031 | 18 | 33 | 120736081 | 13 | 31 | 145546060 | 2 | 13 |
| 068209098 | 31 | 7 | 125046270 | 12 | 4 | 145996360 | 10 | 12 |

部 品 番 号 顺 索 引

NUMERICAL PARTS INDEX

| 部品番号 Parts No. | 頁 Page | 見出番号 Key No. | 部品番号 Parts No. | 頁 Page | 見出番号 Key No. | 部品番号 Parts No. | 頁 Page | 見出番号 Key No. |
|-------------------|-----------|-----------------|-------------------|-----------|-----------------|-------------------|-----------|-----------------|
| 145996370 | 10 | 28 | 198216780 | 6 | 25 | 199281240 | 22 | 17 |
| 145996460 | 10 | 22 | 198216790 | 10 | 19 | 199281250 | 22 | 17 |
| 165026120 | 10 | 3 | 198216821 | 10 | 1 | 199281260 | 59 | 18 |
| 165106350 | 12 | 1 | 198217110 | 12 | 12 | 199286150 | 10 | 6 |
| 165166430 | 10 | 17 | 198217310 | 12 | 35 | 199286160 | 10 | 6 |
| 165206510 | 31 | 14 | 198236030 | 14 | 43 | 199286170 | 10 | 6 |
| 165296130 | 4 | 9 | 198346010 | 13 | 10 | 199286180 | 10 | 6 |
| 165996351 | 12 | 2 | | 18 | 34 | 199370070 | 63 | 7 |
| 165996361 | 10 | 18 | 198346080 | 31 | 6 | 199486220 | 6 | 23 |
| 185046200 | 11 | 39 | 198416320 | 5 | 39 | 199566651 | 14 | 35 |
| | 15 | 0 | 198436010 | 7 | 50 | 298750080 | 76 | 23 |
| 185086291 | 4 | 31 | 198436150 | 6 | 19 | 300811550 | 85 | 1 |
| | 16 | 0 | 198466010 | 4 | 6 | 300930010 | 85 | 11 |
| 185206160 | 13 | 25 | 198466020 | 4 | 7 | 310100600 | 2 | 12 |
| 185246060 | 7 | 59 | 198466030 | 4 | 8 | 310110050 | 3 | 48 |
| 185366180 | 13 | 18 | 198486780 | 7 | 34 | 310120150 | 3 | 45 |
| 185376140 | 13 | 19 | 198487450 | 13 | 20 | 310130170 | 2 | 28 |
| 185416300 | 15 | 13 | 198516390 | 58 | 25 | 310140450 | 2 | 19 |
| 185426130 | 15 | 4 | 198517090 | 4 | 10 | 310160940 | 2 | 21 |
| 185426140 | 15 | 10 | 198517220 | 4 | 11 | 310161270 | 2 | 22 |
| 185436120 | 15 | 2 | 198517224 | 4 | 11 | 310310810 | 2 | 23 |
| 185446157 | 15 | 1 | 198517227 | 4 | 11 | 310351761 | 2 | 14 |
| 185446158 | 15 | 3 | 198517230 | 8 | 10 | 310351780 | 18 | 1 |
| 185446162 | 15 | 9 | 198517234 | 8 | 10 | 310550040 | 3 | 49 |
| 185446165 | 15 | 14 | 198517237 | 8 | 10 | 310650170 | 3 | 37 |
| 185446182 | 15 | 5 | 198517240 | 8 | 11 | 312070130 | 41 | 17 |
| 185446187 | 15 | 12 | 198517244 | 8 | 11 | 312070220 | 58 | 6 |
| 185446188 | 15 | 11 | 198517247 | 8 | 11 | 312070230 | 58 | 7 |
| 185446216 | 15 | 15 | 198517250 | 8 | 23 | 312100760 | 58 | 8 |
| 185446246 | 15 | 6 | 198517254 | 8 | 23 | 312100770 | 58 | 9 |
| 185446251 | 15 | 8 | 198517257 | 8 | 23 | 312130270 | 58 | 12 |
| 185446252 | 15 | 7 | 198517265 | 8 | 20 | 312170100 | 76 | 24 |
| 185606170 | 13 | 7 | 198636160 | 12 | 3 | 312510740 | 58 | 23 |
| 185726780 | 11 | 43 | 198636170 | 4 | 27 | 312600350 | 58 | 2 |
| 185816120 | 16 | 6 | 198736130 | 2 | 29 | 312600360 | 58 | 1 |
| 185846317 | 16 | 1 | 198736150 | 4 | 32 | 312750170 | 41 | 28 |
| 185846319 | 16 | 3 | 198996060 | 6 | 33 | 312760150 | 41 | 16 |
| 185846320 | 16 | 4 | 199106020 | 13 | 14 | 314101140 | 17 | 25 |
| 185846321 | 16 | 5 | | 74 | 52 | 314120300 | 17 | 23 |
| 185846322 | 16 | 7 | 199116290 | 11 | 34 | 314500461 | 17 | 1 |
| 185846324 | 16 | 9 | 199216230 | 14 | 32 | 314531031 | 17 | 3 |
| 185846325 | 16 | 10 | 199236540 | 10 | 8 | 314531057 | 17 | 10 |
| 185846327 | 16 | 14 | 199260030 | 22 | 15 | 314531058 | 17 | 9 |
| 185846329 | 16 | 17 | 199260050 | 37 | 22 | 314531061 | 17 | 5 |
| 185846330 | 16 | 18 | 199260060 | 22 | 33 | 314531062 | 17 | 4 |
| 185846357 | 16 | 8 | 199266180 | 10 | 2 | 314531092 | 17 | 2 |
| 185846360 | 16 | 20 | 199266200 | 8 | 12 | 314531125 | 17 | 7 |
| 185846361 | 16 | 12 | 199280280 | 7 | 62 | 314531127 | 17 | 8 |
| 185846362 | 16 | 15 | 199280430 | 22 | 17 | 314540560 | 17 | 11 |
| 185846363 | 16 | 11 | 199280490 | 20 | 23 | 314600980 | 17 | 13 |
| 185846364 | 16 | 19 | 199280520 | 27 | 11 | 320011320 | 32 | 1 |
| 185846406 | 16 | 13 | 199280530 | 37 | 23 | 320040420 | 47 | 12 |
| 185846467 | 16 | 2 | 199280540 | 37 | 23 | 320040731 | 39 | 20 |
| 185866130 | 16 | 16 | 199280550 | 37 | 23 | 320080080 | 39 | 14 |
| 185976410 | 11 | 37 | 199280690 | 34 | 61 | 320171130 | 23 | 40 |
| 195816520 | 7 | 60 | 199280700 | 34 | 61 | 320171180 | 23 | 40 |
| 198216700 | 6 | 9 | 199280710 | 34 | 61 | 320190420 | 37 | 31 |
| 198216720 | 10 | 7 | 199280750 | 23 | 37 | | 40 | 43 |
| 198216731 | 12 | 9 | 199280760 | 23 | 37 | 320200420 | 32 | 4 |
| 198216760 | 12 | 30 | 199280770 | 23 | 37 | 320260110 | 32 | 9 |

部 品 番 号 順 索 引 NUMERICAL PARTS INDEX

| 部品番号 Parts No. | 頁 Page | 見出番号 Key No. | 部品番号 Parts No. | 頁 Page | 見出番号 Key No. | 部品番号 Parts No. | 頁 Page | 見出番号 Key No. |
|-------------------|-----------|-----------------|-------------------|-----------|-----------------|-------------------|-----------|-----------------|
| 320310420 | 32 | 10 | 322330150 | 33 | 16 | 324101371 | 50 | 10 |
| 320310430 | 32 | 5 | 322341180 | 43 | 1 | 324104041 | 41 | 15 |
| 320400432 | 32 | 6 | 322341190 | 37 | 5 | 324104051 | 41 | 4 |
| 320450230 | 32 | 7 | 322341200 | 37 | 6 | 324104700 | 52 | 11 |
| 320690002 | 47 | 14 | 322341650 | 37 | 7 | 324200611 | 44 | 7 |
| 320690003 | 47 | 15 | 322360700 | 43 | 2 | 324200620 | 36 | 37 |
| 320690004 | 47 | 16 | 322360720 | 33 | 18 | 324200630 | 35 | 4 |
| 320690006 | 47 | 20 | 322370830 | 37 | 30 | 324200670 | 50 | 24 |
| 320690007 | 47 | 21 | 322370851 | 33 | 22 | 324200680 | 50 | 11 |
| 320690008 | 47 | 22 | 322371271 | 39 | 22 | 324200720 | 44 | 5 |
| 320690009 | 47 | 23 | 322381000 | 33 | 13 | 324201350 | 35 | 5 |
| 320690010 | 47 | 24 | 322381010 | 33 | 15 | 324201400 | 39 | 32 |
| 320690011 | 47 | 25 | 322381020 | 33 | 4 | 324201411 | 39 | 31 |
| 320690012 | 47 | 26 | 322381030 | 33 | 6 | 324201440 | 37 | 18 |
| 320690015 | 47 | 17 | 322381040 | 33 | 7 | 324201480 | 44 | 6 |
| 320690058 | 39 | 21 | 322381050 | 33 | 8 | 324201680 | 52 | 2 |
| 320990100 | 34 | 59 | 322381060 | 33 | 15 | 324201730 | 52 | 13 |
| 322012350 | 34 | 57 | 322381070 | 43 | 5 | 324201740 | 41 | 2 |
| 322013170 | 22 | 11 | 322381650 | 39 | 7 | 324201750 | 41 | 1 |
| 322015210 | 34 | 35 | 322381660 | 39 | 13 | 324220550 | 50 | 23 |
| 322015862 | 35 | 1 | 322410030 | 33 | 30 | 324220701 | 36 | 48 |
| 322015872 | 45 | 1 | 322410061 | 33 | 31 | 324220730 | 50 | 7 |
| 322015881 | 35 | 1 | 322420040 | 34 | 34 | 324220740 | 41 | 25 |
| 322015890 | 45 | 1 | 322500650 | 43 | 7 | 324220751 | 39 | 29 |
| 322015900 | 22 | 2 | 322500950 | 33 | 1a | 324220760 | 39 | 25 |
| 322015920 | 24 | 7 | 322511220 | 23 | 39 | 324220890 | 44 | 4 |
| 322015931 | 24 | 19 | 322511600 | 24 | 10 | 324311870 | 36 | 36 |
| 322015941 | 24 | 20 | 322511840 | 47 | 2 | 324311890 | 44 | 3 |
| 322015950 | 20 | 11 | 322511850 | 37 | 29 | 324311900 | 35 | 8 |
| 322015960 | 20 | 8 | 322512650 | 23 | 39 | 324311910 | 35 | 7 |
| 322030150 | 45 | 25 | 322512661 | 39 | 23 | 324311920 | 44 | 2 |
| 322030210 | 33 | 19 | 322512910 | 33 | 1 | 324311930 | 35 | 33 |
| 322030280 | 33 | 5 | 322513000 | 33 | 12 | 324312040 | 44 | 1 |
| 322030291 | 33 | 14 | 322520500 | 33 | 20 | 324320470 | 44 | 12 |
| 322031620 | 39 | 17 | 322530950 | 33 | 11 | 324320480 | 44 | 13 |
| 322050511 | 45 | 21 | 322530960 | 37 | 2 | 324320490 | 35 | 10 |
| 322050810 | 22 | 13 | 322530980 | 33 | 17 | 324320500 | 35 | 9 |
| 322111721 | 37 | 27 | 322560250 | 33 | 21 | 324320700 | 41 | 27 |
| 322114660 | 39 | 1 | 322560260 | 37 | 32 | 324360100 | 50 | 5 |
| 322150210 | 43 | 18 | 322560360 | 39 | 6 | 324360200 | 50 | 4 |
| 322200180 | 43 | 17 | 322570530 | 43 | 22 | 324411340 | 44 | 8 |
| 322200580 | 47 | 28 | 322570540 | 47 | 1 | 324411350 | 36 | 35 |
| 322210770 | 24 | 22 | 322570571 | 43 | 4 | 324411360 | 44 | 9 |
| 322210780 | 24 | 30 | 322610140 | 23 | 38 | 324411370 | 35 | 6 |
| 322212320 | 38 | 48 | 322610840 | 32 | 8 | 324411380 | 44 | 10 |
| 322212330 | 38 | 45 | 322610850 | 37 | 15 | 324411650 | 35 | 32 |
| 322212381 | 39 | 2 | 322610860 | 33 | 28 | 324411880 | 39 | 8 |
| 322212390 | 59 | 20 | 322610880 | 33 | 25 | 324500240 | 52 | 1 |
| 322212420 | 47 | 27 | 322611140 | 33 | 24 | 324500610 | 41 | 3 |
| 322261810 | 22 | 1 | 322612600 | 39 | 12 | 324510380 | 44 | 28 |
| 322323100 | 33 | 3 | 322990840 | 38 | 47 | 324510560 | 39 | 33 |
| 322323110 | 33 | 10 | 322990860 | 38 | 44 | 324540220 | 52 | 16 |
| 322323120 | 33 | 3 | 322990990 | 43 | 20 | 324540790 | 52 | 12 |
| 322323140 | 43 | 24 | 322991070 | 39 | 3 | 324540950 | 52 | 15 |
| 322323180 | 33 | 9 | 322991080 | 86 | 23 | 324560040 | 35 | 16 |
| 322323190 | 37 | 1 | 324020090 | 52 | 7 | | 44 | 15 |
| 322323200 | 37 | 28 | 324020101 | 52 | 6 | 324560180 | 39 | 24 |
| 322323370 | 43 | 6 | 324101330 | 52 | 17 | 324600230 | 52 | 28 |
| 322323380 | 43 | 3 | 324101352 | 38 | 52 | 324711121 | 35 | 3 |
| 322324600 | 33 | 2 | 324101360 | 50 | 25 | 324711133 | 38 | 50 |

部 品 番 号 順 索 引

NUMERICAL PARTS INDEX

| 部品番号 Parts No. | 頁 Page | 見出番号 Key No. | 部品番号 Parts No. | 頁 Page | 見出番号 Key No. | 部品番号 Parts No. | 頁 Page | 見出番号 Key No. |
|-------------------|-----------|-----------------|-------------------|-----------|-----------------|-------------------|-----------|-----------------|
| 324910020 | 67 | 11 | 334100090 | 27 | 25 | 334701320 | 26 | 25 |
| 326030160 | 25 | 46 | 334110180 | 27 | 15 | 334701330 | 26 | 24 |
| 326110510 | 22 | 26 | 334110190 | 27 | 19 | 334701620 | 26 | 29 |
| 326110520 | 22 | 25 | 334110222 | 27 | 7 | 334701970 | 26 | 25 |
| 326110601 | 45 | 22 | 334290150 | 28 | 10 | 334702020 | 26 | 24 |
| 326110610 | 45 | 32 | 334291110 | 29 | 14 | 334702300 | 26 | 8 |
| 326130400 | 22 | 29 | 334291130 | 29 | 16 | 334702310 | 26 | 20 |
| 326130450 | 45 | 28 | 334291160 | 29 | 18 | 334711370 | 26 | 16 |
| 326130460 | 45 | 29 | 334291320 | 30 | 43 | 334711420 | 26 | 7 |
| 326140110 | 22 | 30 | 334291330 | 30 | 42 | 334800650 | 26 | 26 |
| 326140270 | 45 | 23 | 334291350 | 30 | 45 | 334800660 | 26 | 30 |
| 326140280 | 45 | 24 | 334291360 | 30 | 41 | 334800670 | 26 | 1 |
| 326160060 | 22 | 31 | 334292043 | 29 | 3 | 334800680 | 26 | 14 |
| 326170070 | 45 | 30 | 334292044 | 29 | 4 | 334800690 | 26 | 9 |
| 326210761 | 24 | 3 | 334292045 | 29 | 5 | 334800710 | 26 | 21 |
| 326210830 | 24 | 3 | 334292046 | 29 | 6 | 334810010 | 26 | 11 |
| 326210840 | 48 | 22 | 334292049 | 29 | 9 | 334810070 | 26 | 3 |
| 326210850 | 48 | 23 | 334292051 | 29 | 26 | 334810080 | 26 | 12 |
| 326210860 | 24 | 3 | 334292052 | 29 | 29 | 334810090 | 26 | 4 |
| 326220250 | 45 | 33 | 334292053 | 29 | 22 | 334810100 | 26 | 22 |
| 326220260 | 45 | 34 | 334292054 | 29 | 23 | 334810110 | 26 | 10 |
| 326240300 | 24 | 17 | 334292056 | 29 | 30 | 334810150 | 26 | 2 |
| 326240370 | 24 | 9 | 334292057 | 29 | 31 | 334810201 | 26 | 13 |
| 326301360 | 48 | 7 | 334292058 | 29 | 32 | 334810202 | 26 | 23 |
| 326301370 | 48 | 7 | 334292060 | 29 | 34 | 336014401 | 80 | 14 |
| 326310760 | 25 | 32 | 334292062 | 30 | 44 | 336014451 | 80 | 15 |
| 326340970 | 24 | 1 | 334292063 | 28 | 13 | 336015450 | 81 | 8 |
| 326340981 | 24 | 2 | | 30 | 47 | 336031060 | 80 | 9 |
| 326343271 | 48 | 1 | 334292108 | 30 | 38 | 336032410 | 80 | 1 |
| 326343280 | 24 | 1 | 334292109 | 30 | 37 | 336032420 | 80 | 2 |
| 326343290 | 24 | 2 | 334292139 | 28 | 9 | 336032960 | 81 | 1 |
| 326360490 | 48 | 8 | 334292195 | 29 | 15 | 336080040 | 81 | 11 |
| 326370480 | 24 | 27 | 334292196 | 29 | 17 | 336080160 | 80 | 11 |
| 326370540 | 48 | 21 | 334292198 | 29 | 19 | 336080770 | 80 | 19 |
| 326500891 | 45 | 17 | 334292199 | 29 | 20 | 336080920 | 80 | 5 |
| 326530200 | 45 | 10 | 334292200 | 29 | 21 | 336090030 | 80 | 18 |
| 326570200 | 45 | 9 | 334292208 | 29 | 11 | 336100770 | 80 | 10 |
| 326600110 | 46 | 40 | 334292232 | 28 | 3 | 336101010 | 81 | 9 |
| 328110131 | 48 | 27 | 334292233 | 28 | 4 | 336101240 | 81 | 3 |
| 328260130 | 49 | 37 | 334292234 | 28 | 5 | 336101480 | 80 | 3 |
| 328310140 | 48 | 33 | 334292235 | 28 | 6 | 336110650 | 80 | 17 |
| 328320820 | 48 | 34 | 334292236 | 28 | 8 | 336120880 | 80 | 16 |
| 328560140 | 48 | 26 | 334292237 | 28 | 14 | 336130090 | 80 | 12 |
| 328600210 | 48 | 28 | 334292238 | 28 | 16 | 336131350 | 81 | 10 |
| 328600220 | 48 | 29 | 334292241 | 29 | 8 | 336131371 | 80 | 20 |
| 328990130 | 49 | 38 | 334292242 | 29 | 25 | 336131750 | 81 | 4 |
| 330021480 | 20 | 3 | 334292243 | 29 | 33 | 336131830 | 80 | 4 |
| 330021490 | 20 | 4 | 334292245 | 30 | 49 | 336150020 | 81 | 5 |
| 330101580 | 20 | 1 | 334292246 | 29 | 27 | 336160010 | 81 | 12 |
| 330101630 | 23 | 41 | 334292247 | 28 | 19 | 336160040 | 81 | 13 |
| 330201240 | 20 | 2 | 334292248 | 28 | 20 | 336170010 | 80 | 6 |
| 330310920 | 20 | 17 | 334300091 | 27 | 1 | | 81 | 6 |
| 330310970 | 20 | 18 | 334320100 | 27 | 3 | 336180030 | 80 | 7 |
| 330311370 | 24 | 13 | 334350130 | 42 | 37 | | 81 | 7 |
| 330380120 | 21 | 40 | 334450151 | 50 | 30 | 340011760 | 74 | 46 |
| 330460290 | 20 | 30 | 334521870 | 25 | 37 | 340011770 | 74 | 48 |
| 334010740 | 28 | 1 | 334521880 | 25 | 38 | 340011921 | 70 | 8 |
| 334010750 | 29 | 1 | 334524142 | 28 | 2 | | 72 | 1 |
| 334040040 | 27 | 16 | 334524160 | 20 | 24 | 340012630 | 69 | 11 |
| 334040300 | 27 | 20 | 334650300 | 50 | 9 | 340014461 | 66 | 1 |

部 品 番 号 顺 索 引

NUMERICAL PARTS INDEX

| 部品番号 Parts No. | 頁 Page | 見出番号 Key No. | 部品番号 Parts No. | 頁 Page | 見出番号 Key No. | 部品番号 Parts No. | 頁 Page | 見出番号 Key No. |
|-------------------|-----------|-----------------|-------------------|-----------|-----------------|-------------------|-----------|-----------------|
| 340014471 | 73 | 11 | 340300200 | 71 | 44 | 344910870 | 73 | 25 |
| 340014483 | 69 | 1 | 340300220 | 76 | 14 | 344910880 | 74 | 51 |
| 340014490 | 69 | 18 | 340330130 | 47 | 5 | 344910890 | 67 | 8 |
| 340014540 | 73 | 15 | 340360130 | 62 | 40 | 344911400 | 76 | 2 |
| | 75 | 13 | 340450500 | 67 | 1 | 344951410 | 73 | 30 |
| 340014691 | 70 | 35 | 340450520 | 31 | 16 | | 75 | 18 |
| 340014710 | 73 | 1 | 340460180 | 31 | 26 | 344960311 | 75 | 22 |
| | 75 | 1 | 340500470 | 67 | 10 | 344960327 | 75 | 19 |
| 340070140 | 69 | 16 | 340500480 | 67 | 6 | 344960328 | 75 | 21 |
| 340080170 | 76 | 35 | 340500710 | 31 | 3 | 344990260 | 70 | 5 |
| 340101530 | 66 | 16 | 340603190 | 68 | 38 | | 73 | 7 |
| 340101540 | 71 | 40 | 340603200 | 68 | 38a | 344990280 | 64 | 28 |
| 340102231 | 66 | 18 | 340604690 | 31 | 22 | 350030280 | 53 | 1 |
| 340104800 | 70 | 27 | 340604880 | 73 | 22 | 350100970 | 54 | 1 |
| 340170670 | 73 | 17 | 340604891 | 73 | 23 | 350310700 | 54 | 15 |
| 340190130 | 66 | 6 | 340604900 | 73 | 24 | 350500782 | 53 | 14 |
| 340190250 | 66 | 14 | 340604910 | 74 | 45 | 350700750 | 54 | 9 |
| 340200421 | 70 | 10 | 340604920 | 74 | 50 | 350701650 | 54 | 10 |
| 340200430 | 70 | 26 | 340604930 | 74 | 49 | 350710690 | 56 | 20 |
| 340210420 | 66 | 10 | 340604940 | 73 | 32 | 350710720 | 56 | 26 |
| 340210430 | 70 | 2 | 340604970 | 31 | 9 | 350750090 | 54 | 12 |
| 340251620 | 71 | 45 | 340605420 | 68 | 39 | 350750770 | 54 | 13 |
| 340270350 | 67 | 20 | 340605470 | 67 | 14 | 350750780 | 54 | 14 |
| 340293005 | 72 | 5 | 340614380 | 47 | 6 | 350750970 | 61 | 4 |
| 340293006 | 72 | 8 | 340620850 | 31 | 20 | 350751000 | 61 | 3 |
| 340293007 | 72 | 9 | 340621530 | 67 | 5 | 350761490 | 61 | 7 |
| 340293009 | 72 | 11 | 340631240 | 67 | 3 | 350761552 | 54 | 11 |
| 340293010 | 72 | 13 | 340670880 | 31 | 23 | 350761651 | 61 | 8 |
| 340293011 | 72 | 14 | 340670890 | 73 | 14 | 350763820 | 62 | 39 |
| 340293012 | 72 | 15 | 340670970 | 73 | 13 | 355103910 | 61 | 2 |
| 340293014 | 72 | 17 | 340671150 | 31 | 29 | 355103930 | 61 | 1 |
| 340293016 | 72 | 19 | 340671240 | 36 | 43 | 355210120 | 61 | 17 |
| 340293017 | 72 | 20 | 340671580 | 73 | 10 | 355251311 | 63 | 21 |
| 340293018 | 72 | 21 | 340671640 | 73 | 16 | 355251350 | 63 | 20 |
| 340293019 | 72 | 22 | 340671650 | 73 | 31 | 355260760 | 63 | 19 |
| 340293020 | 72 | 23 | 340690360 | 40 | 47 | 355260780 | 63 | 15 |
| 340293021 | 72 | 24 | 340703180 | 67 | 2 | 355500450 | 59 | 17 |
| 340293022 | 72 | 25 | 340703210 | 67 | 17 | 355600582 | 59 | 6 |
| 340293023 | 72 | 26 | 340710030 | 64 | 8 | 355600592 | 59 | 5 |
| 340293024 | 72 | 27 | 340750090 | 67 | 7 | 355600702 | 59 | 2 |
| 340293025 | 72 | 28 | 340990070 | 67 | 13 | 355600751 | 59 | 1 |
| 340293027 | 72 | 30 | 340990150 | 66 | 7 | 355601101 | 59 | 4 |
| 340293083 | 75 | 8 | 340990220 | 31 | 2 | 355601151 | 59 | 3 |
| 340293163 | 75 | 23 | 344060290 | 70 | 1 | 355601300 | 59 | 16 |
| 340293248 | 75 | 2 | 344081050 | 64 | 1 | 355750640 | 63 | 3 |
| 340293250 | 75 | 12 | 344110910 | 64 | 13 | 355750650 | 63 | 2 |
| 340293304 | 69 | 2 | 344140061 | 64 | 17 | 355751510 | 63 | 4 |
| 340293306 | 69 | 9 | 344200490 | 70 | 30 | 355761500 | 63 | 1 |
| 340293307 | 69 | 5 | 344210640 | 70 | 33 | 355761530 | 63 | 5 |
| 340293400 | 72 | 4 | 344220420 | 70 | 21 | 355800560 | 63 | 8 |
| 340293401 | 72 | 31 | 344660020 | 70 | 24 | 355850030 | 86 | 5 |
| 340293418 | 72 | 2 | 344660040 | 70 | 17 | 355900040 | 61 | 14 |
| 340293419 | 72 | 3 | 344710950 | 64 | 30 | 358011660 | 59 | 7 |
| 340293444 | 72 | 16 | 344760290 | 64 | 25 | 358011670 | 59 | 9 |
| 340293491 | 75 | 14 | 344770300 | 64 | 22 | 358020570 | 59 | 34 |
| 340293492 | 75 | 15 | 344790360 | 64 | 27 | 358103180 | 59 | 8 |
| 340293495 | 75 | 3 | 344810220 | 64 | 21 | 358200760 | 59 | 10 |
| 340293496 | 75 | 4 | 344830321 | 64 | 10 | 358300101 | 50 | 8 |
| 340293497 | 75 | 10 | 344880531 | 73 | 4 | 358300110 | 51 | 39 |
| 340300090 | 70 | 29 | 344910800 | 67 | 9 | 358310230 | 59 | 19 |

部 品 番 号 顺 索 引

NUMERICAL PARTS INDEX

| 部品番号 Parts No. | 頁 Page | 見出番号 Key No. | 部品番号 Parts No. | 頁 Page | 見出番号 Key No. | 部品番号 Parts No. | 頁 Page | 見出番号 Key No. |
|-------------------|-----------|-----------------|-------------------|-----------|-----------------|-------------------|-----------|-----------------|
| 358380500 | 39 | 34 | 378304060 | 61 | 23 | 385470107 | 57 | 12 |
| 358510740 | 59 | 14 | 378304080 | 61 | 24 | 385470131 | 56 | 6 |
| 358511060 | 59 | 15 | 378304100 | 86 | 1 | | 57 | 6 |
| 358550100 | 59 | 13 | 378351290 | 86 | 9 | 385470132 | 56 | 7 |
| 358550110 | 59 | 12 | 378351310 | 86 | 10 | | 57 | 7 |
| 358550160 | 59 | 11 | 378650140 | 86 | 13 | 385470135 | 56 | 14 |
| 360100641 | 31 | 1 | 385040600 | 56 | 1 | | 57 | 21 |
| 360101420 | 18 | 13 | 385040610 | 57 | 1 | 385470136 | 56 | 15 |
| 360200320 | 18 | 20 | 385050140 | 54 | 34 | | 57 | 14 |
| 360200550 | 18 | 19 | 385080830 | 76 | 8 | 385470140 | 56 | 13 |
| 360300080 | 18 | 18 | 385080860 | 77 | 38 | 385470142 | 56 | 3 |
| 360510791 | 18 | 22 | 385090141 | 73 | 33 | 385470143 | 56 | 4 |
| 360550130 | 18 | 8 | 385090350 | 76 | 1 | | 57 | 4 |
| 360700060 | 18 | 24 | 385090360 | 74 | 43 | 385470144 | 56 | 5 |
| 360710011 | 18 | 26 | 385090370 | 75 | 24 | | 57 | 5 |
| 360720020 | 18 | 28 | 385100791 | 61 | 21 | 385470145 | 56 | 8 |
| 360740010 | 18 | 25 | 385100840 | 61 | 18 | | 57 | 8 |
| 360750710 | 18 | 30 | 385100850 | 60 | 42 | 385470146 | 56 | 9 |
| 360770330 | 3 | 41 | 385101690 | 53 | 5 | 385470156 | 57 | 16 |
| 360770600 | 2 | 32 | 385120030 | 56 | 11 | 385470158 | 57 | 3 |
| 360770770 | 18 | 32 | | 57 | 11 | 385470162 | 57 | 9 |
| 370010520 | 78 | 24 | 385120050 | 59 | 32 | 385470163 | 56 | 31 |
| 370050300 | 78 | 9 | 385120060 | 53 | 6 | | 57 | 17 |
| 370100670 | 78 | 2 | 385120180 | 61 | 19 | 385470232 | 56 | 30 |
| 370201070 | 79 | 39 | 385120490 | 61 | 22 | 385470233 | 57 | 2 |
| 370201600 | 79 | 40 | 385120640 | 56 | 10 | 385470235 | 56 | 33 |
| 370201790 | 78 | 20 | | 57 | 10 | 385470236 | 56 | 32 |
| 370201800 | 78 | 19 | 385140198 | 53 | 2 | | 57 | 22 |
| 370230080 | 78 | 25 | 385140199 | 53 | 3 | 385470237 | 56 | 29 |
| 370240150 | 78 | 33 | 385200480 | 3 | 36 | | 57 | 19 |
| 370300840 | 65 | 43 | 385200490 | 67 | 21 | 385470238 | 56 | 2 |
| 370400440 | 78 | 21 | 385200730 | 51 | 45 | | 57 | 18 |
| 370420410 | 78 | 26 | | 59 | 27 | 385470242 | 57 | 20 |
| 370500580 | 78 | 6 | 385200970 | 67 | 22 | 385470243 | 57 | 15 |
| 370601220 | 49 | 39 | 385200980 | 56 | 24 | 385470244 | 57 | 23 |
| 370601240 | 49 | 40 | 385201030 | 59 | 28 | 385550100 | 54 | 35 |
| 370610790 | 78 | 15 | 385201050 | 56 | 25 | 385603370 | 82 | 7 |
| 370651350 | 78 | 1 | 385201060 | 41 | 30 | 385605721 | 82 | 16 |
| 370810022 | 78 | 30 | | 52 | 22 | 385605970 | 82 | 15 |
| 370820150 | 78 | 28 | 385201070 | 55 | 39 | 385605980 | 82 | 14 |
| 370900030 | 64 | 18 | 385201260 | 41 | 10 | 385608130 | 75 | 33 |
| | 78 | 5 | 385201340 | 17 | 12 | 385608281 | 82 | 20 |
| 370900700 | 48 | 24 | 385201420 | 55 | 40 | 385608290 | 82 | 5 |
| 370910060 | 78 | 3 | 385201430 | 76 | 10 | 385608310 | 82 | 18 |
| 370910210 | 78 | 7 | 385210050 | 55 | 41 | 385608320 | 82 | 13 |
| 370910221 | 78 | 32 | 385230040 | 18 | 9 | 385608350 | 82 | 17 |
| 370910480 | 78 | 13 | 385230091 | 19 | 41 | 385608410 | 82 | 21 |
| 370910990 | 79 | 41 | 385230120 | 18 | 2 | 385620220 | 82 | 6 |
| 370911000 | 78 | 23 | 385240059 | 56 | 28 | 385620310 | 82 | 19 |
| 372110850 | 21 | 41 | 385250050 | 53 | 15 | 385650351 | 82 | 1 |
| | 22 | 22 | 385250110 | 76 | 9 | 385650390 | 82 | 2 |
| 378101870 | 3 | 38 | 385280120 | 18 | 14 | 385720070 | 10 | 30 |
| 378101920 | 3 | 39 | 385350280 | 56 | 16 | 385720260 | 11 | 46 |
| 378102101 | 54 | 5 | 385400140 | 57 | 13 | 385820140 | 76 | 11 |
| 378104120 | 54 | 3 | 385410070 | 82 | 9 | 385820150 | 77 | 39 |
| 378110020 | 43 | 19 | 385410080 | 82 | 10 | 385820160 | 77 | 42 |
| 378114940 | 17 | 22 | 385410090 | 82 | 11 | 385870562 | 76 | 5 |
| 378150280 | 86 | 16 | 385410160 | 76 | 12 | 385870610 | 18 | 4 |
| 378200780 | 86 | 18 | 385430042 | 82 | 8 | 385951200 | 63 | 16 |
| 378304040 | 61 | 5 | 385470107 | 56 | 12 | 385951280 | 41 | 14 |

部 品 番 号 顺 索 引

NUMERICAL PARTS INDEX

| 部品番号 Parts No. | 頁 Page | 見出番号 Key No. | 部品番号 Parts No. | 頁 Page | 見出番号 Key No. | 部品番号 Parts No. | 頁 Page | 見出番号 Key No. |
|-------------------|-----------|-----------------|-------------------|-----------|-----------------|-------------------|-----------|-----------------|
| 385951290 | 42 | 36 | 390371090 | 84 | 37 | 398131000 | 54 | 2 |
| 385960250 | 61 | 15 | 390372030 | 83 | 28 | 398131021 | 54 | 8 |
| 385960260 | 61 | 16 | 395160010 | 85 | 3 | 398131270 | 86 | 17 |
| 385960310 | 75 | 29 | 395650821 | 61 | 6 | 398132460 | 54 | 7 |
| 385960400 | 77 | 43 | 395680020 | 85 | 2 | 398132580 | 59 | 23 |
| 385990070 | 18 | 15 | 398110100 | 60 | 45 | 398132670 | 59 | 22 |
| 389100670 | 2 | 1 | 398110110 | 54 | 24 | 398180550 | 51 | 42 |
| 389131100 | 2 | 35 | | 59 | 26 | 398180580 | 37 | 26 |
| 389310400 | 2 | 5 | 398110550 | 2 | 25 | | 41 | 20 |
| 389320210 | 2 | 6 | 398110760 | 32 | 29 | 398180610 | 52 | 8 |
| 389510250 | 2 | 4 | | 55 | 36 | 398180620 | 71 | 42 |
| 390100200 | 86 | 14 | 398110930 | 82 | 4 | 398180630 | 50 | 22 |
| 390100210 | 86 | 15 | 398111250 | 2 | 34 | 398180650 | 71 | 47 |
| 390100270 | 54 | 17 | | 19 | 36 | | 86 | 22 |
| 390100750 | 83 | 9 | 398112140 | 66 | 3 | 398180671 | 61 | 13 |
| 390110520 | 83 | 12 | 398112670 | 62 | 49 | 398180680 | 52 | 9 |
| 3901113720 | 83 | 7 | 398113511 | 27 | 6 | 398180700 | 50 | 28 |
| 390116560 | 84 | 33 | 398113560 | 54 | 23 | | 52 | 19 |
| 390116850 | 84 | 39 | 398113570 | 54 | 22 | 398180710 | 58 | 10 |
| 390116880 | 83 | 13 | 398113580 | 18 | 21 | 398181100 | 76 | 13 |
| 390116890 | 83 | 8 | 398113630 | 59 | 25 | 398181160 | 76 | 15 |
| 390116910 | 83 | 8 | 398113720 | 62 | 46 | 398210070 | 12 | 34 |
| 390116970 | 83 | 1 | 398113730 | 62 | 48 | 398210280 | 35 | 17 |
| 390116990 | 83 | 2 | 398113740 | 50 | 32 | | 39 | 26 |
| 390117000 | 83 | 5 | 398113760 | 86 | 19 | 398210290 | 59 | 29 |
| 390117010 | 83 | 6 | 398113771 | 74 | 41 | 398210300 | 78 | 35 |
| 390117020 | 83 | 3 | 398113780 | 3 | 43 | 398210460 | 35 | 2 |
| 390117040 | 83 | 10 | 398113800 | 2 | 15 | | 37 | 3 |
| 390117050 | 83 | 11 | 398113820 | 2 | 16 | | 39 | 9 |
| 390117100 | 83 | 8 | 398113830 | 2 | 10 | | 44 | 27 |
| 390117110 | 83 | 4 | 398113840 | 19 | 38 | 398210710 | 35 | 31 |
| 390171471 | 83 | 32 | 398113850 | 19 | 39 | 398210851 | 59 | 31 |
| 390171670 | 83 | 30 | 398113900 | 51 | 47 | 398210880 | 37 | 13 |
| 390171690 | 83 | 31 | 398114010 | 63 | 22 | 398211080 | 75 | 27 |
| 390172220 | 84 | 34 | | 63 | 22 | 398211170 | 39 | 35 |
| 390172520 | 83 | 29 | 398114050 | 58 | 4 | 398211210 | 54 | 20 |
| 390190010 | 84 | 36 | 398114060 | 56 | 21 | 398211440 | 78 | 16 |
| 390190541 | 83 | 14 | 398114080 | 56 | 23 | 398211830 | 58 | 5 |
| 390190550 | 83 | 15 | 398114100 | 54 | 33 | 398211860 | 66 | 4 |
| 390190560 | 83 | 16 | 398114350 | 56 | 22 | 398212080 | 33 | 32 |
| 390190580 | 83 | 24 | 398114370 | 2 | 3 | 398212100 | 67 | 12 |
| 390190600 | 83 | 18 | 398114450 | 58 | 18 | 398212170 | 58 | 13 |
| 390190620 | 83 | 24 | 398114930 | 18 | 7 | 398212310 | 50 | 16 |
| 390192660 | 83 | 19 | 398115090 | 31 | 10 | 398212470 | 34 | 33 |
| 390192820 | 84 | 45 | 398115510 | 27 | 10 | 398212510 | 45 | 11 |
| 390193570 | 83 | 22 | 398115960 | 61 | 25 | 398212520 | 45 | 12 |
| 390193632 | 83 | 17 | 398115970 | 61 | 26 | 398212580 | 48 | 31 |
| 390193660 | 83 | 25 | 398116030 | 52 | 5 | 398212621 | 53 | 7 |
| 390193670 | 83 | 23 | 398116380 | 86 | 11 | 398212640 | 50 | 31 |
| 390193810 | 84 | 42 | 398116500 | 18 | 11 | 398212780 | 56 | 27 |
| 390193820 | 84 | 43 | 398116860 | 54 | 25 | 398212960 | 44 | 11 |
| 390194810 | 84 | 35 | 398117120 | 77 | 40 | 398214410 | 76 | 22 |
| 390194890 | 83 | 21 | 398117590 | 59 | 21 | 398214420 | 76 | 25 |
| 390194950 | 84 | 40 | 398117600 | 63 | 23 | 398214430 | 76 | 17 |
| 390195060 | 83 | 20 | 398117610 | 63 | 13 | 398230020 | 32 | 28 |
| 390195100 | 84 | 44 | 398117651 | 63 | 6 | | 36 | 47 |
| 390195190 | 86 | 24 | 398117660 | 62 | 47 | 398330290 | 61 | 27 |
| 390195200 | 84 | 41 | 398130450 | 2 | 2 | 398340010 | 20 | 34 |
| 390211450 | 83 | 27 | 398130980 | 54 | 6 | 398340240 | 2 | 11 |
| 390370910 | 84 | 38 | 398130990 | 54 | 4 | | 59 | 24 |

部 品 番 号 顺 索 引

NUMERICAL PARTS INDEX

| 部品番号 Parts No. | 頁 Page | 見出番号 Key No. | 部品番号 Parts No. | 頁 Page | 見出番号 Key No. | 部品番号 Parts No. | 頁 Page | 見出番号 Key No. |
|-------------------|-----------|-----------------|-------------------|-----------|-----------------|-------------------|-----------|-----------------|
| 398340240 | 63 | 18 | 399111040 | 82 | 22 | 399370740 | 22 | 14 |
| 398340270 | 24 | 28 | 399111160 | 73 | 27 | 399430190 | 34 | 55 |
| 398340340 | 2 | 18 | 399111720 | 73 | 21 | | 36 | 42 |
| | 19 | 40 | 399111980 | 73 | 29 | 399430590 | 44 | 23 |
| | 77 | 41 | 399112120 | 67 | 16 | 399430630 | 47 | 10 |
| 398340360 | 23 | 34 | 399112450 | 74 | 40 | 399564790 | 36 | 39 |
| 398380220 | 27 | 14 | 399112630 | 40 | 40 | | 44 | 21 |
| 398380240 | 50 | 1 | 399112700 | 49 | 45 | 399565160 | 68 | 40 |
| 398400300 | 24 | 4 | 399160210 | 26 | 28 | | 74 | 56 |
| 398400330 | 35 | 14 | 399210030 | 20 | 33 | 399565190 | 47 | 33 |
| 398430450 | 31 | 13 | 399210180 | 21 | 37 | 399566321 | 74 | 36 |
| 398430470 | 47 | 29 | 399210700 | 48 | 18 | 399567400 | 53 | 9 |
| 398430490 | 64 | 9 | 399211130 | 39 | 28 | 399567430 | 41 | 13 |
| 398460010 | 32 | 30 | 399211200 | 64 | 12 | 399600050 | 54 | 31 |
| | 45 | 6 | 399211210 | 64 | 16 | 399611110 | 70 | 22 |
| 398460020 | 35 | 28 | 399211240 | 48 | 17 | 399611200 | 50 | 2 |
| | 64 | 7 | 399232470 | 22 | 16 | 399760040 | 42 | 38 |
| 398460040 | 35 | 29 | 399232960 | 27 | 22 | 464700011 | 63 | 14 |
| 398460050 | 24 | 24 | 399232980 | 18 | 10 | 464770010 | 63 | 12 |
| | 35 | 30 | 399233000 | 25 | 47 | 526200300 | 75 | 28 |
| | 48 | 11 | 399233160 | 70 | 19 | 531101950 | 75 | 25 |
| | 65 | 36 | 399233170 | 33 | 27 | 599613390 | 75 | 26 |
| 398460100 | 65 | 42 | 399233180 | 33 | 26 | | | |
| | 71 | 39 | 399233190 | 43 | 16 | | | |
| 398460170 | 48 | 10 | 399233210 | 33 | 29 | | | |
| 398460390 | 36 | 44 | 399233220 | 17 | 26 | | | |
| | 40 | 39 | | 51 | 36 | | | |
| | 44 | 25 | 399233280 | 71 | 43 | | | |
| 398460400 | 55 | 42 | 399234350 | 74 | 42 | | | |
| 398480250 | 68 | 41 | 399260270 | 45 | 26 | | | |
| 398510010 | 32 | 2 | 399260980 | 38 | 37 | | | |
| 398510080 | 20 | 9 | | 40 | 48 | | | |
| 398510280 | 20 | 16 | 399261040 | 20 | 20 | | | |
| 398510310 | 44 | 26 | 399261070 | 22 | 32 | | | |
| 398510420 | 52 | 10 | 399261291 | 34 | 53 | | | |
| 398510990 | 22 | 3 | 399261300 | 45 | 27 | | | |
| 398511000 | 64 | 2 | 399261690 | 39 | 27 | | | |
| 398511030 | 64 | 3 | 399280310 | 79 | 36 | | | |
| 398511390 | 27 | 2 | 399280590 | 46 | 35 | | | |
| 398511400 | 27 | 23 | 399280600 | 46 | 35 | | | |
| 398511410 | 60 | 52 | 399280610 | 46 | 35 | | | |
| 398511430 | 50 | 14 | 399280700 | 46 | 35 | | | |
| 398511440 | 50 | 27 | 399281360 | 76 | 18 | | | |
| 398511450 | 34 | 60 | 399281370 | 76 | 20 | | | |
| 398560090 | 20 | 19 | 399281460 | 76 | 19 | | | |
| 398560400 | 78 | 27 | 399281470 | 76 | 21 | | | |
| 398560840 | 32 | 11 | 399310280 | 22 | 27 | | | |
| 398750120 | 31 | 8 | | 45 | 31 | | | |
| | 58 | 26 | 399340060 | 66 | 20 | | | |
| | 82 | 24 | 399340070 | 70 | 14 | | | |
| 398750220 | 75 | 34 | 399340100 | 71 | 46 | | | |
| | 82 | 25 | 399340160 | 70 | 18 | | | |
| 398750240 | 82 | 26 | 399340180 | 61 | 28 | | | |
| 398750310 | 18 | 31 | 399340240 | 76 | 34 | | | |
| 398750420 | 31 | 18 | 399370270 | 41 | 22 | | | |
| 398750430 | 2 | 33 | | 51 | 46 | | | |
| 398990050 | 25 | 45 | | 60 | 53 | | | |
| 399101930 | 67 | 4 | 399370490 | 54 | 16 | | | |
| 399110080 | 41 | 23 | | 83 | 26 | | | |
| 399110280 | 82 | 23 | 399370550 | 53 | 4 | | | |

平成 2 年 5 月 発行



シバウラ

純正部品表

| | |
|---|---|
| 不 | 複 |
| 許 | 製 |

発 行 石川島芝浦機械株式会社

営業本部物流管理部

長野県松本市石芝 1-1-1

TEL 0263-25-4503

FAX 0263-26-7517

