

シバウトラクタ

**IHI-SHIBAURA TRACTOR
MODEL**

SD4000A

SD4000AD

SA4000A-O

SA4000AD-O

部 品 表

PARTS LIST

目 次 CONTENTS

エンジン関係	ENGINE SECTION	
01. ファンカバー	FAN COVER	1
01 a.ファンカバー	FAN COVER	3
01 b.ファンカバー	FAN COVER	5
02. ラジエタとバッテリー	RADIATOR AND BATTERY	7
03. シリンダブロック	CYLINDER BLOCK	9
04. クランクシャフトとピストン	CRANKSHAFT AND PISTON	13
05. シリンダーヘッド	CYLINDER HEAD	19
05 a.マフラ	MUFFLER	25
06. カムシャフト	CAMSHAFT	27
07. オイルポンプ	OIL PUMP	29
08. インジェクションポンプ	INJECTION PUMP	33
09. タイミングギヤケース	TIMING GEAR CASE	35
10. ウォータポンプ	WATER PUMP	37
11. インジェクションポンプ ASS'Y (ポンプ)	INJECTION PUMP ASS'Y (PUMP)	39
12. インジェクションポンプ ASS'Y (ガバナ)	INJECTION PUMP ASS'Y (GOVERNOR)	43
13. フィードポンプ ASS'Y	FEED PUMP ASS'Y	47
14. ノズルとノズルホルダー ASS'Y	NOZZLE AND HOLDER ASS'Y	49
15. スターティングモータ ASS'Y	STARTING MOTOR ASS'Y	53
15 a.スターティングモータ ASS'Y	STARTING MOTOR ASS'Y	55
15 b.スターティングモータ ASS'Y	STARTING MOTOR ASS'Y	57
15 c.スターティングモータ ASS'Y	STARTING MOTOR ASS'Y	59
16.オルタネータ ASS'Y	ALTERNATOR ASS'Y	61
16 a.オルタネータ ASS'Y	ALTERNATOR ASS'Y	63

トラクタ関係	TRACTOR SECTION	
20. ボンネット	BONNET	65
21. ステアリング	STEERING	69
21 a.ステアリング	STEERING	71
22. ビットマンアームとナックルアーム	PITMAN ARM AND KNUCKLE ARM	73
23. フロントアクスル (2 W. D.)	FRONT AXLE (2 W. D.)	75
24. フロントデフ	FRONT DIFEERENTIAL GEARS	79
25. フロントアクスル (4 W. D.)	FRONT AXLE (4 W. D.)	83
25 a.フロントアクスル (4 W. D.)	FRONT AXLE (4 W. D.)	87
26. クラッチケースとクラッチ	CLUTCH CASE AND CLUTCH	91
26 a.クラッチケースとクラッチ	CLUTCH CASE AND CLUTCH	93
27. クラッチケースとクラッチ	CLUTCH CASE AND CLUTCH	97
27 a.クラッチケースとクラッチ	CLUTCH CASE AND CLUTCH	101
28. ミッションケースとチェンジレバー	TRANSMISSION CASE AND GEAR SHIFT ASS'Y	105
28 a.ミッションケースとチェンジレバー	TRANSMISSION CASE AND GEAR SHIFT ASS'Y	109
29. ミッションギヤ	TRANSMISSION GEARS	113
29 a.ミッションギヤ	TRANSMISSION GEARS	117
30. ミッションギヤ	TRANSMISSION GEARS	119
30 a.ミッションギヤ	TRANSMISSION GEARS	123
31. ミッションケース (D本体)	TRANSMISSION CASE (DIFFERENTIAL)	127
32. ミッションギヤ	TRANSMISSION GEARS	129
33. ミッションギヤ	TRANSMISSION GEARS	131
34. ミッションギヤ	TRANSMISSION GEARS	135
35. ミッションギヤ	TRANSMISSION GEARS	139
36. デファレンシャル	DIFFERENTIAL GEARS	143
37. PTO とPTO シフト	PTO AND PTO SHIFT ASS'Y	145

38. ブレーキとホイールシャフトケース	BRAKE AND WHEELSHAFT CASE	149
38a. ブレーキとホイールシャフトケース	BRAKE AND WHEELSHAFT CASE	153
39. 前輪と後輪 (標準)	FRONT AND REAR WHEELS (STD)	157
40. 前輪と後輪 (標準)	FRONT AND REAR WHEELS (STD)	159
41. 前輪と後輪 (特装)	FRONT AND REAR WHEELS (OPTION)	161
42. 前輪と後輪 (特装)	FRONT AND REAR WHEELS (OPTION)	163
43. 前輪と後輪 (特装)	FRONT AND REAR WHEELS (OPTION)	165
44. 後輪 (特装)	REAR WHEEL (OPTION)	167
45. 油圧装置	HYDRAULIC SYSTEM	169
46. コントロールバルブ	HYDRAULIC CONTROL VALVE	175
47. ペダルとステップ	PEDALS AND STEPS	181
48. 油圧ポンプと配管	HYDRAULIC PUMP AND PIPING	185
48a. 油圧ポンプと配管	HYDRAULIC PUMP AND PIPING	187
49. 燃料タンク	FUEL TANK	189
50. 燃料フィルタ 1 段	FUEL FILTER (1 STAGE)	193
51. 燃料フィルタ 2 段	FUEL FILTER (2 STAGES)	195
52. アクセルとダッシュボード	THROTTLE CONTROL AND INSTRUMENT PANEL	197
53. フェンダとシート	FENDER AND SEAT	203
54. 配線系統図	WIRING DIAGRAM	209
54a. 配線系統図	WIRING DIAGRAM	211
55. パワーステアリング (ステアリング関係)	POWER STEERING (STEERING SECTION)	213
56. パワーステアリング (キングピン、タイロッド)	POWER STEERING (KINGPIN, TIE ROD)	217
57. パワーステアリング (油圧関係)	POWER STEERING (HYDRAULIC SECTION)	219
58. パワーステアリング (シリンダー)	POWER STEERING (CYLINDER)	223
59. 三点ヒッチ	THREE-POINT	227
59a. 三点ヒッチ	THREE-POINT	231

59b. 三点ヒッチ (リフトロッド)	THREE-POINT (LIFT ROD)	235
60. 工具と付属品	TOOLS AND ACCESSORIES	237

ロータリ関係	ROTARY SECTION	
70. SRT6H 伝動部	SRT6H TRANSMISSION GROUP	239
71. SRT6H (普通三点) カバー部	SRT6H (FRONT GAGE WHEEL) COVER GROUP	251
72. SRT6H (特殊三点) カバー部	SRT6H (REAR GAGE WHEEL) COVER GROUP	257
73. SRT6H 延長 (特装)	SRT6H EXTENSION (OPTION)	263
74. コード番号索引	CODE NO. INDEX	265

01. ファンカバー
FAN COVER

A&AD ~ 10570
A-O&AD-O ~ 10710

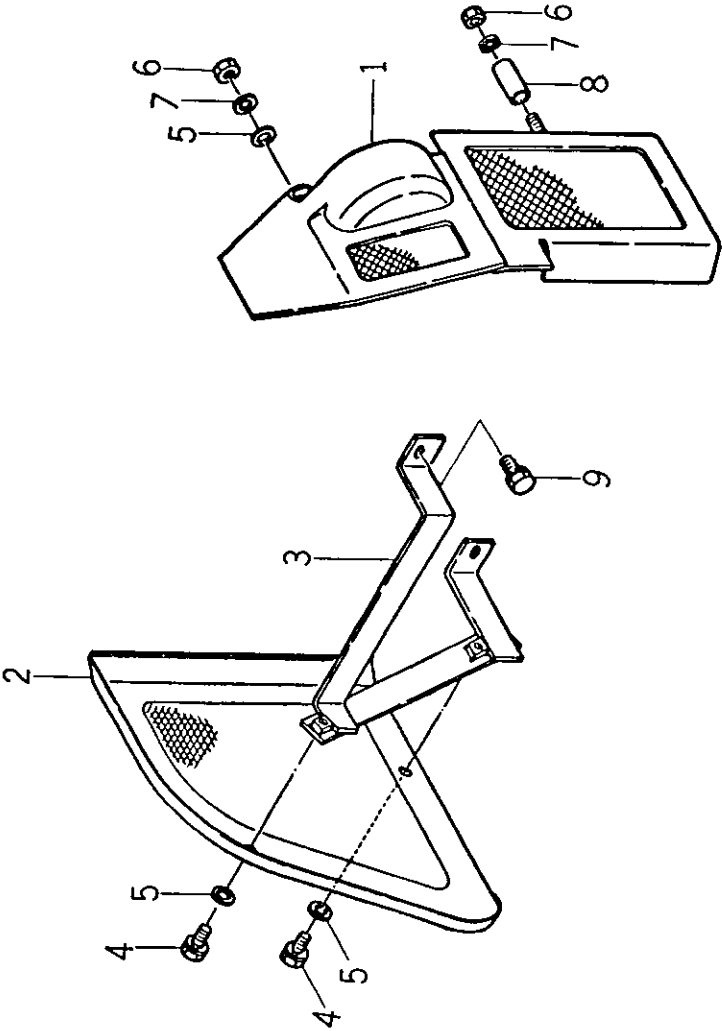

01. ファンカバー
FAN COVER

A&AD ~ 10570
A-O&AD-O ~ 10710

見出 番号 REFNo	コード番号 CODE No	部 品 名 称 PART NAME		1台当 個 数 Q'ty/ unit	ABCD 区 分 ABCD RANK	注 文 単 位 Min. Q'ty	備 考 REMARKS
1	378100040	ガード：左	GUARD：L	1	C	1	
2	378100060	ガード：右	GUARD：R	1	C	1	
3	350850070	ブラケット	BRACKET	1	C	1	
4	S 011300820	ボルト：M8×20	BOLT：M8×20	2		10	
5	S 026100008	ワッシャ：φ8	WASHBR：φ8	1		10	
6	S 020100008	ナット：M8	NUT：M8	2		10	
7	S 027100008	スプリングワッシャ：φ8	SPRING WASHER：φ8	2		10	
8	399230620	カラー	COLLAR	1	C	5	
9	S 010100816	ボルト：M8×16	BOLT：M8×16	1		10	

ファンカバー
01a. FAN COVER

A&AD ~ 11770

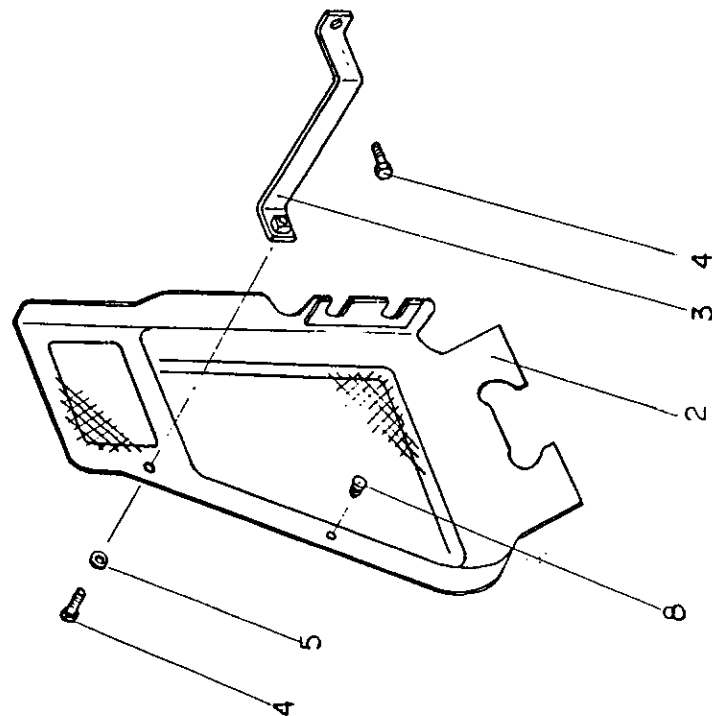
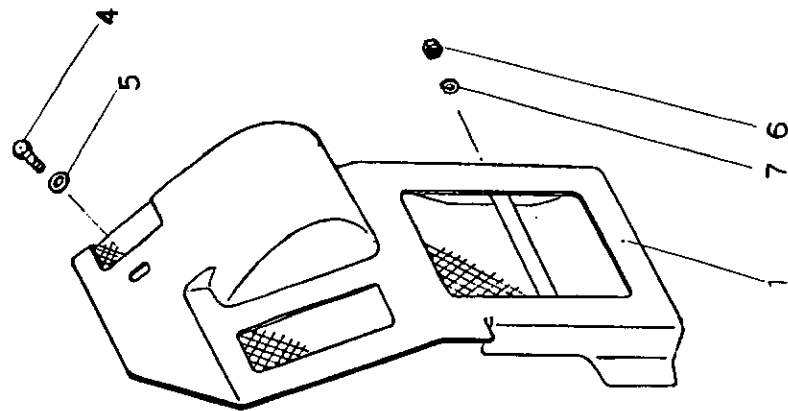

(3)

ファンカバー
01a. FAN COVER

A&AD 10571 ~ 11770
A-O&AD-O 10711 ~ 11510

見出 番号 REFNo	コード番号 CODE No	部 品 名 称 PART NAME	1台当 量数 Q'ty/ unit	ABCD 区 分 ABCD RANK	注 文 単 位 Min. Q'ty	備 考 REMARKS
1	378100230	ガード;左	1	C	1	
2	378100220	ガード;右	1	C	1	
3	350850100	ブラケット	1	C	1	
4	S011300816	ボルト;M8×16	3		10	
5	S026100008	ワッシャ;φ8	2		10	
6	S020100008	ナット;M8	1		10	
7	S027100008	スプリングワッシャ;φ8	1		10	
8	S398110110	ゴム	1	A	10	

(4)

ファンカバー
01b. FAN COVER

A&AD 11771 ~
A-O&AD-O 11511 ~

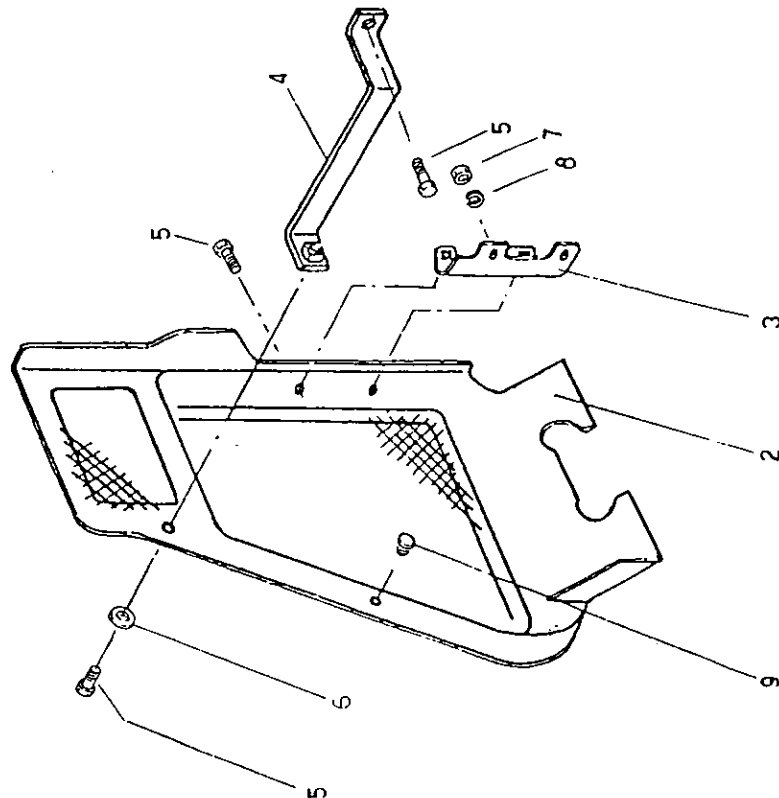
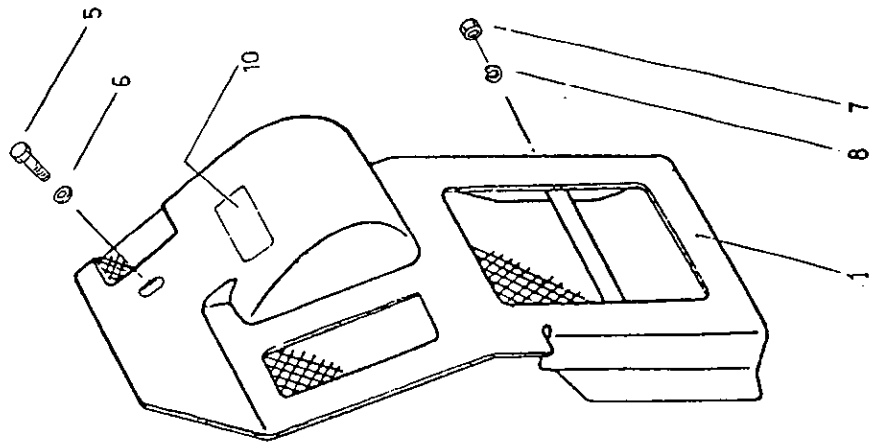

ファンカバー
01b. FAN COVER

A&AD 11771 ~
A-O&AD-O 11511 ~

見出 番号 REFNo	コード番号 CODE No	部 品 名 称 PART NAME	1台当 個 数 Q'ty/ unit	ABCD 区 分 ABCD RANK	注 文 単 位 Min. Q'ty	備 考 REMARKS
1	378100230	ガード;左	1	C	1	
2	378100340	ガード;右	1	C	1	
3	350850110	ブラケット	1	C	1	
4	350850100	ブラケット	1	C	1	
5	S011300816	ボルト;M8×16	5		10	
6	S026100008	ワッシャ;φ8	2		10	
7	S020100008	ナット;M8	3		10	
8	S027100008	スプリングワッシャ;φ8	3		10	
9	S398110110	ゴム	1	A	10	
10	390191420	コーションプレート	1	D	5	

ラジエタとバッテリー
02 RADIATOR AND BATTERY

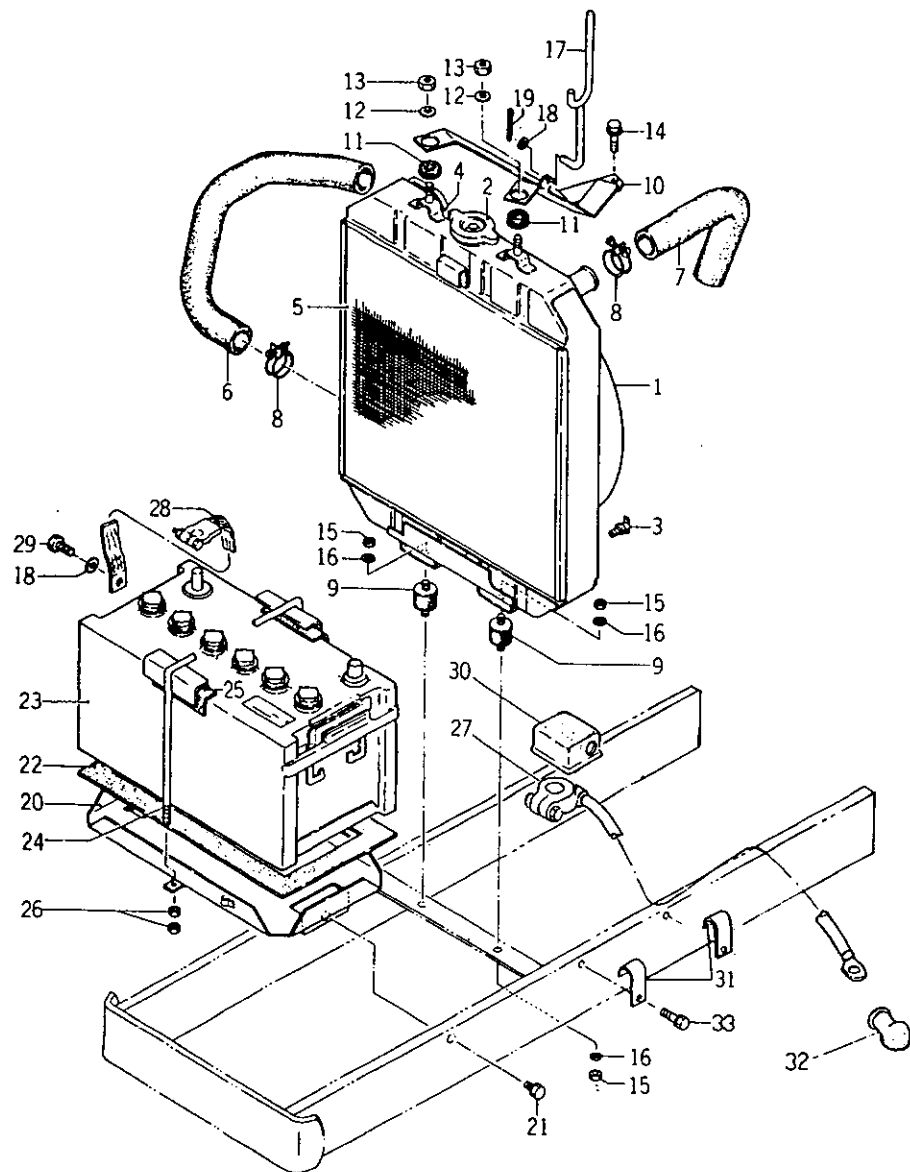

ラジエタとバッテリー
02 RADIATOR AND BATTERY

見出 番号 REF No	コード番号 CODE No	部 品 名 称 PART NAME	1台当 個 数 Q'ty/ unit	ABCD 区 分 RANK	注 文 単 位 Min. Q'ty	備 考 REMARKS
1-5	310100091	ラジエタ ASS'Y	1	B	1	
1	※ ※ ※	ラジエタ COMPL	1			
2	310110010	キャップ	1	A	1	
3	310130010	コック	1	B	1	
4	310120020	フローパイプ	1	C	1	
5	310140050	ネット	1	B	1	
6	310160130	ラジエタホース	1	B	1	
7	310160140	ラジエタホース	1	B	1	
8	S 398750030	ホースバンド	4	B	5	
9	S 398110050	ボウシンゴム	2	A	1	
10	310300010	ラジエタササエ	1	C	1	
11	S 398110250	ゴム	2	A	10	
12	S 026109023	ワッシャ	2		10	
13	399370060	ナット; M10 Uナット	2	B	10	
14	S 011300820	ボルト; M8 × 20	1		10	
15	S 020100008	ナット; M8	4		10	
16	S 027100008	スプリングワッシャ; φ8	4		10	
17	350500160	ボンネットササエ	1	C	1	
18	S 026100010	ワッシャ; φ10	2		10	
19	S 030102025	スプリットピン; φ2 × 25	1		10	
20	389100060	バッテリースタンド	1	C	1	
21	S 011301020	ボルト; M10 × 20	2		10	
22	S 398110640	ゴム	1	A	1	
23	S 389510030	バッテリー; N100ウェット	1	C	1	
23	389510110	バッテリー; N100ドライ	1	C	1	トルコ専用 FOR TURKEY USE
24	S 389200020	バッテリーバンド	1	B	1	
25	S 398110660	ゴム	2	A	10	
26	S 020100006	ナット; M6	4		10	
27, 30	385650110	バッテリーケーブル COMPL	1	B	1	
27	※ ※ ※	バッテリーケーブル	1			
28	385650010	バッテリーケーブル COMPL	1	B	1	
29	S 010101020	ボルト; M10 × 20	1		10	
30	398110211	ゴム; バッテリー端子	1	A	5	
31	399110300	クランプ	2	C	10	
32	398110930	ゴム; セルモータ	1	A	5	
33	S 011301020	ボルト; M10 × 20	1		10	

03. シリンダブロック
CYLINDER BLOCK

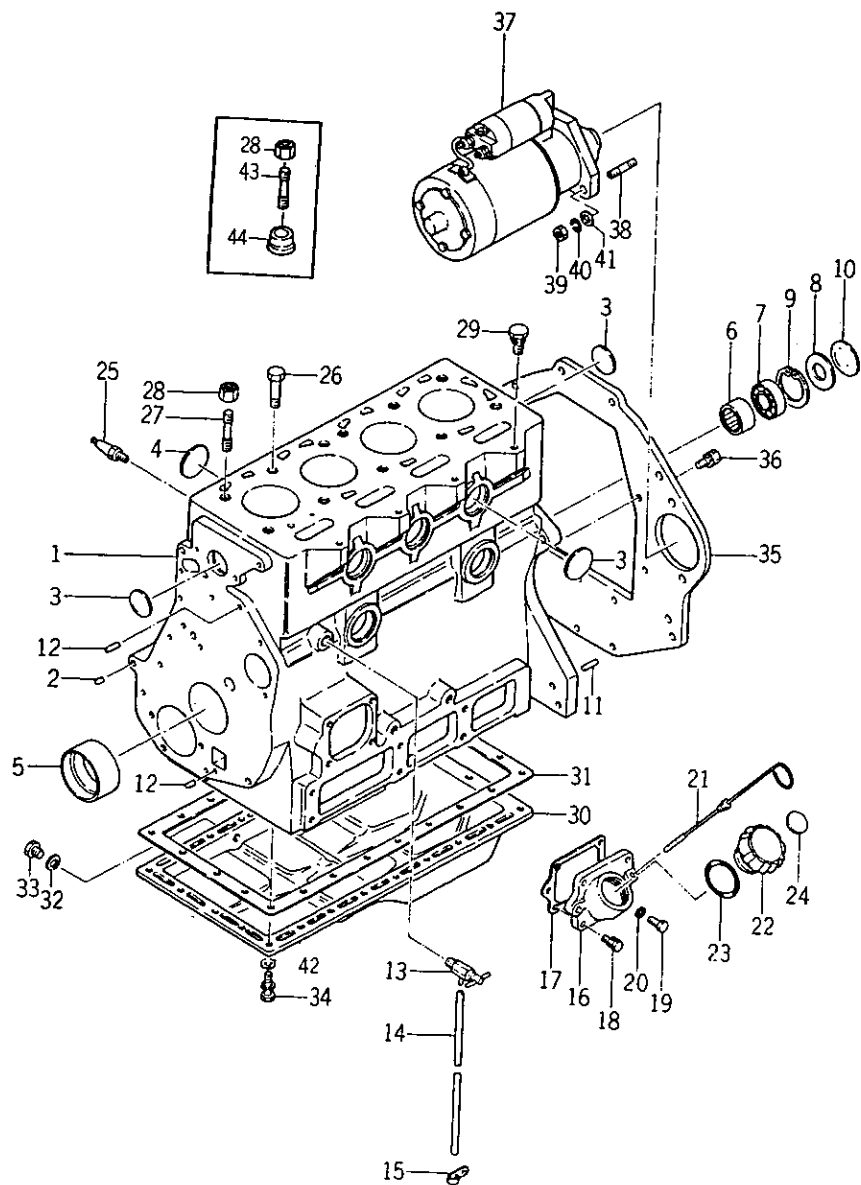

03. シリンダブロック
CYLINDER BLOCK

見出 番号 REFNo	コード番号 CODE No	部 品 名 称 PART NAME	1台当 個 数 Q'ty/ unit	ABCD 区 分 RANK	注 文 単 位 Min. Q'ty	備 考 REMARKS
1~12	110106110	シリンダブロック COMPL	1			~10015
1~12	110106112	シリンダブロック COMPL	1	C	1	EN10001~15834
1~12	110106113	シリンダブロック COMPL	1	C	1	EN15835~
カムシャフト (120266230) とタペット (110116070) を同時に交換すれば旧形に使用出来ます。 New parts (110106113) is inter changeable only be replaced together with camshaft and tappet.						
1	※ ※ ※	シリンダブロック	1			~10015
1	※ ※ ※	シリンダブロック	1			EN15835
2	S 198466010	メクラセン; φ8.4×8	8	B	10	
3	S 064100045	エクスパンションプラグ	7		5	~10015
3	S 064100045	エクスパンションプラグ	7		5	10016~
4	S 064100055	エクスパンションプラグ	3		5	~10015
5	S 198516050	ブッシュ STD	1	B	1	
5	198516460	ブッシュ; U.S. 0.25 mm	1	B	1	
5	198516470	ブッシュ; U.S. 0.50 mm	1	B	1	
6	S 042303220	ベアリング; TA 3220	1		1	~EN 15834
6	S 042309007	ベアリング; TLA 4020	1		1	EN 15835~
7	S 040106245	ベアリング; 6204	1		1	
8	S 199216080	スペーサ	1	C	10	
9	S 036500047	スナップリング	1		5	
10	064109001	エクスパンションプラグ	1		5	
11	S 030501025	ノックピン	2		5	
12	S 030500625	ノックピン	2		5	
13	198736030	コック	1	B	1	~EN10755
13	198736052	コック	1	B	1	EN 10756~15513
13	198736081	コック	1	B	1	EN 15514~
14	068106280	ビニルチューブ	1		10	~EN 10755
14	S 068118280	ビニルチューブ	1		10	EN 10756~15513
14	S 068110280	ビニルチューブ	1		10	EN 15514~
15	199116010	クランプ	1	C	10	
16	S 110766010	ゲージホルダ	1	C	5	
17	110996080	ガスケット; ゲージホルダ	1	A	10	
18	S 011300820	ボルト; M8×20	3		10	
19	S 010100820	ボルト; M8×20	1		10	
20	S 025100008	シールワッシャ; φ8	1		10	
21	S 198416050	レベルゲージ	1	B	5	
22	S 198436010	キャップ	1	B	10	
23	S 062100400	Oリング; P 40	1		5	
24	190196170	コーションプレート	1	D	5	

03. シリンダブロック
CYLINDER BLOCK

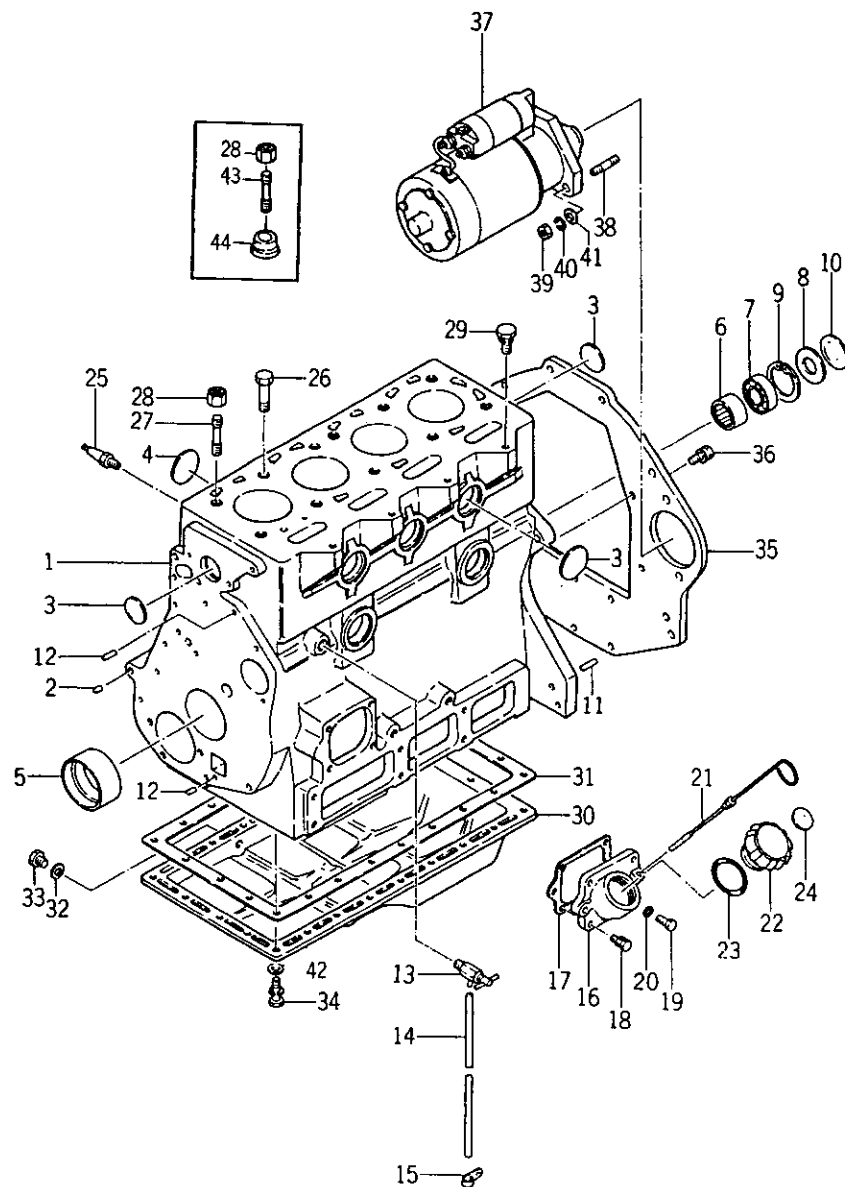

03. シリンダブロック
CYLINDER BLOCK

見出 番号 REFNo	コード番号 CODE No	部 品 名 称 PART NAME	1 台 当 個 数 Q'ty/ unit	ABCD 区 分 ABCD RANK	注 文 単 位 Min. Q'ty	備 考 REMARKS
25	S185246010	マノコンタクト	1	B	1	~EN11220
26	※ ※ ※	ヘッドボルト	2			
27	S111136020	ヘッドボルト	9	B	1	
28	S199376010	ナット	9	B	10	
28	S199376010	ナット	11	B	10	
29	S011311235	ボルト; M12×35	4		10	S12-39 ST (HITACHI) 日立製 S12-39 (HITACHI) 日立製
30	T110706060	オイルパン COMPL	1	C	1	
31	110996090	ガスケット; オイルパン	1	A	1	
32	S025100012	シールワッシャ; φ12	1		10	
33	S010201212	ボルト; M12×12×1.25	1		10	
34	S011300816	ボルト; M8×16	24		10	S13-29 (HITACHI) 日立製 S13-32 (HITACHI) 日立製
35	110366041	リヤプレート	1	C	1	
36	S011301020	ボルト; M10×20	5		10	
37	T ※ ※ ※	スターティングモータ ASS'Y	1			
37	T ※ ※ ※	スターティングモータ ASS'Y	1			
37	※ ※ ※	スターティングモータ ASS'Y	1			S13-29 (HITACHI) 日立製 S13-32 (HITACHI) 日立製
37	T185086141	スターティングモータ ASS'Y	1	B	1	
いずれのスターティングモータ ASS'Y も互換性有ります。 Starting motor ass'y T185086141 is interchangeable with every machines.						
38	S012111235	スタッドボルト	2		10	
39	020600012	ナット; M12×1.25	2		10	
40	S027100012	スプリングワッシャ; φ12	2		10	EN11221~
41	S026100012	ワッシャ; φ12	1		10	
42	S026100008	ワッシャ; φ8	24		10	
43	S111136090	ヘッドボルト	2	B	1	
44	199236260	カラー	2	B	1	

04 クランクシャフト、ピストン
CRANKSHAFT, PISTON

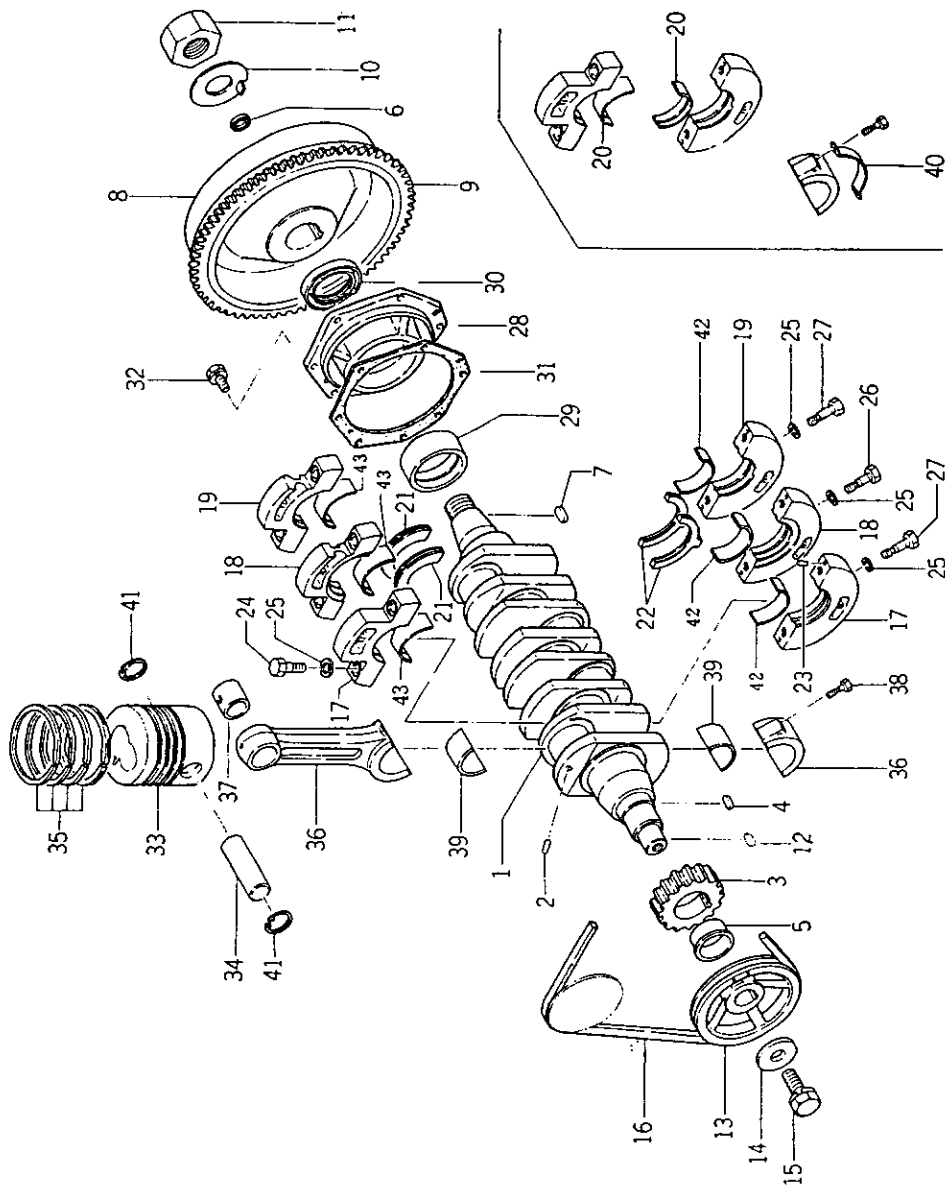

04 クランクシャフト、ピストン
CRANKSHAFT, PISTON

見出 番号 REF No	コード番号 CODE No	部 品 名 称 PART NAME	1台当 り Q'ty/ unit	ABC D RANK	注 文 位 置 Min. Q'ty	備 考 REMARKS
1-6	115256100	クランクシャフト COMPL	1	C	1	~10015
1-6	115256102	クランクシャフト COMPL	1	C	1	EN10001~
1	※ ※ ※	クランクシャフト	1			~10015
1	※ ※ ※	クランクシャフト	1			EN10001~
2	S198466030	メクラセン; φ6.3×7	4	B	10	~10015
2	S198466010	メクラセン; φ8.4×8	4	B	10	EN10001~
3	T115276090	クランクシャフトギヤ	1	C	1	
4	034109004	キー	1		10	
5	S115416020	オイルスリング	1	B	5	
6	040116001	ベアリング; 6001 Z	1		1	
7	S034109026	キー	1		5	
8-9	115356090	フライホイール COMPL	1	C	1	
8	※ ※ ※	フライホイール	1			
9	T115376020	リングギヤ	1	C	1	
10	S199316021	ロックワッシャ	1	A	5	
11	S199376031	フライホイールナット	1	B	1	
12	S034100714	キー	1		10	
13	115396061	クランクシャフトプーリ	1	C	1	
14	026109032	ワッシャ	1		10	
15	S011311225	ボルト; M12×25	1		10	
16	080220043	Vベルト; A-43	1		1	
17	110166070	ベアリングホルダ	1	C	1	~10015.
17	110166220	ベアリングホルダ	1	C	1	EN10001~
18	110166100	ベアリングホルダ	1	C	1	~10015
18	110166240	ベアリングホルダ	1	C	1	EN10001~
19	110166130	ベアリングホルダ	1	C	1	~10015
19	110166230	ベアリングホルダ	1	C	1	EN10001~
20	S198516250	ベアリング	6	B	1	~10015
21	S199266060	スラストワッシャ	2	C	1	
22	S199266070	スラストワッシャ	2	C	1	
23	030500612	ノックピン	6		10	
24	S010111245	ボルト; M12×45	6		10	
25	S027100012	スプリングワッシャ; φ12	9		10	
26	199436120	ボルト	1	C	1	
27	010111265	ボルト; M12×65	2		10	~10015
27	010111260	ボルト; M12×60	2		10	EN10001~
28-30	110406020	ベアリングカバー COMPL	1	C	1	~10015
28-30	110406070	ベアリングカバー COMPL	1	C	1	EN10001~

04 クランクシャフト, ピストン
CRANKSHAFT, PISTON

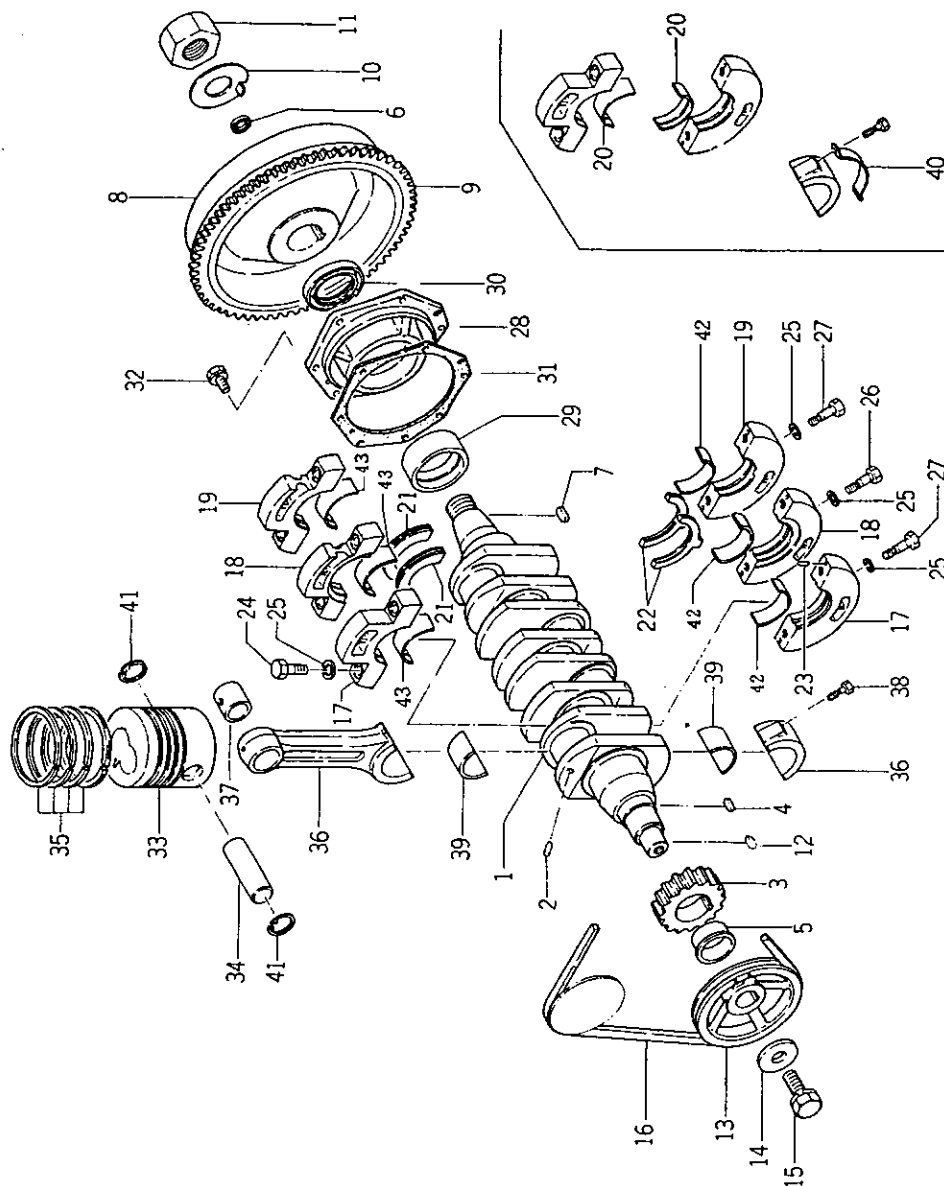

04 クランクシャフト, ピストン
CRANKSHAFT, PISTON

見出 番号 REFNo	コード番号 CODE No	部 品 名 称 PART NAME	1台当 数 Qty/ unit	ABC 区 分 RANK	注 文 単 位 Min. Q'ty	備 考 REMARKS
28	※ ※ ※	ベアリングカバー	1			~10015
28	※ ※ ※	ベアリングカバー	1			EN10001~
29	S198516050	ブッシュ: S.T.D.	1	B	1	
29	198516460	ブッシュ: U.S. 0.25 mm	1	B	1	
29	198516470	ブッシュ: U.S. 0.50 mm	1	B	1	
30	S198636050	オイルシール	1	B	1	
31	110996050	ガスケット, ベアリングカバー	1	A	1	~10015
31	110996121	ガスケット, ベアリングカバー	1	A	1	EN10001~
32	S011311025	ボルト: M10×25	4		10	~10015
32	S011311025	ボルト: M10×25	7		10	EN10001~
33	T115316260	ピストン: S.T.D.	4	B	1	~10015
33	115316291	ピストン: S.T.D.	4	B	1	EN10001~16339
33	T115316810	ピストン: S.T.D.	4	B	1	EN16340~
33	115316270	ピストン: O.S. 0.5 mm	4	B	1	~10015
33	115316301	ピストン: O.S. 0.5 mm	4	B	1	EN10001~16339
33	115316920	ピストン: O.S. 0.5 mm	4	B	1	EN16340~
33	115316280	ピストン: O.S. 1.0 mm	4	B	1	~10015
33	115316311	ピストン: O.S. 1.0 mm	4	B	1	EN10001~16339
33	115316930	ピストン: O.S. 1.0 mm	4	B	1	EN16340~
34	S115326060	ピストンピン	4	B	1	~10015
34	S115326070	ピストンピン	4	B	1	EN10001~
35	115106650	ピストンリングSET: S.T.D.	4	A	1	~EN16339
35	115106820	ピストンリングSET: S.T.D.	4	A	1	EN16340~
35	115106660	ピストンリングSET: O.S. 0.5 mm	4	A	1	~EN16339
35	115106830	ピストンリングSET: O.S. 0.5 mm	4	A	1	EN16340~
35	115106670	ピストンリングSET: O.S. 1.0 mm	4	A	1	~EN16339
35	115106840	ピストンリングSET: O.S. 1.0 mm	4	A	1	EN16340
36~38	115026040	コネクティングロッド ASS'Y	4	B	1	~10015
36~38	115026021	コネクティングロッド ASS'Y	4	B	1	EN10001~
36	※ ※ ※	コネクティングロッド	4			~10015
36	※ ※ ※	コネクティングロッド	4			EN10001~
37	S198516110	ブッシュ	4	B	1	~10015
37	198516020	ブッシュ	4	B	1	EN10001~
38	S115176040	コネクティングロッドボルト	8	B	5	~10015
38	S115176032	コネクティングロッドボルト	8	B	5	EN10001~
39	S198516100	メタル: S.T.D.	8	B	1	~10015
39	198516410	メタル: U.S. 0.25 mm	8	B	1	~10015
39	198516420	メタル: U.S. 0.50 mm	8	B	1	~10015

クランクシャフト、ピストン

04. CRANKSHAFT, PISTON

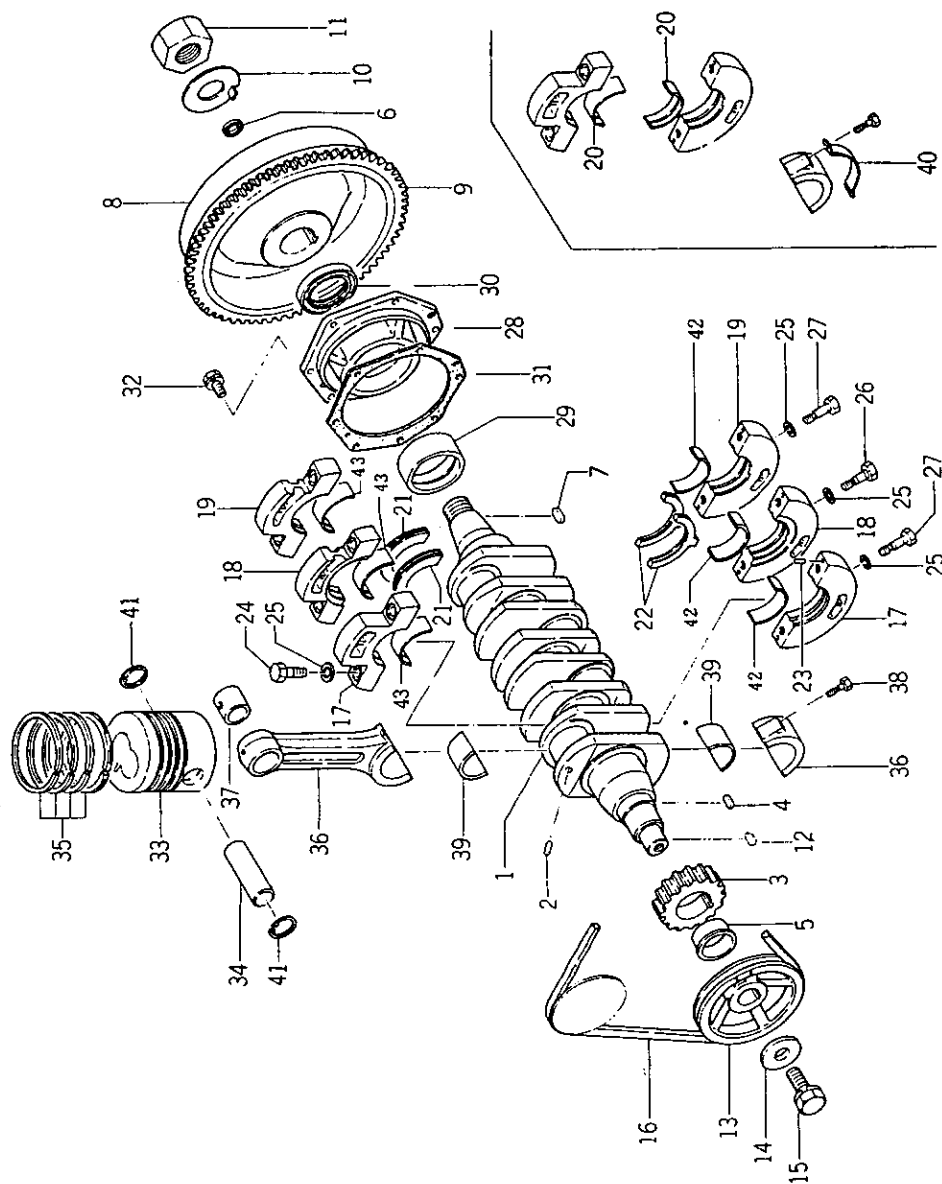

クランクシャフト、ピストン

04. CRANKSHAFT, PISTON

見出 番号 REF No	コード番号 CODE No	部 品 名 称 PART NAME	1台当 り数 Q'ty/ unit	ABCD 区 分 RANK	注 文 単 位 Min. Q'ty	備 考 REMARKS
39	S 198516091	メタル; S.T.D.	8	B	1	EN10001~
39	198516480	メタル; U.S. 0.25 mm	8	B	1	EN10001~
39	198516490	メタル; U.S. 0.50 mm	8	B	1	EN10001~
40	115186010	ロックプレート	4	A	10	~10015
41	S 036500025	スナップリング	8		10	~10015
41	S 036500032	スナップリング	8		10	EN10001~
42	198516270	メタル; S.T.D.	3	B	1	EN10001~
42	198516670	メタル; U.S. 0.25 mm	3	B	1	EN10001~
42	198516680	メタル; U.S. 0.50 mm	3	B	1	EN10001~
43	198516280	メタル; S.T.D.	3	B	1	EN10001~
43	198516660	メタル; U.S. 0.25 mm	3	B	1	EN10001~
43	198516690	メタル; U.S. 0.50 mm	3	B	1	EN10001~

05. シリンダヘッド
CYLINDER HEAD

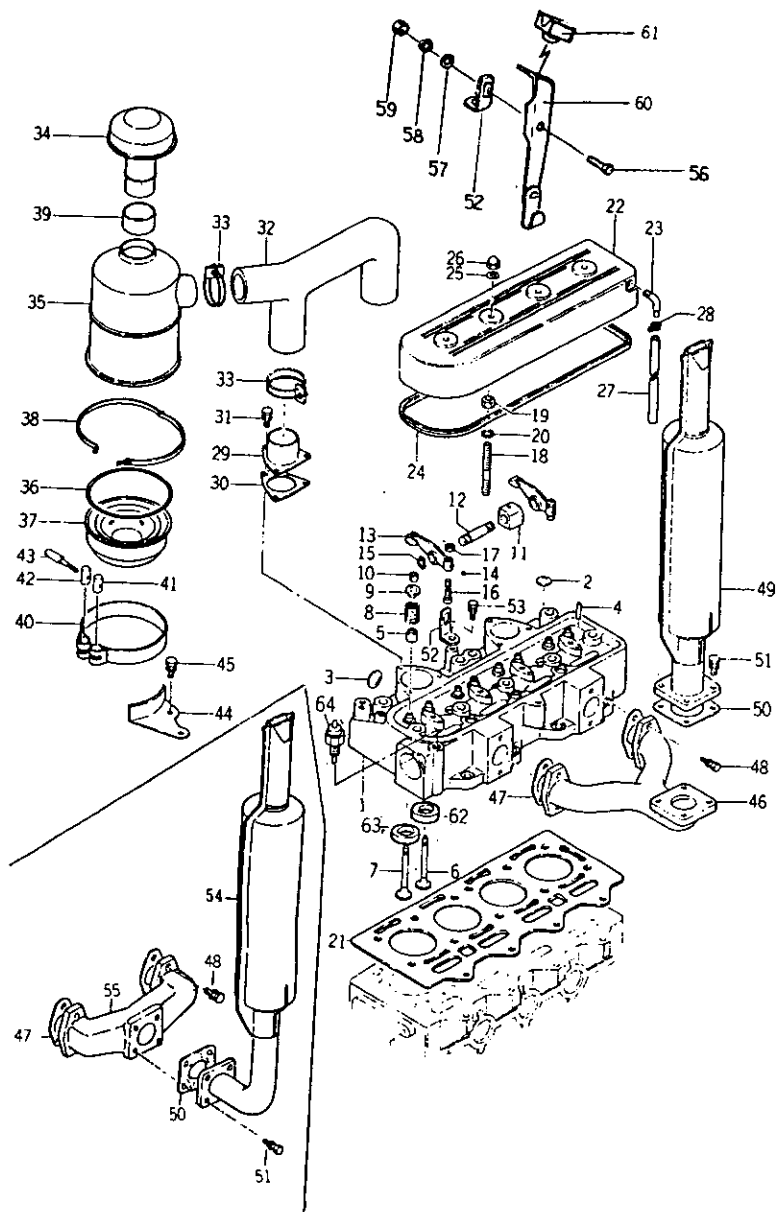

05. シリンダヘッド
CYLINDER HEAD

見出 番号 REFNo	コード番号 CODE No	部 品 名 称 PART NAME	1台当 個 数 Q'ty/ unit	ABCD 区 分 ABCD RANK	注 文 単 位 Min. Q'ty	備 考 REMARKS
1~10 1~10 62, 63 1~5 1~5 62, 63 1	111016090 111016131 111106090 111106131 ※ ※ ※	シリンダヘッド ASS'Y シリンダヘッド ASS'Y シリンダヘッド COMPL シリンダヘッド COMPL シリンダヘッド	1 1 1 1 1	B B C C	1 1 1 1	~10015 EN10001~ ~10015 EN10001~ ~10015
1 2 2 2 3	※ ※ ※ 064109004 064109004 064200025 S 064100045	シリンダヘッド エクステンションプラグ; φ 25 エクステンションプラグ; φ 25 シーリングキャップ エクステンションプラグ	1 6 7 7 4		5 5 10 5	EN10001~ EN10001~ EN10001~16596 EN16597~
4 5 6 7 8	S 030300612 S 120406010 T 120166081 T 120176081 S 198216440	スプリングピン バルブガイドシール インテイクバルブ エキゾーストバルブ スプリング	4 8 4 4 8	B B B B	10 5 1 1 5	
9 10 11~17 11~12 11	S 120186010 S 120226010 S 120036070 120306011 ※ ※ ※	リテーナ コッタ ロッカーアーム ASS'Y ロッカーアームシャフト COMPL ロッカーアームブラケット	8 16 (8組) 4 4 4	B C B C	1 5 1 1	
12 13~14 13 14 15	※ ※ ※ 120356011 ※ ※ ※ S 048100004 S 036100014	ロッカーアームシャフト ロッカーアーム COMPL ロッカーアーム スチールボール スナップリング	4 8 8 8 8	C	1 10 10 10	
16 17 18 19 20	S 199486010 S 020100008 012109044 S 020200010 S 027100010	アジャストスクリュー ナット; M8 スタッドボルト ナット; M10×1.25 スプリングワッシャ; φ 10	8 8 4 4 4	B	1 10 5 10 10	
21 22 23 24 25	111146134 111216041 110966090 111996030 S 025100010	ヘッドガスケット ヘッドカバー パイプ ガスケット; ヘッドカバー シールワッシャ; φ 10	1 1 1 1 4	A C C A	1 1 1 1 10	
26 27 28	S 024500010 068122630 298750010	キャップナット ビニルチューブ ホースバンド	4 1 1	B	10 5 5	

05. シリンダヘッド
CYLINDER HEAD

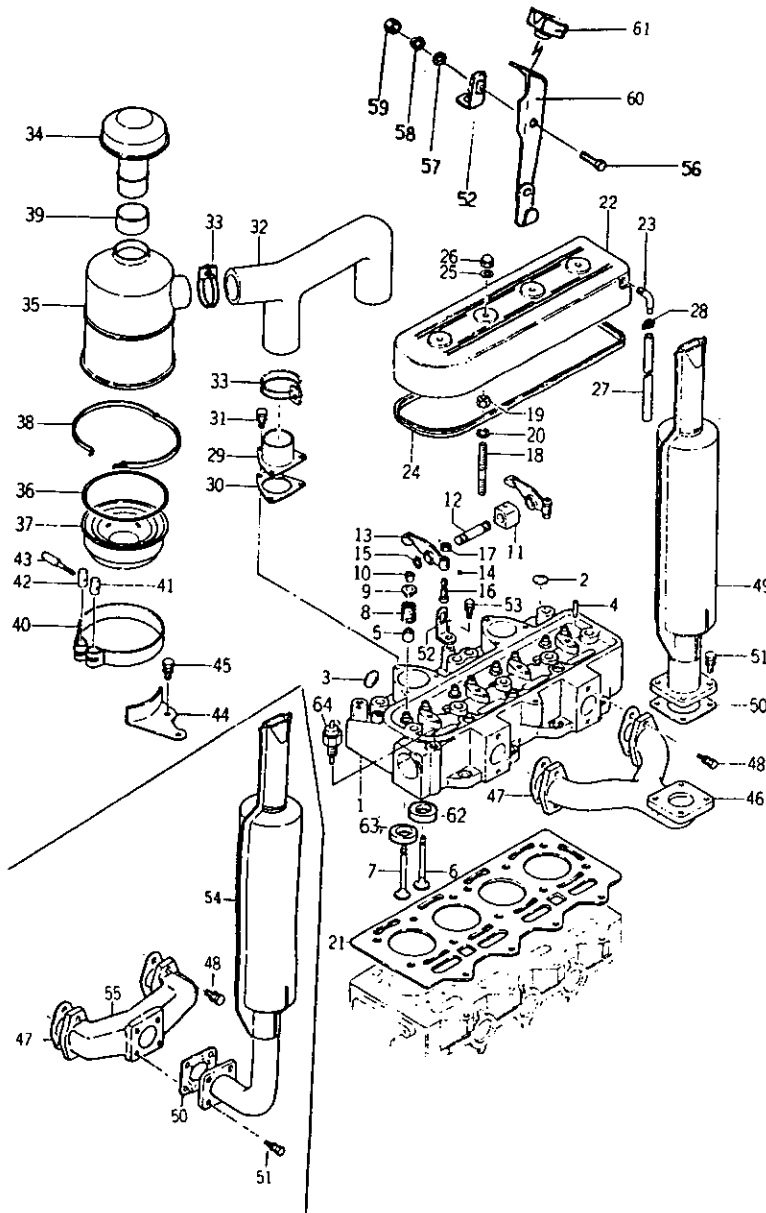

05. シリンダヘッド
CYLINDER HEAD

見出 番号 REF No	コード番号 CODE No	部 品 名 称 PART NAME	1台当 個 数 Q'ty/ unit	ABCD 区 分 RANK	注 文 単 位 Min. Q'ty	備 考 REMARKS
29	135596020	フランジ	2	C	1	
30	S135996020	ガスケット;フランジ	2	A	5	
31	S010109013	ボルト; M8×12	6		10	
32	135596030	インレットマニホルド	1	C	1	
33	398750060	ホースバンド	3	B	5	
34~39	314500042	エアクリーナ COMPL	1	C	1	
34	314530111	インレットキャップ	1	B	1	
35	314530122	エレメント	1	B	1	
36	314530140	ガスケット;エアクリーナ	1	B	1	
37	314530151	オイルパン	1	B	1	
38	314530130	クランプ	1	B	1	
39	398110350	ゴム;エアクリーナ	1	A	5	
40	314630020	エアクリーナバンド	1	C	1	
41~43	360020010	スクリュ ASS'Y	1	B	1	
41	399610100	ピン; 止メ棒	1	B	5	
42	399610110	ピン; 止メ棒	1	B	10	
43	399480070	スクリュ	1	B	5	
44	314600010	エアクリーナササエ	1	C	1	
45	S011301220	ボルト; M12×20	1		10	
46	135616020	エキゾーストマニホルド	1	B	1	(S)~10470 (O)~10460
47	S135996030	ガスケット;エキゾーストマニホルド	2	A	1	
48	S011300830	ボルト; M8×30	4		10	
49	314100011	マフラ COMPL	1	B	1	(S)~10470 (O)~10460
50	314990012	ガスケット;マフラ	1	B	5	
51	S011310825	ボルト; M8×25	4		10	
52	S195816020	ハンガ	2	C	1	
53	S011311020	ボルト; M10×20	2		10	
54	314100070	マフラ COMPL	1	B	1	(S) 10471~ (O) 10461~
54	314100071	マフラ COMPL	1	B	1	(S) 3330 (O) 3320
55	135616030	エキゾーストマニホルド	1	B	1	(O) 10471~ (O) 10461~
56	S010101025	ボルト; M10×25	1		10	
57	S026100010	ワッシャ; φ10	1		10	
58	S027100010	スプリングワッシャ; φ10	1		10	
59	S020100010	ナット; M10	1		10	
60	385900011	ワイヤハーネスササエ	1	C	5	
61	398110670	ゴム	1	A	5	EN14029~
62	※ ※ ※	バルブシート; インテイク	4			EN14029~
63	※ ※ ※	バルブシート; エキゾースト	4			
64	385720020	センサ	1	B	1	

マフラー
05a. MUFFLER

A&AD 13331 ~
A-O&AD-O 13321 ~

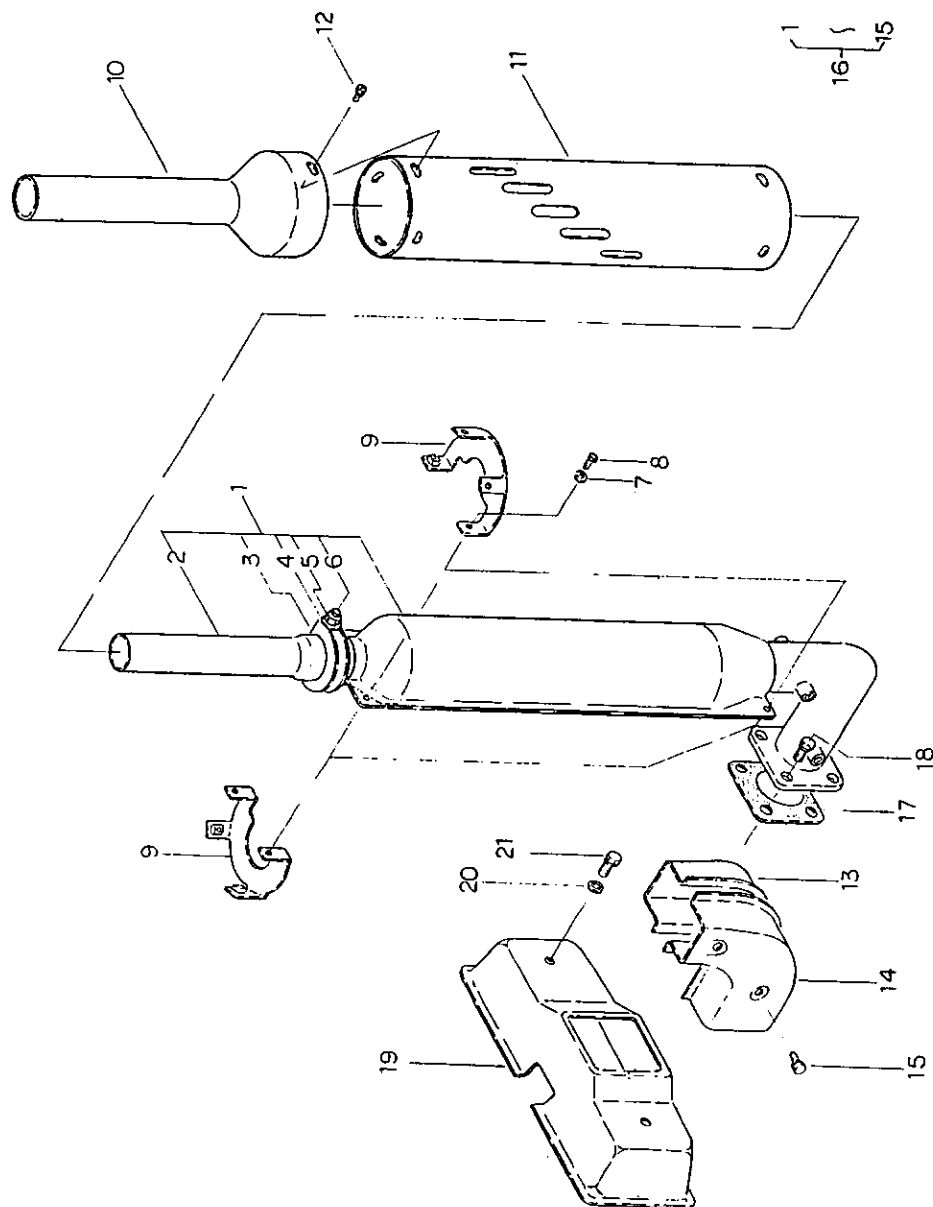

マフラー
05a. MUFFLER

A&AD 13331 ~
A-O&AD-O 13321 ~

見出 番号 REF No	コード番号 CODE No	部 品 名 称 PART NAME	1台当 個 数 Q'ty/ unit	ABCD 区 分 ABCD RANK	注 文 単 位 Min. Q'ty	備 考 REMARKS
1	314010170	マフラー ASS'Y	1	B	1	
2	314140130	パイプ	1	B	1	
3	314410020	バンド	1	C	5	
4	S 026100008	ワッシャ	1		10	
5	S 020100008	ナット	1		10	
6	S 010100860	ボルト	1		10	
7	S 027100008	スプリングワッシャ	4		10	
8	S 010100612	ボルト	4		10	
9	378100380	ガード; マフラカバー	4	C	1	
10	378100400	ガード; マフラカバー上	1	C	1	
11	378111060	ガード	1	C	1	
12	S 011150612	スクリュ	6		10	
13	378111040	ガード; 右マフラエルボカバー	1	C	1	
14	378111030	ガード; 左マフラエルボカバー	1	C	1	
15	011130608	スクリュ	4		10	
16	314010220	マフラ ASS'Y カバー付	1	B	1	1~15
17	S 314990012	ガスケット	1	B	5	
18	S 011310825	ボルト	4		10	
19	378111760	ガード; エキゾースト	1	C	1	
20	S 026100008	ワッシャ	2		10	
21	S 011300812	ボルト	2		10	

06. カムシャフト
CAMSHAFT

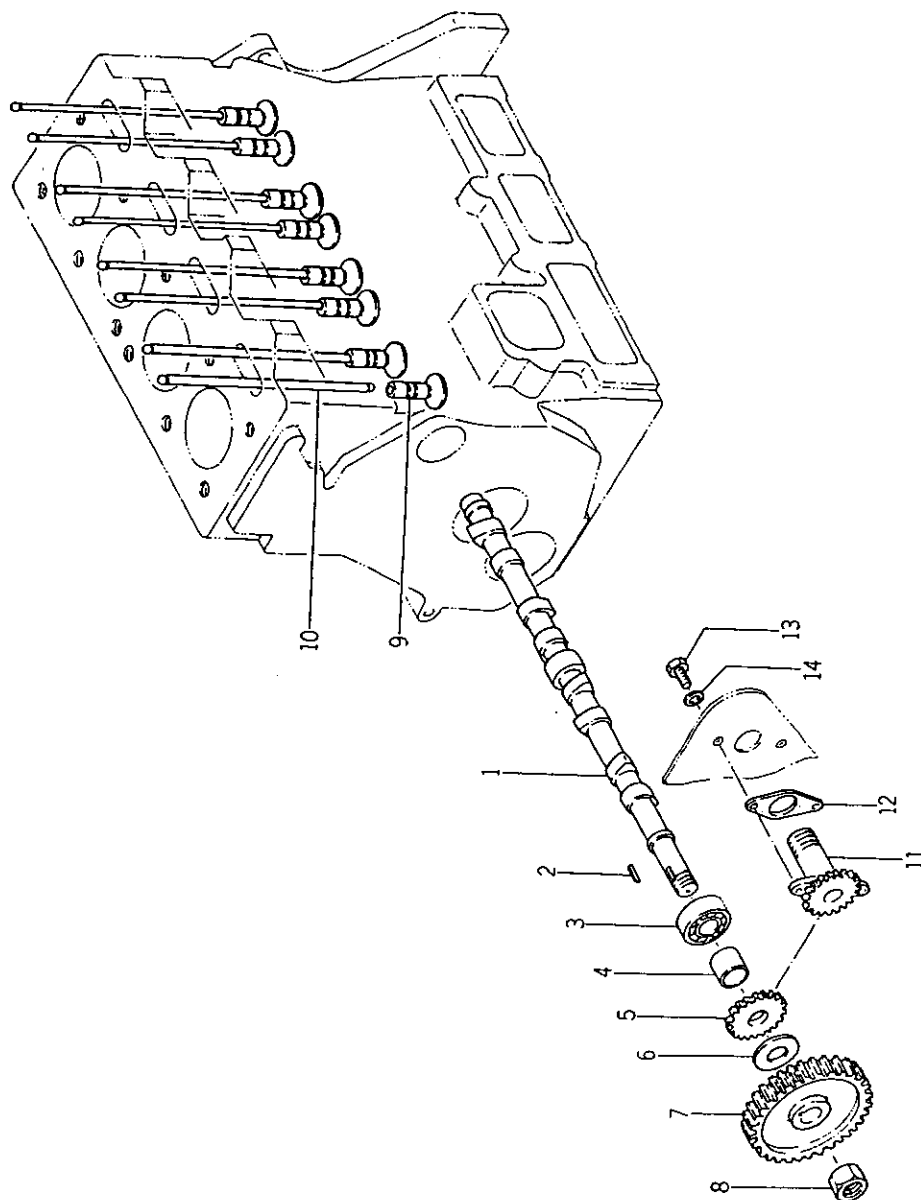

06. カムシャフト
CAMSHAFT

見出 番号 REFNo	コード番号 CODE No	部 品 名 称 PART NAME	1台当 個 数 Q'ty/ unit	ABCD 区 分 ABCD RANK	注 文 単 位 Min. Q'ty	備 考 REMARKS
1	120266101	カムシャフト	1	C	1	~EN15834
1	120266230	カムシャフト	1	C	1	EN15835
新形 (120266230) はシリンダブロック COMPL (110106113) とタペット (S120116070) を同時に交換すれば旧形に使用できます。 New parts (120266230) is interchangeable only be replaced together with cylinder block compl and tappet.						
2	S034109005	キー	1		5	
3	S040106204	ベアリング; 6204	1		1	
4	S199236090	カラー	1	B	5	
5	S120736031	ギヤ	1	C	5	
6	199216030	スペーサ	1	C	10	
7	T120276020	カムシャフトギヤ	1	C	1	
8	S020400020	ナット; M20×1.5	1		10	
9	S120116010	タペット	8	C	1	~EN15834
9	S120116070	タペット	8	C	1	EN15835~
新形 (S120116070) はシリンダブロック COMPL (110106113) とカムシャフト (120266230) を同時に交換すれば旧形に使用できます。 New parts (S120116070) is interchangeable only be replaced together with cylinder block and camshaft.						
10	S120456020	プッシュロッドCOMPL	8	B	1	
11	S120076020	タコメータシャフト ASS'Y	1	B	1	
12	S120996010	ガスケット; タコメータ	1	B	10	
13	010100612	ボルト; M6×12	2		10	
14	198996020	ガスケット; ボルト	2	A	10	

07. オイルポンプ
OIL PUMP

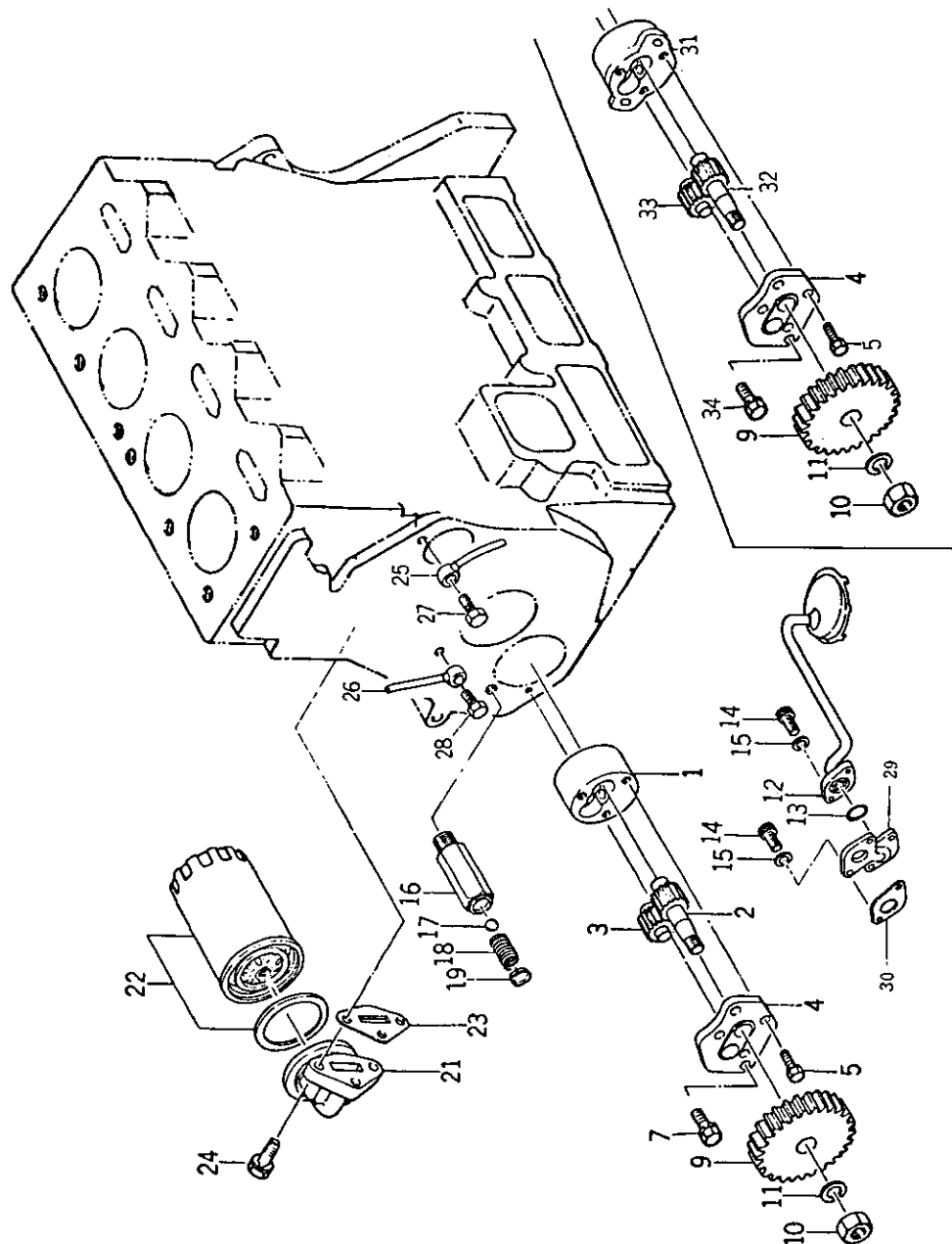

07. オイルポンプ
OIL PUMP

見出 番号 REF No	コード番号 CODE No	部 品 名 称 PART NAME	1台当 個数 Q'ty/ unit	ABC 区分 RANK	注 文 単位 Min. Q'ty	備 考 REMARKS
1 ~ 5	T140016030	オイルポンプ ASS'Y	1	C	1	~EN12176, 12577~12777
1	※ ※ ※	オイルポンプケース	1			~EN12176, 12577~12777
2	T140126011	オイルポンプギヤ	1	C	1	~EN12176, 12577~12777
3	T140126020	オイルポンプギヤ	1	C	1	~EN12176, 12577~12777
4	※ ※ ※	オイルポンプカバー	1			
5	S011140616	ボルト ; M6×16	3		10	
7	S011300820	ボルト ; M8×20	2		10	~EN12176, 12577~12777
9	T140126062	オイルポンプギヤ	1	C	1	
10	S020200010	ナット ; M10	1		10	
11	S027100010	スプリングワッシャ ; φ10	1		10	
12	S140406071	サクシオンフィルタ COMPL	1	C	1	~10015
12	S140406100	サクシオンフィルタ COMPL	1	C	1	EN10001~
13	S052100180	Oリング ; P18	1		10	
14	010700620	ボルト ; M6×20	2		10	~10015
14	010700620	ボルト ; M6×20	4		10	EN10001~
15	S027100006	スプリングワッシャ ; φ6	2		10	~10015
15	S027100006	スプリングワッシャ ; φ6	4		10	EN10001~
16~19	S140036012	リリーフバルブ ASS'Y	1	C	1	
16	※ ※ ※	リリーフバルブケース	1			
17	※ ※ ※	スチールボール	1			
18	※ ※ ※	スプリング	1			
19	※ ※ ※	シーリングキャップ	1			
21~22	140506061	オイルフィルタ ASS'Y	1	A	1	
21	140526050	ホルダ COMPL	1	C	1	
オイルフィルタ ASS'Y 又はホルダ COMPL を交換する場合 EN16539 以前のものはガスケット (140996090) を同時に交換して下さい。						
22	S140516090	オイルフィルタ COMPL	1	B	1	
23	S140996030	ガスケット ; ホルダ COMPL	1	B	10	~EN16539
	140996090	ガスケット ; ホルダ COMPL	1	B	10	EN16540~
24	S011301035	ボルト ; M10×35	2		10	
25	140606030	オイルパイプ COMPL	1	C	1	
26	140606020	オイルパイプ COMPL	1	C	1	
27	S198486070	アイボルト	1	C	10	
28	S198486080	アイボルト	1	C	10	
29	140426040	フィルタホルダ	1	C	1	EN10001~
30	140996040	ガスケット ; フィルタホルダ	1	B	10	EN10001~
31~34	T140016060	オイルポンプ ASS'Y	1	C	1	EN12177~12576, 12778~
31	※ ※ ※	オイルポンプケース	1			EN12177~12576, 12778~
32	T140126120	オイルポンプギヤ	1	C	1	EN12177~12576, 12778~

07.



07.

(32)

08. インジェクションポンプ
INJECTION PUMP

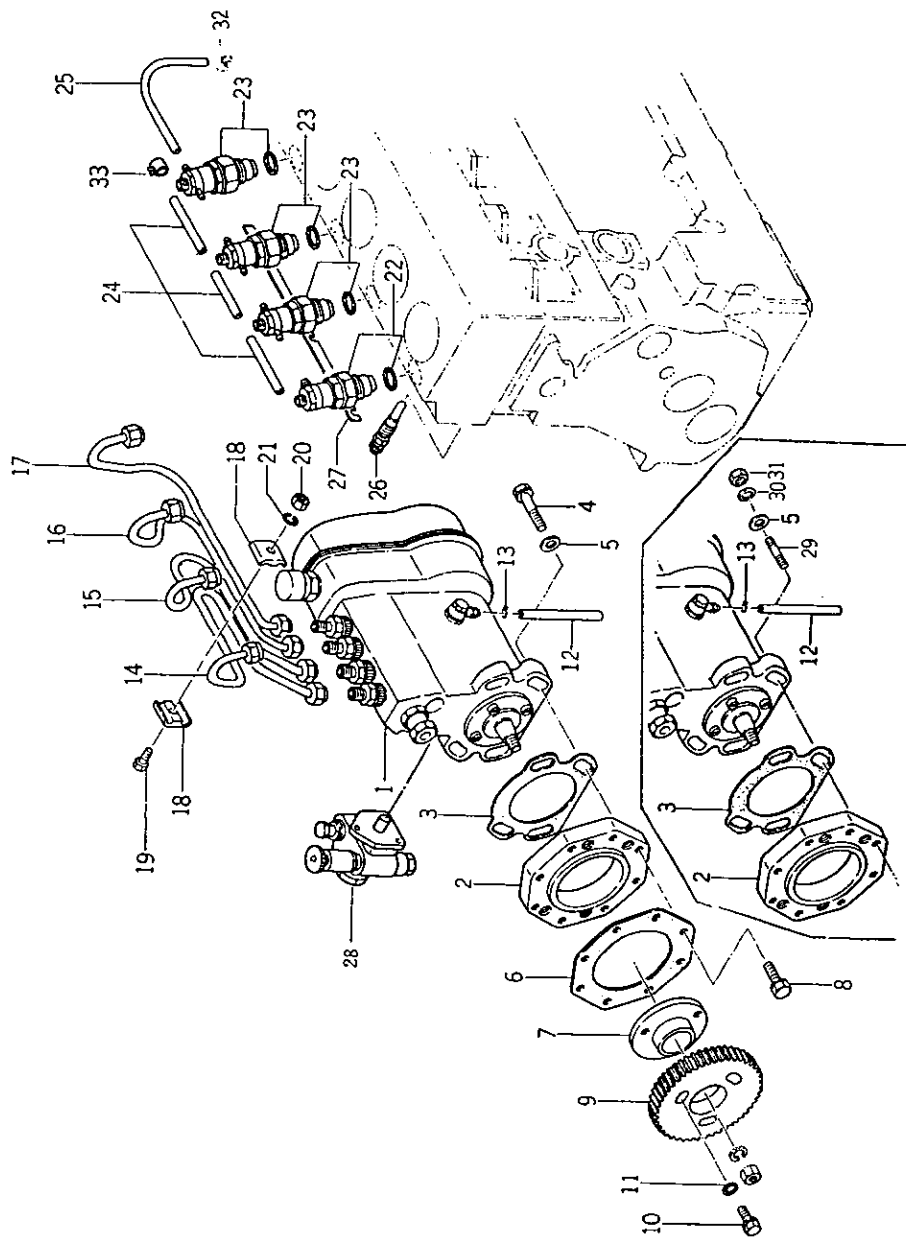

08. インジェクションポンプ
INJECTION PUMP

見出 番号 REF No	コード番号 CODE No	部 品 名 称 PART NAME	1台当 個 数 Q'ty/ unit	ABCD 区 分 RANK	注 文 単 位 Min. Q'ty	備 考 REMARKS
1	131016160	インジェクションポンプ ASS'Y	1	C	1	~10015
1, 28	131016180	インジェクションポンプ ASS'Y	1	C	1	EN10001~
2	131716020	フランジ	1	C	1	
3	131996011	ガスケット:インジェクションポンプ	1	C	10	
4	S 011311040	ボルト; M 10×40	4		10	~EN 11256
5	S 026100010	ワッシャ; φ 10	4		10	
6	131996060	ガスケット; フランジ	1	C	5	
7	131726030	カップリング	1	C	1	
8	S 011300816	ボルト; M 8×16	8		10	
9	T 131736020	インジェクションポンプギヤ	1	C	1	
10	S 011300820	ボルト; M 8×20	3		10	
11	S 026100008	ワッシャ; φ 8	3		10	
12	S 068105355	ビニルチューブ	1		10	~EN 12882
13	198756030	ホースバンド	1	B	10	~EN 12882
14	131506180	インジェクションパイプCOMPL	1	B	1	1 気筒用 (1 cyl)
15	131506190	インジェクションパイプCOMPL	1	B	1	2 気筒用 (2 cyl)
16	131506200	インジェクションパイプCOMPL	1	B	1	3 気筒用 (3 cyl)
17	131506210	インジェクションパイプCOMPL	1	B	1	4 気筒用 (4 cyl)
18	199106020	クランプCOMPL	6	B	5	
19	01010625	ボルト; M 6×25	3		10	
20	S 020100006	ナット; M 6	3		10	
21	S 027100006	スプリングワッシャ; φ 6	3		10	
22	S 131406010	ノズルアンドホルダ ASS'Y	1	B	1	
23	S 131406060	ノズルアンドホルダ ASS'Y	3	B	1	
24	S 068209026	ゴムパイプ	3		5	
25	S 068209029	ゴムパイプ	1		5	
26	S 185366040	グローブプラグ	4	B	1	
27	S 185376030	コネクタ	1	C	5	
28	130506020	フィードポンプ ASS'Y	1	C	1	
29	S 012111035	スタットボルト	4		10	EN 11257~
30	S 027100010	スプリングワッシャ; φ 10	4		10	EN 11257~
31	S 020210010	ナット; M 10	4		10	EN 11257~
32	198756070	ホースバンド	1	C	10	EN 10921~
33	S 198346010	クリップ	7	B	10	

09. タイミングギヤケース
TIMING GEAR CASE

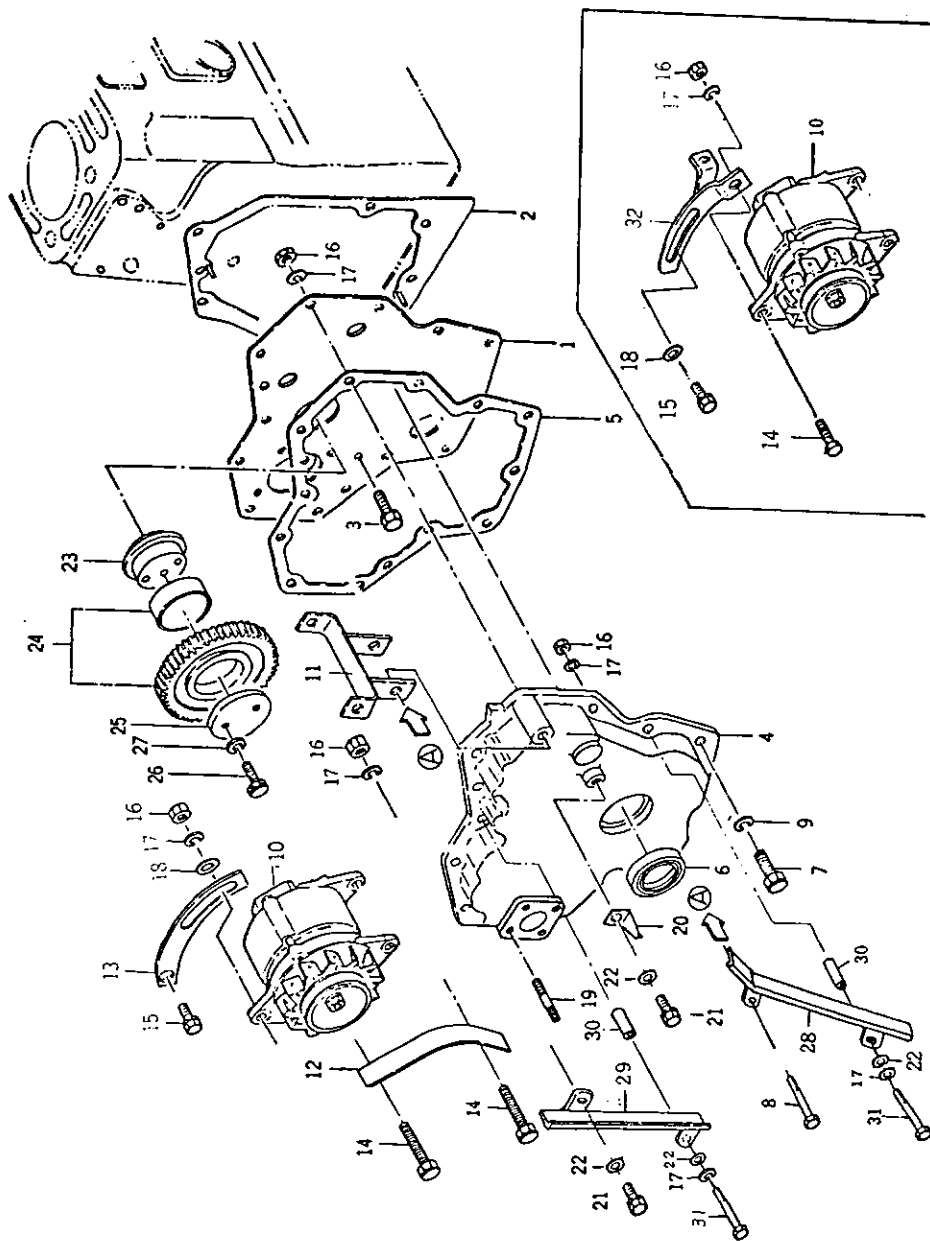

09. タイミングギヤケース
TIMING GEAR CASE

見出 番号 REFNo	コード番号 CODE No	部 品 名 称 PART NAME	1台当 個 数 Q'ty/ unit	ABCD 区 分 ABCD RANK	注 文 単 位 Min. Q'ty	備 考 REMARKS
1	165150060	フロントプレート COMPL	1	C	1	
2	165996031	ガスケット;フロントプレート	1	B	5	
3	S011300816	ボルト;M8×16	7		10	
4	165116023	タイミングギヤケース	1	C	1	
5	165996041	ガスケット;タイミングギヤケース	1	B	1	
6	198536040	オイルシール	1	B	1	
7	011300828	ボルト;M8×28	10		10	
8	010100885	ボルト;M8×85	1		10	
9	S027100008	スプリングワッシャ;φ8	3		10	
10	※ ※ ※	オルタネータ ASS'Y	1			~EN11220
10	185046071	オルタネータ ASS'Y 新旧の互換性あります。	1	B	1	EN12221~
11	185706110	ホルダ COMPL	1	C	1	
12	185736050	カバー	1	C	1	~EN10300
13	185726090	アジャスティングプレート	1	C	1	{ (S) ~10570 (O) ~10710
14	010109108	ボルト;M8×30	3		10	
15	S011300816	ボルト;M8×16	1		10	
16	S020100008	ナット;M8	5		10	
17	S027100008	スプリングワッシャ;φ8	7		10	
18	S026100008	ワッシャ;φ8	2		10	
19	S012100820	スタッドボルト	4		10	
20	S131806010	トップマーク	1	C	5	
21	S011300812	ボルト;M8×12	2		10	
22	S026100008	ワッシャ;φ8	4		10	
23	S165296020	アイドルギヤシャフト	1	C	1	
24	165256010	アイドルギヤ COMPL	1	C	1	
25	199566010	プレート	1	C	5	
26	S010110870	ボルト;M8×70	2		10	
27	S027100008	スプリングワッシャ;φ8	2		10	
28	175116010	ベルトカバー	1	C	1	~EN10300
29	175116020	ベルトカバー	1	C	1	~EN10300
30	199236170	カラー	2	C	5	~EN10300
31	S010110890	ボルト;M8×90	2		10	~EN10300
31	010109107	ボルト;M8×40	1		10	{ (S) 10571 ~ (O) 10711 ~
32	185706130	ホルダ COMPL	1	C	1	{ (S) 10571 ~ (O) 10711 ~

10. ウォーターポンプ
WATER PUMP

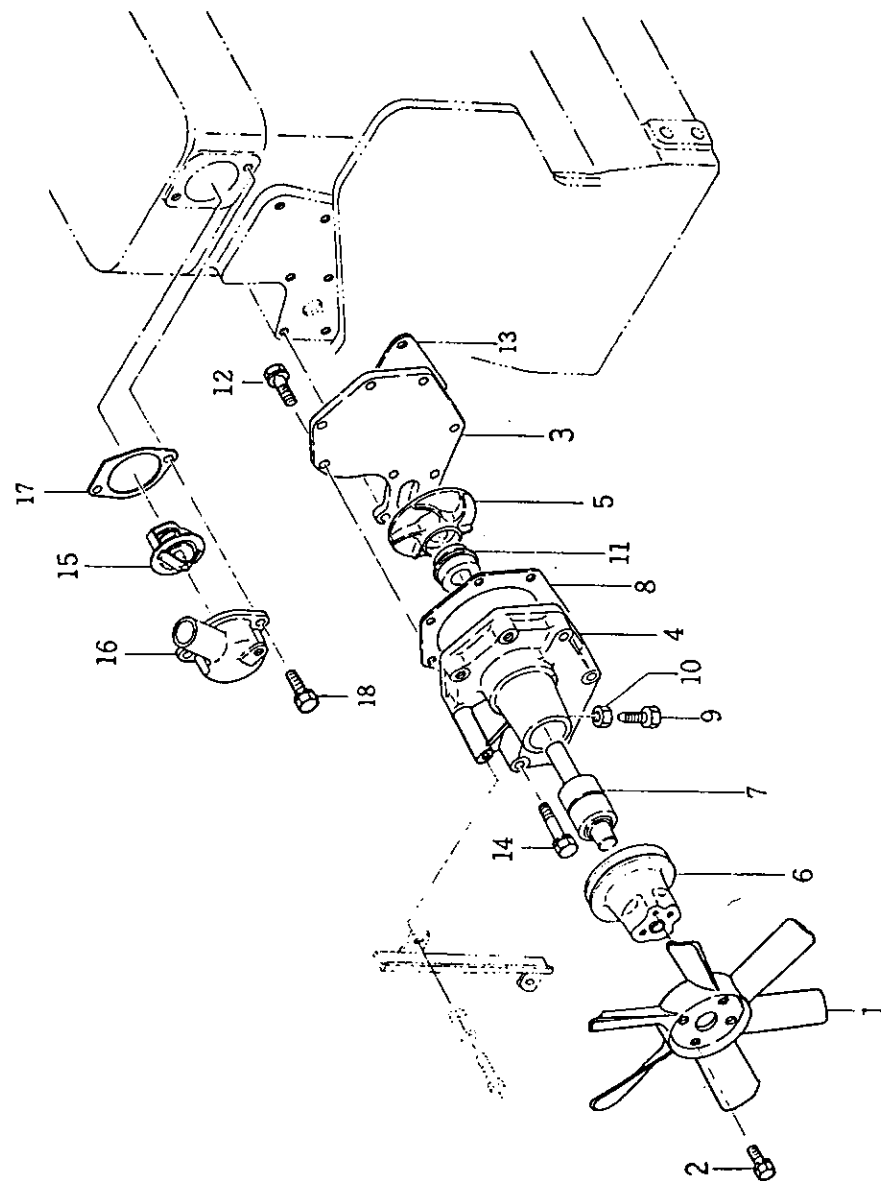

10. ウォーターポンプ
WATER PUMP

見出 番号 REFNo	コード番号 CODE No	部 品 名 称 PART NAME	1台当 個 数 Q'ty/ unit	ABCD 区 分 ABCD RANK	注 文 単 位 Min. Q'ty	備 考 REMARKS
1	145306150	クーリングファンCOMPL	1	B	1	~10015
1	S145306230	クーリングファンCOMPL	1	B	1	EN10001~
2	S011300825	ボルト; M8×25	4		10	
3~12	14501607	ウォーターポンプ ASS'Y	1	B	1	145016221
3	145146010	セットプレート	1	C	1	
4	145136011	ウォーターポンプケーシング	1	C	1	
5	S145116010	ウォーターポンプインペラ	1	B	1	
6	145336070	ファンプーリ	1	C	1	
7	S198566010	ウォーターポンプベアリング	1	B	1	
8	145996010	ガスケット;ウォーターポンプケーシング	1	B	1	
9	S199436040	ボルト	1	C	10	
10	S020300006	ナット; M6	1		10	
11	S145126010	メカニカルシール	1	B	1	
12	S011300816	ボルト; M8×16	3		10	
13	145996020	ガスケット;セットプレート	1	B	10	
14	S011310845	ボルト; M8×45	6		10	
15	S145206010	サーモスタット COMPL	1	B	1	
16	S145226020	サーモスタットカバー	1	B	1	
17	S145996040	ガスケット;サーモスタットカバー	1	B	10	
18	S011300820	ボルト; M8×20	2		10	

11. インジェクションポンプASS'Y (ポンプ)
INJECTION PUMP ASS'Y (PUMP)

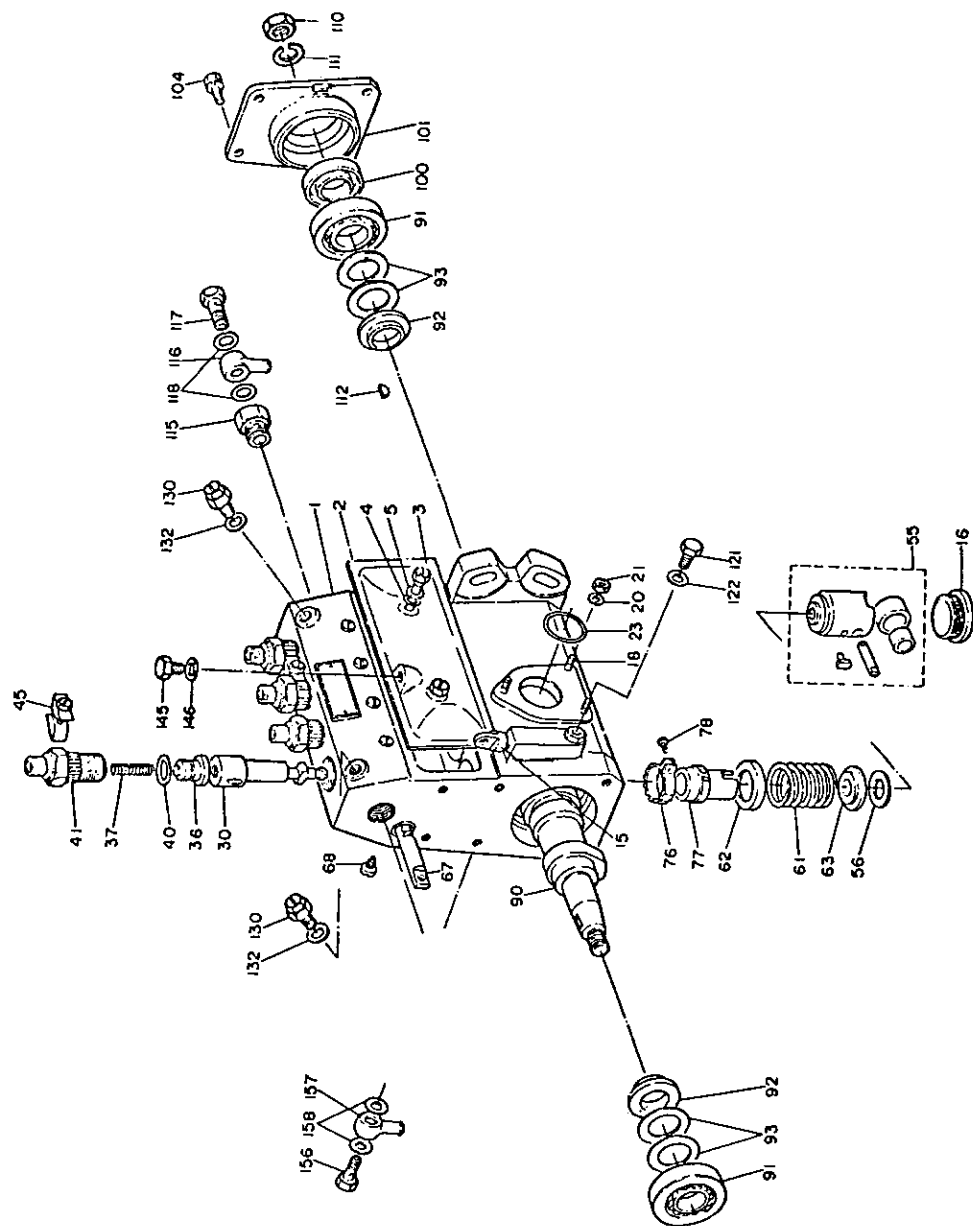

11. インジェクションポンプASS'Y (ポンプ)
INJECTION PUMP ASS'Y (PUMP)

見出 番号 REF No	コード番号 CODE No	部 品 名 称 PART NAME	1 台 当 個 数 Q'ty/unit	ABCD 区 分 RANK	注 文 単 位 Min. Q'ty	備 考 REMARKS
1~238	131016160	インジェクションポンプASS'Y	1	C	1	~10015
1~238	131016180	インジェクションポンプASS'Y	1	C	1	EN10001~
1~158	※ ※ ※	ポンプASS'Y	1			~10015
1~158	※ ※ ※	ポンプASS'Y	1			EN10001~
1	※ ※ ※	ハウジング	1			~EN12882
1	※ ※ ※	ハウジング	1			EN12883~
2	131296220	カバー ASS'Y	1	C	1	
3	131296221	スクリュー	2	C	1	
5	131296222	ガスケット	2	C	10	
15	131296038	レベルゲージ	1	C	1	
16	※ ※ ※	スクリュー	4			
18	※ ※ ※	スタッドボルト	3			
20	131146100	スプリングワッシャ	3	C	5	
21	※ ※ ※	ナット	3			~EN12882
22	※ ※ ※	カバー	1			
23	131296225	ガスケット	1	C	10	
30	131116070	プランジ+ ASS'Y	4	C	1	~10015
30	131116080	プランジ+ ASS'Y	4	C	1	EN10001~
36	131156020	デリバリーバルブ	4	C	1	
37	131176010	スプリング	4	C	10	
40	131185020	ガスケット	4	C	10	
41	131196020	ホルダ	4	C	1	
45	131126030	ロックプレート ASS'Y	2	C	5	
55	※ ※ ※	タペット ASS'Y	4			
56	※ ※ ※	シム	A/R			
61	※ ※ ※	スプリング	4			
62	※ ※ ※	シート	4			
63	※ ※ ※	シート	4			
67	※ ※ ※	ラック	1			
68	131296047	スクリュー	1	C	10	
76	※ ※ ※	ピニオン	4			
77	※ ※ ※	スリーブ	4			
78	※ ※ ※	スクリュー	4			
90	※ ※ ※	カムシャフト	1			
91	※ ※ ※	ベアリング	2			
92	※ ※ ※	リング	2			
93	※ ※ ※	シム	A/R			
100	※ ※ ※	オイルシール	1			

11. インジェクションポンプASS'Y (ポンプ)
INJECTION PUMP ASS'Y (PUMP)

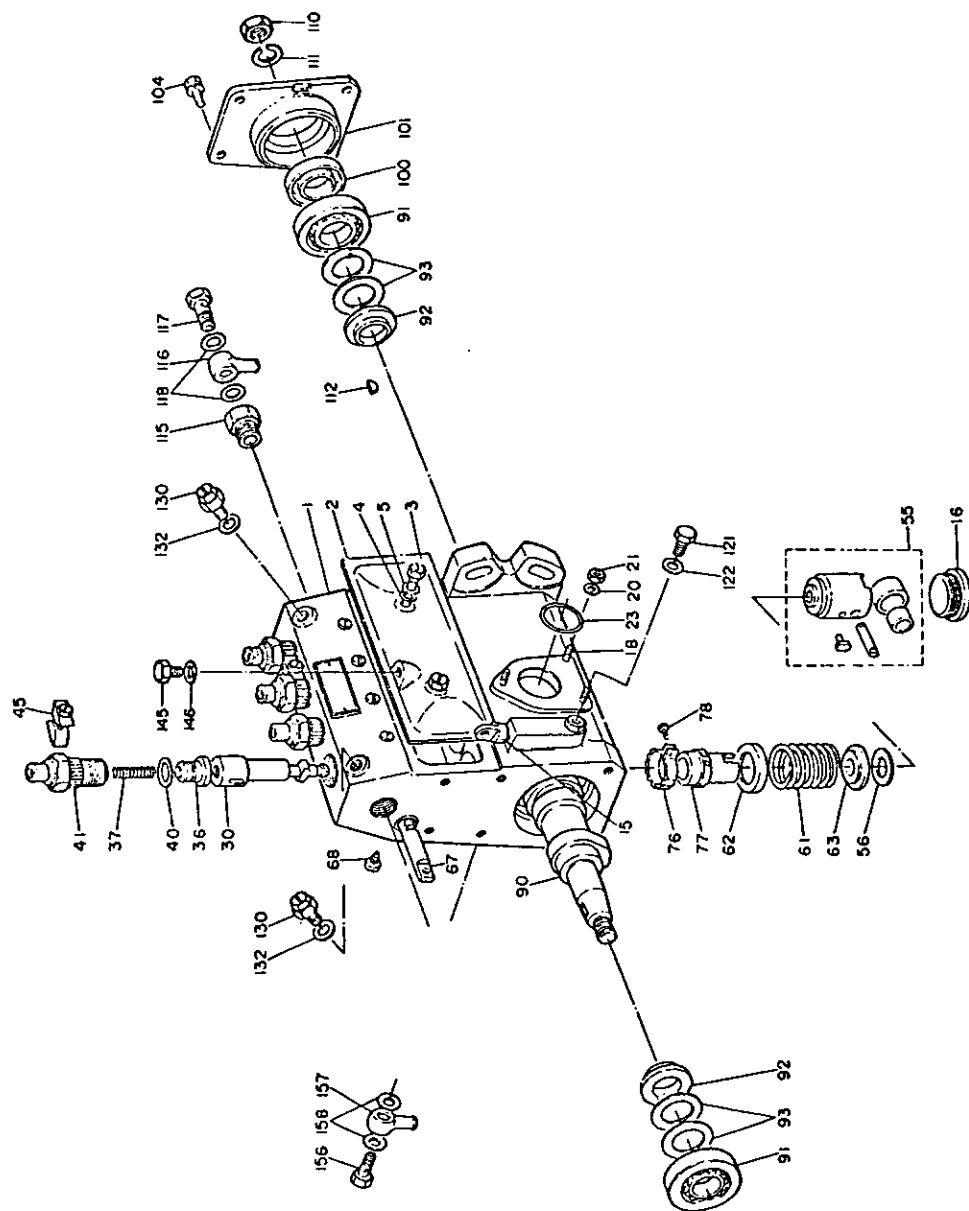

11. インジェクションポンプASS'Y (ポンプ)
INJECTION PUMP ASS'Y (PUMP)

見出 番号 REFNo	コード番号 CODE No	部 品 名 称 PART NAME	1台当 り数 Q'ty/ unit	ABCD 区 分 ABCD RANK	注 文 単 位 Min. Q'ty	備 考 REMARKS
101	※ ※ ※	カバー	COVER	1		~EN12882 EN12883~
101	※ ※ ※	カバー	COVER	1		
104	※ ※ ※	ボルト	BOLT	4		
110	※ ※ ※	ナット	NUT	1		
111	※ ※ ※	スプリングワッシャ	SPRING WASHER	1		
112	※ ※ ※	ウッドラフキー	WOODRUFF KEY	1		
115	131296024	アダプタ	ADAPTER	1	C	1
116	131246090	ホースジョイント	HOSE JOINT	1	C	1
117	130516016	ボルト	BOLT	1	C	5
118	130516017	ガスケット	GASKET	2	C	10
121	※ ※ ※	スクリュ	SCREW	1		
122	131296027	ガスケット	GASKET	1	C	10
130	131296028	エアブリーダ ASS'Y	AIR BLEEDER ASS'Y	2	B	1
132	131296245	ガスケット	GASKET	2	C	10
145	131296235	スクリュ	SCREW	1	C	5
146	131296245	ガスケット	GASKET	1	C	10
156	131236030	ボルト	BOLT	1	C	10
157	131246020	ホースジョイント	HOSE JOINT	1	C	1
158	131296027	ガスケット	GASKT	2	C	10

12

12



12

12

(44)

12 インジェクションポンプASS'Y (ガバナ)
INJECTION PUMP ASS'Y (GOVERNOR)

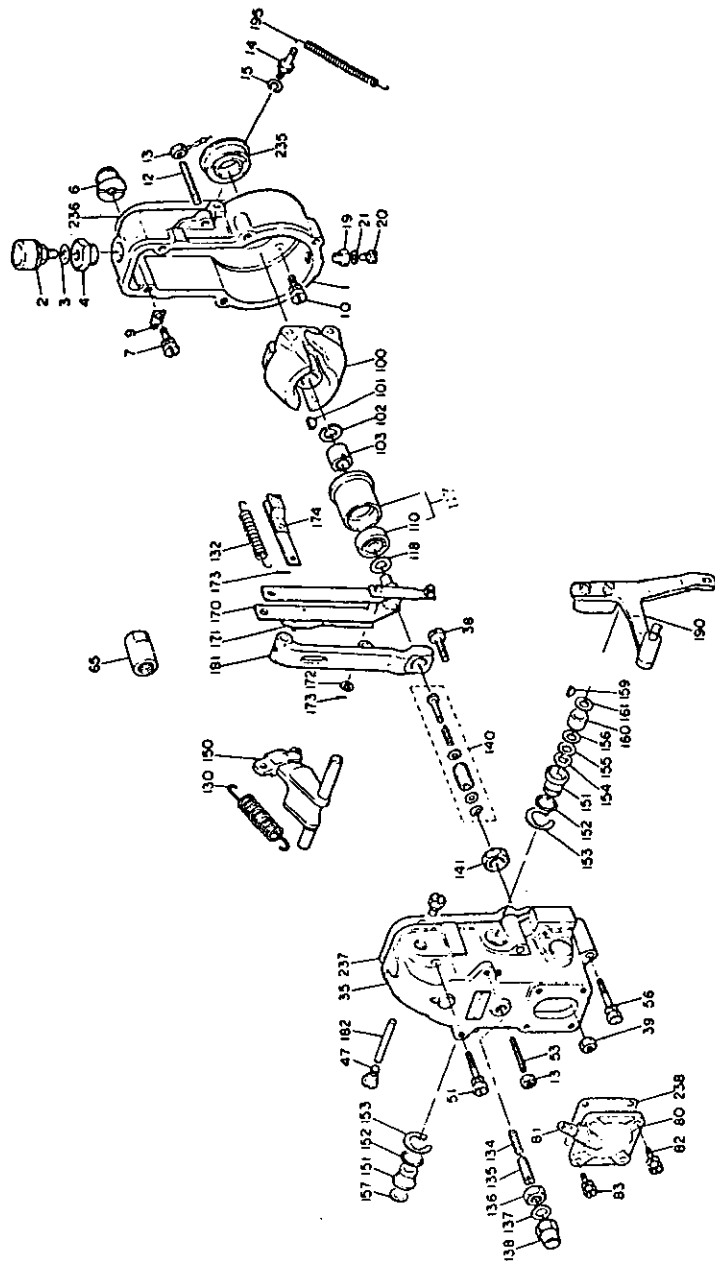

12 インジェクションポンプASS'Y (ガバナ)
INJECTION PUMP ASS'Y (GOVERNOR)

見出 番号 REF No.	コード番号 CODE No.	部 品 名 称 PART NAME	1台当 数 Q'ty/ unit	ABC 区 分 RANK	注 文 単 位 Min. Q'ty	備 考 REMARKS
118	※ ※ ※	シム t=0.40	SHIM t=0.40	A/R		
118	※ ※ ※	シム t=1.00	SHIM t=1.00	A/R		
130	※ ※ ※	スプリング	SPRING	1		
132	※ ※ ※	スプリング	SPRING	1		
135	※ ※ ※	ガイドスクリュ	GUIDE SCREW	1		
136	※ ※ ※	ナット	NUT	1		
137	※ ※ ※	ガスケット	GASKET	2		
138	※ ※ ※	キャップナット	CAP NUT	1		
140	※ ※ ※	スプリング;カプセル	SPRING ;capsule	1		
141	※ ※ ※	ナット	NUT	1		
150	※ ※ ※	スワイベルレバー	SWIVEL LEVER	1		
151	※ ※ ※	ブッシュ	BUSH	2		
152	※ ※ ※	Oリング	O-RING	2		
153	※ ※ ※	スナップリング	SNAP RING	2		
154	※ ※ ※	オイルシール	OIL SEAL	1		
155	※ ※ ※	シム	SHIM	1		
156	※ ※ ※	シム	SHIM	A/R		
157	※ ※ ※	プラグ	PLUG	1		
159	※ ※ ※	キー	KEY	1		
160	※ ※ ※	カラー	COLLAR	1		
161	※ ※ ※	ワッシャ	WASHER	A/R		
170	※ ※ ※	ガイドレバー	GUIDE LEVER	1		
171	※ ※ ※	フローティングレバー	FLOATING LEVER	1		
172	※ ※ ※	シム	SHIM	1		
173	※ ※ ※	スプリットピン	SPLIT PIN	2		
174	※ ※ ※	リンク	LINK	1		
181	※ ※ ※	テンションレバー	TENSION LEVER	1		
182	※ ※ ※	ピン	PIN	1		
190	131296258	レバー	LEVER	1	C	1
195	131296259	スプリング	SPRING	1	C	1
235	※ ※ ※	オイルシール	OIL SEAL	1		~EN12882
236	※ ※ ※	ガスケット	GASKET	1		
237	※ ※ ※	ガスケット	GASKET	1		
238	※ ※ ※	Oリング	O-RING	1		

13. フィードポンプ ASS'Y
FEED PUMP ASS'Y

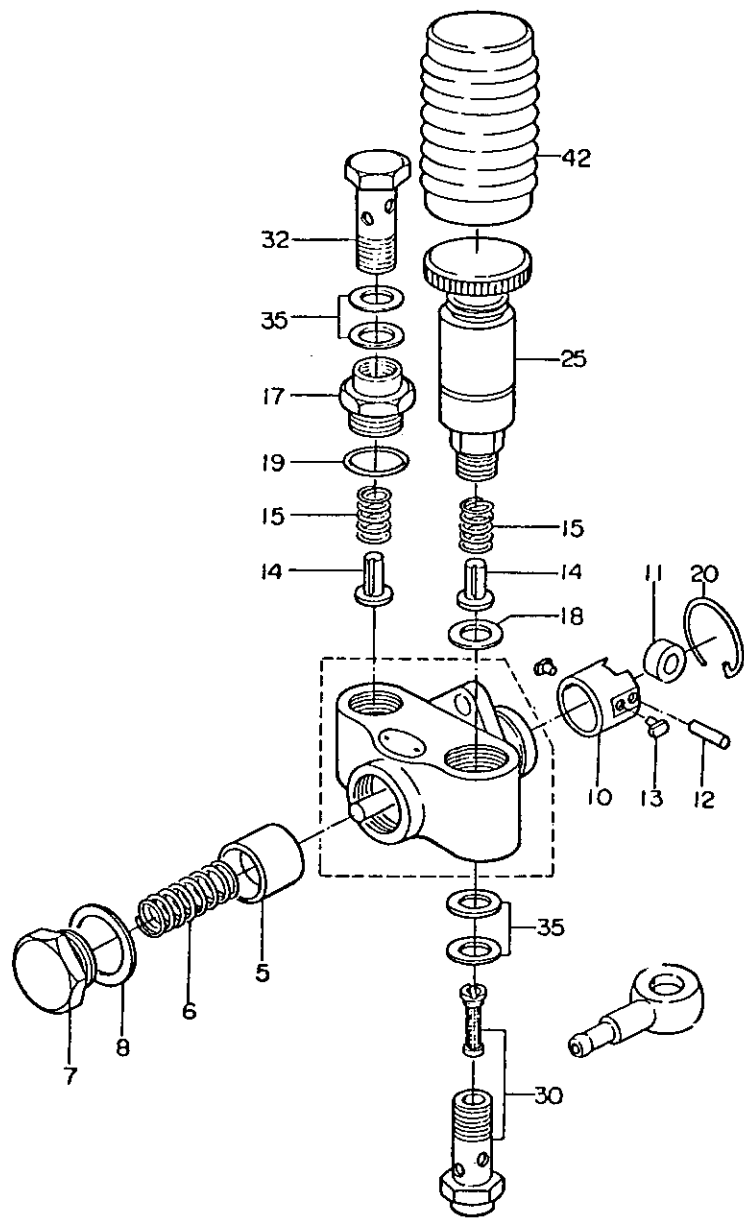

13. フィードポンプ ASS'Y
FEED PUMP ASS'Y

見出 番号 REF No	コード番号 CODE No	部 品 名 称 PART NAME	1台当 網 数 Q'ty/ unit	ABCD 区 分 ABCD RANK	注 文 位 単 位 Min. Q'ty	備 考 REMARKS
5~42	130506020	フィードポンプ ASS'Y	1	B	1	
5	※ ※ ※	ピストン	1			
6	※ ※ ※	スプリング;ピストン	1			
7	※ ※ ※	プラグ	1			
8	※ ※ ※	ガスケット	1			
10	※ ※ ※	タペット	1			
11	※ ※ ※	ローラ	1			
12	※ ※ ※	ピン	1			
13	※ ※ ※	ガイド	2			
14	※ ※ ※	バルブ	2			
15	※ ※ ※	スプリング	2			
17	※ ※ ※	アダプタ	1			
18	※ ※ ※	ガスケット	1			
19	※ ※ ※	Oリング	1			
20	※ ※ ※	スナップリング	1			
25	※ ※ ※	プライミングポンプ	1			
30	130516015	アイボルト	1	B	1	
32	130516016	アイボルト	1	B	1	
35	130516017	ガスケット	4	B	5	
42	130516018	カバー	1	B	5	

14 ノズルアンドホルダ ASS'Y
NOZZLE AND NOZZLE HOLDER ASS'Y

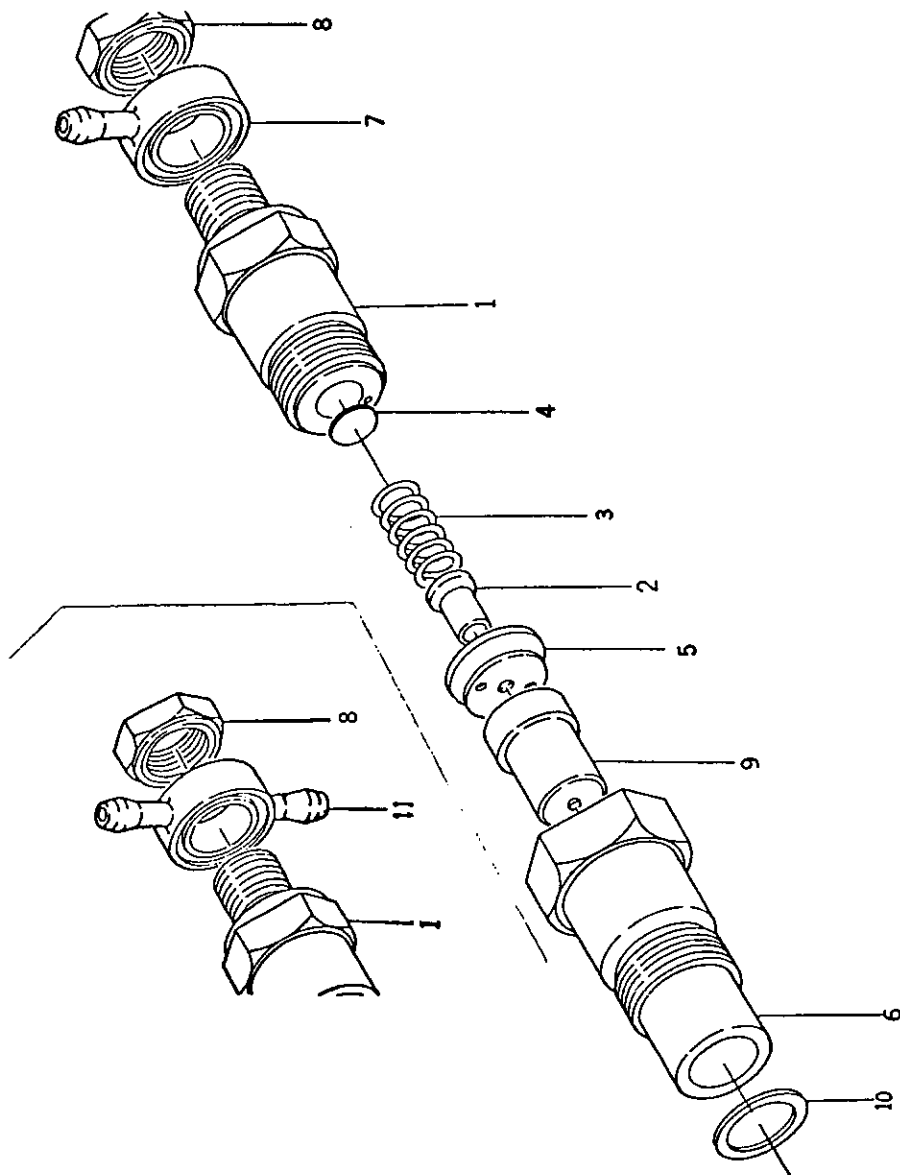

14 ノズルアンドホルダ ASS'Y
NOZZLE AND NOZZLE HOLDER ASS'Y

見出 番号 REF No	コード番号 CODE No	部 品 名 称 PART NAME	1台当 り Q'ty/ unit	ABCD 区 分 ABCD RANK	注 文 単 位 Min. Q'ty	備 考 REMARKS
1~10	S131406010	ノズルアンドホルダ ASS'Y	1	B	1	
1~6 8~11	S131406060	ノズルアンドホルダ ASS'Y	3	B	1	
1	131446000	ボディ	3	B	1	
2	131446001	ロッド	4	C	10	
3	131446002	スプリング	4	C	5	
4	131436330	シム; t=1.60	A/R	C	10	
4	131436340	シム; t=1.62	A/R	C	10	
4	131436350	シム; t=1.64	A/R	C	10	
4	131436360	シム; t=1.66	A/R	C	10	
4	131436370	シム; t=1.68	A/R	C	10	
4	131436380	シム; t=1.70	A/R	C	10	
4	131436390	シム; t=1.72	A/R	C	10	
4	131436400	シム; t=1.74	A/R	C	10	
4	131436410	シム; t=1.76	A/R	C	10	
4	131436420	シム; t=1.78	A/R	C	10	
4	131436430	シム; t=1.80	A/R	C	10	
4	131436440	シム; t=1.82	A/R	C	10	
4	131436450	シム; t=1.84	A/R	C	10	
4	131436460	シム; t=1.86	A/R	C	10	
4	131436470	シム; t=1.88	A/R	C	10	
4	131436480	シム; t=1.90	A/R	C	10	
4	131436490	シム; t=1.92	A/R	C	10	
4	131436500	シム; t=1.94	A/R	C	10	
4	131436510	シム; t=1.96	A/R	C	10	
4	131436520	シム; t=1.98	A/R	C	10	
4	131436530	シム; t=1.00	A/R	C	10	
4	131436030	シム; t=1.00	A/R	C	10	
4	131436040	シム; t=1.02	A/R	C	10	
4	131436050	シム; t=1.04	A/R	C	10	
4	131436060	シム; t=1.06	A/R	C	10	
4	131436070	シム; t=1.08	A/R	C	10	
4	131436080	シム; t=1.10	A/R	C	10	
4	131436090	シム; t=1.12	A/R	C	10	
4	131436100	シム; t=1.14	A/R	C	10	
4	131436110	シム; t=1.16	A/R	C	10	
4	131436120	シム; t=1.18	A/R	C	10	
4	131436130	シム; t=1.20	A/R	C	10	
4	131436140	シム; t=1.22	A/R	C	10	

14 ノズルアンドホルダ ASS'Y
NOZZLE AND NOZZLE HOLDER ASS'Y

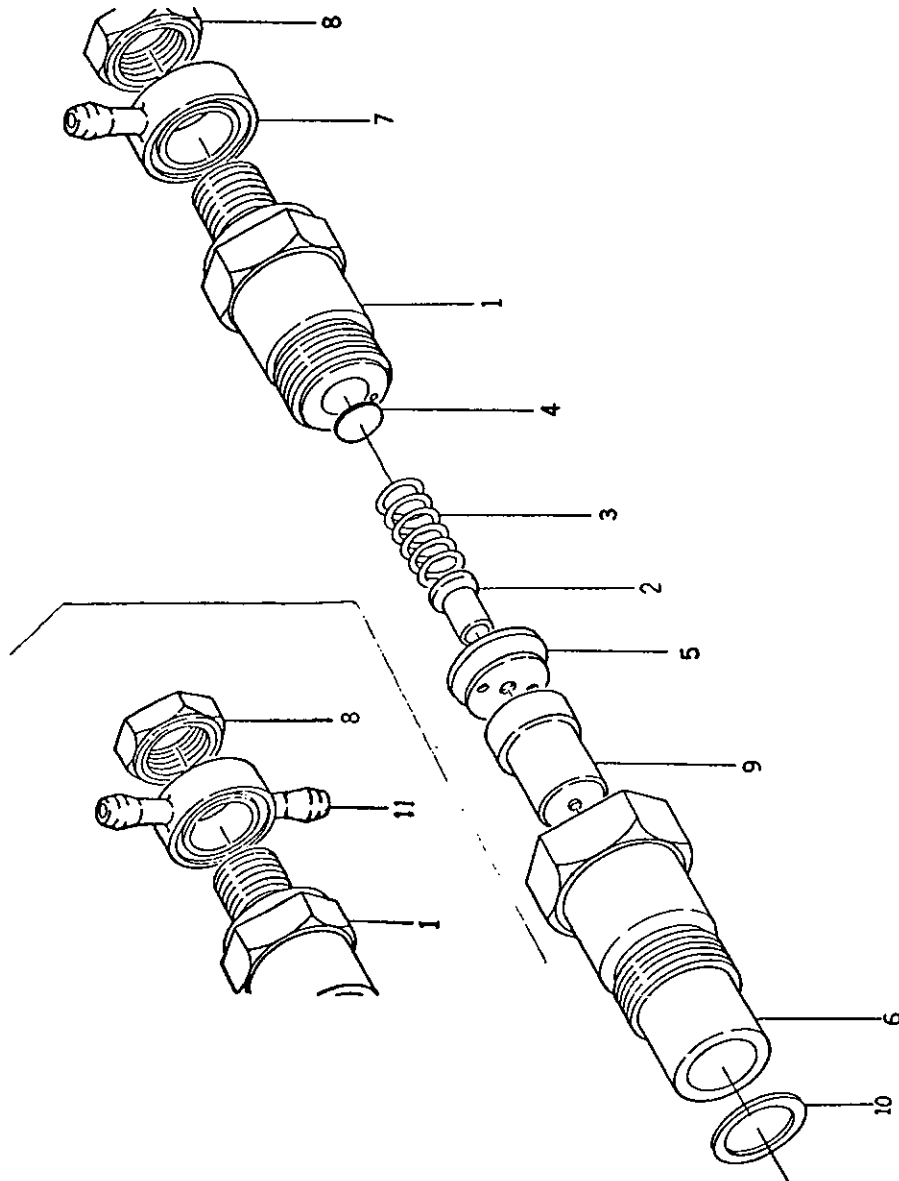

14 ノズルアンドホルダ ASS'Y
NOZZLE AND NOZZLE HOLDER ASS'Y

見出 番号 REFNo	コード番号 CODE No	部 品 名 称 PART NAME		1台当 数 Q'ty/ unit	ABCD 区 分 ABCD RANK	注 文 単 位 Min. Q'ty	備 考 REMARKS
4	131436150	シム; t = 1.24	SHIM; t = 1.24	A/R	C	10	
4	131436160	シム; t = 1.26	SHIM; t = 1.26	A/R	C	10	
4	131436170	シム; t = 1.28	SHIM; t = 1.28	A/R	C	10	
4	131436180	シム; t = 1.30	SHIM; t = 1.30	A/R	C	10	
4	131436190	シム; t = 1.32	SHIM; t = 1.32	A/R	C	10	
4	131436200	シム; t = 1.34	SHIM; t = 1.34	A/R	C	10	
4	131436210	シム; t = 1.36	SHIM; t = 1.36	A/R	C	10	
4	131436220	シム; t = 1.38	SHIM; t = 1.38	A/R	C	10	
4	131436230	シム; t = 1.40	SHIM; t = 1.40	A/R	C	10	
4	131436240	シム; t = 1.42	SHIM; t = 1.42	A/R	C	10	
4	131436250	シム; t = 1.44	SHIM; t = 1.44	A/R	C	10	
4	131436260	シム; t = 1.46	SHIM; t = 1.46	A/R	C	10	
4	131436270	シム; t = 1.48	SHIM; t = 1.48	A/R	C	10	
4	131436280	シム; t = 1.50	SHIM; t = 1.50	A/R	C	10	
4	131436290	シム; t = 1.52	SHIM; t = 1.52	A/R	C	10	
4	131436300	シム; t = 1.54	SHIM; t = 1.54	A/R	C	10	
4	131436310	シム; t = 1.56	SHIM; t = 1.56	A/R	C	10	
4	131436320	シム; t = 1.58	SHIM; t = 1.58	A/R	C	10	
5	131446003	ピース	PIECE	4	C	1	
6	131446004	ナット	NUT	4	C	1	
7	131446005	ジョイント	JOINT	4	C	1	
8	131446006	ナット	NUT	4	C	5	
9	131416010	ノズル	NOZZLE	4	B	1	
10	131426010	ガスケット	GASKET	4	B	10	
11	131446015	ジョイント	JOINT	3	C	1	

15. STARTING MOTOR ASS'Y

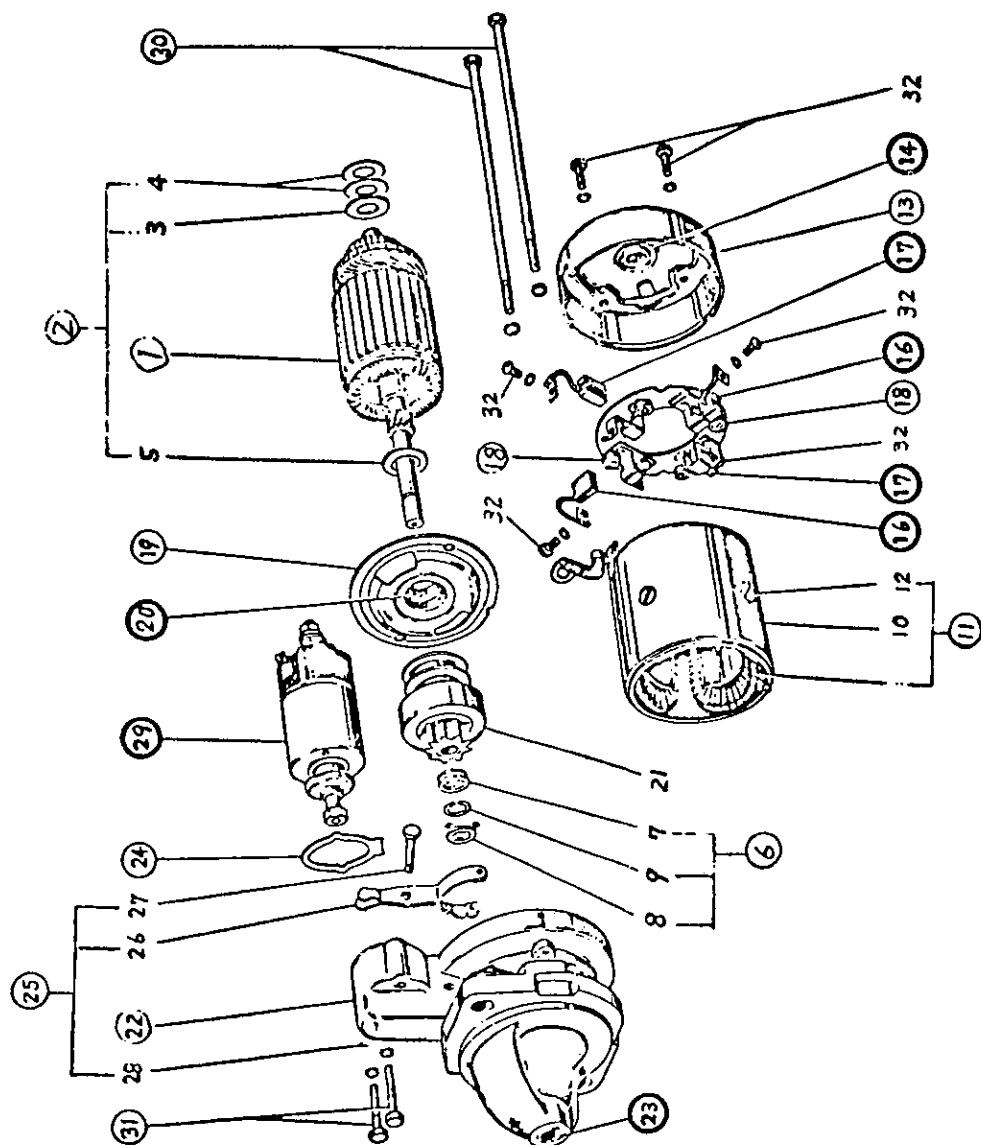

15. STARTING MOTOR ASS'Y

見出 番号 REF No	コード番号 CODE No	部 品 名 称 PART NAME	1台当 個 数 Q'ty/ unit	ABCD 区 分 RANK	注 文 位 単 位 Min. Q'ty	備 考 REMARKS
1-32	T185086050	スターティングモータ ASS'Y	1	B	1	日立製: S12-39ST HITACHI Co. Ltd
1	185846064	アーマチャ ASS'Y	1	C	1	
2	185846010	スラストワッシャキット	1	C	1	
3	※ ※ ※	スラストワッシャ (1.0)	2			
4	※ ※ ※	スラストワッシャ (0.2)	4			
5	※ ※ ※	スラストワッシャ (0.25)	2			
6	185846011	ピニオンストップセット	1	C	1	
7	※ ※ ※	ピニオンストップ	1			
8	※ ※ ※	ピニオンストップワッシャ	1			
9	※ ※ ※	ピニオンストップクリップ	1			
10	※ ※ ※	ヨーク ASS'Y	1			
11	185846012	フィールドコイル ASS'Y	1	C	1	
12	※ ※ ※	ポールコアセットスクリュー	4			
13	185846073	リヤカバー ASS'Y	1	C	1	
14	※ ※ ※	リヤカバーベアリングメタル	1			
15	185846075	ブラシホルダ ASS'Y	1	C	1	
16	185416030	ブラシ (+)	2	B	1	
17	185416040	ブラシ (-)	2	B	1	
18	185846006	ブラシスプリング	4	C	5	
19	185846076	センタベアリング ASS'Y	1	C	1	
20	※ ※ ※	センタベアリングメタル	1			
21	185866020	ピニオン ASS'Y	1	B	1	
22	185846078	ギヤケース ASS'Y	1	C	1	
23	※ ※ ※	ギヤケースベアリングメタル	1			
24	※ ※ ※	ダストカバー	1			
25	185846008	シフトレバーセット	1	C	1	
26	※ ※ ※	シフトレバー	1			
27	※ ※ ※	シフトレバーピン	1			
28	※ ※ ※	コッターピン	1			
29	185816020	マグネティックスイッチ ASS'Y	1	B	1	
30	※ ※ ※	スルーボルト	2			
31	※ ※ ※	φ5ボルト	2			
32	※ ※ ※	φ4スクリュー (M4×0.7×8)	6			

15a. STARTING MOTOR ASS'Y

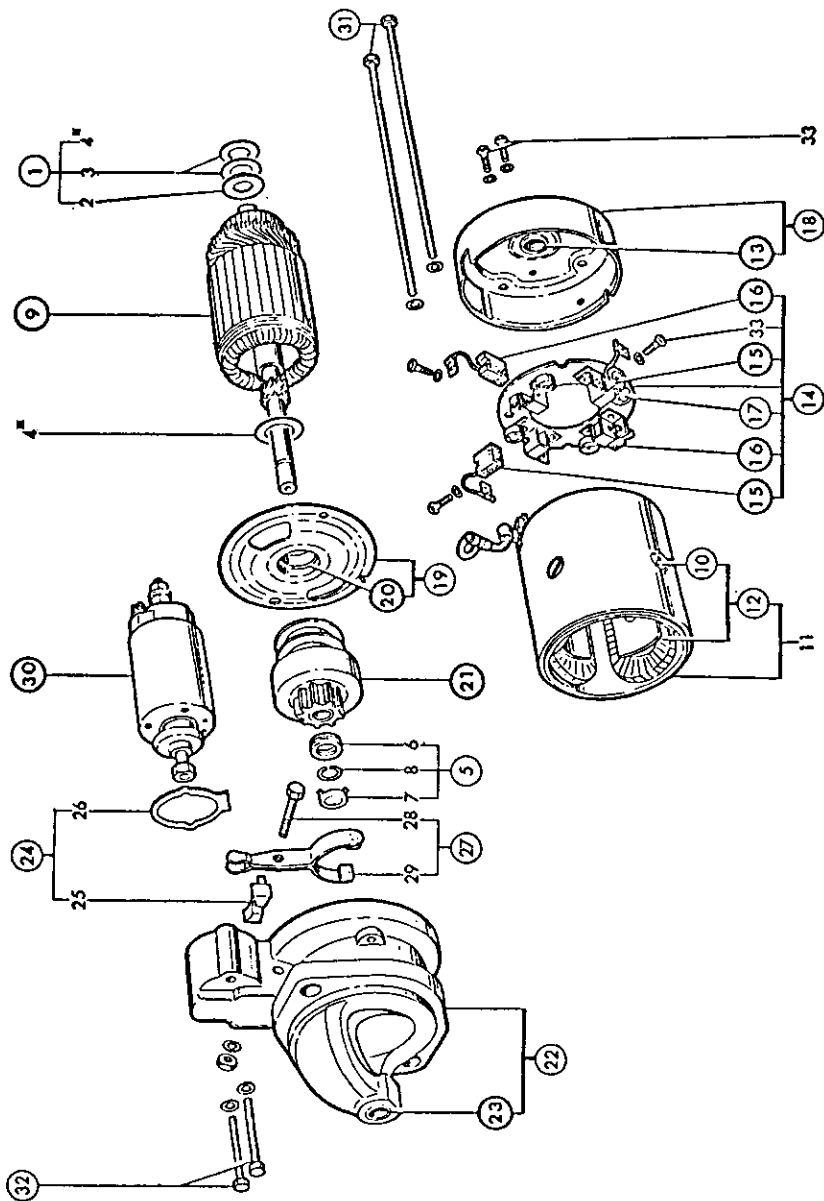

15a. STARTING MOTOR ASS'Y

見出 番号 REFNo	コード番号 CODE No	部 品 名 称 PART NAME	1台当 個 数 Q'ty/ unit	ABCD 区 分 RANK	注 文 単 位 Min. Q'ty	備 考 REMARKS
1~33	T185066061	スターティングモータ ASS'Y	1	B	1	日立製: S12-39 HITACHI Co., Ltd
1	185846010	スラストワッシャセット	1	C	1	
2	※ ※ ※	スラストワッシャ (1.0)	2			
3	※ ※ ※	スラストワッシャ (0.2)	4			
4	※ ※ ※	スラストワッシャ (0.25)	2			
5	185846011	ピニオンストップバセット	1	C	1	
6	※ ※ ※	ピニオンストップバ	1			
7	※ ※ ※	ピニオンストップバワッシャ	1			
8	※ ※ ※	ピニオンストップバクリップ	1			
9	185846064	アーマチャ ASS'Y	1	C	1	
11	※ ※ ※	ポールコアセットスクリュー	4			
12	※ ※ ※	ヨーク ASS'Y	1			
13	185846012	フィールドコイル ASS'Y	1	C	1	
14	185846074	リアカバーベアリングメダル	1	C	1	
15	185846075	ブラシホルダ ASS'Y	1	C	1	
15	185416030	ブラシ (+)	2	B	1	
16	185416040	ブラシ (-)	2	B	1	
17	185846006	ブラシスプリング	4	B	1	
18	※ ※ ※	リヤカバー ASS'Y	1			
19	185846076	センタベアリング ASS'Y	1	C	1	
20	185846077	センタベアリングメダル	1	C	1	
21	185866020	ピニオン ASS'Y	1	B	1	
22	※ ※ ※	ギヤケース ASS'Y	1			
23	※ ※ ※	ギヤケースベアリングメダル	1			
24	185846139	ダストカバーセット	1	C	1	
25	※ ※ ※	ダストカバー	1			
26	※ ※ ※	ダストカバー	1			
27	185846140	シフトレバーセット	1	C	1	
28	※ ※ ※	シフトレバーピン	1			
29	※ ※ ※	シフトレバー	1			
30	185816021	マグネティックスイッチ ASS'Y	1	B	1	
31	※ ※ ※	スルーボルト	2			
32	185846009	φ5ボルト	2	C	10	
33	※ ※ ※	φ4スクリュー; M4×0.7×8	6			

15b. STARTING MOTOR ASS'Y

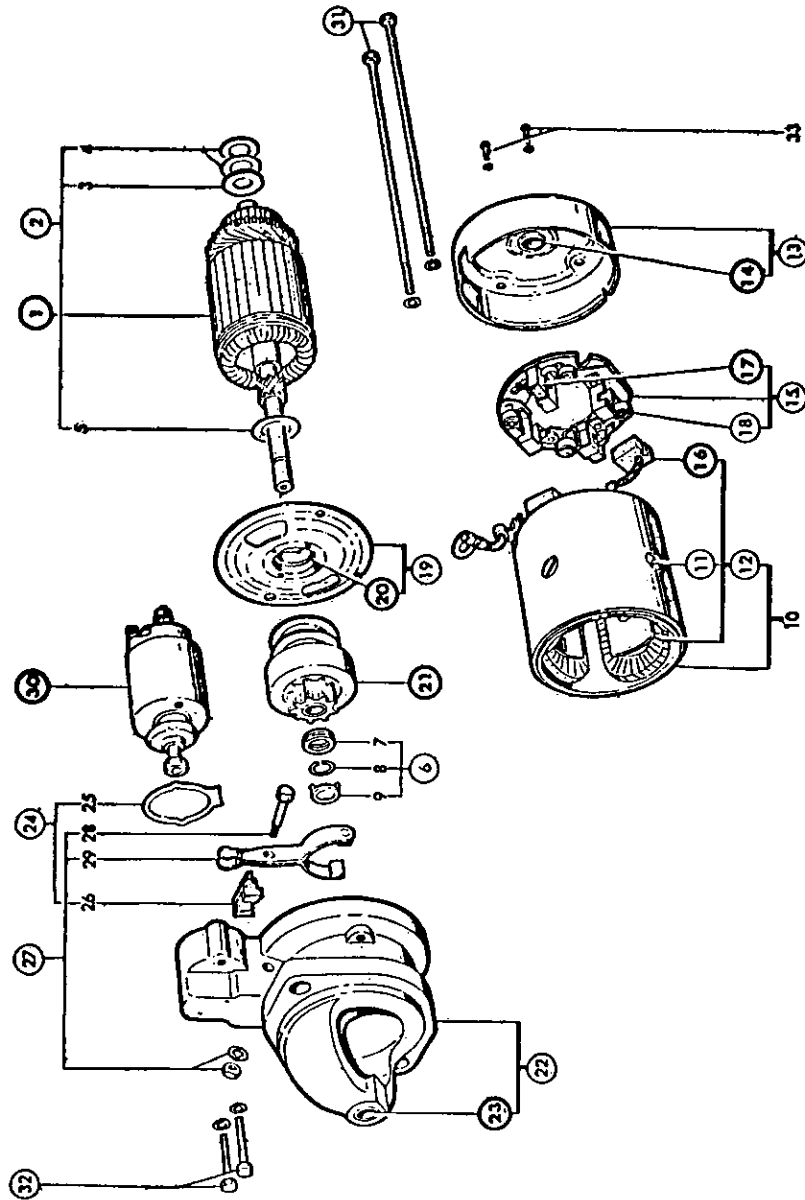

15b. STATING MOTOR ASS'Y

見出 番号 REF No	コード番号 CODE No	部 品 名 称 PART NAME	1 台 当 個 数 Q'ty/ unit	ABCD 区 分 RANK	注 文 単 位 Min. Q'ty	備 考 REMARKS
1~33	185086140	スターティングモータ ASS'Y	1	B	1	日立製 S13-29 HITACHI Co. Ltd
1	185846167	アーマチャ ASS'Y	1	C	1	
2	185846010	スラストワッシャキット	1	C	5	
3	※ ※ ※	スラストワッシャ (1.0)	2			
4	※ ※ ※	スラストワッシャ (0.2)	4			
5	※ ※ ※	スラストワッシャ (0.25)	2			
6	185846011	ピニオンストップセット	1	C	1	
7	※ ※ ※	ピニオンストップ	1			
8	※ ※ ※	ピニオンストップバクリップ	1			
9	※ ※ ※	ピニオンストップバワッシャ	1			
10	※ ※ ※	ヨーク ASS'Y	1			
11	※ ※ ※	ポールコアセットスクリュ	4			
12	185846168	フィールドコイル ASS'Y	1	C	1	
13	185846169	リヤカバー ASS'Y	1	C	1	
14	185846074	リヤカバーベアリングメダル	1	C	1	
15	185846170	ブラシホルダ ASS'Y	1	C	1	
16	185416170	ブラシ (+)	2	B	1	
17	185416180	ブラシ (-)	2	B	1	
18	185846006	ブラシスプリング	4	B	1	
19	185846076	センタベアリング ASS'Y	1	C	1	
20	185846077	センタベアリングメタル	1	C	1	
21	185866060	ピニオン ASS'Y	1	B	1	
22	185846138	ギヤケース ASS'Y	1	C	1	
23	185846171	ギヤケースベアリングメタル	1	C	1	
24	185846139	ダストカバーセット	1	C	1	
25	※ ※ ※	ダストカバー	1			
26	※ ※ ※	ダストカバー	1			
27	185846140	シフトレバーセット	1	C	1	
28	※ ※ ※	シフトレバーピン	1			
29	※ ※ ※	シフトレバー	1			
30	185816021	マグネティックスイッチ ASS'Y	1	B	1	
31	185846172	スルーボルト	2	C	5	
32	※ ※ ※	φ6ボルト	2			
33	※ ※ ※	φ4スクリュ	2			

スターティングモータ ASS'Y (S13-32;日立製-HITACHI Co., Ltd.)
15c. STARTING MOTOR ASS'Y

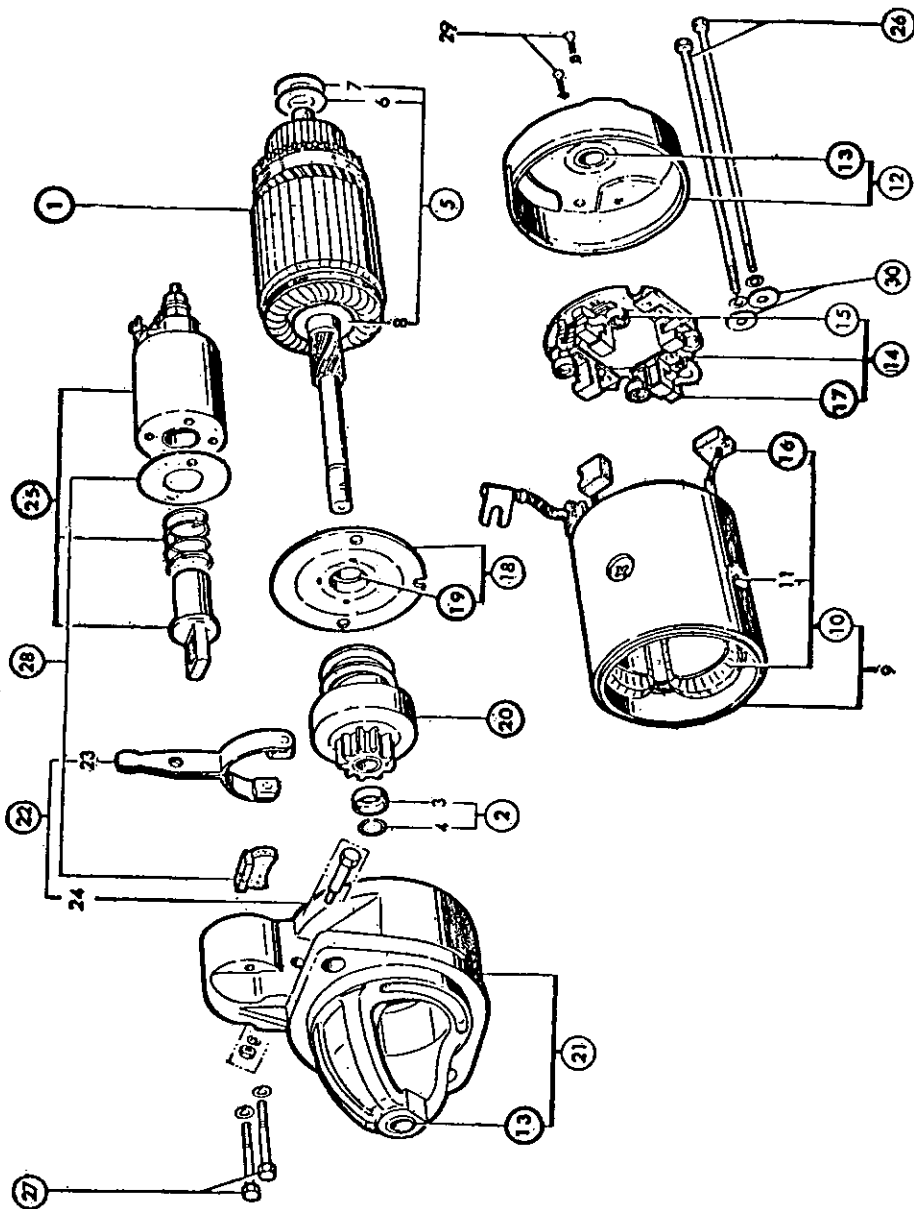

スターティングモータ ASS'Y (S13-32;日立製-HITACHI Co., Ltd.)
15c. STARTING MOTOR ASS'Y

見出 番号 REFNo	コード番号 CODE No	部 品 名 称 PART NAME	I 台当 鋼 数 Q'ty/ unit	ABCD 区 分 RANK	注 文 単 位 Min. Q'ty	備 考 REMARKS
1 ~ 30	T185006141	スターティングモータ ASS'Y	1	B	1	日立製 S13-32 HITACHI Co., Ltd.
1	185846186	アーマチャ ASS'Y	1	C	1	
2	※ ※ ※	ピニオンストップセット	1			
3	※ ※ ※	ピニオンストッパ	1			
4	※ ※ ※	ピニオンストップバクリップ	1			
5	185846010	スラストワッシャキット	1	C	5	
6	※ ※ ※	スラストワッシャ (1.0)	1			
7	※ ※ ※	スラストワッシャ (0.2)	1			
8	※ ※ ※	スラストワッシャ (0.25)	1			
9	※ ※ ※	ヨーク ASS'Y	1			
10	185846190	フィールドコイル ASS'Y	1	C	1	
11	※ ※ ※	ポールコアセットスクリュー	4			
12	185846176	リヤカバーアセンブリ	1	C	1	
13	185846177	ベアリングメタル	2	C	1	
14	185846188	ブラシホルダ ASS'Y	1	C	1	
15	185416178	ブラシスプリング	4	B	1	
16	185416210	ブラシ (+)	2	B	1	
17	185416220	ブラシ (-)	2	B	1	
18	185846179	センタベアリング ASS'Y	1	C	1	
19	185846077	ベアリングメタル	1	C	1	
20	185866070	ピニオン ASS'Y	1	B	1	
21	185846180	ギヤケース ASS'Y	1	C	1	
22	185846182	シフトバーセット	1	C	1	
23	※ ※ ※	シフトレバー	1			
24	※ ※ ※	シフトレバーピン	1			
25	185816070	マグネティックスイッチ ASS'Y	1	B	1	
26	185846189	スルーボルト	2	C	5	
27	※ ※ ※	フィットボルト	2			
28	185846183	ダストカバーセット	1	C	1	
29	※ ※ ※	φ4 スクリュー	2			
30	185846185	ワッシャ	2	C	10	

16. ALTERNATOR ASS'Y

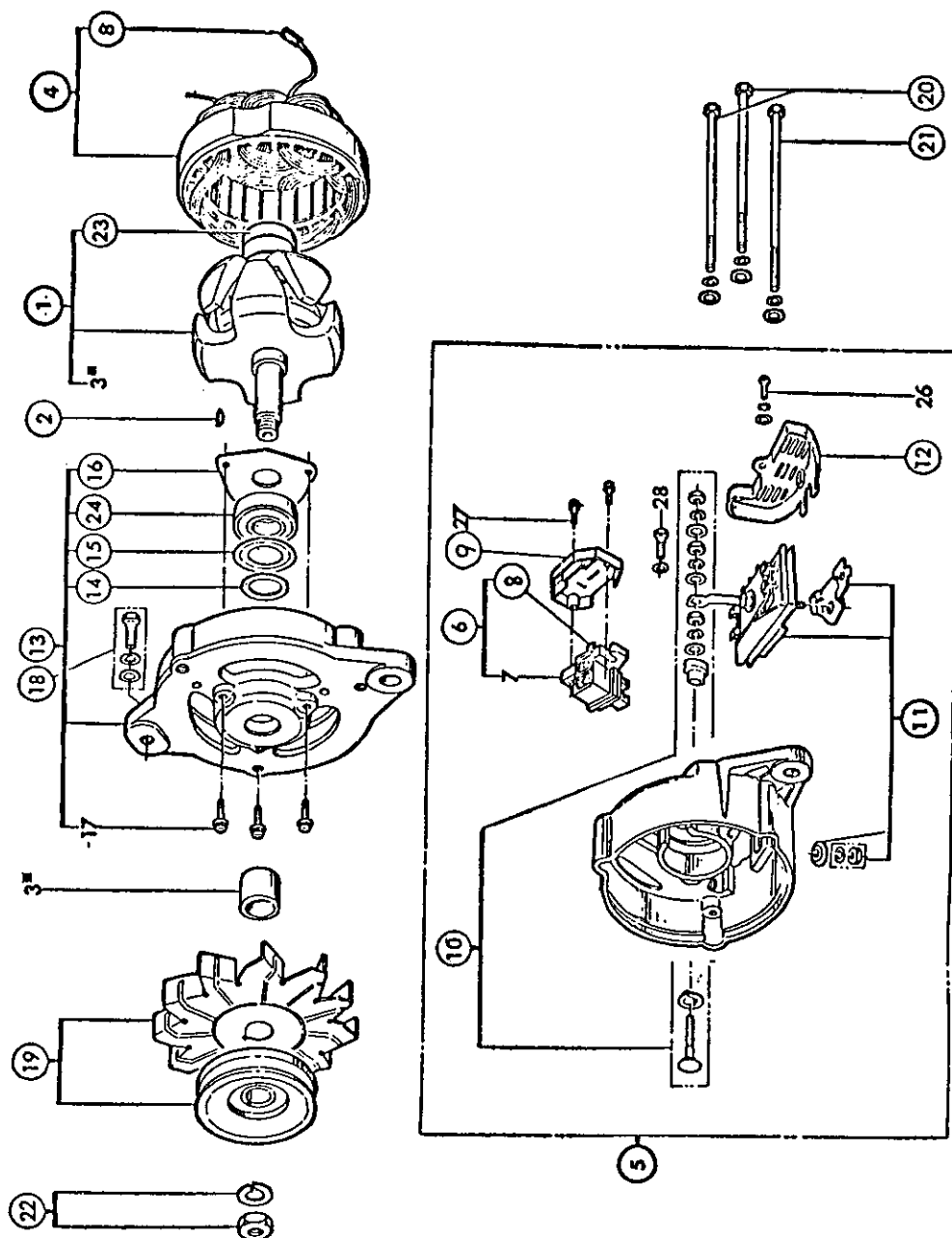

16. ALTERNATOR ASS'Y

見出 番号 REF No	コード番号 CODE No	部 品 名 称 PART NAME	1台当 り数 Q'ty/ unit	ABCD 区 分 RANK	注 文 位 置 Min. Q'ty	備 考 REMARKS
1~28	S 185046070	オルタネータ ASS'Y	1	B	1	
1	185446105	ロータ ASS'Y	1	C	1	
2	185446005	キー	1	C	10	
3	※ ※ ※	スペーサ	1			
4	185446105	ステータ ASS'Y	1	C	1	
5	185446107	リヤカバー ASS'Y	1	C	1	
6	185416060	ブラシ ASS'Y	1	B	1	
7	※ ※ ※	ブラシホルダ	1			
8	※ ※ ※	ターミナル N	1			
9	※ ※ ※	ブラシカバー	1			
10	185446046	ターミナルボルト ASS'Y	1	C	1	
11	185446047	ダイオード ASS'Y	1	C	1	
12	※ ※ ※	ダイオードカバー	1			
13	185426030	フロントカバー ASS'Y	1	C	1	
14	※ ※ ※	パッキング	1			
15	※ ※ ※	パッキングリテーナ	1			
16	※ ※ ※	ベアリングリテーナ	1			
17	※ ※ ※	スクリュー; M4×0.7×20	3			
19	185436050	プーリ ASS'Y	1	C	1	
20	※ ※ ※	スルーボルト	2			
21	※ ※ ※	スルーボルト	1			
22	185446111	プーリナット ASS'Y	1	C	5	
23	※ ※ ※	ボールベアリング	1			
24	※ ※ ※	ボールベアリング	1			
25	※ ※ ※	スクリュー; M4×0.7×8	1			
27	※ ※ ※	スクリュー; M4×0.7×20	2			
28	※ ※ ※	ボルト; M5×0.8×14	1			
26~27 17	※ ※ ※	スクリュー KIT	1			

オルタネータ ASS'Y (EN11221)
16a. ALTERNATOR ASS'Y

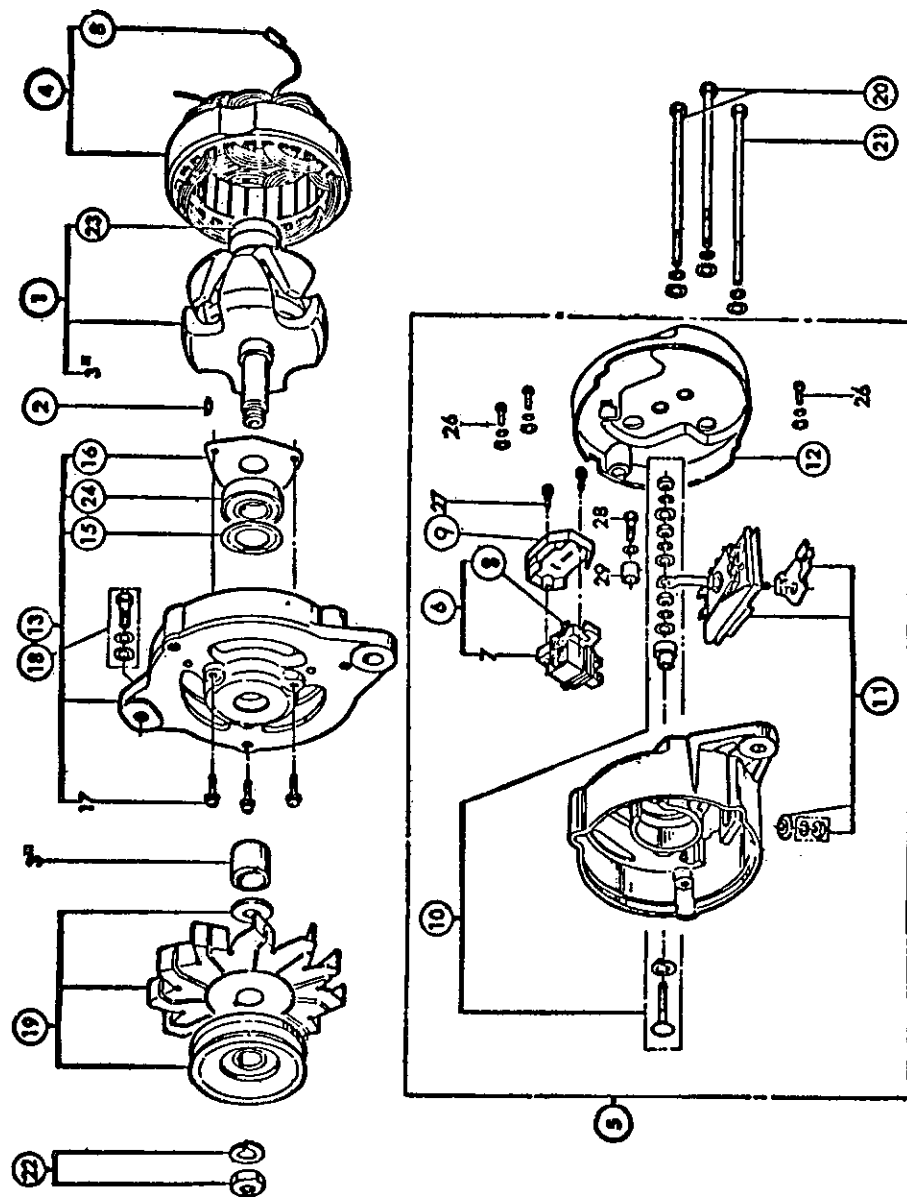

オルタネータ ASS'Y (EN11221~)
16a. ALTERNATOR ASS'Y

見出 番号 REFNo	コード番号 CODE No	部 品 名 称 PART NAME	1台当 鋼 数 Q'ty/ unit	ABCD 区 分 ABCD RANK	注 文 単 位 Min. Q'ty	備 考 REMARKS
1~28	185046071	オルタネータ ASS'Y	1	B	1	
1	185446138	ロータ ASS'Y	1	C	1	
2	185446139	キー	1	C	10	
3	※ ※ ※	スペーサ	1			
4	185446140	ステータ ASS'Y	1	C	1	
5	185446141	リヤカバー ASS'Y	1	C	1	
6	185416050	ブラシ ASS'Y	1	B	1	
7	※ ※ ※	ブラシホルダ	1			
8	※ ※ ※	ターミナルN	1			
9	※ ※ ※	ブラシカバー	1			
10	185446046	ターミナルボルト ASS'Y	1	C	1	
11	185446047	ダイオード ASS'Y	1	C	1	
12	※ ※ ※	カバー	1			
13	185426060	フロントカバー ASS'Y	1	C	1	
14						
15	185446142	パッキングリテーナ	1	C	10	
16	185446143	ベアリングリテーナ	1	C	5	
17	※ ※ ※	スクリュ; M4×0.7×20	3			
19	185436050	プーリ ASS'Y	1	C	1	
20	185446108	スルーボルト	2	C	5	
21	185446109	スルーボルト	1	C	5	
22	185446111	プーリナット ASS'Y	1	C	10	
23	185446053	ボールベアリング	1	C	1	
24	185446145	ボールベアリング	1	C	1	
26	※ ※ ※	スクリュ; M4×0.7×8	3			
27	※ ※ ※	スクリュ; M4×0.7×20	2			
28	※ ※ ※	ボルト; φ5	1			
26~27	185446110	スクリュKIT	1	C	10	
17						
29	185446146	スペーサ	1	C	10	

20.



20

(66)

20.



20.

(68)

21. ステアリング
STEERING

A&AD ~11390
A-O&AD-O ~11390

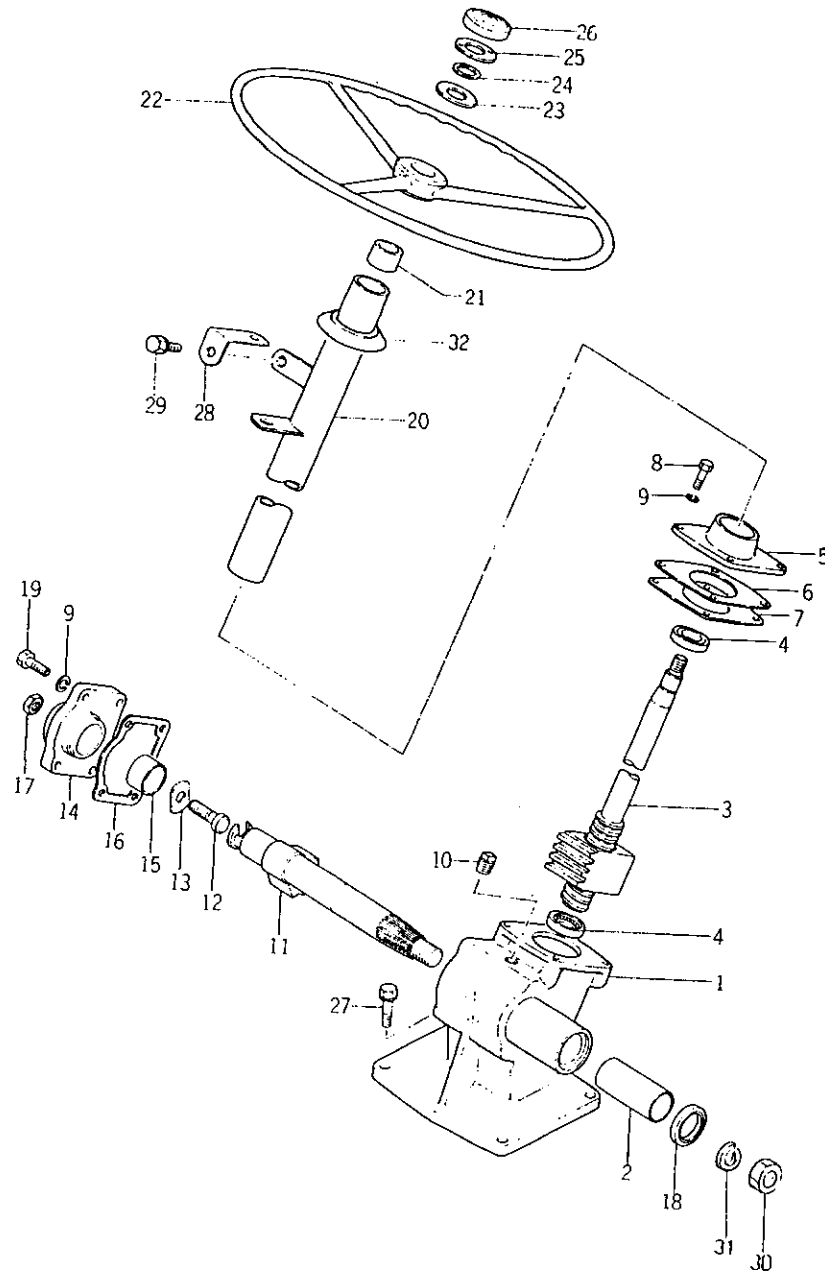

21. ステアリング
STEERING

A&AD ~11390
A-O&AD-O ~11390

見出 番号 REFNo	コード番号 CODE No	部 品 名 称 PART NAME	1台当 綱 数 Q'ty/ unit	ABCD 区 分 RANK	注 文 単 位 Min. Q'ty	備 考 REMARKS
1~22	334010140	ステアリング ASS'Y	1	C	1	(S) 10001~10015 (O) 10016~11390
1~22	334010141	ステアリング ASS'Y	1	C	1	
1~2	334290750	ケース ASS'Y	1	B	1	
1	※ ※ ※	ステアリングボックス	1			
2	334290730	ブッシュ	1	B	1	
3	334290720	ハンドルシャフト COMPL	1	B	1	
4	334290710	ベアリング	2	B	1	
5	334290700	トップカバー	1	B	1	
6	334290690	ガスケット	1	B	10	
7	334290680	シム	A/R	B	5	
8	334290760	ボルト	4	B	1	
9	S 027100008	スプリングワッシャ; φ8	8		10	
10	398430040	プラグ	1	A	1	(S) 10001~10015 (O) 10001~10015 (S) 10016~11390 (O) 10016~11390
11	334290670	クロスシャフト	1	B	1	
11	334290660	クロスシャフト	1	B	1	
12	334290650	アジャストボルト	1	B	1	
13	334290640	アジャストプレート	1	B	1	
14, 15	334290630	サイドカバー ASS'Y	1	B	1	
14	※ ※ ※	サイドカバー	1			
15	334290610	ブッシュ	1	B	1	
16	334290600	ガスケット	1	B	10	
17	020810010	ナット	1		10	
18	334290590	オイルシール	1	B	1	
19	S 010110820	ボルト	4		10	
20	334290580	パイプ COMPL	1	B	1	
21	334290570	ブッシュ	1	B	1	
22	334310060	ステアリングホイール	1	B	1	
23	399210310	スペーサ	1	B	5	
24	399340040	ワッシャ	1	B	10	
25	334330020	キャップホルダ	1	B	1	
26	S 334320011	ハンドルキャップ	1	B	5	
27	S 011311030	ボルト; M10×30 7T	2		10	
28	350800090	ブラケット	1	C	10	
29	S 010109053	ボルト	1		10	
30	S 020200020	ナット; M20×1.5	1		10	
31	S 027100020	スプリングワッシャ; φ20	1		10	
32	S 398110040	ゴム	1	A	10	

ステアリング (防振型)

21a. STEERING

A&AD 11391 ~
A-O&AD-O 11391 ~

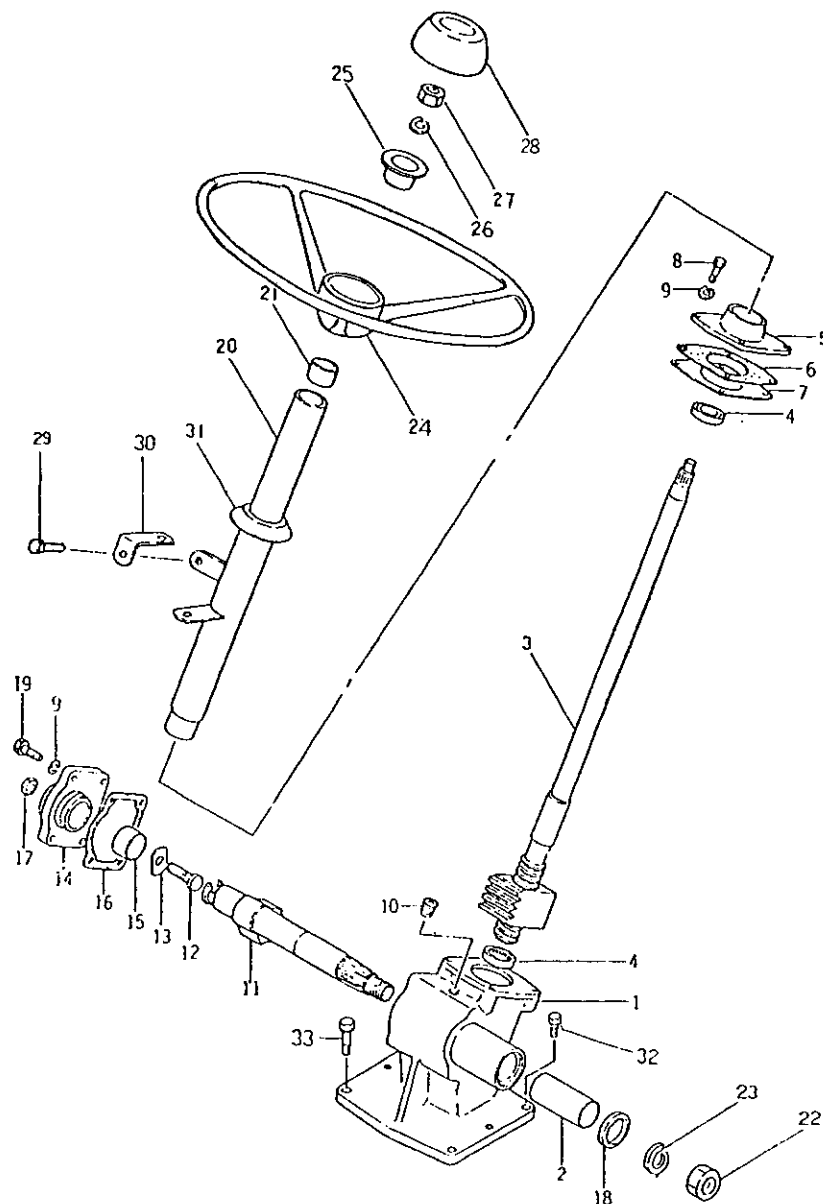

ステアリング (防振型)

21a. STEERING

A&AD 11391 ~
A-O&AD-O 11391 ~

見出 番号 REFNo	コード番号 CODE No	部 品 名 称 PART NAME	1 台 当 個 数 Q'ty/ unit	ABCD 区 分 ABCD RANK	注 文 単 位 Min. Q'ty	備 考 REMARKS
1 ~ 23	334010142	ステアリング ASS'Y	1	C	1	
1 ~ 2	334290750	ケース ASS'Y	1	C	1	
1	※ ※ ※	ステアリングボックス	1			
2	334290730	ブッシュ	1	B	1	
3	334290721	ハンドルシャフト COMPL	1	B	1	
4	334290710	ベアリング	1	B	1	
5	334290700	トップカバー	1	B	1	
6	334290690	ガスケット	1	B	10	
7	334290680	シム	Λ/R	B	5	
8	334290760	ボルト	4	B	1	
9	S 027100008	スプリングワッシャー : φ 8	8		10	
10	398430040	プラグ	1	A	1	
11	334290660	クロスシャフト	1	B	1	
12	334290650	アジャストボルト	1	B	1	
13	334290640	アジャストプレート	1	B	1	
14, 15	334290630	サイドカバー ASS'Y	1	B	1	
14	※ ※ ※	サイドカバー	1			
15	334290610	ブッシュ	1	B	1	
16	334290600	ガスケット	1	B	10	
17	S 020410010	ナット : M 10	1		10	
18	334290590	オイルシール	1	B	5	
19	S 010110820	ボルト : M 8 × 20	4		10	
20	334290581	パイプ COMPL	1	B	1	
21	334290570	ブッシュ	1	B	1	
22	S 020200020	ナット : M 20 × 1.5	1		10	
23	S 027100020	スプリングワッシャー : φ 20	1		10	
24, 25, 28	334300010	ステアリングホイール ASS'Y	1	B	1	
24	334310120	ステアリングホイール	1	B	1	
25	334330030	キャップホルダ	1	B	1	
26	S 027100012	スプリングワッシャー : φ 12	1		10	
27	S 020200012	ナット : M 12 × 1.25	1		10	
28	334320060	ハンドルキャップ	1	B	5	
29	S 010109053	ボルト	1		10	
30	350860090	ブラケット	1	C	10	
31	S 398110040	ゴム	1	A	10	
32	S 011311030	ボルト : M 10 × 30 7T	2		10	
33	S 011311040	ボルト : M 10 × 40 7T	2		10	
防振型ステアリングの内容については技術情報 T - 621 参照						

22 ビットマンアームとナックルアーム
PITMAN ARM, KNUCKLE ARM

A&AD

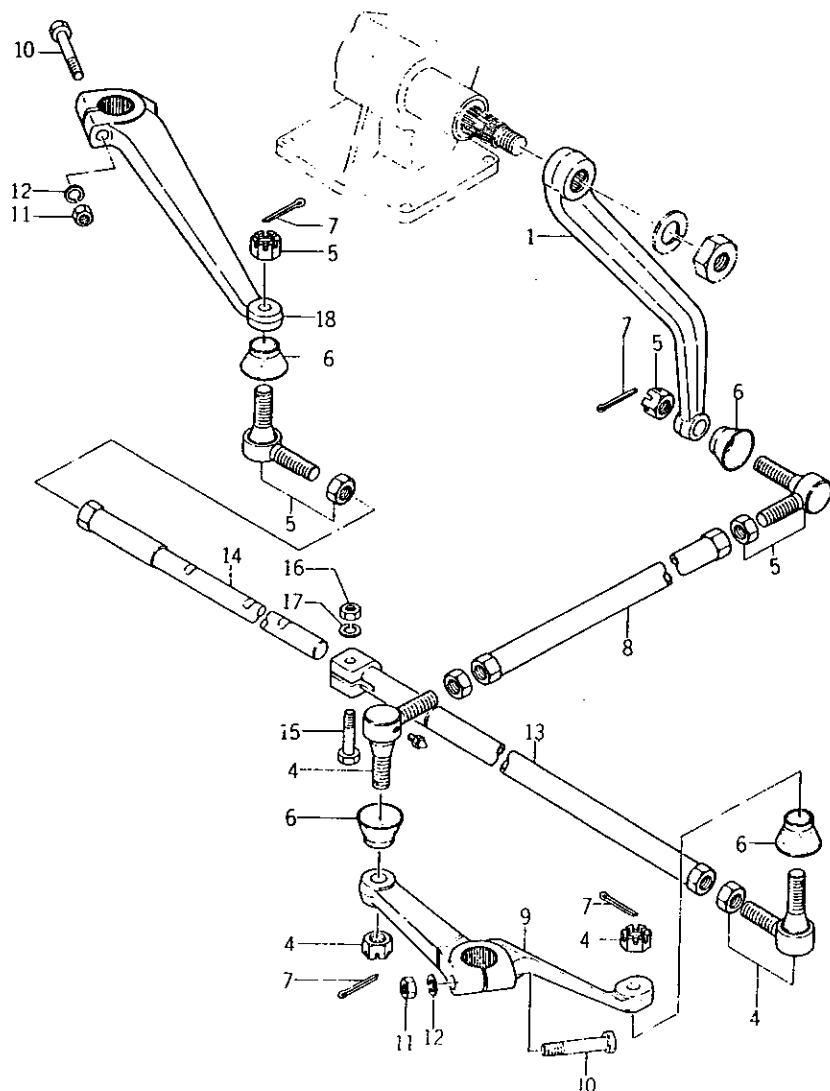

22 ビットマンアームとナックルアーム
PITMAN ARM, KNUCKLE ARM

A&AD

見出 番号 REF No	コード番号 CODE No	部 品 名 称 PART NAME		1 台 当 個 数 Q'ty/ unit	ABCD 区 分 RANK	注 文 単 位 Min. Q'ty	備 考 REMARKS
1	334520030	アーム	ARM	1	B	1	(S) 10001~10015 (O) 10001~10015 (S) 10016~ (O) 10016~
1	334520320	アーム	ARM	1	B	1	
4, 6, 7	S 334800010	タイロッドエンドCOMPL ; 右	TIE ROD END COMPL:R	2	B	1	
4	※ ※ ※	タイロッドエンド	TIE ROD END	2			
5 ~ 7	S 334800040	タイロッドエンドCOMPL ; 左	TIE ROD END COMPL:L	2	B	1	
5	※ ※ ※	タイロッドエンド	TIE ROD END	2			
6	334810010	ゴム	RUBBER	4	A	5	
7	030103028	スプリットピン ; φ3×28	SPLIT PIN ; φ3×28	4		10	
8	334700080	リンク ; ドラックロッド	LINK ; drag rod	1	B	1	
9	334600070	ナックルアーム	KNUCKLE ARM	1	C	1	
10	S 010111270	ボルト ; M12×70	BOLT ; M12×70	2		10	
11	S 020100012	ナット ; M12	NUT ; M12	2		10	
12	S 027100012	スプリングワッシャ ; φ12	SPRING WASHER ; φ12	2		10	
13	334700101	リンク ; タイロッド	LINK ; tie rod	1	B	1	
13	334700171	リンク ; タイロッド	LINK ; tie rod	1	B	1	
14	334700091	リンク ; タイロッド	LINK ; tie rod	1	B	1	
15	S 010111045	ボルト ; M10×45 7T	BOLT ; M10×45 7T	1		10	
16	S 020100010	ナット ; M10	NUT ; M10	1		10	
17	S 027100010	スプリングワッシャ ; φ10	SPRING WASHER ; φ10	1		10	
18	334520250	アーム	ARM	1	B	1	

23. フロントアクスル
FRONT AXLE

A&AD

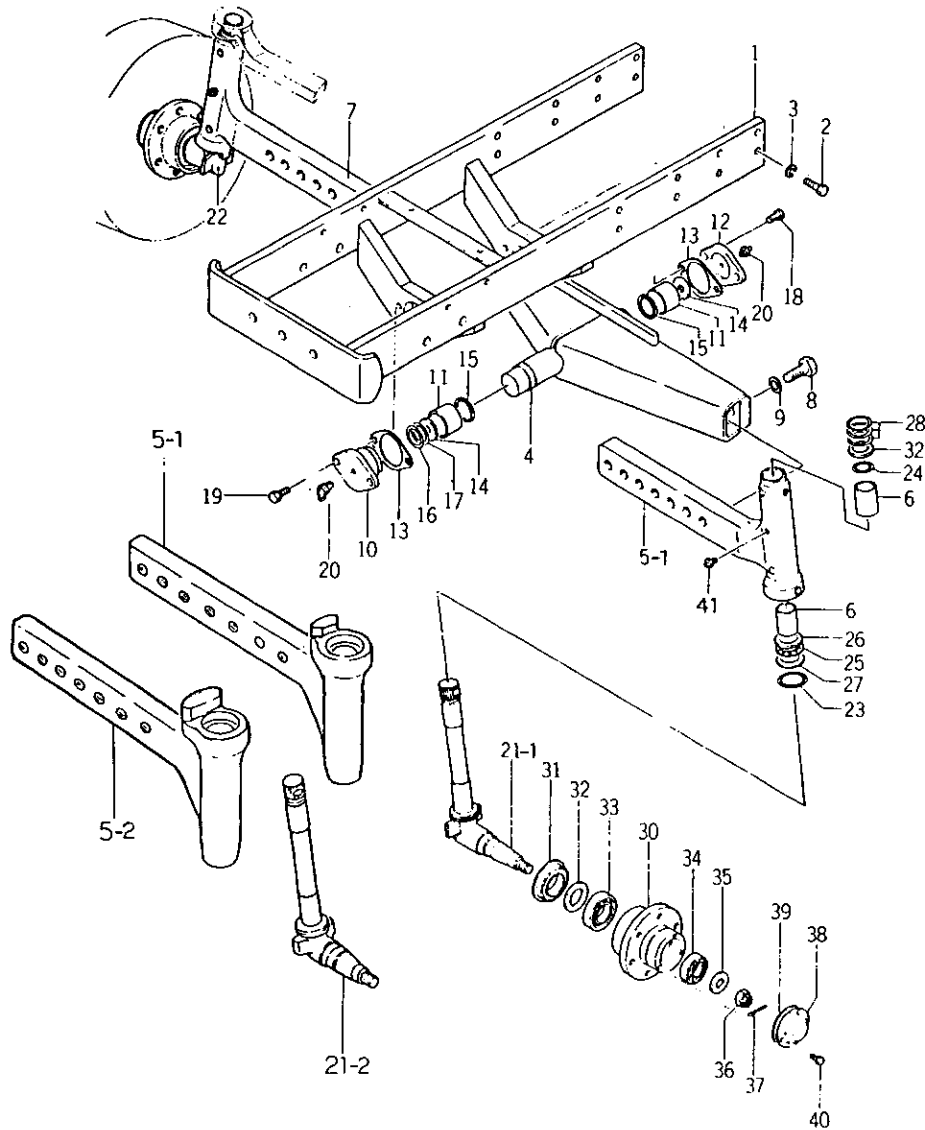

23. フロントアクスル
FRONT AXLE

A&AD

見出 番号 REFNo	コード番号 CODE No	部 品 名 称 PART NAME	1 台当 数 Q'ty/unit	ABCD 区 分 ABCD RANK	注 文 単 位 Min. Q'ty	備 考 REMARKS
1, 11	330010080	ゼンリンウケ ASS'Y	1	D	1	
1	※ ※ ※	ゼンリンウケ	1			
2	010109092	ボルト	16		5	
3	S 027100012	スプリングワッシャ : φ 12	16		10	
4	330200060	フロントアクスルシャフト	1	C	1	
4	330200150	フロントアクスルシャフト	1	C	1	トルコ専用 FOR TURKEY USE
5, 6	330200110	アクスルシャフト ASS'Y : 左	1	C	1	~12770
5, 6	330200111	アクスルシャフト ASS'Y : 左	1	C	1	12771~
5-1	※ ※ ※	アクスルシャフト : 左	1			~12770
5-2	※ ※ ※	アクスルシャフト : 左	1			12771~
6	398510130	ブッシュ	4	A	1	
6, 7	330200100	アクスルシャフト ASS'Y : 右	1	C	1	~12770
6, 7	330200101	アクスルシャフト ASS'Y : 右	1	C	1	12771~
7	※ ※ ※	アクスルシャフト : 右	1			~12770
7	※ ※ ※	アクスルシャフト : 右	1			12771~
8	010112070	ボルト : M20×70 7T	6		5	
9	S 027100020	スプリングワッシャ : φ 20	6		10	
10, 11	322010240	ケーシング ASS'Y	1	D	1	
10	※ ※ ※	ピボットシャフトカバー	1			
11	S 398510090	ブッシュ	2	A	1	
12	330520040	ピボットシャフトカバー	1	C	1	
13	330990020	ガスケット	2	B	5	
14	399260410	スラストワッシャ	2	B	5	
15	S 052300450	O-RING : G 45	2		10	
16	S 199280510	シム : 0.2t	A/R	B	10	
17	S 199280520	シム : 0.5t	A/R	B	10	
18	S 011311230	ボルト : M12×30 7T	2		10	
19	S 011311235	ボルト : M12×35 7T	2		10	
20	S 060630000	グリスニップル	2		5	
21-1	330300190	キングピン : 左	1	B	1	~12770
21-2	330310340	キングピン : 左	1	B	1	12771~
22	330300200	キングピン : 右	1	B	1	~12770
22	330310350	キングピン : 右	1	B	1	12771~
23	S 052300500	O-RING : G 50	2		10	
24	050309010	オイルシール	2		1	
25, 26	398560090	ベアリング ASS'Y	2	A	1	
25	※ ※ ※	ベアリング : スラストニードル	2			
26	※ ※ ※	ベアリング : スラストワッシャ	2			

23. フロントアクスル
FRONT AXLE

A&AD

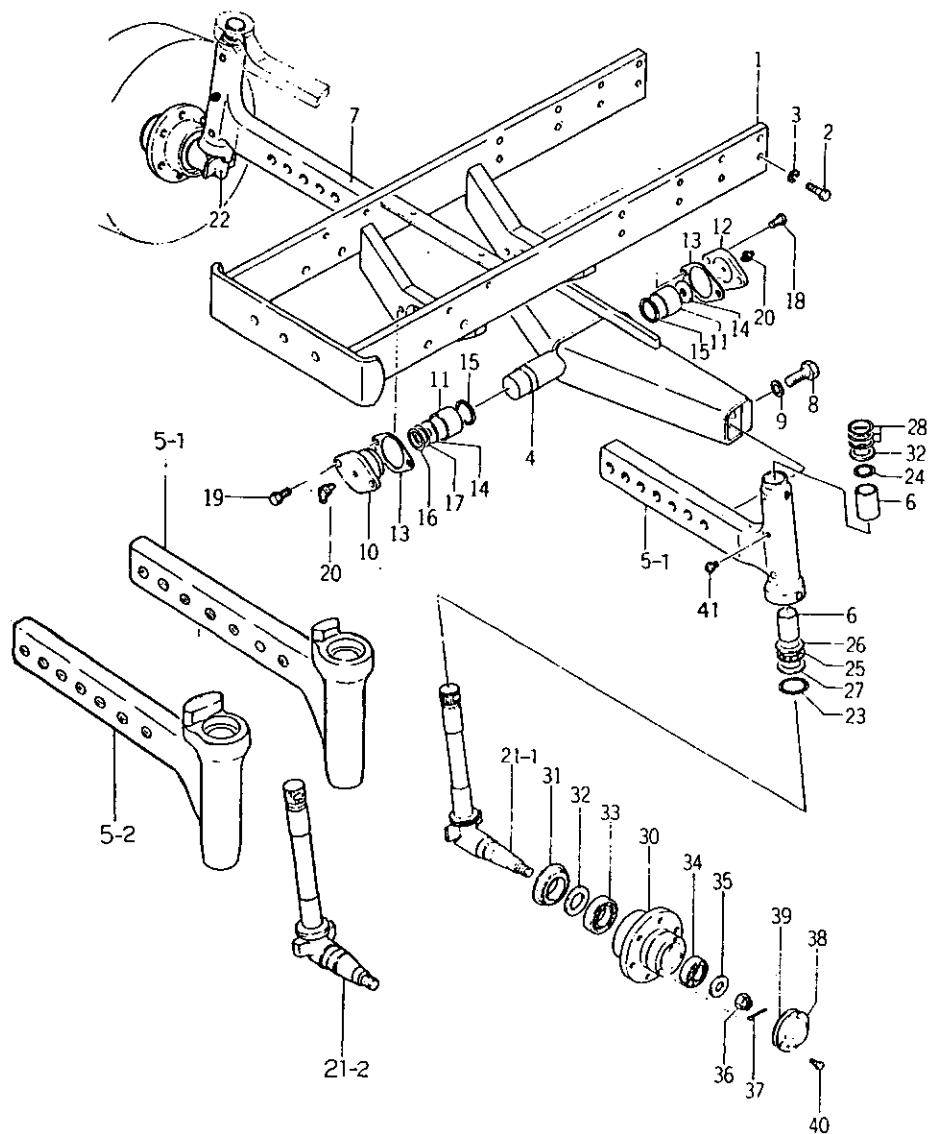

23. フロントアクスル
FRONT AXLE

A&AD

見出 番号 REF No	コード番号 CODE No	部 品 名 称 PART NAME	1台当 個 数 Q'ty/ unit	ABCD 区 分 ABCD RANK	注 文 単 位 Min. Q'ty	備 考 REMARKS
27	S 399260090	スラストワッシャー	2	B	10	
28	S 199280540	シム; 0.2t	A/R	B	10	
28	S 199280550	シム; 0.5t	A/R	B	10	
30	330460120	フロントホイールハブ	2	B	1	
31	S 050609003	オイルシール	2		1	
32	399210010	スペーサ	2	B	10	
33	042530207	ベアリング; 30207	2		1	
34	042530205	ベアリング; 30205	2		1	
35	399210180	スペーサ	2	B	5	
36	S 022100016	キャスルナット; M16	2		10	
37	S 030103025	スプリットピン; $\phi 3 \times 25$	2		10	
38	S 330380010	ホイールキャップ	2	B	1	
39	330990010	ガスケット	2	B	10	
40	S 011150612	ボルト; M6 \times 12	6		10	
41	S 060620000	グリスニップル	2		10	
		12771 号機より鍛造製のキングピンとなり新旧は互換性はありません。 5. 6. 7. 21. 22 は組にして交換下さい。				

24 フロントデフ
FRONT DIFFERENTIAL GEARS

A-O&AD-O

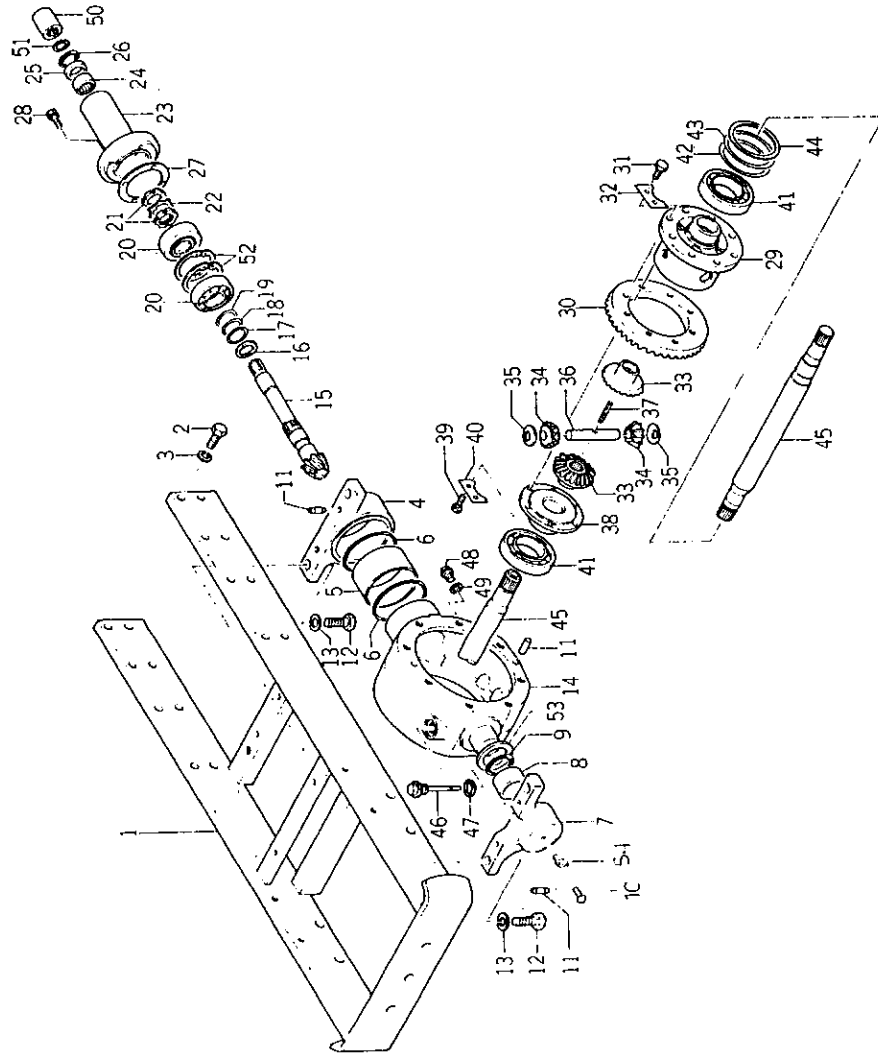

24 フロントデフ
FRONT DIFFERENTIAL GEARS

A-O&AD-O

見出 番号 REFNo	コード番号 CODE No	部 品 名 称 PART NAME	1台当 個 数 Q'ty/ unit	ABCD 区 分 ABCD RANK	注 文 単 位 Min. Q'ty	備 考 REMARKS
1, 11	330010090	ゼンリンウケ ASS'Y	1	D	1	
1	※ ※ ※	ゼンリンウケ	1			
2	010109092	ボルト	16		10	
3	S027100012	スプリングワッシャ : φ12	16		10	
4, 5	322010230	ベアリングホルダ ASS'Y	1	D	1	
4	※ ※ ※	ベアリングホルダ	1			
5	S398510330	ブッシュ	1	A	1	
6	S052301000	Oリング : G100	2		10	
7, 8	322010220	ベアリングホルダ ASS'Y	1	D	1	
7	※ ※ ※	ベアリングホルダ	1			
8	S398510140	ブッシュ	1	A	1	
9	S052300500	Oリング : G50	1		10	
10	S398360040	リベット	1	B	10	
11	S030501025	ノックピン : φ10×25	8		10	
12	S010111645	ボルト : M16×45 7T	4		5	
13	S027100016	スプリングワッシャ : φ16	4		10	
14, 11	322010280	ケーシング ASS'Y	1	D	1	
14	※ ※ ※	ミッションケース : デフ蓋	1			
15, 30	322050100	ドライブピニオン ASS'Y	1	B	1	
15	※ ※ ※	ドライブピニオン	1			
16	S199260040	スラストワッシャ	1	B	5	
17	S199280470	シム : 0.1t	A/R	B	10	
18	S199280480	シム : 0.2t	A/R	B	10	
19	S199280490	シム : 0.5t	A/R	B	10	
20	042532306	ベアリング : 32306	2		1	
21	S022700300	ロックナット : M30	2		5	
22	S028100300	ロックワッシャ : φ30	1		10	
23, 24	322010210	ケーシング ASS'Y	1	D	1	
23	※ ※ ※	シールカバー	1			
24	S042302820	ベアリング : TA2820	1		1	
25	S050203128	オイルシール : D28408	1		5	
26	S052300450	Oリング : G45	1		10	
27	322990360	ガスケット	1	B	10	
28	S011310830	ボルト : M8×30 7T	4		10	
29	326110170	デフケージ	1	B	1	
30	※ ※ ※	リングギヤ : 39T	1			
31	S010111020	ボルト : M10×20 7T	8		10	
32	399310010	ロックワッシャ	4	B	5	

24 フロントデフ
FRONT DIFFERENTIAL GEARS

A-O&AD-O

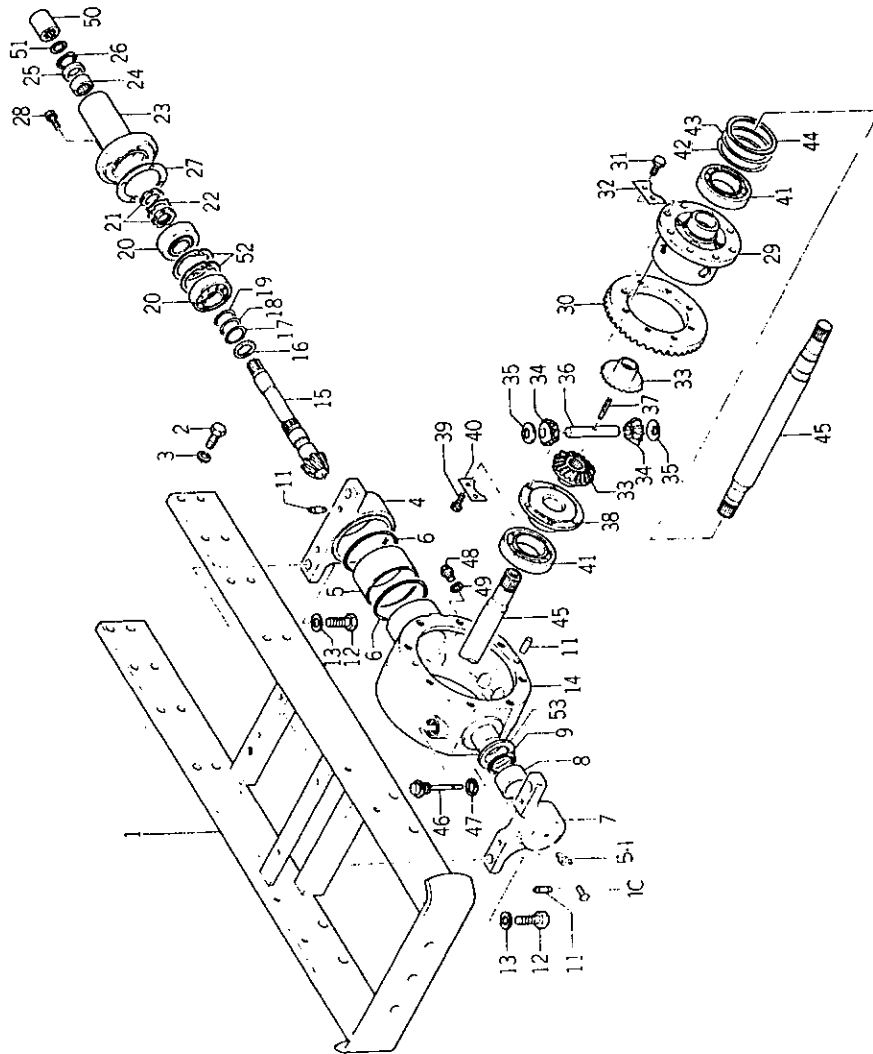

24 フロントデフ
FRONT DIFFERENTIAL GEARS

A-O&AD-O

見出 番号 REFNo	コード番号 CODE No	部 品 名 称 PART NAME	1 台当 数 Q'ty/ unit	ABCD 区 分 ABCD RANK	注 文 単 位 Min. Q'ty	備 考 REMARKS
33	326140041	デフギヤ; 25T	DIFF GEAR; 25T	2	B	1
34	326160041	デフピニオン; 14T	DIFF PINION; 14T	2	B	1
35	S399260270	スラストワッシャ	THRUST WASHER	2	B	5
36	326130060	ピニオンシャフト	PINION SHAFT	1	B	1
37	S030300645	スプリングピン; φ6×45	SPRING PIN; φ6×45	1		10
38	326110180	デフケージ	DIFF HOUSING	1	B	1
39	S010110820	ボルト; M8×20 7T	BOLT; M8×20 7T	6		10
40	399310070	ロックワッシャ	LOCK WASHER	3	B	10
41	S040106211	ベアリング; 6211	BEARING; 6211	2		1
42	S199280870	シム; 0.1t	SHIM; 0.1t	A/R	B	10
43	S199280880	シム; 0.2t	SHIM; 0.2t	A/R	B	10
44	S199280890	シム; 0.5t	SHIM; 0.5t	A/R	B	5
45	326210140	デフシャフト	DIFF SHAFT	2	B	1
45	326210141	デフシャフト	DIFF SHAFT	2	B	1
46	S398400080	ゲージCOMPL	GAUGE COMPL	1	A	1
47	398990050	ガスケット	GASKET	1	B	10
48	S598430030	プラグ	PLUG	1	A	1
49	S025100012	シールワッシャ; φ12	SEAL WASHER; φ12	1		10
50	322610070	セツシュ	COUPLING	1	B	1
51	S036500022	スナップリング; Ch 022	SNAP RING; Ch 022	1		10
52	S036500072	スナップリング; Ch 072	SNAP RING; Ch 072	2		1
53	399280710	シム; 0.3t	SHIM; 0.3t	A/R	B	5
53	399280720	シム; 0.5t	SHIM; 0.5t	A/R	B	5
54	S060630000	(Use it for field Service only) グリスニップル	GREASE NIPPLE	2		5

25. フロントアクスル
FRONT AXLE

A-O&AD-O ~ 12060

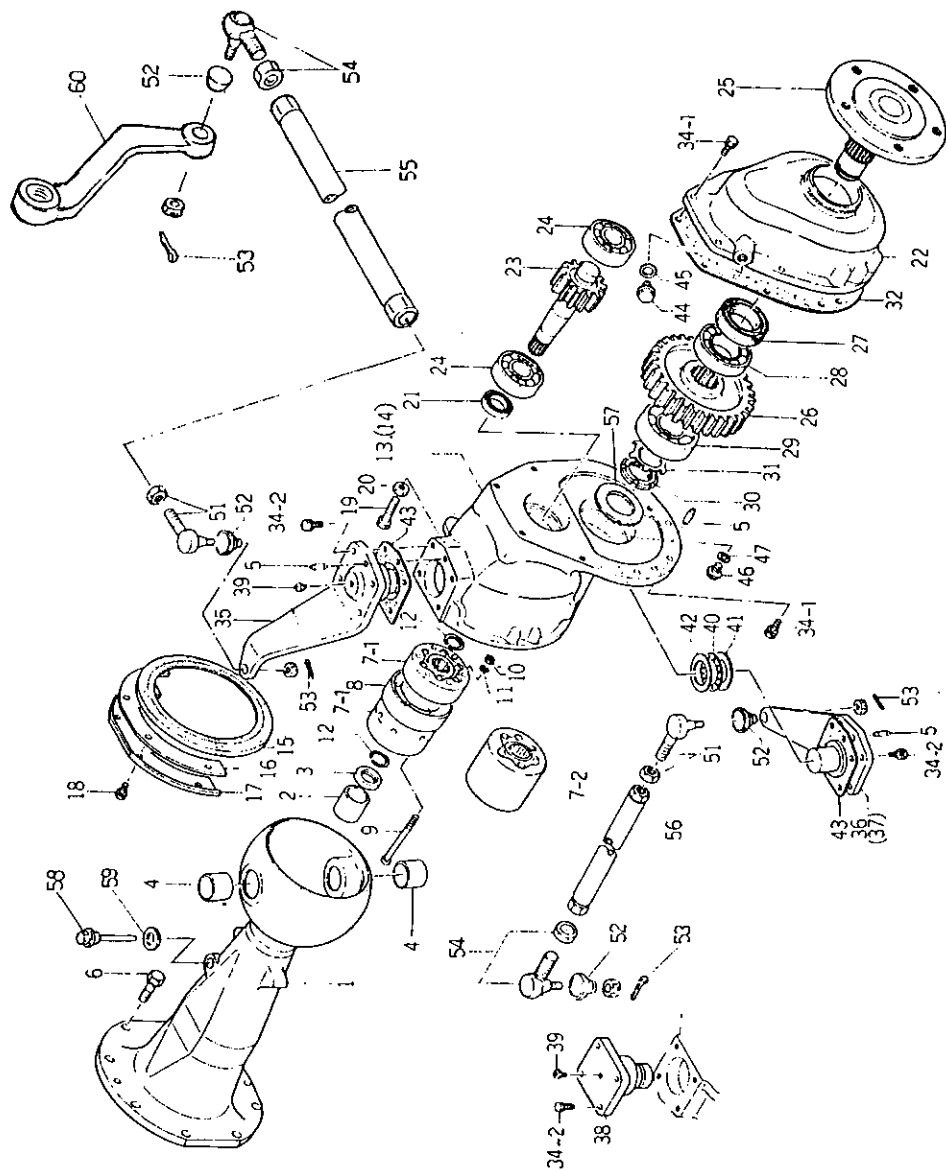

25. フロントアクスル
FRONT AXLE

A-O&AD-O ~ 12060

見出 番号 REF No	コード番号 CODE No	部 品 名 称 PART NAME	1台当 り数 Q'ty/ unit	ABCD 区分 RANK	注 文 位 置 Min. Q'ty	備 考 REMARKS
1~4	326020180	ケーシング ASS'Y	2	D	1	
1	※ ※ ※	ホイールシャフトケース	2			
2	S398510080	ブッシュ; φ30×25	2	A	1	
3	S050203128	オイルシール; D 28408	2		5	
4	S398510340	ブッシュ; φ35×30	4	A	1	
5	S030501025	ノックピン; φ10×25	7		10	
6	S011311235	ボルト; M12×35 7T	16		10	
7-2	398380060	ジョイント	2	B	1	10311~12060
7-1	398380040	ジョイント	4	B	1	
8	398300050	カラー	2	C	1	~10310
9	S010110890	ボルト; M8×90 7T	12		10	
10	S020100008	ナット; M8	12		10	
11	S027100008	スプリングワッシャ; φ8	12		10	
12	398340080	クリップ	4	B	10	
5,13	322010250	ケーシング ASS'Y(L)	1	D	1	
13	※ ※ ※	ミッションケース (L)	1			~10660
13	※ ※ ※	ミッションケース (L)	1			10661~12060
5,14	322010260	ケーシング ASS'Y(R)	1	D	1	
14	※ ※ ※	ミッションケース (R)	1			~10660
14	※ ※ ※	ミッションケース (R)	1			10661~12060
15	398630100	オイルシール	2	A	1	
16	398130060	フェルト	2	B	1	
17	330170090	プレート	4	C	1	
18	S011300820	ボルト; M8×20	16		10	
19	S010111245	ボルト; M12×45 7T	2		10	~10660
19	S010111645	ボルト; M16×45 7T	2		5	10661~12060
20	S020100012	ナット; M12	2		10	~10660
20	S020100016	ナット; M16	2		10	10661~12060
21	S050202230	オイルシール; D 30458	2		5	
22	322110320	ミッションケース	2	D	1	
23	326240060	ファイナルピニオン; 14T	2	C	1	
24	S040106306	ベアリング; 6306	4		1	
25	326310212	ホイールシャフト	2	B	1	
26	326370120	ファイナルギヤ; 36T	2	C	1	
27	S050600052	オイルシール; M527516	2		1	
28	S040106200	ベアリング; 6209	2		1	
29	S040106308	ベアリング; 6308	2		1	
30	S022700400	ロックナット; M40	2		1	

25. フロントアクスル
FRONT AXLE

A-O&AD-O ~ 12060

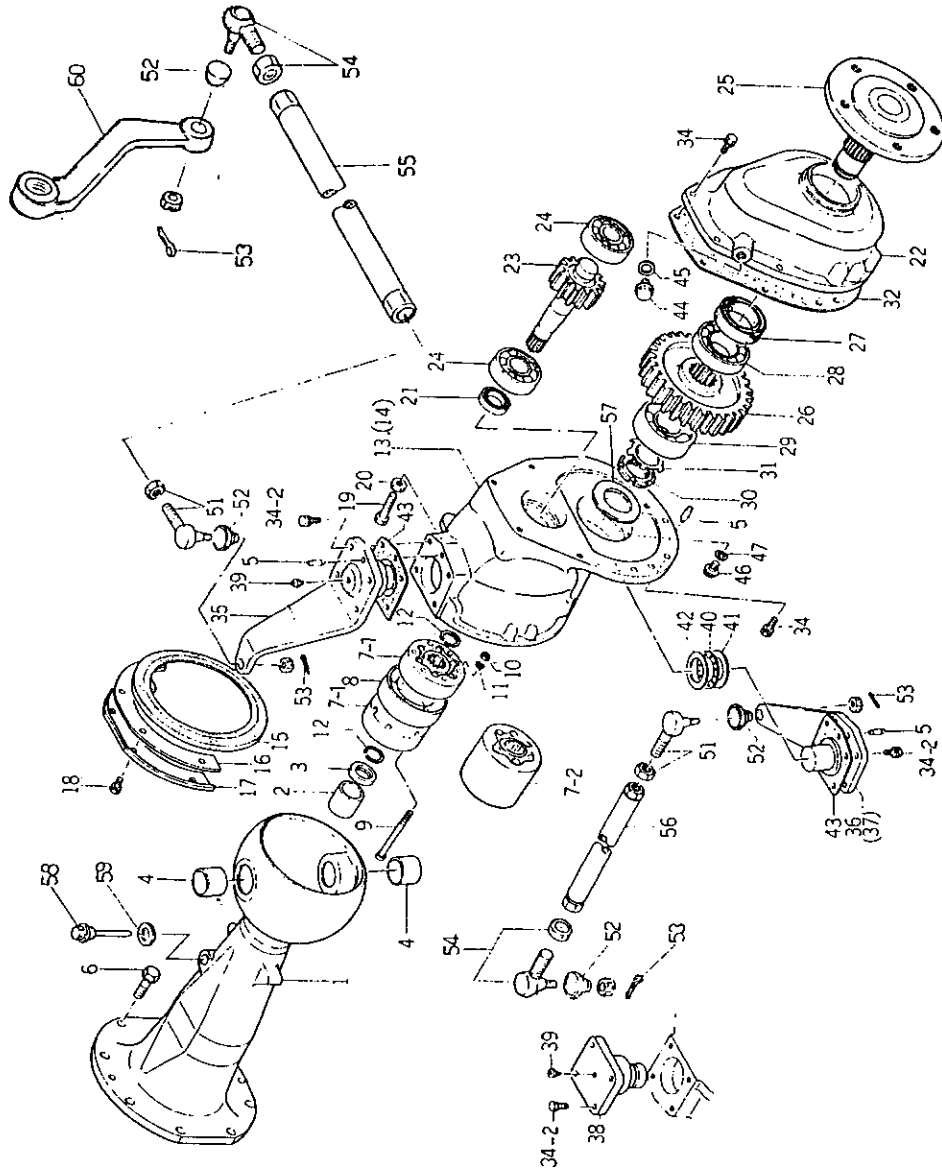

25. フロントアクスル
FRONT AXLE

A-O&AD-O ~ 12060

見出 番号 REFNo	コード番号 CODE No	部 品 名 称 PART NAME	1台当 り数 Q'ty/ unit	ABCD 区 分 ABCD RANK	注 文 単 位 Min. Q'ty	備 考 REMARKS
31	S 028100400	ロックワッシャ : φ 40	2		10	
32	32299037	ガスケット	2	B	5	
34	S 011311030	ボルト : M10×30 7T	34		10	{ 34 - 1 18ヶ 34 - 2 16ヶ ~ 10660 10661 ~
34 - 2	S 011311235	ボルト : M12×35 7T	16		10	
35	330300210	キングピン : 左上	1	B	1	
35	330300211	キングピン : 左上	1	B	1	10661 ~ 12060
36	330300220	キングピン : 左下	1	B	1	10001 ~ 10015
36	330300221	キングピン : 左下	1	B	1	10016 ~ 10661
36	330300222	キングピン : 左下	1	B	1	10662 ~ 12060
37	330300230	キングピン : 右下	1	B	1	10001 ~ 10015
37	330300231	キングピン : 右下	1	B	1	10016 ~ 10660
37	330300232	キングピン : 右下	1	B	1	10661 ~ 12060
38	330310230	キングピン : 右上	1	B	1	~ 10660
38	330310231	キングピン : 右上	1	B	1	10661 ~ 12060
39	S 060620000	グリスニップル	2		10	
40 ~ 42	398560090	ベアリング ASS'Y	2	A	1	
40	※ ※ ※	ベアリング	2			
41	※ ※ ※	ベアリング	2			
42	S 399260090	スラストワッシャ	2	B	10	
43	330990030	ガスケット	4	B	10	~ 10460
44	598430040	プラグ	2	A	5	
45	S 025100016	シールワッシャ : φ 16	2		10	
46	S 598430030	プラグ	2	A	5	
47	S 025100012	シールワッシャ : φ 12	2		10	
51 ~ 53	S 334800010	タイロッドエンド COMPL : 右	2	B	1	
51	※ ※ ※	タイロッドエンド	2			
52	334810010	ゴム	4	B	5	
53	030103028	スプリットピン : φ 3×28	4		10	
52 ~ 54	S 334800040	タイロッドエンド COMPL : 左	2	B	1	
54	※ ※ ※	タイロッドエンド	2			
55	334700110	リンク : ドラックロッド	1	B	1	10016 ~
56	334700070	リンク : タイロッド	1	B	1	
57	S 199280810	シム : 0.1t	A/R	B	10	
57	S 199280820	シム : 0.2t	A/R	B	10	
57	S 199280830	シム : 0.5t	A/R	B	10	
58	S 398400130	ゲージ COMPL	2	A	1	{ 11311 ~
59	398990050	ガスケット	2	B	10	
60	334520320	アーム	1	B	1	

フロントアクスル
25a. FRONT AXLE

A-O&AD-O 12061 ~

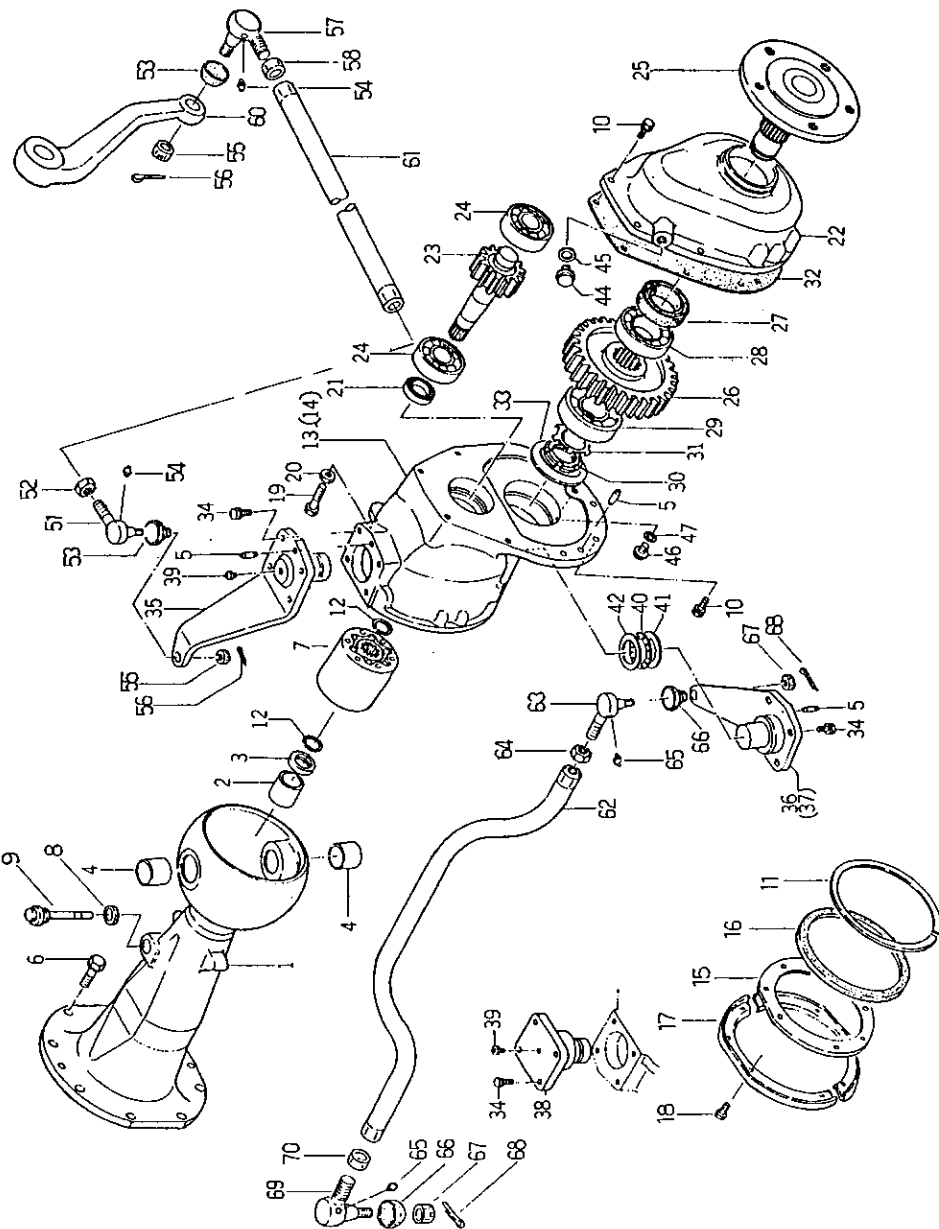

フロントアクスル
25a. FRONT AXLE

A-O&AD-O 12061 ~

見出 番号 REF No	コード番号 CODE No	部 品 PART	名 称 NAME	1台当 数 Q'ty/ unit	ABCD 区 分 ABCD RANK	注 文 単位 Min. Q'ty	備 考 REMARKS
1 ~ 4	326020181	ケーシングASS'Y ; 右	CASING ASS'Y ; wheel shaft; R	1	D	1	
1 ~ 4	326020500	ケーシングASS'Y ; 左	CASING ASS'Y ; wheel shaft; L	1	D	1	
1	※ ※ ※	ホイールシャフトケース ; 右	WHEEL SHAFT CASE;R	1			
1	※ ※ ※	ホイールシャフトケース ; 左	WHEEL SHAFT CASE;L	1			
2	042303015	ニードルベアリング	NEEDLE BEARING	2		1	
3	S 050102230	オイルシール	OIL SEAL	2		5	
4	398510280	ブッシュ ; φ35×40	BUSH ; φ35×40	4	B	1	
5	S 030501025	ノックピン ; φ10×25	DOWEL PIN ; φ10×25	7		10	
6	S 011311235	ボルト ; M12×35 7T	BOLT ; M12×35 7T	16		10	
7	398380060	ジョイント	JOINT	2	C	1	
8	398990050	ガスケット	GASKET	2		10	~12755
8	398990050	ガスケット	GASKET	1		10	12756~
9	S 398400130	ゲージCOMPL	GAUGE COMPL	2	B	1	~12755
9	S 398400130	ゲージCOMPL	GAUGE COMPL	1	B	1	12756~
10	S 011311030	ボルト ; M10×30 7T	BOLT ; M10×30 7T	18		10	
11	330170171	プレート ; フェルト押工	PLATE	2	C	1	
12	398340080	クリップ	CLIP	4		10	
5, 13	322010251	ケーシングASS'Y ; 左	CASING ASS'Y;L	1	C	1	
13	※ ※ ※	ミッションケース ; 左	TRANSMISSION CASE;L	1			
5, 14	322110261	ケーシングASS'Y ; 右	CASING ASS'Y;R	1	C	1	
14	※ ※ ※	ミッションケース ; 右	TRANSMISSION CASE;R	1			
15	398130061	フェルト	FELT	2	A	1	
16	326760020	ダストシール	DUST SEAL	2	C	1	
17	330170180	プレート ; ゴム押工	PLATE	4	C	1	
18	S 011300820	ボルト ; M8×20	BOLT ; M8×20	16		10	
19	S 010111645	ボルト ; M16×45 7T	BOLT ; M16×45 7T	2		5	
20	S 020300016	ナット ; M16	NUT ; M16	2		10	
21	S 050102230	オイルシール	OIL SEAL	2		5	
22	322110320	ミッションケース	TRANSMISSION CASE	2	C	1	
23	326240061	ファイナルピニオン ; 14T	FINAL PINION ; 14T	2	C	1	
24	S 040106306	ベアリング ; 6306	BEARING ; 6306	4		1	
25	326310211	ホイールシャフト	WHEEL SHAFT	2	C	1	
26	326370120	ファイナルギヤ ; 36T	FINAL GEAR ; 36T	2	C	1	
27	S 050600052	オイルシール ; M527516	OIL SEAL ; M527516	2	B	1	
28	S 040106209	ベアリング ; 6209	BEARING ; 6209	2		1	
29	S 040106308	ベアリング ; 6308	BEARING ; 6308	2		1	
30	S 022700400	ロックナット ; M40	LOCK NUT ; M40	2		1	
31	S 028100400	ロックワッシャ ; φ40	LOCK WASHER ; φ40	2		10	

フロントアクスル
25a. FRONT AXLE

A-O&AD-O 12061 ~

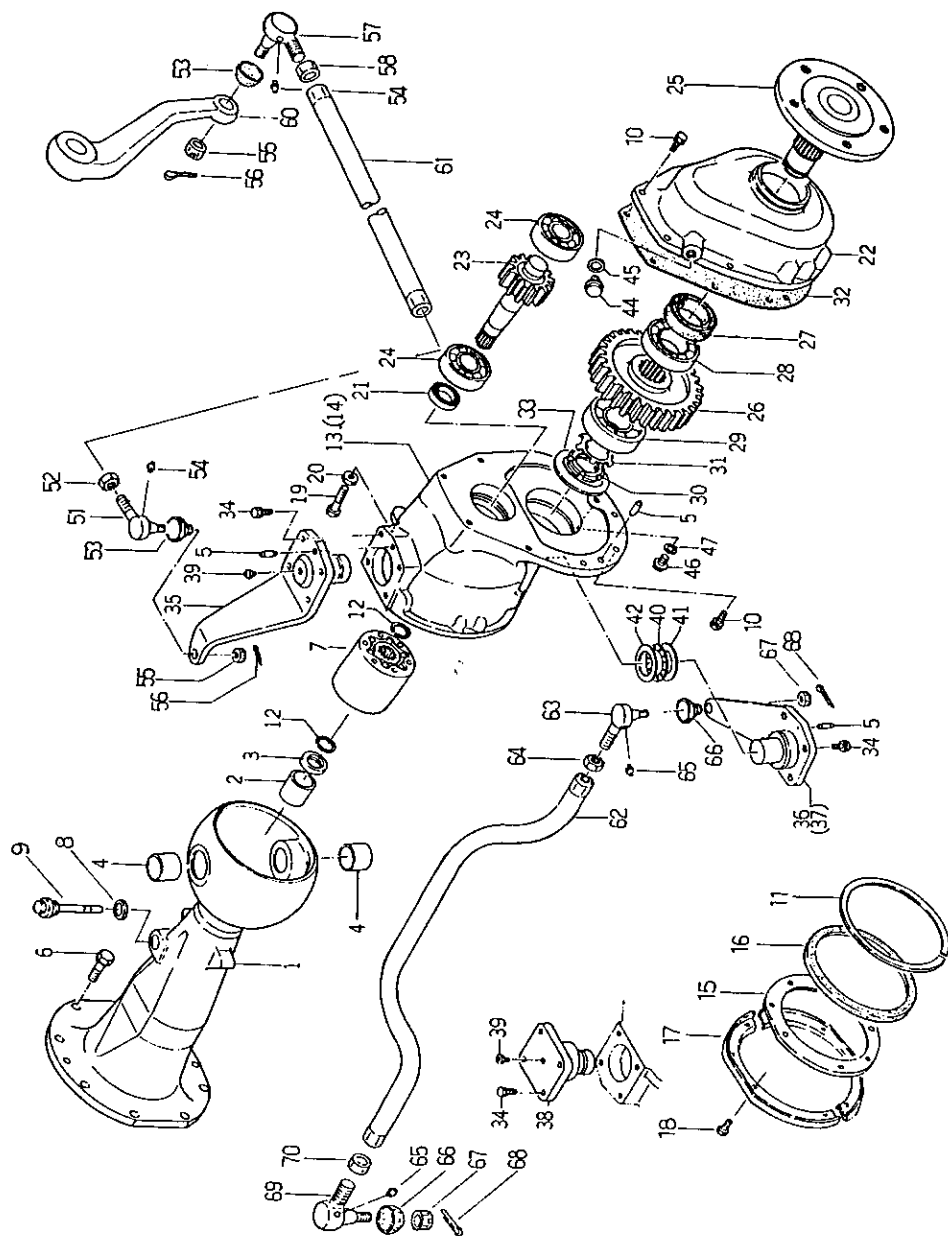

フロントアクスル
25a. FRONT AXLE

A-O&AD-O 12061 ~

見出 番号 REF No	コード番号 CODE No	部 品 名 称 PART NAME	1台当 鋼 数 Q'ty/ unit	ABCD 区 分 RANK	注 文 単 位 Min. Q'ty	備 考 REMARKS
32	322990370	ガスケット	2	B	5	
33	S 199280810	シム; 0.1t	A/R	B	10	
33	S 199280820	シム; 0.2t	A/R	B	10	
33	S 199280830	シム; 0.5t	A/R	B	10	
34	S 011311235	ボルト; M12×35 7T	16		10	
35	330300212	キングピン; 左上	1	B	1	
36	330300292	キングピン; 左下	1	B	1	
37	330300302	キングピン; 右下	1	B	1	
38	330310232	キングピン; 右上	1	B	1	
39	S 060620000	グリスニップル	2		10	
40, 41	398560090	ベアリング ASS'Y	2	A	1	
40	※ ※ ※	ベアリング	2			
41	※ ※ ※	ベアリング	2			
42	S 399260090	スラストワッシャ	2	B	10	
44	598430040	プラグ	2	A	5	
45	S 025100016	シールワッシャ; φ16	2		10	
46	S 598430030	プラグ	2	A	5	
47	S 025100012	シールワッシャ; φ12	2		10	
						25より25aへの変更は切角向上によるもので新旧は互換性ありません。関連部品を組で交換下さい。 設計変更実施通知書 52 14-2 参照

26. クラッチケースとクラッチ
CLUTCH CASE AND CLUTCH

A ~ 11770
A-O ~ 11511

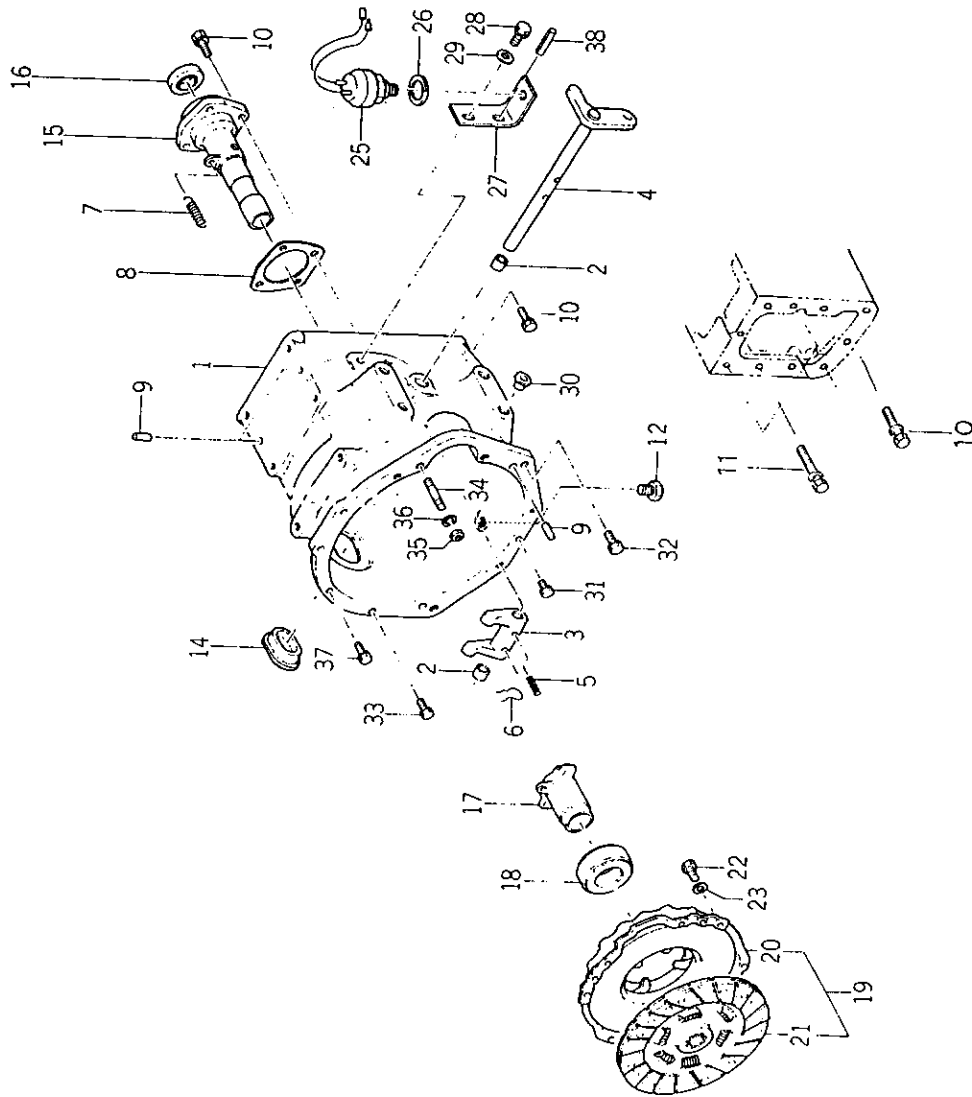

26. クラッチケースとクラッチ
CLUTCH CASE AND CLUTCH

A ~ 11770
A-O ~ 11511

見出 番号 REFNo	コード番号 CODE No	部 品 名 称 PART NAME	1台当 り数 Q'ty/ unit	ABCD 区分 RANK	注 文 単位 Min. Q'ty	備 考 REMARKS
1, 2 9, 30, 34	320010080	ケーシング ASS'Y	1	D	1	
1	※ ※ ※	クラッチケース	1			
2	S 398510010	ブッシュ	2	A	5	
3	S 320260030	クラッチフォーク	1	C	1	
4	320200070	クラッチシャフト	1	C	1	
5	S 030300632	スプリングピン: φ6×32	2		10	
6	※ ※ ※	ワイヤ	2			
7	S 398210070	スプリング	1	B	10	
8	320990050	ガスケット	1	B	10	
9	S 030501025	ノックピン: φ10×25	4		10	
10	S 011311030	ボルト: M10×30 7T	8		10	
11	S 011311045	ボルト: M10×45 7T	6		10	
12	398430210	プラグ	1	A	1	
14	S 398110010	ゴムキャップ	1	A	1	
15	320180050	リテーナ	1	C	1	
16	S 050202335	オイルシール: D355511	1		5	
17	S 320310070	リリースハブ	1	B	1	
18	S 398560120	ベアリング	1	A	1	
19	320040080	クラッチ ASS'Y	1			
20	S 320450050	プレッシャープレート COMPL	1	A	1	
21	S 320400040	クラッチディスク COMPL	1	A	1	
22	S 010110816	ボルト: M8×16 7T	6		10	
23	S 027100008	スプリングワッシャ: φ8	6		10	
25	S 385200160	スイッチ ASS'Y	1	B	1	
26	S 027100016	スプリングワッシャ: φ16	1		10	
27	399560381	プレート	1	C	5	
28	S 011301020	ボルト: M10×20	1		10	
29	S 026100010	ワッシャ: φ10	1		10	
30	S 398460010	メクラセン	8	B	10	
31	S 011311020	ボルト: M10×20 7T	5		10	
32	S 011311240	ボルト: M12×40 7T	2		10	
33	S 011311045	ボルト: M10×45 7T	1		10	
34	S 012111235	スタッドボルト: M12×35	2		10	
35	020600012	ナット: M12	2		10	
36	S 027100012	スプリングワッシャ: φ12	2		10	
37	S 011311040	ボルト: M10×40 7T	4		10	
38	S 030300820	スプリングピン: φ8×20	1		10	
39	036100018	スナッピング: Cs 018	1		10	

クラッチケースとクラッチ

26a. CLUTCH CASE AND CLUTCH

A 11771 ~
A-O 11511 ~

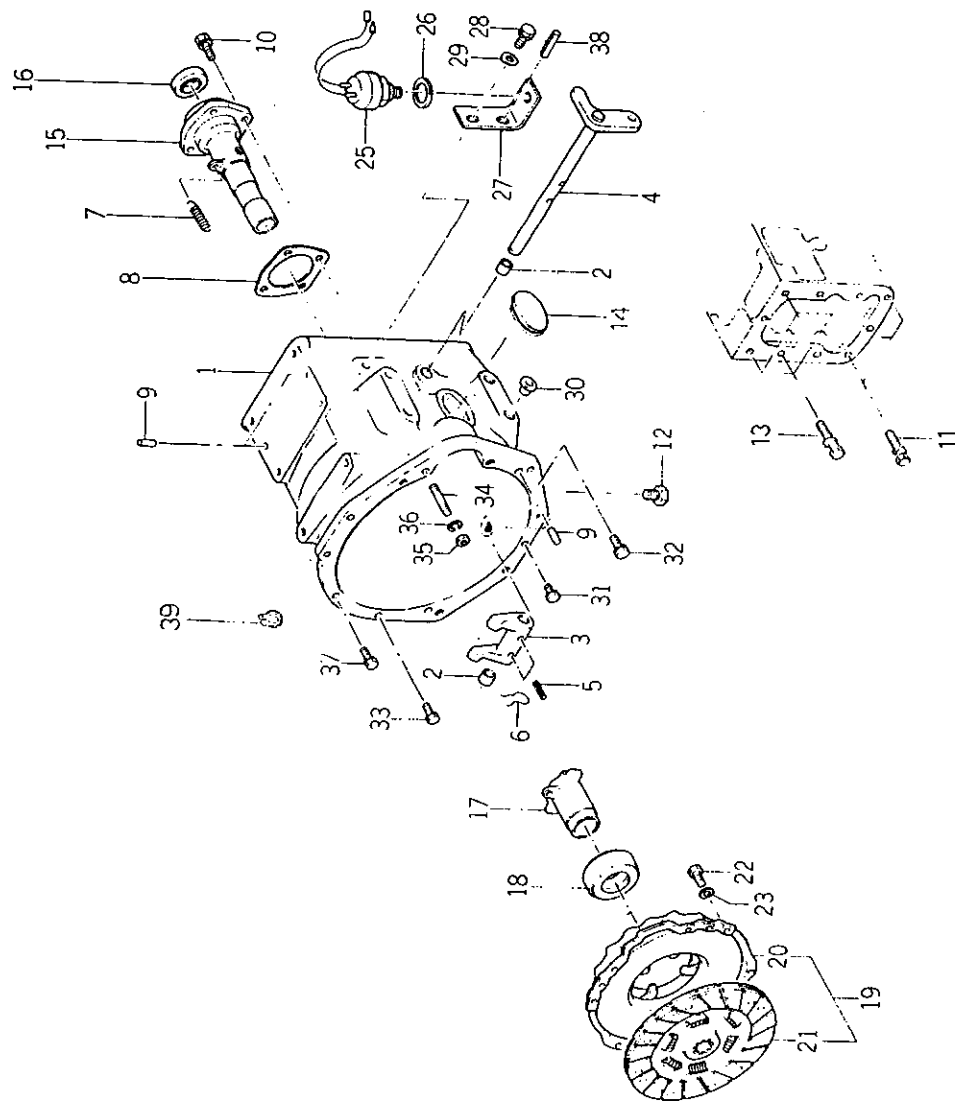

クラッチケースとクラッチ

26a. CLUTCH CASE AND CLUTCH

A 11771 ~
A-O 11511 ~

見出 番号 REFNo	コード番号 CODE No	部 品 名 称 PART NAME	1台当 数 Q'ty/ unit	ABCD 区 分 ABCD RANK	注 文 単 位 Min. Q'ty	備 考 REMARKS
1, 2 9, 30, 34 1	320010081 ※ ※ ※	ケーシング ASS'Y クラッチケース	1 1	B	1	
2	S398510010	ブッシュ	2	A	5	
3	S320260030	クラッチフォーク	1	C	1	
4	320200070	クラッチシャフト	1	C	1	
5	S030300632	スプリングピン; φ6×32	2		10	
6	※ ※ ※	ワイヤ	2			
7	S398210070	スプリング	1	B	10	
8	320990051	ガスケット	1	B	10	
9	S030501025	ノックピン; φ10×25	4		10	
10	S011311030	ボルト; M10×30 7T	4		10	
11	S011311240	ボルト; M12×40 7T	3		10	
12	308430210	プラグ	1	A	1	
13	S011311250	ボルト; M12×50 7T	4		10	
14	S398110010	ゴムキャップ	1	A	1	
15	320180051	リテーナ; シングル	1	C	1	
16	S060202335	オイルシール; D355511	1		5	
17	S320310070	リリースハブ; シングル	1	B	1	
18	S398560120	ベアリング	1	A	1	
19	320040080	クラッチ ASS'Y	1	C	1	
20	S320450050	プレッシャプレート COMPL	1	A	1	
21	S320400040	クラッチディスク COMPL	1	A	1	
22	S010110816	ボルト; M8×16 7T	6		10	
23	S027100008	スプリングワッシャ; φ8	6		10	
25	S385200160	スイッチ ASS'Y	1	B	1	
26	S027100016	スプリングワッシャ; φ16	1		10	
27	399560381	プレート	1	C	5	
28	S011301020	ボルト; M10×20	1		10	
29	S026100010	ワッシャ; φ10	1		10	
30	S398460010	メクラセン	8	B	10	
31	S011311020	ボルト; M10×20 7T	5		10	
32	S011311240	ボルト; M12×40 7T	2		10	
33	S011311045	ボルト; M10×45 7T	1		10	
34	S012111235	スタッドボルト; M12×35	2		10	
35	020600012	ナット; M12	2		10	
36	S027100012	スプリングワッシャ; φ12	2		10	
37	S011311040	ボルト; M10×40 7T	4		10	
38	S030300820	スプリングピン; φ8×20	1		10	
39	036100018	スナップリング; C& 018	1		10	

クラッチケースとクラッチ

27. CLUTCH CASE AND CLUTCH

AD ~ 11770
AD-O ~ 11510

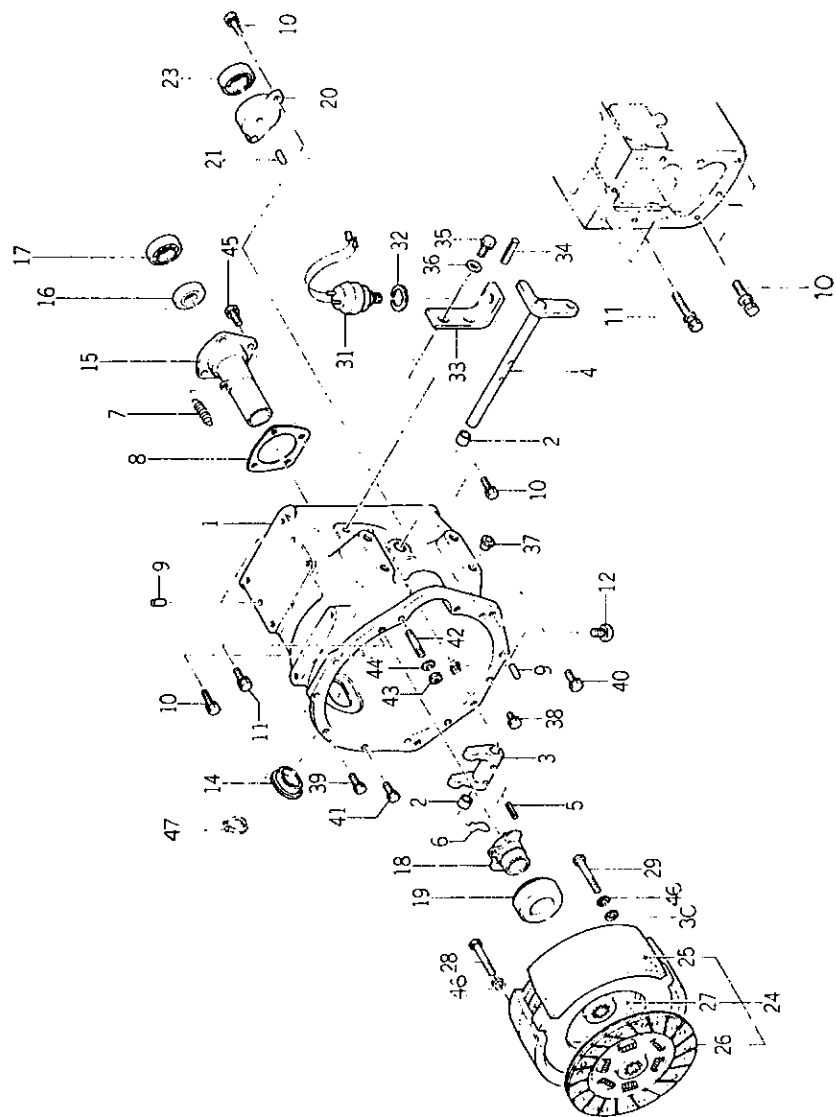

クラッチケースとクラッチ

27. CLUTCH CASE AND CLUTCH

AD ~ 11770
AD-O ~ 11510

見出 番号 REFNo	コード番号 CODE No	部 品 名 称 PART NAME	1台当 個 数 Q'ty/ unit	ABCD 区 分 ABCD RANK	注 文 単 位 Min. Q'ty	備 考 REMARKS
1, 2 9, 37, 42	320010080	ケーシング ASS'Y	1	D	1	
※ ※ ※		クラッチケース	1			
2	S 398510010	ブッシュ	2	A	5	
3	S 320260030	クラッチフォーク	1	C	1	
4	320200070	クラッチシャフト	1	C	1	
5	S 030300632	スプリングピン; φ6×32	2		10	
6	※ ※ ※	ワイヤ	2			
7	S 398210070	スプリング	1	B	10	
8	320990050	ガスケット	1	B	10	
9	S 030501025	ノックピン; φ10×25	4		10	
10	S 011311030	ボルト; M10×30 7T	6		10	
11	S 011311045	ボルト; M10×45 7T	6		10	
12	398430210	プラグ	1	A	1	
14	S 398110010	ゴムキャップ	1	A	1	
15	320180060	リテーナ	1	C	1	
16	S 050202340	オイルシール; D 406211	1		5	
17	S 040106008	ベアリング; 6008	1		1	
18	S 320310080	リリースハブ	1	B	1	
19	S 398560340	ベアリング	1	A	1	
20	322260110	ベアリングホルダ	1	C	1	
21	S 030501025	ノックピン; φ10×25	1		10	
23	S 040106007	ベアリング; 6007	1		1	
24	320040091	クラッチ ASS'Y	1			
25	S 320450060	プレッシャプレート COMPL	1	A	1	
26	S 320400051	クラッチディスク COMPL	1	A	1	単品注文の場合は調整必要
27	S 320400061	クラッチディスク COMPL	1	A	1	
28	S 010110870	ボルト; M8×70 7T	4		10	
29	S 010110880	ボルト; M8×80 7T	2		10	
30	S 026100008	ワッシャ; φ8	2		10	
31	S 385200160	スイッチ ASS'Y	1	B	1	
32	S 027100016	スプリングワッシャ; φ16	1		10	
33	399560381	プレート	1	C	5	
34	S 030300820	スプリングピン; φ8×20	1		10	
35	S 011301020	ボルト; M10×20	1		10	
36	S 026100010	ワッシャ; φ10	1		10	
37	S 398460010	ミクラセン	8	B	10	
38	S 011311020	ボルト; M10×20 7T	5		10	
39	S 011311040	ボルト; M10×40 7T	4		10	

クラッチケースとクラッチ
27. CLUTCH CASE AND CLUTCH

AD ~ 11770
AD-O ~ 11510

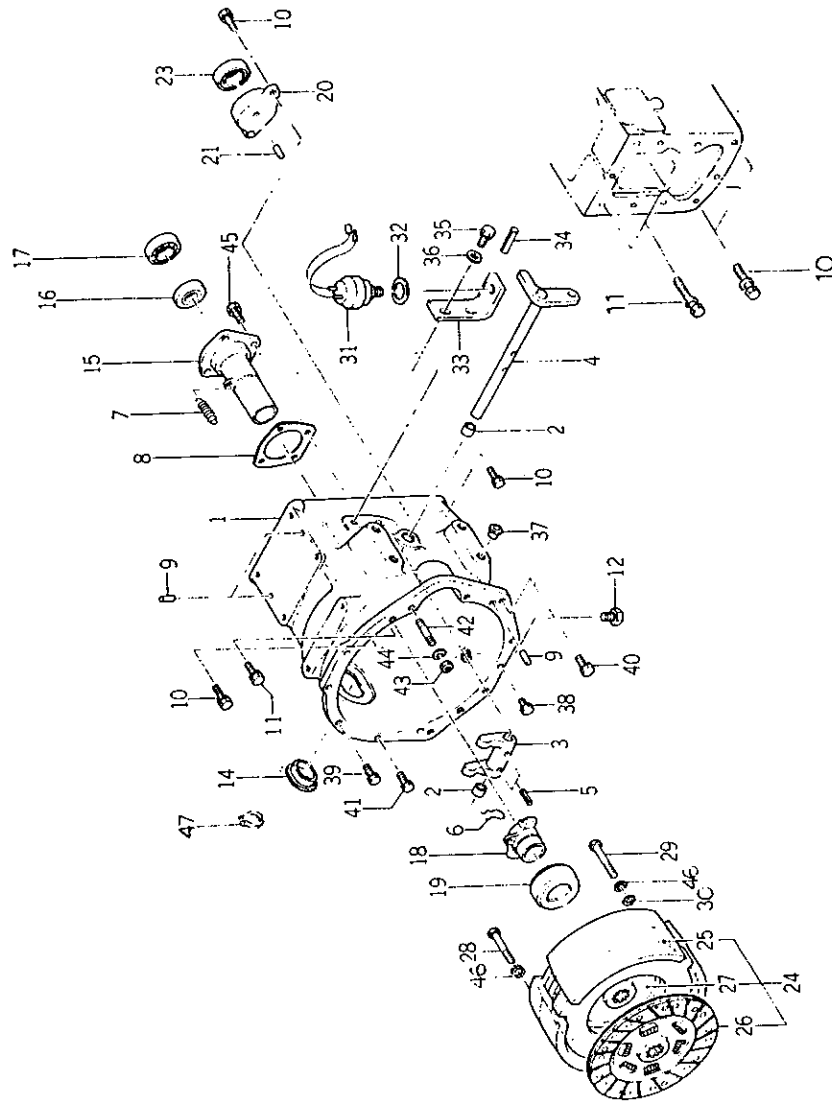

クラッチケースとクラッチ
27. CLUTCH CASE AND CLUTCH

AD ~ 11770
AD-O ~ 11510

見出 番号 REF No	コード番号 CODE No	部 品 名 称 PART NAME	1台当 例 数 Q'ty/ unit	ABCD 区 分 ABCD RANK	注 文 単 位 Min. Q'ty	備 考 REMARKS
40	S011311240	ボルト ; M12×40 7T	2		10	
41	S011311045	ボルト ; M10×45 7T	1		10	
42	S012111235	スタッドボルト ; M12×35	2		10	
43	020600012	ナット ; M12	2		10	
44	S027100012	スプリングワッシャ ; φ12	2		10	
45	S011311035	ボルト ; M10×35 7T	4		10	
46	S027100008	スプリングワッシャ ; φ8	6		10	
47	036100018	スナップリング ; Cs 018	1		10	
48	S025100016	シールワッシャ	1		10	

クラッチケースとクラッチ

27a. CLUTCH CASE AND CLUTCH

AD 11771 ~
AD-O 11511 ~

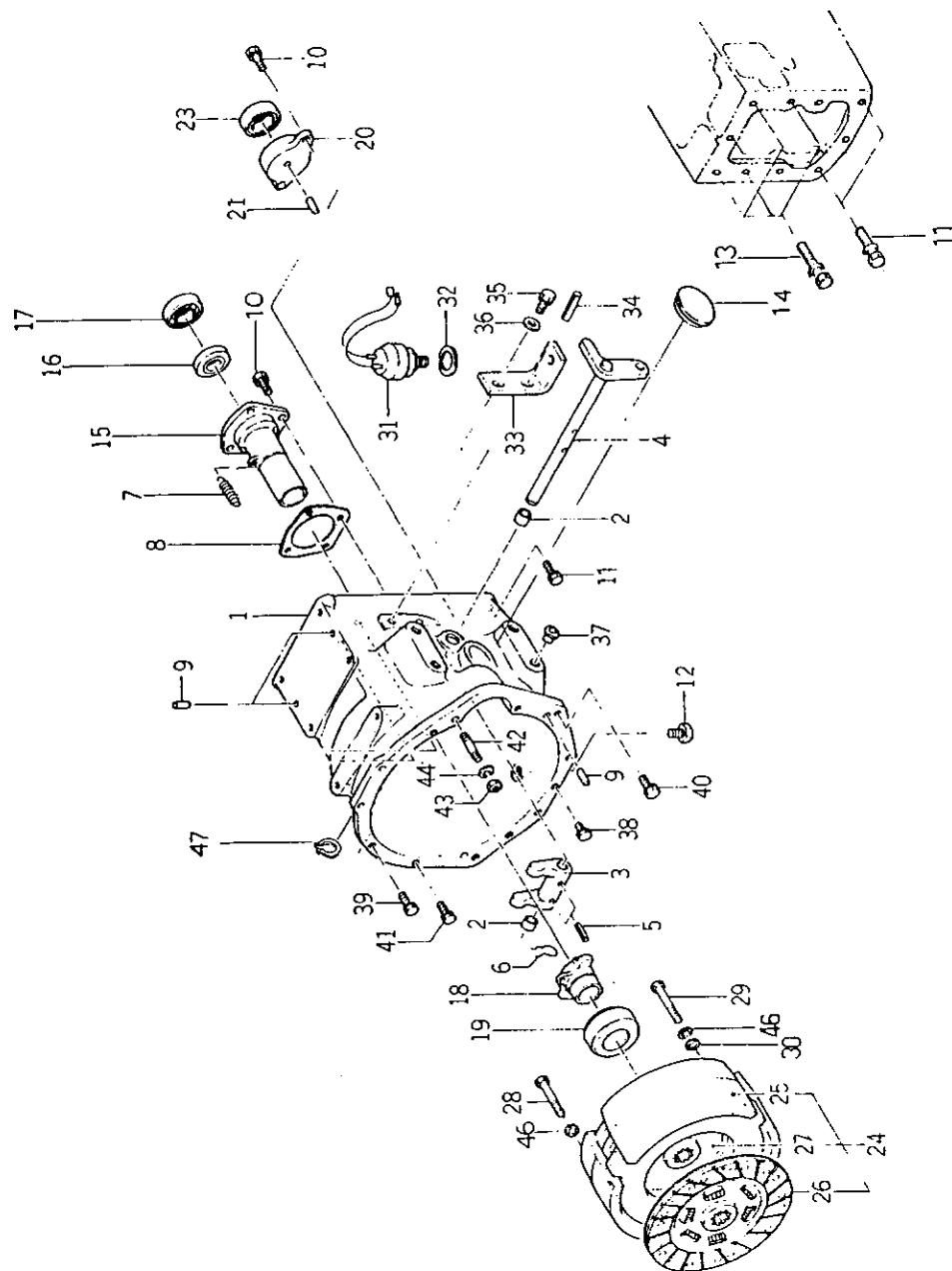

クラッチケースとクラッチ

27a. CLUTCH CASE AND CLUTCH

AD 11771 ~
AD-O 11511 ~

見出 番号 REFNo	コード番号 CODE No	部 品 名 称 PART NAME	1台当 個 数 Q'ty/ unit	ABCD 区 分 ABCD RANK	注 文 位 単 位 Min. Q'ty	備 考 REMARKS
1, 2 9, 37, 42 1	320010080 ※ ※ ※	ケーシング ASS'Y クラッチケース	1 1	D	1	
2	S 398510010	ブッシュ	2	A	5	
3	S 320260030	クラッチフォーク	1	C	1	
4	320200070	クラッチシャフト	1	C	1	
5	S 030300632	スプリングピン; φ6×32	2		10	
6	※ ※ ※	ワイヤ	2			
7	S 398210070	スプリング	1	B	10	
8	320990051	ガスケット	1	B	10	
9	S 030501025	ノックピン; φ10×25	4		10	
10	S 011311030	ボルト; M10×30 7T	6		10	
11	S 011311240	ボルト; M12×40 7T	3		10	
12	398430210	プラグ	1	A	1	
13	S 011311250	ボルト; M12×50 7T	4		10	
14	S 398110010	ゴムキャップ	1	A	1	
15	320180061	リテーナ	1	C	1	
16	S 050202340	オイルシール; D 406211	1		5	
17	S 040106008	ベアリング; 6008	1		1	
18	S 320310080	リリースハブ	1	B	1	
19	S 398560340	ベアリング	1	A	1	
20	322260111	ベアリングホルダ	1	C	1	
21	S 030501020	ノックピン; φ10×20	1		10	
23	S 040106007	ベアリング; 6007	1		1	
24	320400091	クラッチ ASS'Y	1			
25	S 320450060	プレッシャプレート COMPL	1	A	1	
26	S 320400051	クラッチディスク COMPL	1	A	1	
27	S 320400061	クラッチディスク COMPL	1	A	1	
28	S 010110870	ボルト; M8×70 7T	4		10	
29	S 010110880	ボルト; M8×80 7T	2		10	
30	S 026100008	ワッシャ; φ8	2		10	
31	S 385200160	スイッチ ASS'Y	1	B	1	
32	S 027100016	スプリングワッシャ; φ16	1		10	
33	399560381	プレート	1	C	5	
34	S 030300820	スプリングピン; φ8×20	1	C	10	
35	S 011301020	ボルト; M10×20	1		10	
36	S 026100010	ワッシャ; φ10	1		10	
37	S 398460010	メクラセン	8	B	10	
38	S 011311020	ボルト; M10×20 7T	5		10	

クラッチケースとクラッチ
27a. CLUTCH CASE AND CLUTCH

AD 11771 ~
AD-O 11511 ~

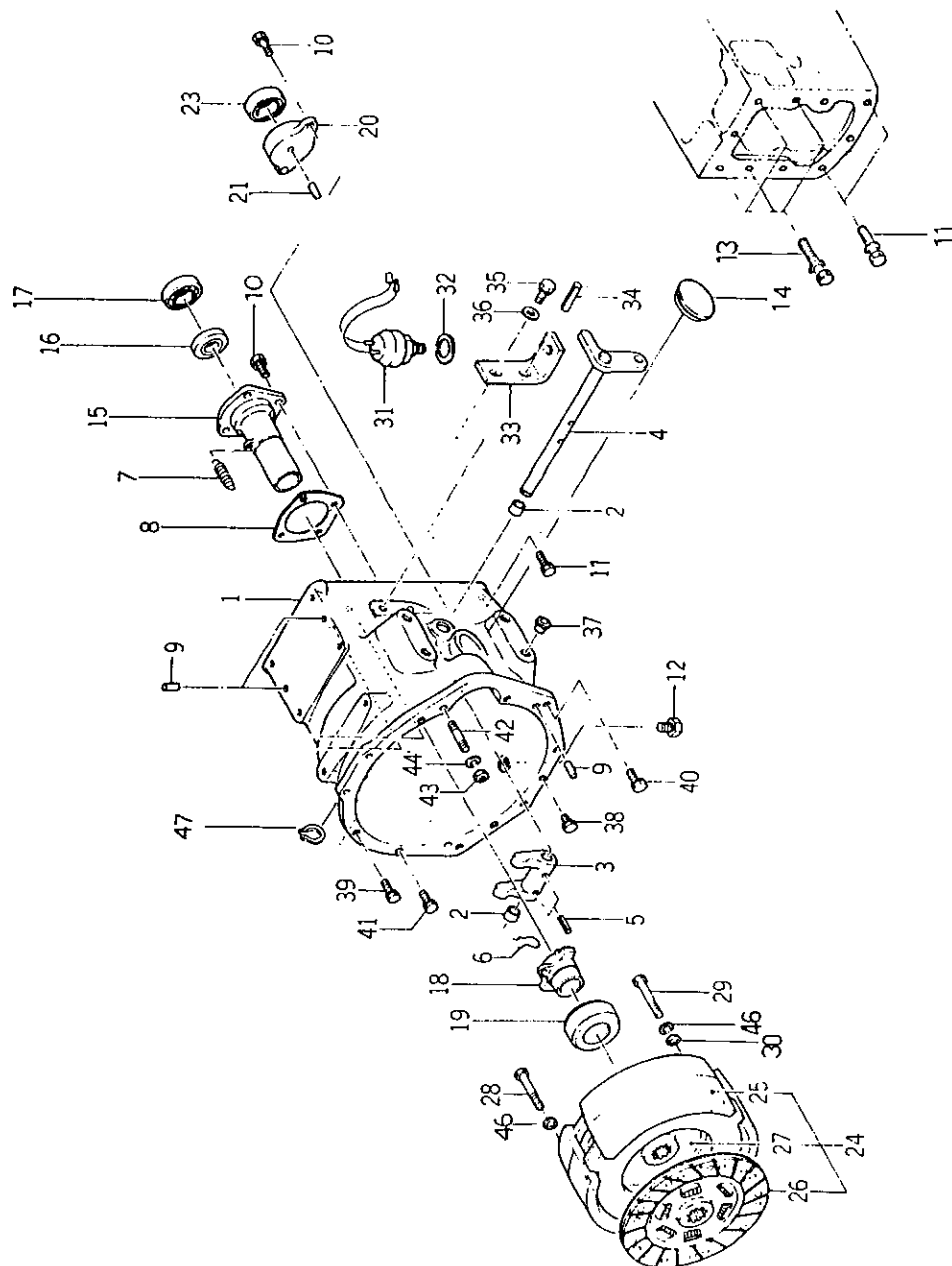

クラッチケースとクラッチ
27a. CLUTCH CASE AND CLUTCH

AD 11771 ~
AD-O 11511 ~

見出 番号 REFNo	コード番号 CODE No	部 品 名 称 PART NAME		1台当 調 数 Q'ty/ unit	ABCD 区 分 ABCD RANK	注 文 単 位 Min. Q'ty	備 考 REMARKS
39	S011311040	ボルト ; M10×40 7T	BOLT ; M10×40 7T	4		10	
40	S011311240	ボルト ; M12×40 7T	BOLT ; M12×40 7T	2		10	
41	S011311045	ボルト ; M10×45 7T	BOLT ; M10×45 7T	1		10	
42	S012111235	スタッドボルト ; M12×35	STUD BOLT ; M12×35	2		10	
43	020600012	ナット ; M12	NUT ; M12	2		10	
44	S027100012	スプリングワッシャ ; φ12	SPRING WASHER ; φ12	2		10	
46	S027100008	スプリングワッシャ ; φ8	SPRING WASHER ; φ8	6		10	
47	036100018	スナップリング ; Cs 018	SNAP RING ; Cs 018	1		10	

TRANSMISSION CASE AND GEAR SHIFT ASS'Y

A&AD ~ 11770

A-O&AD-O ~ 11510

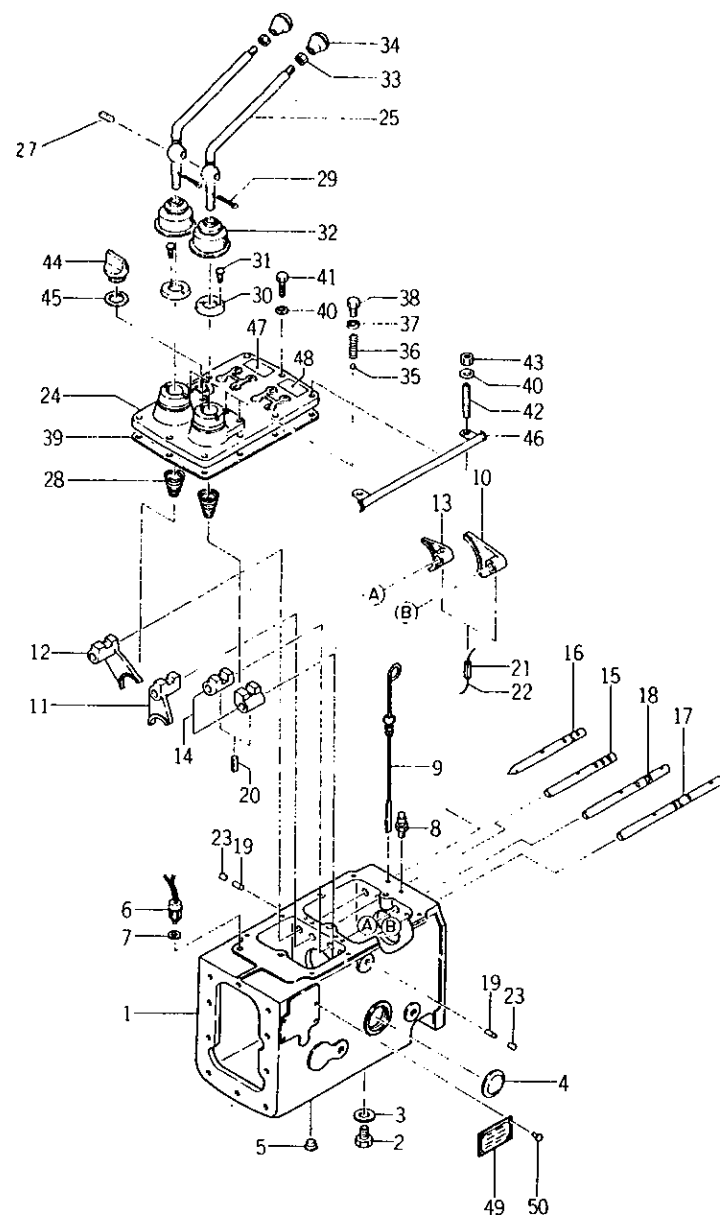

TRANSMISSION CASE AND GEAR SHIFT ASS'Y

A&AD ~ 11770

A-O&AD-O ~ 11510

見出 番号 REFNo	コード番号 CODE No	部 品 名 称 PART NAME	1台当 調 数 Q'ty/ unit	ABCD 区 分 RANK	注 文 単 位 Min. Q'ty	備 考 REMARKS
1, 4, 5 19, 23 1	322010200 ※ ※ ※	ケーシング ASS'Y ミッションケース	1 1	D	1	
2	598430040	プラグ	1	B	5	
3	S 025100016	シールワッシャ : φ16	1		10	
4	S 064100055	エクステンションプラグ	2		5	
5	S 398460010	メクラセン	4	B	10	
6	S 395200150	スイッチ ASS'Y	1	B	1	
7	025100014	シールワッシャ : φ14	1		10	
8	S 340710010	ブリーザ	1	B	1	(S) ~ 10470 (O) ~ 10460
9	198416070	レベルゲージ	1	B	5	
10	324410300	シフトフォーク	1	C	1	
11	324410310	シフトフォーク	1	C	1	
12	324410320	シフトフォーク	1	C	1	
13	324410330	シフトフォーク	1	C	1	
14	324320130	シフトボス	2	C	1	
15	324310350	シフトロッド	1	C	1	
16	324310360	シフトロッド	1	C	1	
17	324310370	シフトロッド	1	C	1	
18	324310380	シフトロッド	1	C	1	
19	S 324560040	ボークピン	2	B	5	
20	S 030300640	スプリングピン : φ6×40	4		10	
21	S 030300625	スプリングピン : φ6×25	2		10	
22	※ ※ ※	ワイヤ	4			
23	398460030	メクラセン	2	B	10	
24~34	324010020	チェンジレバーカバー ASS'Y	1	B	1	
24	324710110	チェンジレバーケース	1	C	1	
25	324100160	チェンジレバー	2	B	1	
27	S 030300545	スプリングピン : φ5×45	2		10	
28	S 398210580	スプリング	2	B	1	
29	S 030103025	スプリットピン : φ3×25	2		10	
30	S 324610120	カバー	2	B	1	
31	S 015440612	スクリュ	4		10	
32	S 398110610	ゴム	2	A	1	
33	S 020100010	ナット : M10	2		10	
34	S 398180210	グリップ	2	B	1	
35	S 048100011	スチールボール	4		10	
36	S 398210460	スプリング	4	B	5	
37	S 025100010	シールワッシャ : φ10	4		10	

TRANSMISSION CASE AND GEAR SHIFT ASS'Y

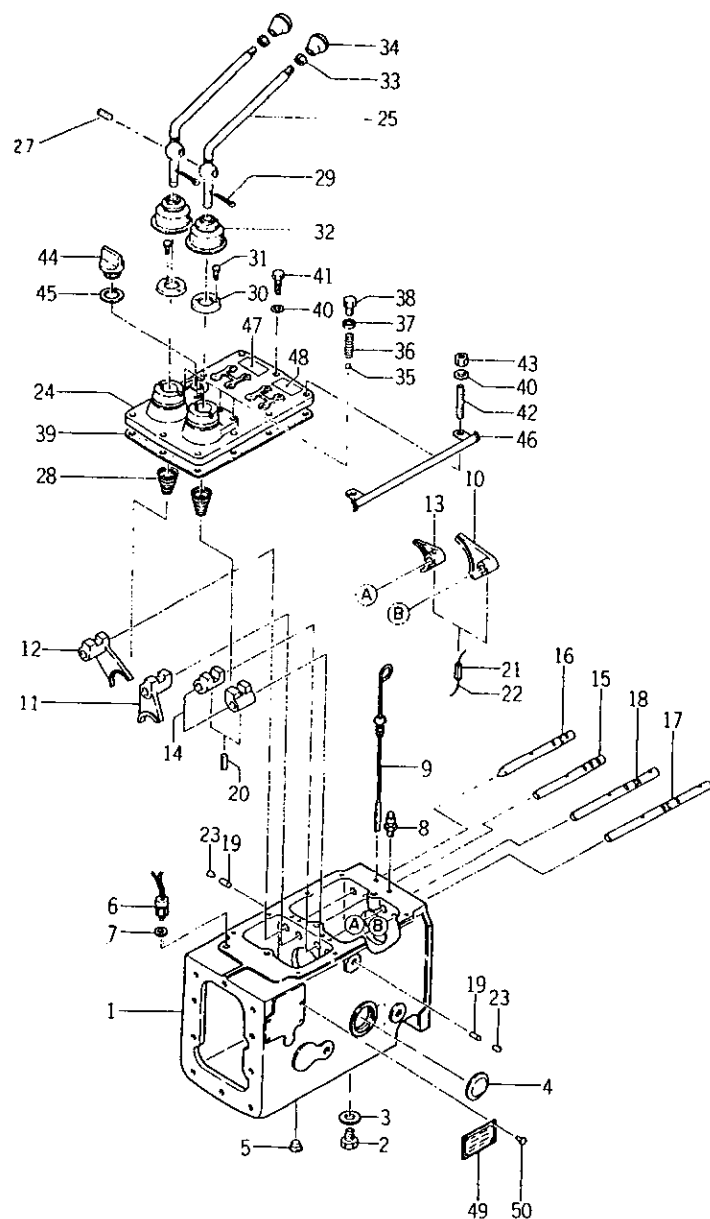
$$\begin{aligned} \Lambda &\& \text{AD} \sim 11770 \\ \Lambda - \text{O} &\& \text{AD} - \text{O} \sim 11510 \end{aligned}$$

28 TRANSMISSION CASE AND GEAR SHIFT

A&AD ~ 11770
A-O&AD-O ~ 11510

見出 番号 REFNo	コード番号 CODE No	部 品 名 称 PART NAME	1 台 当 個 数 Q'ty/ unit	ABCD 区 分 ABCD RANK	注 文 単 位 Min. Q'ty	備 考 REMARKS
38	S 010101016	ボルト ; M10×16	4		10	{S} 10221~ {O} 10110~
39	324990060	ガスケット	1	B	5	
40	S 026100010	ワッシャー	10		10	
41	S 010101035	ボルト ; M10×35	10		10	
41	S 010101035	ボルト ; M10×35	8		10	
42	S 012111035	スタットボルト	2		5	{S} ~10220 {O} ~10110
43	S 020100010	ナット ; M10	2		10	
44	S 398430080	プラグ	1	A	5	
45	198990080	ガスケット	1	A	10	
46	399100080	クランプCOMPL	1	B	1	
47	390170270	ヘンソクシジバン	1	D	5	英文 IN ENGLISH 英文 IN ENGLISH SD4000A, SD4000AD
47	390170200	ヘンソクシジバン	1	D	5	
48	390170110	ヘンソクシジバン	1	D	5	
48	390170260	ヘンソクシジバン	1	D	5	
49	※ ※ ※	ネームプレート	1			
49	※ ※ ※	ネームプレート	1			英文 IN ENGLISH SD4000A-Q, SD4000AD-0
50	S 398360040	リベット	4	B	10	

ミッションケースとチェンジレバー

28a. TRANSMISSION CASE AND GEAR SHIFT ASS'Y

A&AD 11771 ~
A-O&AD-O 11511 ~

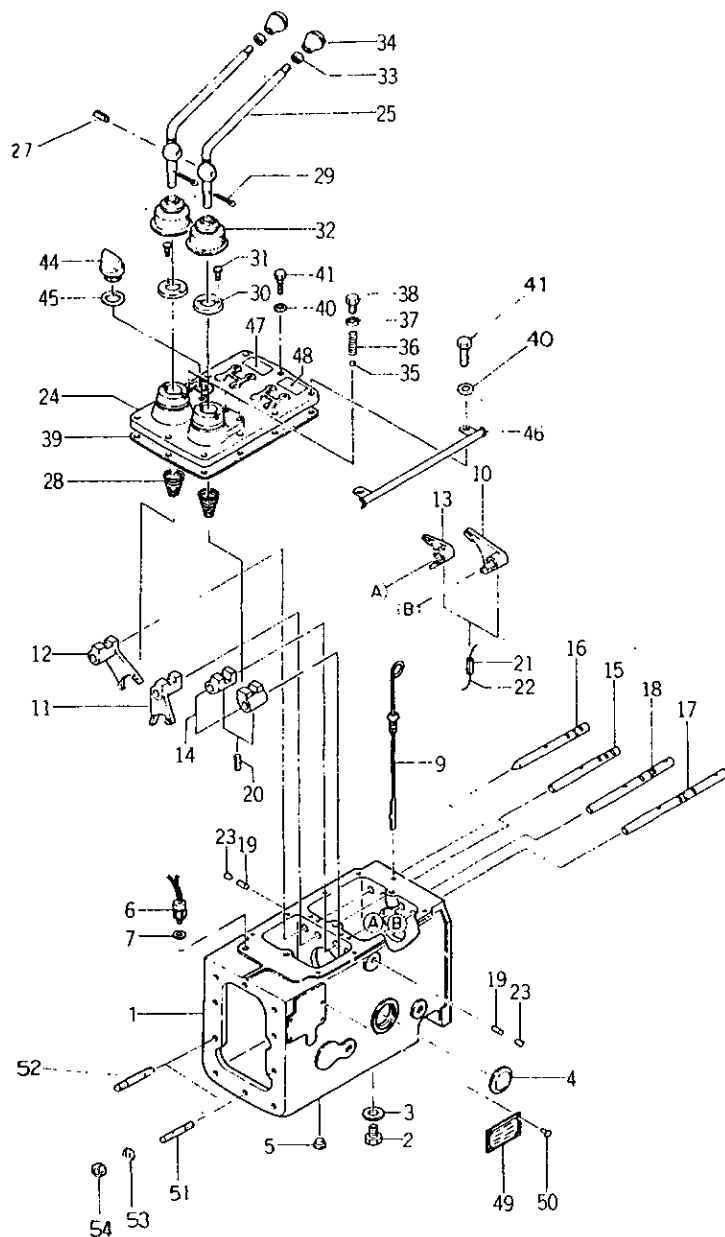

ミッションケースとチェンジレバー

28a. TRANSMISSION CASE AND GEAR SHIFT ASS'Y

A&AD 11771 ~
A-O&AD-O 11511 ~

見出 番号 REFNo	コード番号 CODE No	部 品 名 称 PART NAME	1台当 個 数 Q'ty/ unit	ABCD 区 分 RANK	注 文 単 位 Min. Q'ty	備 考 REMARKS
1, 4, 5 19, 23, 51 52	322010201	ケーシング ASS'Y	1	D	1	
1	※ ※ ※	ミッションケース	1			
2	598430040	プラグ	1	B	5	
3	S025100016	シールワッシャ; φ16	1		10	
4	S064100055	エクステンションプラグ	2		5	
5	S398460010	メクラセン	4	B	10	
6	S385200150	スイッチ ASS'Y	1	B	1	
7	025100014	シールワッシャ; φ14	1		10	
9	198416070	レベルゲージ	1	R	5	
10	324410391	シフトフォーク	1	C	1	
11	324410311	シフトフォーク	1	C	1	
12	324410321	シフトフォーク	1	C	1	
13	324410331	シフトフォーク	1	C	1	
14	324320130	シフトボス	2	C	1	
15	324310350	シフトロッド	1	C	1	
16	324310360	シフトロッド	1	C	1	
17	324310371	シフトロッド	1	C	1	
18	324310381	シフトロッド	1	C	1	
19	S324560040	ボックピン	2	C	5	
20	S030300640	スプリングピン; φ6×40	4	B	10	
21	S030300625	スプリングピン; φ6×25	2		10	
22	※ ※ ※	ワイヤ	4			
23	398460030	メクラセン	2	B	10	
24~34	324010020	チェンジレバーカバー ASS'Y	1	B	1	
24	324710110	チェンジレバーケース	1	C	1	
25	324100160	チェンジレバー	2	B	1	
27	S030300545	スプリングピン; φ5×45	2		10	
28	S398210580	スプリング	2	B	1	
29	S030103025	スプリットピン; φ3×25	2		10	
30	S324610120	カバー	2	C	1	
31	S015140612	スクリュー	4		10	
32	S398110610	ゴム	2	A	1	
33	S020100010	ナット; M10	2		10	
34	S398180210	グリップ	2	B	1	
35	S048100011	スチールボール	4		10	
36	S398210460	スプリング	4	B	5	
37	S025100010	シールワッシャ; φ10	4		10	
38	S010101016	ボルト; M10×16	4		10	

28a. TRANSMISSION CASE AND GEAR SHIFT ASS'Y

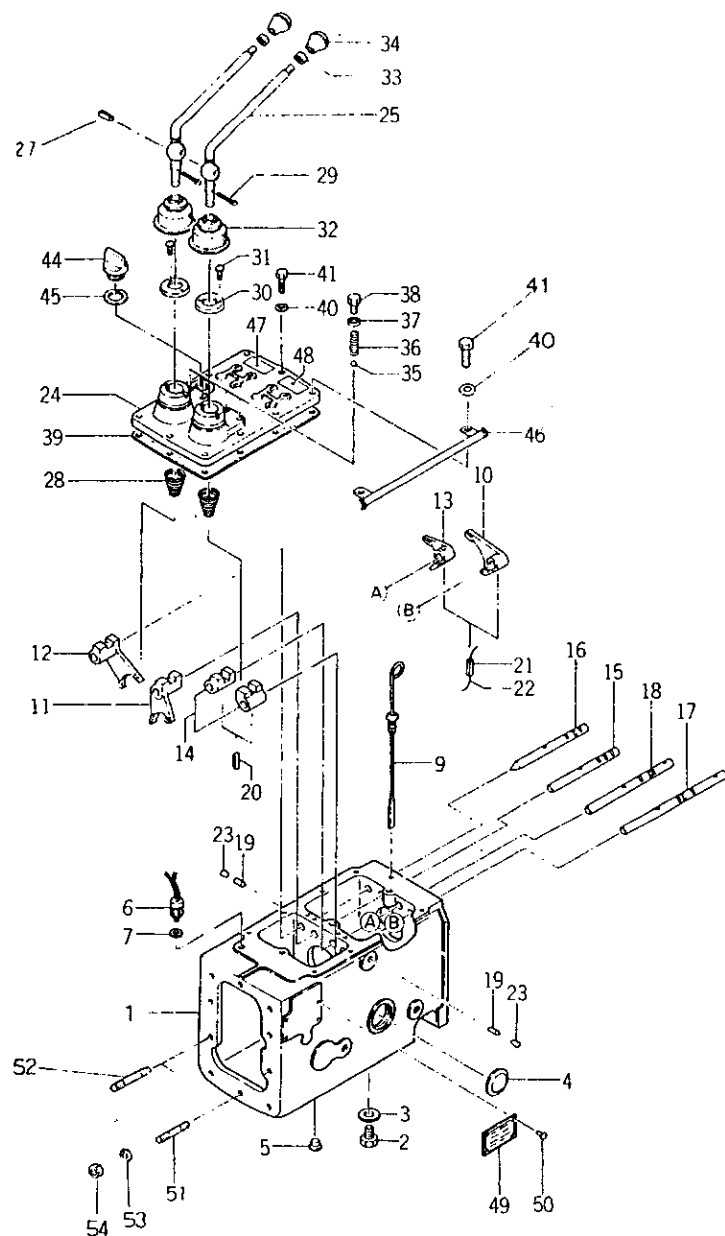

28a. TRANSMISSION CASE AND GEAR SHIFT ASS'Y

A&AD 11771 ~
A-O&AD-O 11511 ~

見出し 番号 REF No	コード番号 CODE No	部 品 名 称 PART NAME	1台当 り Q'ty/ unit	ABCD 区 分 RANK	注 文 単 位 Min. Q'ty	備 考 REMARKS
39	324990060	ガスケット	1	B	5	
40	S026100010	ワッシャー; φ10	10		10	
41	S010101035	ボルト; M10×35	10		10	
44	S398430080	プラグ	1	A	5	
45	S054109013	ガスケット	1		10	
46	399100080	クランプCOMPL	1	B	5	
47	390170270	ヘンソクシシバン	1	D	10	
47	390170200	ヘンソクシシバン	1	D	10	英文IN ENGLISH
48	390170110	ヘンソクシシバン	1	D	5	
48	390170260	ヘンソクシシバン	1	D	10	英文IN ENGLISH
49	※ ※ ※	ネームプレート	1			SD4000A SD4000AD
49	※ ※ ※	ネームプレート	1			英文IN ENGLISH
49	※ ※ ※	ネームプレート	1			SD4000A-Q SD4000AD-0
50	S398360040	リベット	4		10	
51	S012111235	スタッドボルト; M12×35	1	B	10	
52	012111250	スタッドボルト; M12×50	2		10	
53	S027100012	スプリングワッシャー; φ12	3		10	
54	S020200012	ナット; M12×1.25	3		10	

29. ミッションギヤ
TRANSMISSION GEARS

A ~ 11770
A-O ~ 11510

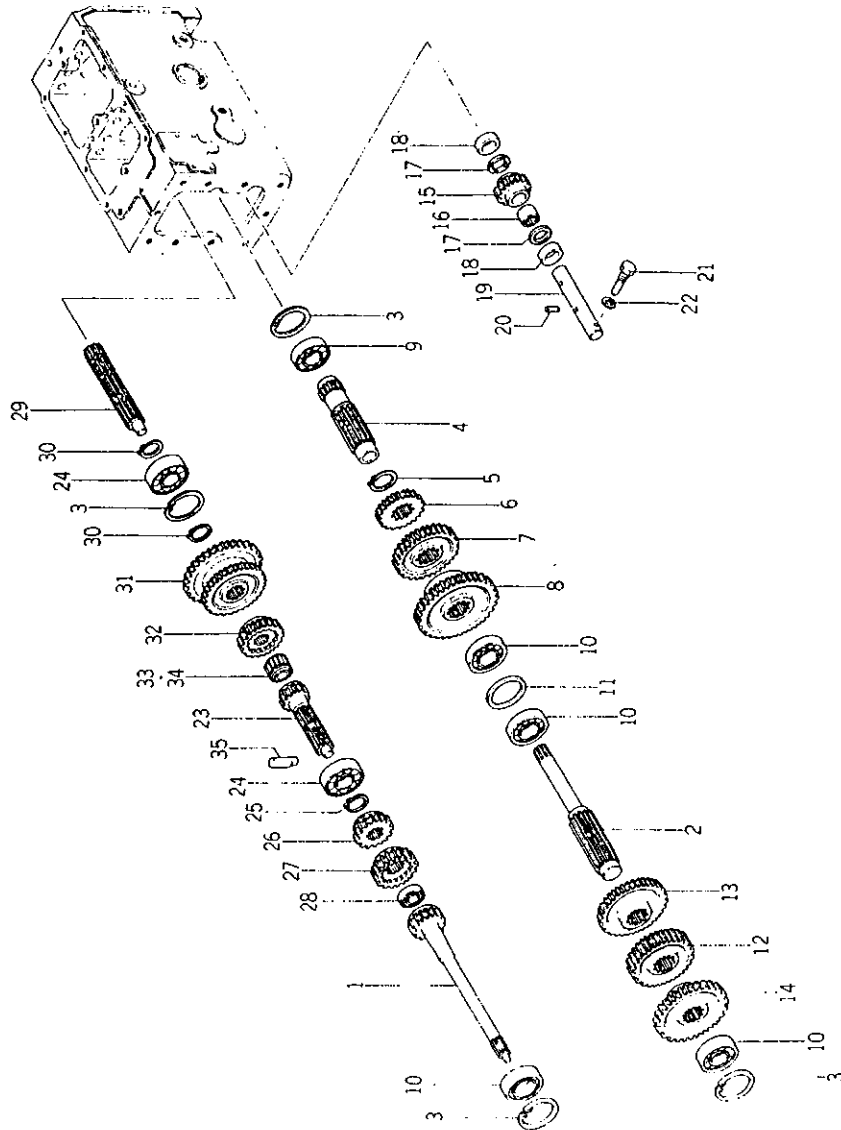

29. ミッションギヤ
TRANSMISSION GEARS

A ~ 11770
A-O ~ 11510

見出し 番号 REF No	コード番号 CODE No	部 品 名 称 PART NAME	1 台当 個 数 Q'ty/ unit	ABCD 区 分 ABCD RANK	注 文 位 単 位 Min. Q'ty	備 考 REMARKS
1	322510170	ドライブシャフト; 20T	1	C	1	
2	322530180	カウンタシャフト	1	C	1	
3	S036500080	スナップリング; Ch 080	4		1	
4	322530200	カウンタシャフト; 16T	1	C	1	
5	S036100045	スナップリング; Cs 045	1		5	
6	322320440	コティギヤ A; 28T	1	C	1	
7	322320430	コティギヤ A; 41T	1	C	1	
8	322320420	コティギヤ A; 52T	1	C	1	
9	S040106010	ベアリング; 6010	1		1	
10	S040106208	ベアリング; 6208	4		1	
11	399210550	スペーサ	1	B	1	
12	322320410	コティギヤ A; 45T	1	C	1	
13	322320400	コティギヤ A; 41T	1	C	1	
14	322320390	コティギヤ A; 48T	1	C	1	
15, 16	322030120	ギヤ ASS'Y	1	C	1	
15	※ ※ ※	カウンタギヤ; バックアイドル	1			
16	S042302525	ニードルベアリング; TA2525	1		1	
17	S399260370	スラストワッシャ	2	B	5	
18	399230470	カラー	2	C	5	
19	322560050	バックギヤシャフト	1	C	1	
20	S030300640	スプリングピン	2		10	
21	399430190	ボルト	1	C	5	
22	S025100010	シールワッシャ; φ10	1		10	
23	322520100	メインシャフト; 16T	1	C	1	{(S) 10001~10015 {(O) 10001~10015 {(S) 10016~11770 {(O) 10016~11510
23	322520101	メインシャフト; 16T	1	C	1	
24	S040106307	ベアリング; 6307	2		1	
25	S036100035	スナップリング; Cs 035	1		10	
26	322340220	スライドギヤ A; 23T	1	C	1	
27	322340231	スライドギヤ A; 27T	1	C	1	{(S) ~11390 {(O) ~11390 {(S) 11391~11770 {(O) 11391~11510
27	322340232	スライドギヤ A; 27T	1	C	1	
28	S040106204	ベアリング; 6204	1		1	
29	322520110	メインシャフト	1	C	1	{(S) 10001~10015 {(O) 10001~10015 {(S) 10016~11770 {(O) 10016~11510
29	322520111	メインシャフト	1	C	1	
30	S036100035	スナップリング; Cs 035	2		10	
31	322360250	スライドギヤ B; 40T×52T	1	C	1	
32	322340241	スライドギヤ A; 27T	1	C	1	{(S) ~11770 {(O) ~11390 {(S) 11391~11770 {(O) 11391~11510
32	322340242	スライドギヤ A; 27T	1	C	1	
33	S042200322	ニードルベアリング; KT 222817	1		1	{(S) 10001~10015 {(O) 10001~10015

29. ミッションギヤ
TRANSMISSION GEARS

A ~ 11770
A-O ~ 11510

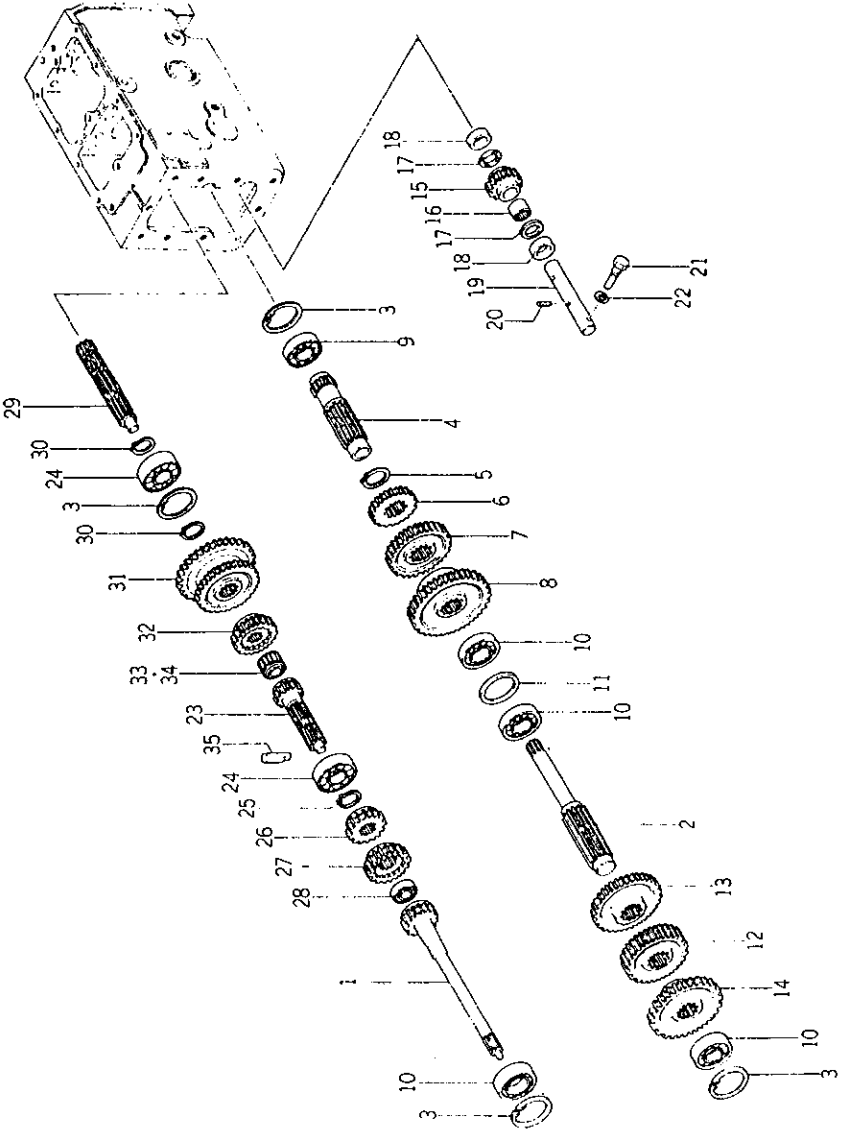

29. ミッションギヤ
TRANSMISSION GEARS

A ~ 11770
A-O ~ 11510

見出 番号 REF.No	コード番号 CODE No	部 品 名 称 PART NAME	I台当 個 数 Q'ty/ unit	ABCD 区 分 ABCD RANK	注 文 単 位 Min. Q'ty	備 考 REMARKS
34 35	S 042200620 399610230	ニードルベアリング; KT202820 PIN	I I		I 5	(S) 10018~ (O) 10016~

29a. TRANSMISSION GEARS

This technical drawing is an exploded view of a mechanical assembly, likely a timing mechanism or a small motor component. The assembly is shown in a disassembled state to illustrate the relationship between its various parts. The components are numbered 1 through 39. The main assembly consists of a central shaft (1) with several gears (2, 3, 4, 5, 6, 7, 8, 9, 10, 11, 12, 13, 14, 15, 16, 17, 18, 19, 20, 21, 22, 23, 24, 25, 26, 27, 28, 29, 30, 31, 32, 33, 34, 35, 36, 37, 38, 39) mounted on it. The gears are of various sizes and are arranged in a specific sequence. The assembly is housed within a rectangular frame (1) which has several mounting points and a central opening. The exploded view shows the relative positions of the parts, indicating how they fit together. The drawing is a black and white line drawing with clear labels for each part.

A 11771 ~
A-O 11551 ~

見出 番号 REFNo.	コード番号 CODE No.	部 品 名 称 PART NAME	1台当 組数 Q'ty/ unit	ABCD 区 分 ABCD RANK	注 文 単 位 Min. Q'ty	備 考 REMARKS	
1	322510171	ドライブシャフト; 20T	DRIVE SHAFT; 20T	1	C	1	
2	322530181	カウンタシャフト	COUNTER SHAFT	1	C	1	
3	S036500080	スナップリング; Ch 080	SNAP RING; Ch 080	4		1	
4	322530201	カウンタシャフト; 16T	COUNTER SHAFT; 16T	1	C	1	
5	S036100045	スナップリング; Cs 045	SNAP RING; Cs 045	1		5	
6	322320440	コティギヤA; 28T	FIXING GEAR A; 28T	1	C	1	
7	322320430	コティギヤA; 41T	FIXING GEAR A; 41T	1	C	1	
8	322321260	コティギヤA; 52T	FIXING GEAR A; 52T	1	C	1	
9	S040106010	ベアリング; 6010	BEARING; 6010	1		1	
10	S040106208	ベアリング; 6208	BEARING; 6208	4		1	
11	399210550	スペーサ	SPACER	1	B	1	
12	322320410	コティギヤA; 45T	FIXING GEAR A; 45T	1	C	1	
13	322320400	コティギヤA; 41T	FIXING GEAR A; 41T	1	C	1	
14	322321250	コティギヤA; 48T	FIXING GEAR A; 48T	1	C	1	
15, 16	322030120	ギヤ ASSY	GEAR ASSY	1	C	1	
15	※ ※ ※	カウンタギヤ; バックアイドル	COUNTER GEAR	1			
16	S042302525	ニードルベアリング; TA2525	NEEDLE BEARING; TA2525	1		1	
18	S399250480	スラストワッシャ	THRUST WASHER	2	B	5	
19	322560051	バックギヤシャフト	BACK GEAR SHAFT	1	C	1	
20	S030300640	スプリングピン; φ6×40	SPRING PIN; φ6×40	2		10	
21	399430190	ボルト	BOLT	1	C	5	
22	S025100010	シールワッシャ; φ10	SEAL WASHER; φ10	1		10	
23	322520102	メインシャフト; 16T	MAIN SHAFT; 16T	1	C	1	
24	S040106307	ベアリング; 6307	BEARING; 6307	2		1	
25	S036100035	スナップリング; Cs035	SNAP RING; Cs035	1		10	
26	322340220	スライドギヤA; 23T	SLIDE GEAR A; 23T	1	C	1	
27	322340233	スライドギヤA; 27T	SLIDE GEAR A; 27T	1	C	1	
28	S040106204	ベアリング; 6204	BEARING; 6204	1		1	
29	322520112	メインシャフト	MAIN SHAFT	1	C	1	
30	S036100035	スナップリング; Cs 035	SNAP RING; Cs 035	2		10	
31	322360250	スライドギヤB; 40T×52T	SLIDE GEAR B; 40T×52T	1	C	1	
32	322340243	スライドギヤA; 27T	SLIDE GEAR A; 27T	1	C	1	
34	S042200620	ニードルベアリング; KT202820	NEEDLE BEARING; KT 202820	1		1	
35	399610230	ピン	PIN	1	B	5	
36	399231020	カラー	COLLAR	1	C	1	
37	399231030	カラー	COLLAR	1	C	1	
38	S022700550	ロックナット; M55	LOCK NUT; M55	2		1	
39	028100550	ロックワッシャ; φ55	LOCK WASHER; φ55	1		10	

30. ミッションギヤ
TRANSMISSION GEARS

AD ~ 11770
AD-O ~ 11510

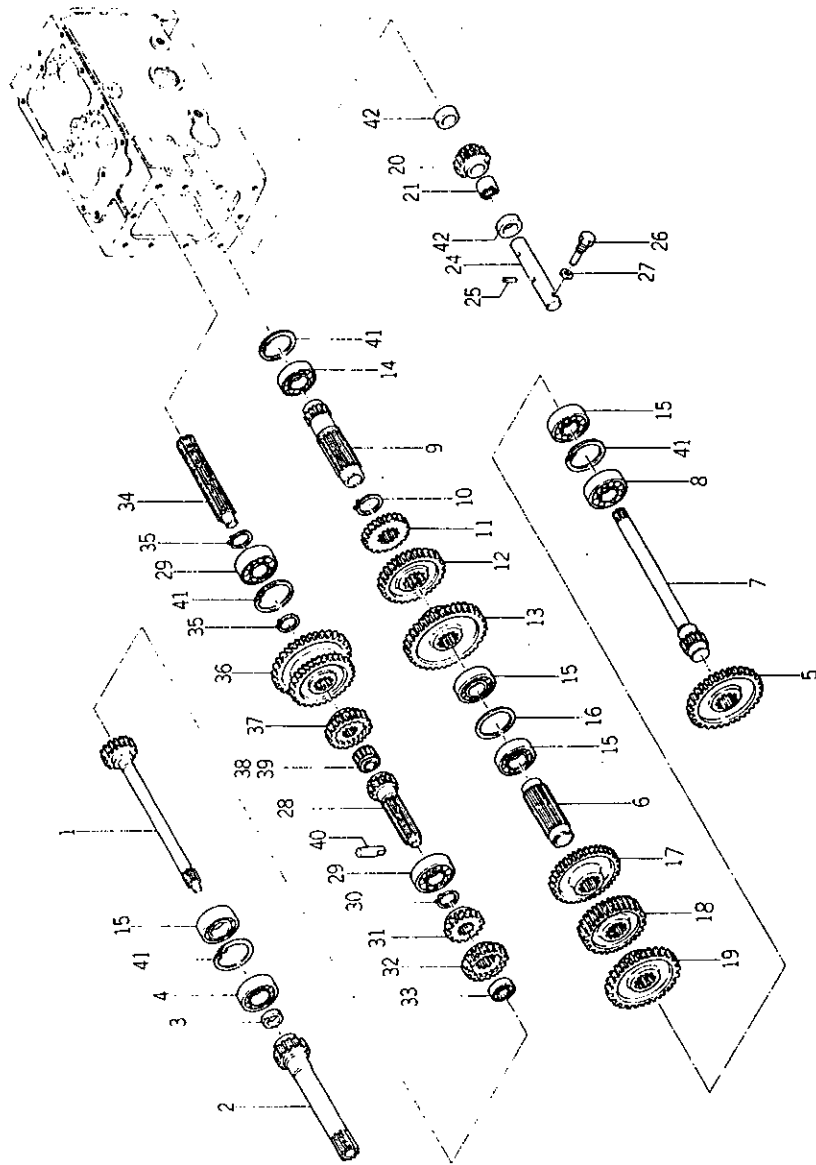

30. ミッションギヤ
TRANSMISSION GEARS

AD ~ 11770
AD-O ~ 11510

見出 番号 REFNo	コード番号 CODE No	部 品 名 称 PART NAME	1台当 納 数 Q'ty/ unit	ABCD 区 分 ABCD RANK	注 文 位 Min. Q'ty	備 考 REMARKS
1	322510180	ドライブシャフト; 20T	1	C	1	
2	322510190	ドライブシャフト; 20T	1	C	1	
3	S 050203125	オイルシール; D 25388	1		5	
4	S 040106010	ベアリング; 6010	1		1	
5	322320380	コティギヤA; 48T	1	C	1	
6	322530190	カウンタシャフト	1	C	1	
7	322570070	PTO カウンタシャフト	1	C	1	
8	S 040106307	ベアリング; 6307	1		1	
9	322530200	カウンタシャフト; 16T	1	C	1	
10	S 036100045	スナップリング; Cs 045	1		5	
11	322320440	コティギヤA; 28T	1	C	1	
12	322320430	コティギヤA; 41T	1	C	1	
13	322320420	コティギヤA; 52T	1	C	1	
14	S 040106010	ベアリング; 6010	1		1	
15	S 040106208	ベアリング; 6208	4		1	
16	399210550	スペーサ	1	B	1	
17	322320410	コティギヤA; 45T	1	C	1	
18	322320400	コティギヤA; 41T	1	C	1	
19	322320390	コティギヤA; 48T	1	C	1	
20, 21	322030120	ギヤASS'Y	1	C	1	
20	※ ※ ※	カウンタギヤ; 21T	1			
21	S 042302525	ニードルベアリング; TA2525	1		1	
24	322560050	バックギヤシャフト	1	C	10	
25	S 030300640	スプリングピン	2		10	
26	399430190	ボルト	1	C	5	
27	S 025100010	シールワッシャー; φ10	1		10	
28	322520100	メインシャフト	1	C	1	{(S) 10001~10015 {(O) 10001~10015
28	322520101	メインシャフト	1	C	1	{(S) 10016~ {(O) 10016~
29	S 040106307	ベアリング; 6307	2		1	
30	S 036100035	スナップリング; Cs 035	1		10	
31	322340220	スライドギヤA; 23T	1	C	1	
32	322340231	スライドギヤA; 27T	1	C	1	{(S) ~11390 {(O) ~11390
32	322340232	スライドギヤA; 27T	1	C	1	{(S) 11391~11770 {(O) 11391~11510
33	S 040106204	ベアリング; 6204	1		1	
34	322520110	メインシャフト	1	C	1	{(S) 10001~10015 {(O) 10001~10015
34	322520111	メインシャフト	1	C	1	{(S) 10016~11770 {(O) 10016~11510
35	S 036100035	スナップリング; Cs 035	2		10	
36	322360250	スライドギヤB; 40T×52T	1	C	1	

30.

AD ~ 11770
AD-O ~ 11510

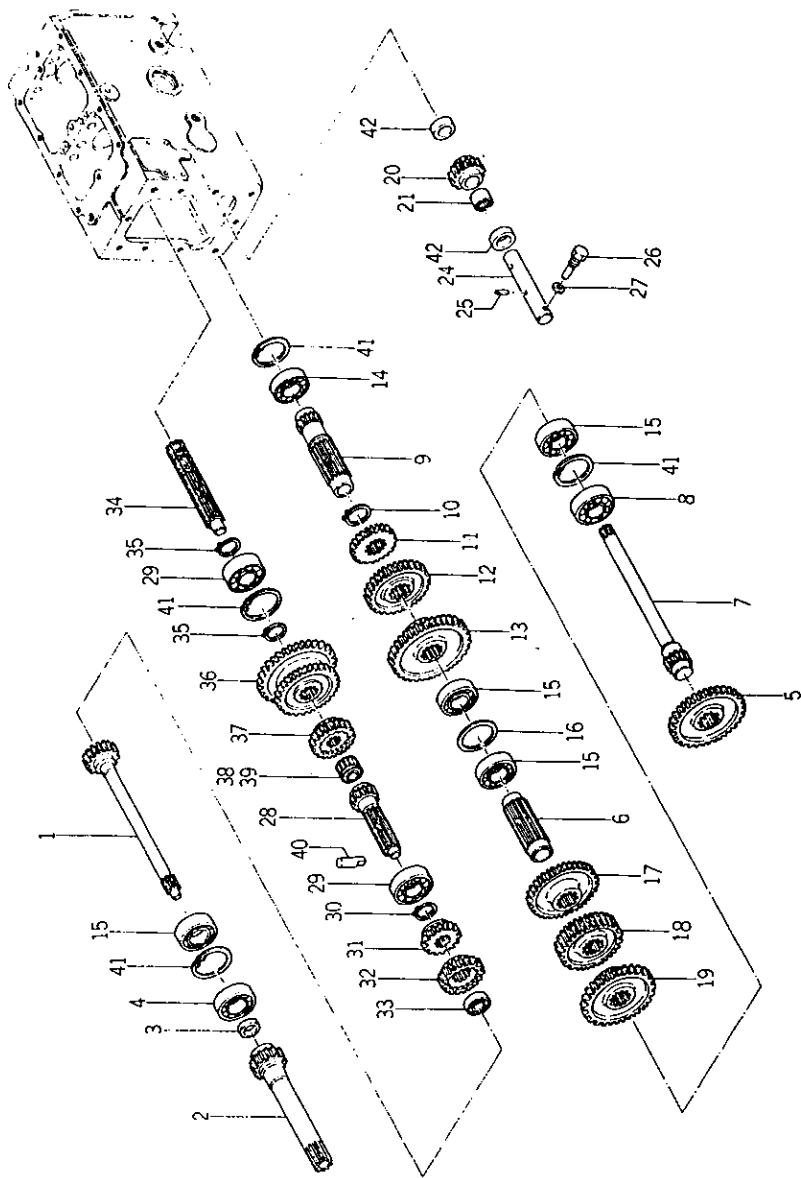

30.

AD ~ 11770
AD-O ~ 11510

[illegible]

ミッションギヤ
30a. TRANSMISSION GEARS

AD 11771 ~
AD-O 11511 ~

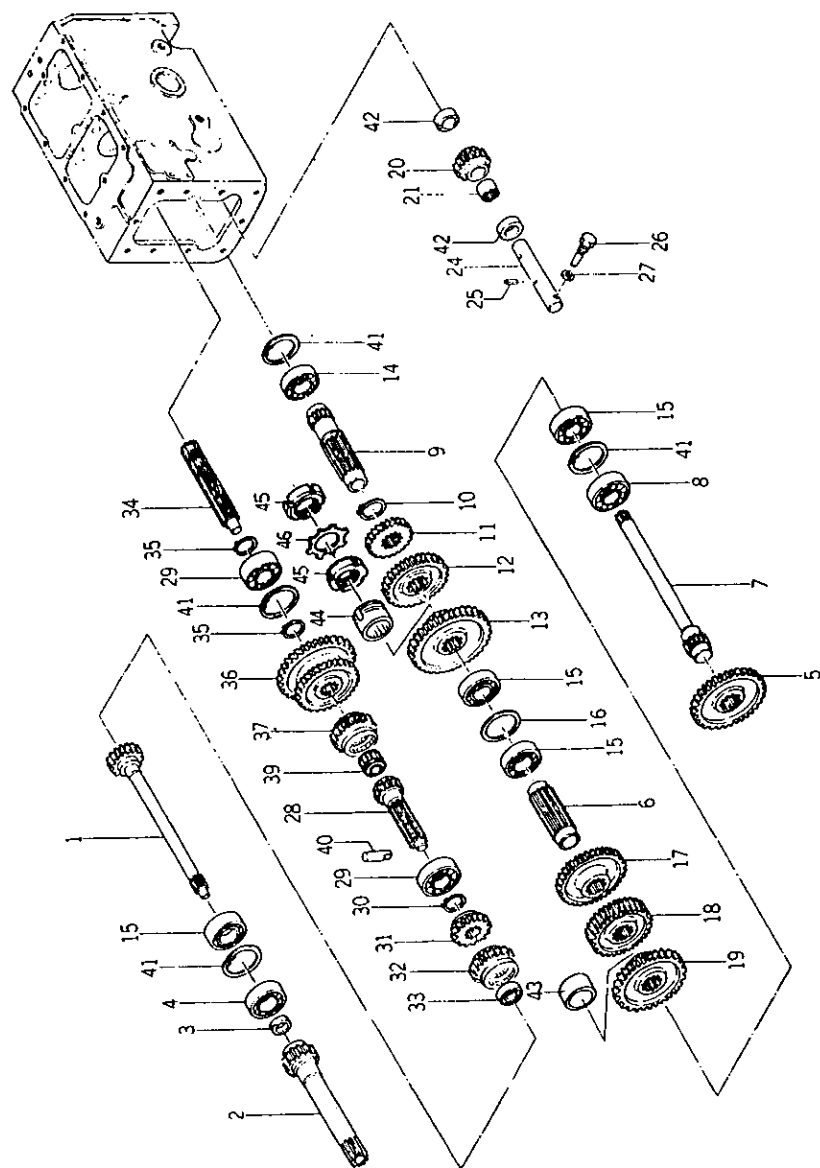

ミッションギヤ
30a. TRANSMISSION GEARS

AD 11771 ~
AD-O 11511 ~

見出 番号 REFNo	コード番号 CODE No	部 品 名 称 PART NAME	1台当 個 数 Q'ty/ unit	ABCD 区 分 RANK	注 文 単 位 Min. Q'ty	備 考 REMARKS
1	322510181	ドライブシャフト; 20T	1	C	1	
2	322510191	ドライブシャフト; 20T	1	C	1	
3	S050203125	オイルシール; D25388	1		5	
4	S040106010	ベアリング; 6010	1		1	
5	322320381	コティギヤA; 48T	1	C	1	
6	322530191	カウンタシャフト	1	C	1	
7	322570071	PTO カウンタシャフト	1	C	1	
8	S040106307	ベアリング; 6307	1		1	
9	322530201	カウンタシャフト; 16T	1	C	1	
10	S036100045	スナップリング; Cs 045	1		5	
11	322320440	コティギヤA; 28T	1	C	1	
12	322320430	コティギヤA; 41T	1	C	1	
13	322321260	コティギヤA; 52T	1	C	1	
14	S040106010	ベアリング; 6010	1		1	
15	S040106208	ベアリング; 6208	4		1	
16	399210550	スペーサ	1	B	1	
17	322320410	コティギヤA; 45T	1	C	1	
18	322320400	コティギヤA; 41T	1	C	1	
19	322321250	コティギヤA; 48T	1	C	1	
20, 21	322030120	ギヤ ASSY	1	C	1	
20	※ ※ ※	カウンタギヤ; バックアイドル21T	1			
21	S042302525	ニードルベアリング; TA2525	1		1	
24	322560051	バックギヤシャフト	1	C	1	
25	S030300640	スプリングピン; φ6×40	2		10	
26	399430190	ボルト	1	C	5	
27	S025100010	シールワッシャ; φ10	1		10	
28	322520102	メインシャフト	1	C	1	
29	S040106307	ベアリング; 6307	2		1	
30	S036100035	スナップリング; Cs 035	1		10	
31	322340220	スライドギヤA; 23T	1	C	1	
32	322340233	スライドギヤA; 27T	1	C	1	
33	S040106204	ベアリング; 6204	1		1	
34	322520112	メインシャフト	1	C	1	
35	S036100035	スナップリング; Cs 035	2		10	
36	322360250	スライドギヤB; 40T×52T	1	C	1	
37	322340243	スライドギヤA; 27T	1	C	1	
39	S042200620	ニードルベアリング; KT202820	1		1	
40	399610230	ピン	1	B	5	

ミッションギヤ
30a. TRANSMISSION GEARS

AD 11771 ~
AD-O 11511 ~

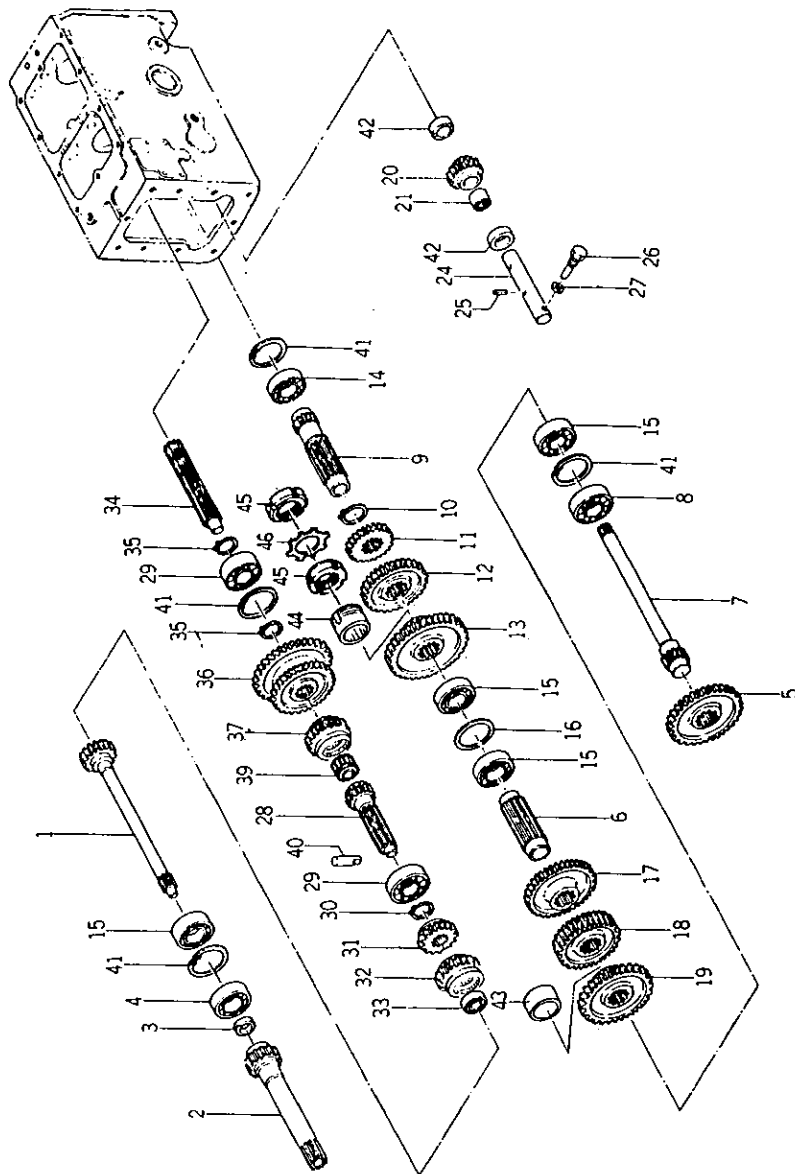

ミッションギヤ
30a. TRANSMISSION GEARS

AD 11771 ~
AD-O 11511 ~

見出 番号 REF No	コード番号 CODE No	部 品 名 称 PART NAME	1台当 数 Q'ty/ unit	ABCD 区 分 RANK	注 文 単 位 Min. Q'ty	備 考 REMARKS
41	S 036500080	スナップリング ; Ch 080	4		1	
42	399260480	スラストワッシャ	2	B	5	
43	399231020	カラー	1	C	1	
44	399231030	カラー	1	C	1	
45	S 022700550	ロックナット ; M55	2		1	
46	028100550	ロックワッシャ ; φ 55	1		10	

ミッションケース (D 本体)

31. TRANSMISSION CASE (DIFFERENTIAL)

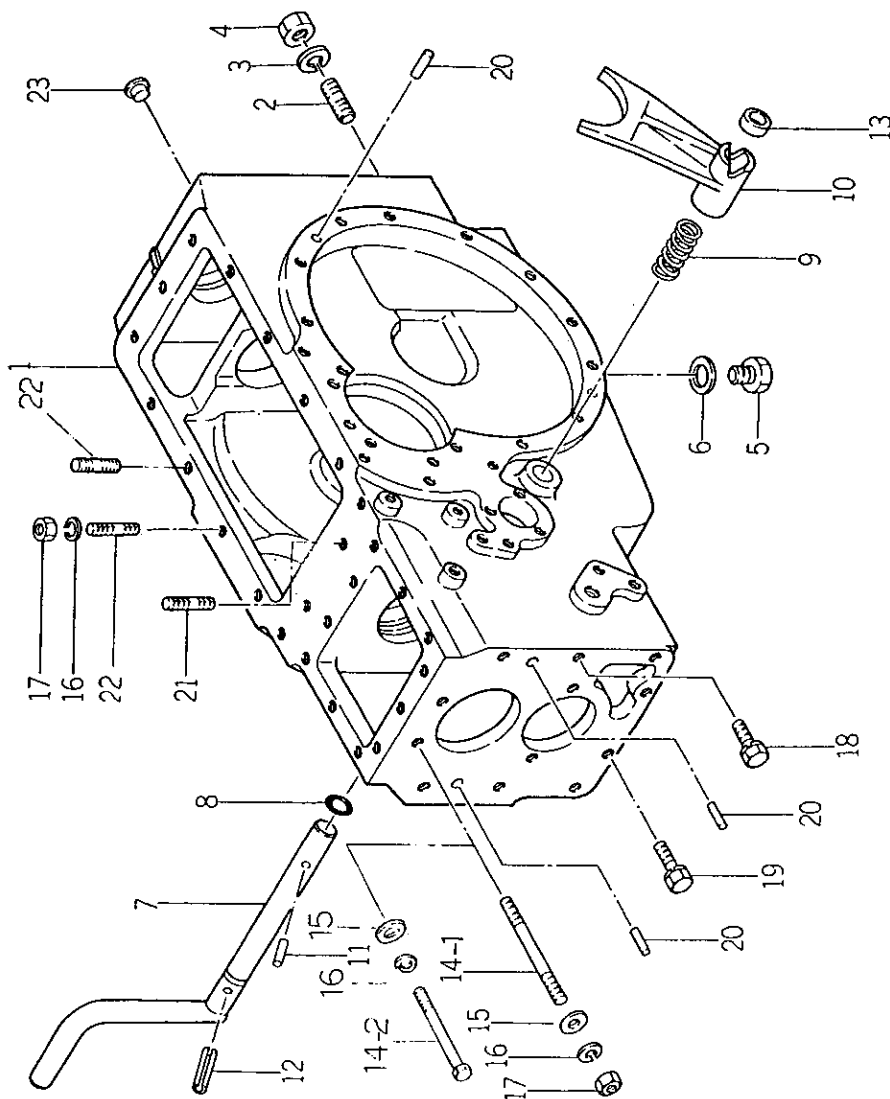

ミッションケース (D 本体)

31. TRANSMISSION CASE (DIFFERENTIAL)

見出 番号 REF No	コード番号 CODE No	部 品 名 称 PART NAME	1 台 当 数 Q'ty/ unit	ABCD 区 分 ABCD RANK	注 文 単 位 Min. Q'ty	備 考 REMARKS
1, 2, 13, 14-1, 20-23	322010270	ケーシング ASS'Y	1	D	1	{(S)~10470 {(O)~10460
1, 2, 13, 20-23	322010271	ケーシング ASS'Y	1	D	1	{(S) 10471~ {(O) 10461~
1	※ ※ ※	ミッションケース	1			{(S)~10470 {(O)~10460
2	S012109005	スタッドボルト	4		10	{(S) 10471~ {(O) 10461~
3	S027100016	スプリングワッシャ; φ16	4		10	
4	S020200016	ナット; M16×1.5	4		10	
5	598430040	プラグ	1	B	5	
6	S025100016	シールワッシャ; φ16	1		10	
7	326500070	デフロクペダル	1	C	1	
8	S062100180	Oリング; P18	1		10	
9	S398210210	スプリング	1	B	1	
10	326570060	デフロクフォーク	1	C	1	
11	326620010	ピン	1	B	10	
12	S030300840	スプリングピン; φ8×40	1		5	
13	S064200022	シーリングキャップ	1		10	
14-1	S012111070	スタッドボルト; M10×70	2		10	{(S)~11770 {(O)~11510
14-2	S010111075	ボルト; M10×75 7T	2		10	{(S) 11771~ {(O) 11511~
15	399210570	スペーサ	2	B	10	
16	S027100010	スプリングワッシャ; φ10	5		10	
17	S020200010	ナット; M10×1.25	5		10	{(S)~11770 {(O)~11510
18	S020200010	ナット; M10×1.25	3		10	{(S) 11771~ {(O) 11511~
19	S011311230	ボルト; M12×30 7T	4		10	
20	S011311240	ボルト; M12×40 7T	4		10	
21	S030501025	ノックピン; φ10×25	6		10	
22	S012111030	スタッドボルト; M10×30	1		10	
23	S012111035	スタッドボルト; M10×35	2		10	
	S398460050	メクラセン	4	B	10	

32 ミッションギヤ
TRANSMISSION GEARS

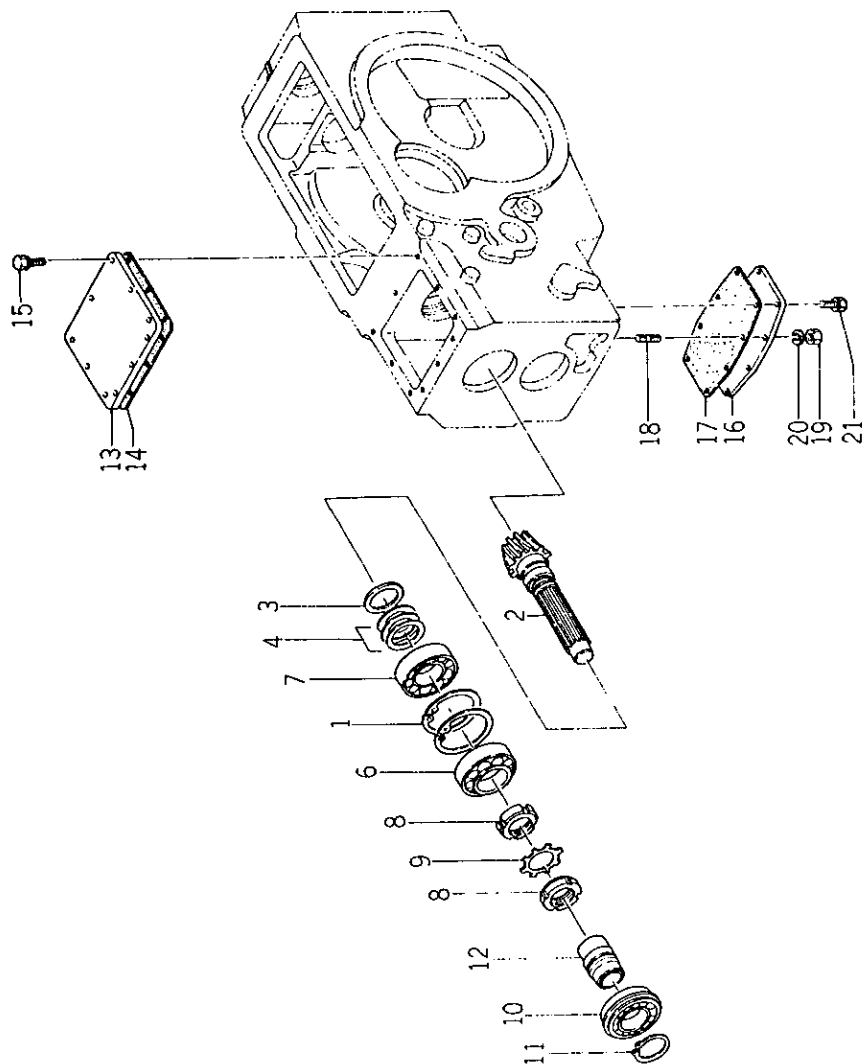

(129)

32 ミッションギヤ
TRANSMISSION GEARS

見出 番号 REFNo	コード番号 CODE No	部 品 名 称 PART NAME	1台当 り数 Q'ty/ unit	ABCD RANK	注 文 単位 Min. Q'ty	備 考 REMARKS
1	S036500085	スナップリング; Ch 085	2		1	
2	※ ※ ※	ドライブピニオン; 9T	1			
3	S199260070	スラストワッシャ	1	B	5	
4	S199280600	シム; 0.1t	A/R	B	10	
4	S199280610	シム; 0.2t	A/R	B	10	
4	S199280620	シム; 0.5t	A/R	B	10	
6	042530209	ベアリング; 30209	1		1	
7	042532209	ベアリング; 32209	1		1	
8	S022700400	ロックナット; M40	2		1	
9	S028100400	ロックワッシャ; φ40	1		10	
10	S040156210	ベアリング; 6210NR	1		1	
11	S036100050	スナップリング; Cs 050	1		5	
12	322610090	セッシュ	1	B	1	
13	322210150	ケースカバー	1	C	1	
14	322990310	ガスケット	1	B	1	
15	S011300820	ボルト; M8×20	11		10	
16	322210160	ケースカバー	1	C	1	
17	322990300	ガスケット	1	B	5	
18	S012111016	スタッドボルト; M10×16	4		10	
19	S020200010	ナット; M10×1.25	4		10	
20	S027100010	スプリングワッシャ; φ10	4		10	
21	S011301020	ボルト; M10×20	4		10	

(130)

33 ミッションギヤ
TRANSMISSION GEARS

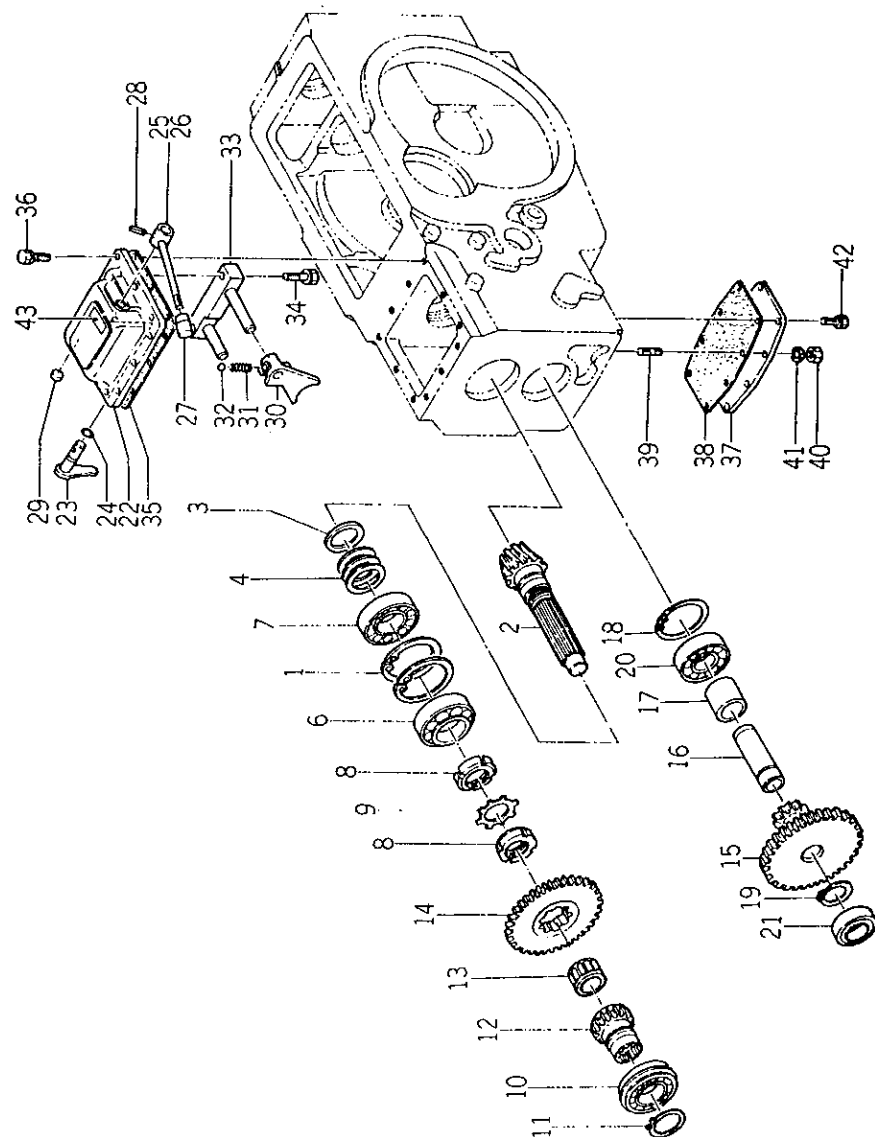

33 ミッションギヤ
TRANSMISSION GEARS

見出 番号 REF No	コード番号 CODE No	部 品 名 称 PART NAME	1台当 割 数 Q'ty/ unit	ABCD 区 分 RANK	注 文 単 位 Min. Q'ty	備 考 REMARKS
1	S036500085	スナップリング; Ch 085	2		1	
2	※ ※ ※	ドライブピニオン; 9T	1			
3	S199260070	スラストワッシャ	1	B	5	
4	S199280600	シム; 0.1t	A/R	B	10	
4	S199280610	シム; 0.2t	A/R	B	10	
4	S199280620	シム; 0.5t	A/R	B	10	
6	042530209	ベアリング; 30209	1		1	
7	042532209	ベアリング; 32209	1		1	
8	S022700400	ロックナット; M40	2		1	
9	S028100400	ロックワッシャ; φ40	1		10	
10	S040156201	ベアリング; 6210 NR	1		1	
11	S036100050	スナップリング; Cs 050	1		5	
12	322320550	コチギヤA; 19T	1	C	1	
13	042220530	ベアリング; IKO303818	1		1	
14	322340260	スライドギヤA; 55T	1	C	1	~10110
14	322340261	スライドギヤA; 55T	1	C	1	10111~
15	322380170	カウンタギヤB; 49×19T	1	C	1	
16	322530220	カウンタシャフト	1	C	1	
17	339230540	カラー	1	C	5	
18	S036500080	スナップリング; Ch 080	1		1	
19	S036100035	スナップリング; Cs 035	1		10	
20	S040106307	ベアリング; 6307	1		1	
21	S040106007	ベアリング; 6007	1		1	
22	324710120	チェンジレバーケース	1	C	1	
23	324200110	シフトアーム	1	C	1	10001~10015
23	324200130	シフトアーム	1	C	1	10016~
24	S052100110	Oリング; P 11	1		10	
25	324100030	チェンジレバー	1	B	1	10001~10015
25	324100150	チェンジレバー	1	B	1	10016~13270
25	324100151	チェンジレバー	1	B	1	13271~
27	S398180020	グリップ	1	B	1	~13270
27	S398180280	グリップ	1	B	1	13271~
28	S030300625	スプリングピン; φ6×25	2		10	
29	064209000	シーリングキャップ	1	C	10	
30	324410341	シフタフォーク	1	C	1	~10470
30	324410342	シフタフォーク	1	C	1	10471~
31	S398210020	スプリング	1	B	10	~10470
31	S398210460	スプリング	1	B	10	10471~

33. TRANSMISSION GEARS

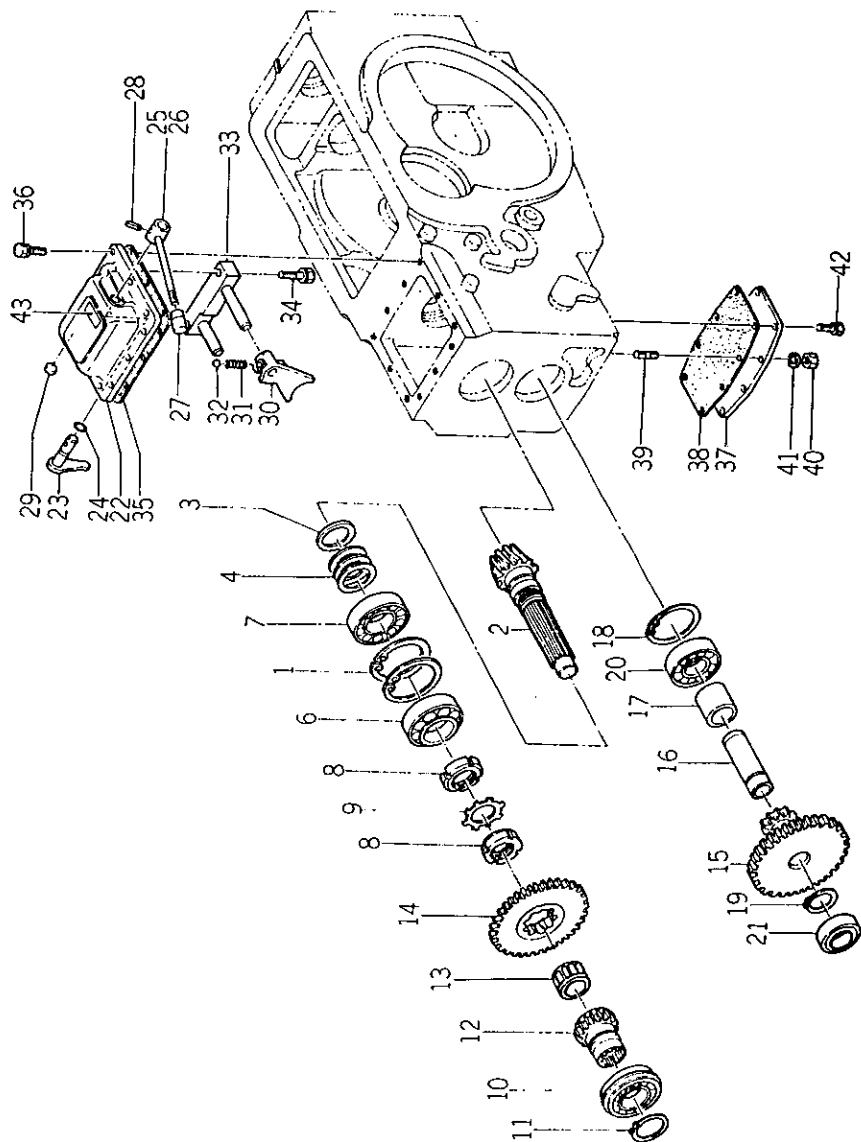

33. TRANSMISSION GEARS

AD

見出 番号 REF No	コード番号 CODE No	部 品 名 称 PART NAME	1 台 当 個 数 Q'ty/ unit	ABCD 区 分 ABCD RANK	注 文 単 位 Min. Q'ty	備 考 REMARKS
32	S048100011	スチールボール	1		10	
33	324300220	シフタロッド	1	C	1	
34	S011311040	ボルト ; M10×40 7T	2		10	
35	324990090	ガスケット	1	B	5	
36	S011300820	ボルト ; M8×20	11		10	
37	322210160	ケースカバー	1	C	1	
38	322990300	ガスケット	1	B	5	
39	S012111020	スタッドボルト ; M10×20	4		10	
40	S020200010	ナット ; M10×1.25	4		10	
41	S027100010	スプリングワッシャー ; φ10	4		10	
42	S011301020	ボルト ; M10×20	4		10	
43	390170230	ヘンソクシジヤン	1	D	10	英文 IN ENGLISH
43	390170210	ヘンソクシジヤン	1	D	10	

34 ミッションギヤ
TRANSMISSION GEARS

A-O

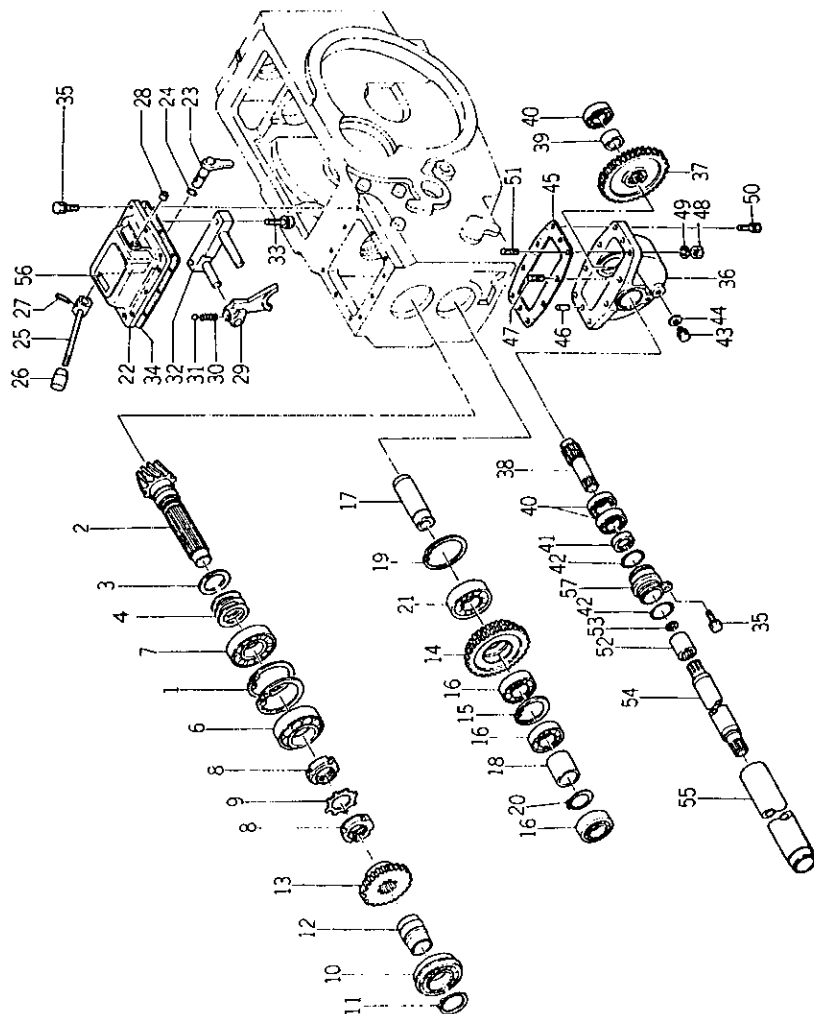

34 ミッションギヤ
TRANSMISSION GEARS

A-O

見出 番号 REFNo	コード番号 CODE No	部 品 名 称 PART NAME	1 台当 個 数 Q'ty/ unit	ABCD 区 分 ABCD RANK	注 文 単 位 Min. Q'ty	備 考 REMARKS
1	S036500085	スナップリング; Ch 085	2		1	
2	※ ※ ※	ドライブピニオン; 9T	1			
3	S199260070	スラストワッシャ	1	B	5	
4	S199280600	シム; 0.1t	A/R	B	10	
4	S199280610	シム; 0.2t	A/R	B	10	
4	S199280620	シム; 0.5t	A/R	B	10	
6	042530209	ベアリング; 30209	1		1	
7	042532209	ベアリング; 32209	1		1	
8	S022700400	ロックナット; M40	2		1	
9	S028100400	ロックワッシャ; φ40	1		10	
10	S040156210	ベアリング; 6210NR	1		1	
11	S036100050	スナップリング; Cs 050	1		5	
12	322610090	セッシュ	1	B	1	
13	322340270	スライドギヤA; 35T	1	C	1	10001~10110
13	322340271	スライドギヤA; 35T	1	C	1	10111~
14	322380160	カウンタギヤB; 45T×39T	1	C	1	10001~10110
14	322380161	カウンタギヤB; 45T×39T	1	C	1	10111~
15	S036500062	スナップリング; Ch 062	1		5	
16	S040106007	ベアリング; 6007	3		1	
17	322530220	カウンタシャフト	1	C	1	
18	399230530	カラー	1	C	5	
19	S036500080	スナップリング; Ch 080	1		1	
20	S036100035	スナップリング; Cs 035	1		10	
21	S040106307	ベアリング; 6307	1		1	
22	S324710120	チェンジレバケース	1	C	1	
23	324200110	シフトアーム	1	C	1	10001~10015
23	324200130	シフトアーム	1	C	1	10016~
24	S052100110	Oリング; P11	1		10	
25	324100030	チェンジレバー	1	B	1	10001~10015
25	324100150	チェンジレバー	1	B	1	10016~12955
25	324100151	チェンジレバー	1	B	1	12956~
26	S398180020	グリップ	1	B	1	~12955
26	398180280	グリップ	1	B	1	12956~
27	030300625	スプリングピン; φ6×25	1		10	
28	064209001	シーリングキャップ	1		10	
29	324410341	シフトフォーク	1	C	1	~10470
29	324410342	シフトフォーク	1	C	1	10471~
30	S398210020	スプリング	1	B	10	~10470

34 ミッションギヤ
TRANSMISSION GEARS

A-O

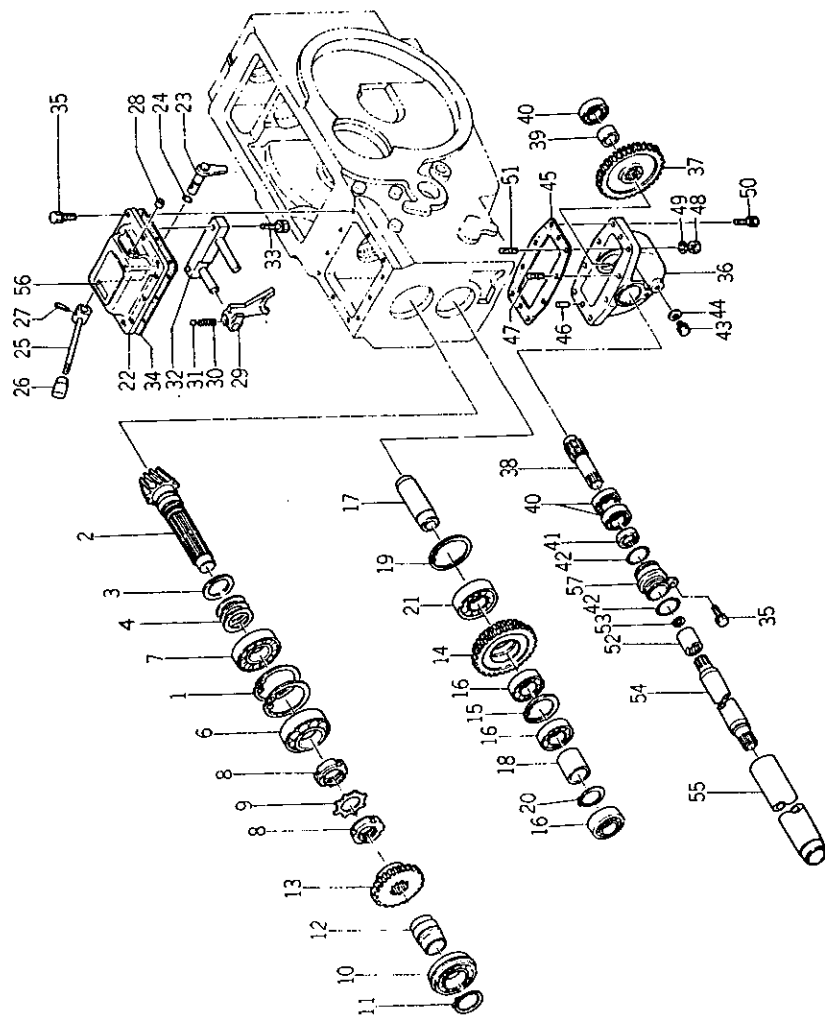

34 ミッションギヤ
TRANSMISSION GEARS

A-O

見出 番号 REF No	コード番号 CODE No	部 品 名 称 PART NAME	1台当 数 Q'ty/ unit	ABCD 区 分 RANK	注 文 単 位 Min. Q'ty	備 考 REMARKS
30	S398210460	スプリング	1	B	10	10471~
31	S048100011	スチールボール	1		10	
32	S324300220	シフタロッド	1	C	1	
33	S011311040	ボルト; M10×40 7T	2		10	
34	324990090	ガスケット	1	B	5	10001~10110 10111~
35	S011300820	ボルト; M8×20	12		10	
36	322110280	ミッションケース	1	D	1	
37	322320560	コチギヤA; 47T	1	C	1	
37	322320561	コチギヤA; 47T	1	C	1	
38	322510220	ドライブシャフト	1	C	1	
39	399230520	カラー	1	C	1	
40	S040106005	ベアリング; 6005	3		1	
41	S050203125	オイルシール; D 25388	1		5	
42	S052300400	Oリング; G 40	2		10	
43	S598430030	プラグ	1	B	5	
44	S025100012	シールワッシャ; φ12	1		10	
45	322990360	ガスケット	1	B	5	
46	S030501025	ノックピン; φ10×25	1		10	
47	S012111070	スタッドボルト; M10×75	4		10	
48	S020200010	ナット; M10×1.25	5		10	
49	S027100010	スプリングワッシャ; φ10	5		10	
50	S011311030	ボルト; M10×30 7T	3		10	
51	S012111030	スタッドボルト; M10×30	1		10	
52	322610070	セッシュ	1	B	1	
53	S038500022	スナップリング; Ch 022	1		10	
54	322500190	シャフト COMPL	1	C	1	
55	320170100	アブラドメカン	1	C	1	
56	390170220	ヘンソクシジヤン	1	D	10	
56	390170170	ヘンソクシジヤン	1	D	5	
57	320190110	ホルダ	1	C	1	英文 IN ENGLISH

35. ミッションギヤ
TRANSMISSION GEARS

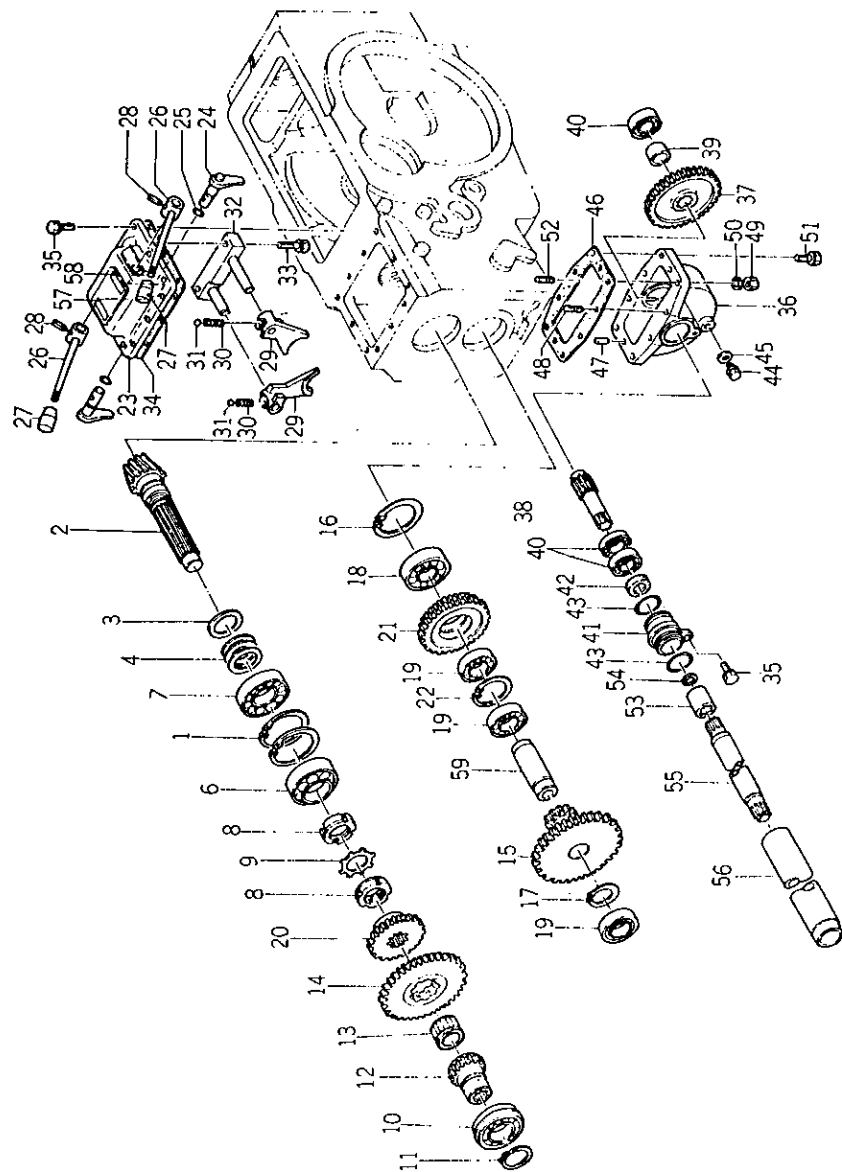

35. ミッションギヤ
TRANSMISSION GEARS

AD-O

見出 番号 REF No	コード番号 CODE No	部 品 名 称 PART NAME	1台当 個 数 Q'ty/ unit	ABCD 区 分 RANK	注 文 単 位 Min. Q'ty	備 考 REMARKS
1	S036500085	スナップリング; Ch 085	2		1	
2	※ ※ ※	ドライブピニオン; 9T	1			
3	S199260070	スラストワッシャ	1	B	5	
4	S199280600	シム; 0.1t	A/R	B	10	
4	S199280610	シム; 0.2t	A/R	B	10	
4	S199280620	シム; 0.5t	A/R	B	10	
6	042530209	ベアリング; 30209	1		1	
7	042532209	ベアリング; 32209	1		1	
8	S022700400	ロックナット; M40	2		1	
9	S028100400	ロックワッシャ; φ40	1		10	
10	S040156210	ベアリング; 6210NR	1		1	
11	S036100050	スナップリング; Cs 050	1		5	
12	322320550	コティギヤA; 19T	1	C	1	
13	042220530	ニードルベアリングIKO 303818	1		1	
14	322340260	スライドギヤA; 55T	1	C	1	10001~10110
14	322340261	スライドギヤA; 55T	1	C	1	10111~
15	322380170	カウンタギヤB; 49T×19T	1	C	1	
16	S036500080	スナップリング; Ch 080	1		1	
17	S036100035	スナップリング; Cs 035	1		10	
18	S040106307	ベアリング; 6307	1		1	
19	S040106007	ベアリング; 6007	3		1	
20	322340270	スライドギヤA; 35T	1	C	1	10001~10110
20	322340271	スライドギヤA; 55T	1	C	1	10111~
21	322380160	カウンタギヤB; 45T×39T	1	C	1	10001~10110
21	322380161	カウンタギヤB; 45T×39T	1	C	1	10111~
22	S036500062	スナップリング; Ch 062	1		5	
23	324710120	チェンジレバーケース	1	C	1	
24	324200110	シフトアーム	2	C	1	10001~10015
24	324200130	シフトアーム	2	C	1	10016~
25	S052100110	Oリング; P 11	2		10	
26	324100030	チェンジレバー	2	B	1	10001~10015
26	324100150	チェンジレバー	2	B	1	10016~12955
26	324100151	チェンジレバー	2	B	1	12956~
27	S398180020	グリップ	2	B	1	~12955
27	S398180080	グリップ	2	B	1	12956~
28	S030300625	スプリングピン; φ6×25	2		10	
29	324410341	シフトフォーク	2	C	1	~10460
29	324410342	シフトフォーク	2	C	1	10461~

ミッションギヤ
35. TRANSMISSION GEARS

AD-O

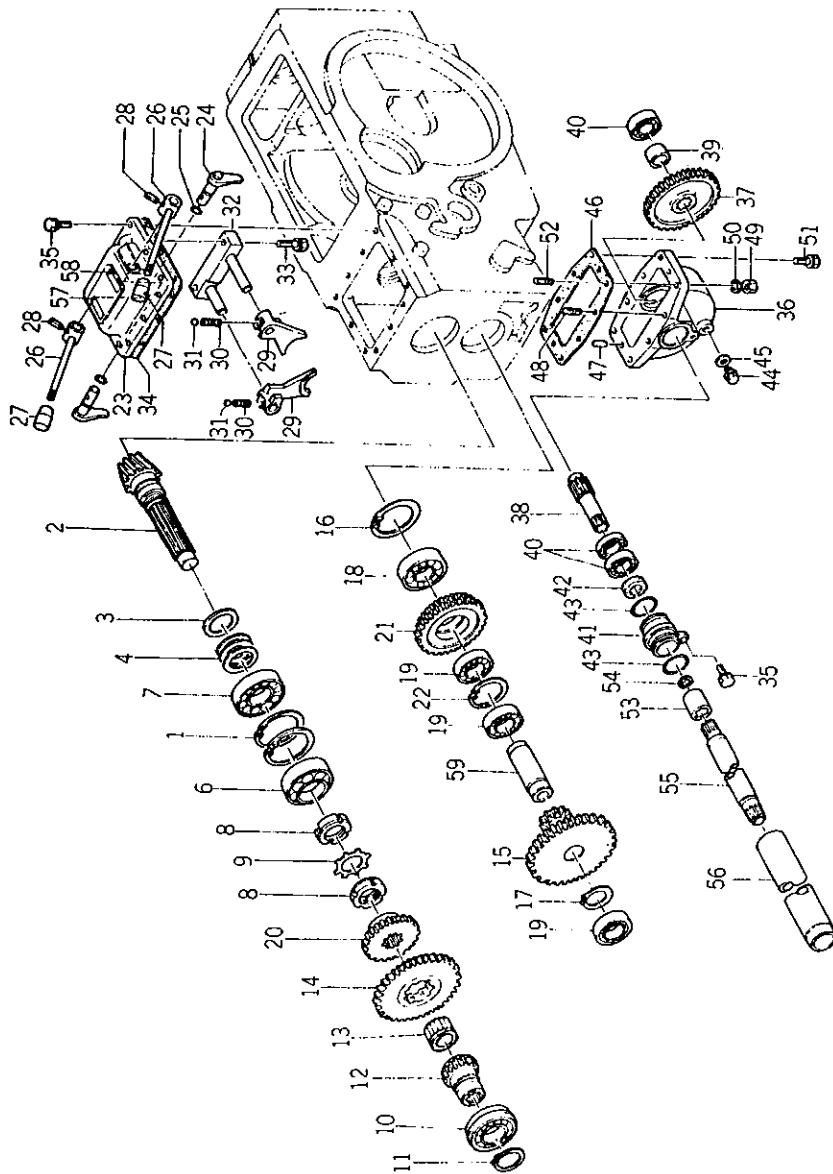

(141)

ミッションギヤ
35. TRANSMISSION GEARS

AD-O

見出 番号 REFNo	コード番号 CODE No	部 品 名 称 PART NAME	1台当 数 Q'ty/ unit	ABCD 区 分 ABCD RANK	注 文 単 位 Min. Q'ty	備 考 REMARKS
30	S398210020	スプリング	2	B	10	~10460 10461~
31	S398210460	スプリング	2	B	10	
31	S048100011	スチールボール	2		10	
32	324300220	シフタロッド	1	C	1	
33	S011311040	ボルト; M10×40 7T	2		10	
34	324990090	ガスケット	1	B	5	10001~10110 10111~
35	S011300820	ボルト; M8×20	12		10	
36	322110280	ミッションケース	1	D	1	
37	322320560	コチギヤA; 47T	1	C	1	
37	322320561	コチギヤA; 47T	1	C	1	
38	322510220	ドライブシャフト	1	C	1	
39	399230520	カラー	1	C	5	
40	S040106005	ベアリング; 6005	3		1	
41	320190110	ホルダ	1	C	1	
42	S050203125	オイルシール; D25388	1		5	
43	S052300400	Oリング; G40	2		10	
44	S598430030	プラグ	1	A	5	
45	S025100012	シールワッシャ; φ12	1		10	
46	322990350	ガスケット	1	B	5	
47	S030501025	ノックピン; φ10×25	2		10	
48	S012111070	スタッドボルト; M10×70	4		10	
49	S020200010	ナット; M10×1.25	5		10	
50	S027100010	スプリングワッシャ; φ10	5		10	
51	S011311030	ボルト; M10×30 7T	3		10	
52	S012111030	スタッドボルト; φ10×30	1		10	
53	322610070	セッショ	1	B	1	
54	S036500022	スナップリング; Ch022	1		10	
55	322500190	シャフトCOMPL	1	C	1	
56	320170100	アブラドメカン	1	C	1	
57	390170220	ヘンソクシシバン	1	D	10	
57	390170170	ヘンソクシシバン	1	D	5	英文 IN ENGLISH
58	390170230	ヘンソクシシバン	1	D	10	
58	390170210	ヘンソクシシバン	1	D	10	
59	322530220	カウンタシャフト	1	C	1	

(142)

36. デファレンシャル
DIFFERENTIAL GEARS

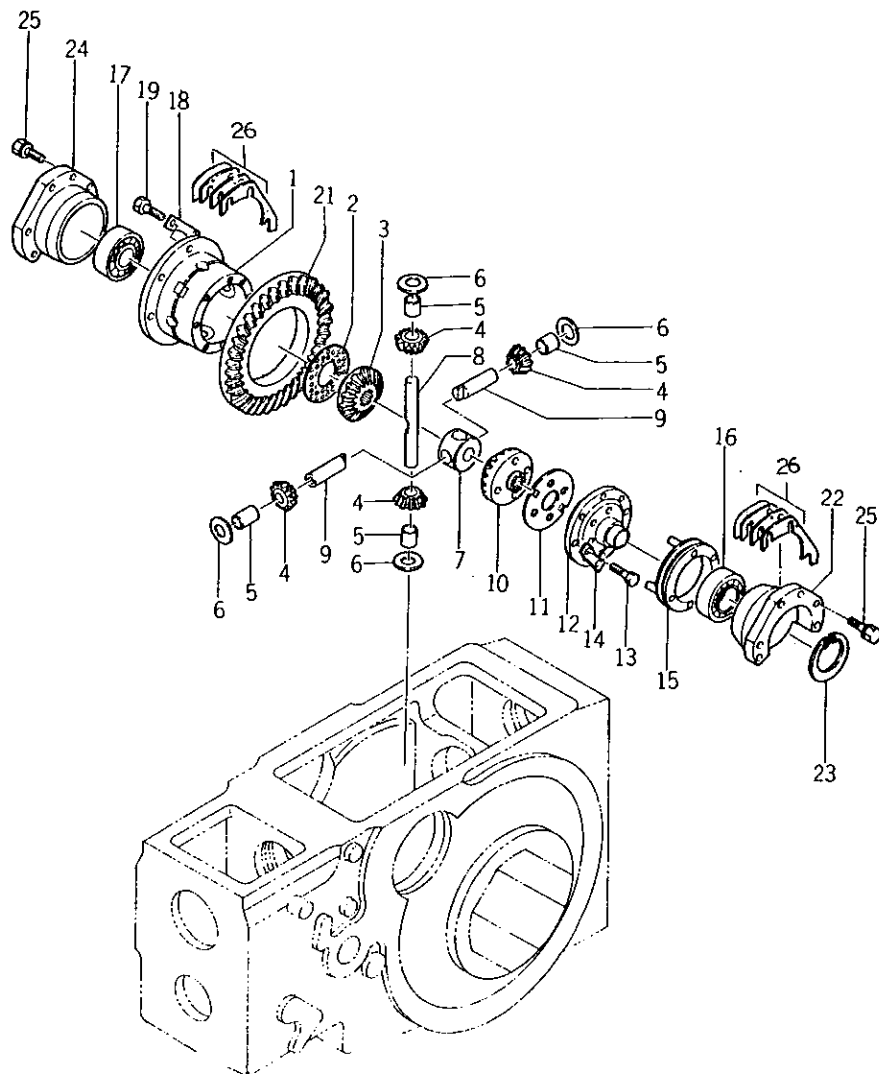

36. デファレンシャル
DIFFERENTIAL GEARS

見出 番号 REFNo	コード番号 CODE No	部 品 名 称 PART NAME	1台当 鋼 数 Q'ty/ unit	ABCD 区 分 ABCD RANK	注 文 単 位 Min. Q'ty	備 考 REMARKS
1~14	326010090	デフASS'Y	1	C	1	
1	326110140	デフケージ	1	B	1	
2	S399260100	スラストワッシャ	1	B	1	
3	326140090	デフギヤ; R 28T	1	C	1	
4~5	322030020	ギヤ ASS'Y	4	C	1	
4	※ ※ ※	デフピニオン; 14T	4			
5	※ ※ ※	ブッシュ	4			
6	S399260110	スラストワッシャ	4	B	1	
7	326170020	ピニオンシャフトコマ	1	C	1	
8	326130110	ピニオンシャフト	1	B	1	(S) 10001~10015 (O) 10001~10015
8	326130111	ピニオンシャフト	1	B	1	(S) 10016~ (O) 10016~
9	326130100	ピニオンシャフト	2	B	1	(S) 10001~10015 (O) 10001~10015
9	326130101	ピニオンシャフト	2	B	1	(S) 10016~ (O) 10016~
10	326140100	デフギヤ; L 28T	1	C	1	
11	S399260400	スラストワッシャ	1	B	1	
12	326110150	デフケージ	1	B	1	
13	S010110820	ボルト; M8×20 7T	8		10	
14	399310030	ロックワッシャ	4	B	10	
15	326600040	デフロッククラッチ	1	C	1	(S)~10870 (O)~11310
15	326600041	デフロッククラッチ	1	C	1	(S) 10871~ (O) 11311~
16	S040106209	ベアリング; 6209	1		1	
17	S040106211	ベアリング; 6211	1		1	
18	399310060	ロックワッシャ	4	B	10	
19	S010111025	ボルト; M10×25 7T	8		10	
20	322050120	ドライブピニオン ASS'Y	1	B	1	
21	※ ※ ※	リングギヤ; 40T (リングギヤはドライブピニオンとASS'Y で交換して下さい。) (Replacing RING GEAR, do with DRIVE PINION together, that is, DRIVE PINION ASS'Y)	1			
22	326220070	デフウケ	1	C	1	
23	S036500090	スナップリング; Ch 090	1		1	
24	326220080	デフウケ	1	C	1	
25	S011311030	ボルト; M10×30 7T	12		10	
26	S399280700	シム; 0.05t	∞R	B	10	
26	S399280590	シム; 0.1t	∞R	B	10	
26	S399280600	シム; 0.3t	∞R	B	10	
26	S399280610	シム; 0.5t	∞R	B	10	

PTOとPTOシフト

37. PTO AND PTO SHIFT ASS'Y

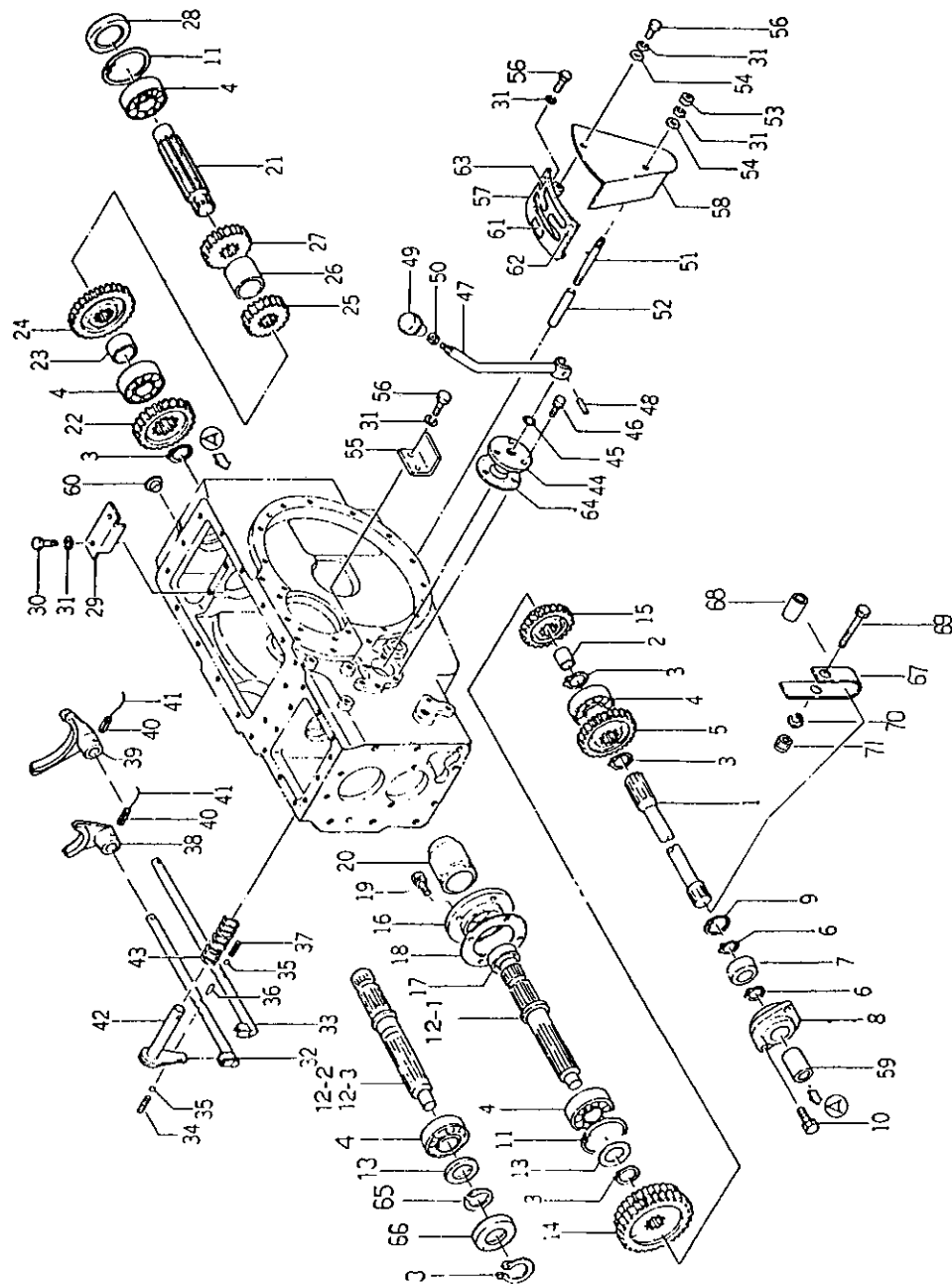

PTOとPTOシフト

37. PTO AND PTO SHIFT ASS'Y

見出 番号 REF No	コード番号 CODE No	部 品 名 称 PART NAME	1台当 個数 Q'ty/ unit	ABCD 区 分 RANK	注 文 単 位 Min. Q'ty	備 考 REMARKS
1~2	322500230	シャフト COMPL	1	C	1	
1	※ ※ ※	PTO カウンタシャフト	1			
2	S042301825	ニードルベアリング; TA1825	1		1	
3	S036100035	スナップリング; Cs 035	4		10	
4	S040106307	ベアリング; 6307	4		1	
5	322320480	コティギヤA; 25T	1	C	1	
6	S036100025	スナップリング; Cs 035	2		10	
7	S040106005	ベアリング; 6005	1		1	
8	322260120	ベアリングホルダ	1	B	1	
9	S036500047	スナップリング; Ch 047	1		5	
10	S011311025	ボルト; M10×25 7T	2		10	
11	S036500080	スナップリング; Ch 080	2		1	
12-1	322590070	PTO シャフト	1	C	1	(S)~10470 (O)~10460
12-1	322590071	PTO シャフト	1	C	1	{(S) 10471~12770 (O) 10461~12060 二重クリップDOUBLE CLIP. 322590070補川部品SPARE PART}
12-2	322590072	PTO シャフト	1	C	1	
12-3	322590073	PTO シャフト	1	C	1	(S) 12771~ (O) 12061~
13	S399260090	スラストワッシャ	1	B	10	
14	322360260	スライドギヤB 33T×30T	1	C	1	
15	322340251	スライドギヤA; 22T	1	C	1	
16	322140220	シールカバー	1	B	1	
17	S050202335	オイルシール; D355511	1	B	5	
18	322990340	ガスケット	1	B	10	
19	S011300820	ボルト; M8×20	4		10	
20	S378110020	ガード; FRP	1	B	1	
20	S378110940	ガード; SPC	1	C	1	トルコ専用 FOR TURKEY USE
21	322570080	PTO カウンタシャフト	1	C	1	
22	322320490	コティギヤA; 26T	1	C	1	
23	399230480	カラー	1	C	5	
24	322320460	コティギヤA; 29T	1	C	1	
25	322320450	コティギヤA; 18T	1	C	1	
26	399230490	カラー	1	C	5	
27	322320470	コティギヤA; 21T	1	C	1	
28	322200040	ケースカバー	1	C	1	
29	322280060	ベアリングサエ	1	C	5	
30	S010110816	ボルト; M8×16 7T	2		10	
31	S027100008	スプリングワッシャ; #8	8		10	
32	324300180	シフタロッド; PTO 3-4	1	C	1	
33	324300170	シフタロッド; PTO 1-2	1	C	1	

PTOとPTO シフト
37. PTO AND PTO SHIFT ASS'Y

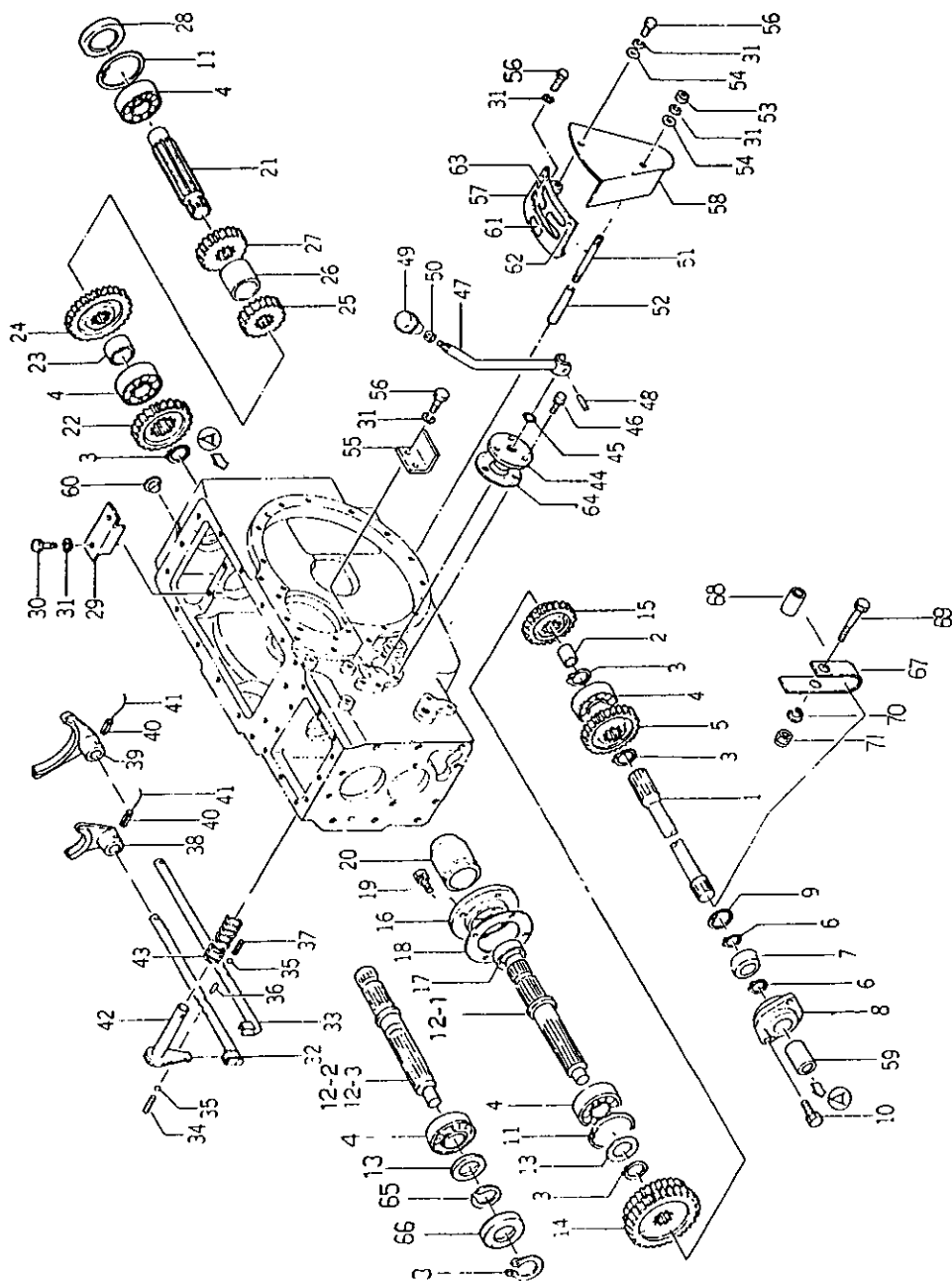

(147)

PTOとPTO シフト
37. PTO AND PTO SHIFT ASS'Y

見出 番号 REF No	コード番号 CODE No	部 品 名 称 PART NAME	1台当 個 数 Q'ty/unit	ABCD 区 分 ABCD RANK	注 文 単 位 Min. Q'ty	備 考 REMARKS
34	S398210460	スプリング	1	B	10	
35	S048100011	スチールボール	2		10	
36	S324500040	ボールピン	1	B	5	
37	398210600	スプリング	1	B	10	
38	324410331	シフトフォーク; PTO 3-4	1	C	1	
39	324410301	シフトフォーク; PTO 1-2	1	C	1	
40	S030300625	スプリングピン; φ6×25	2		10	
41	※ ※ ※	ワイヤ	2			
42	324200090	シフトアーム	1	C	1	
43	398210590	スプリング	1	B	5	
44	324610100	カバー	1	B	1	
45	S052100180	Oリング; P 18	1		10	
46	S011300820	ボルト; M8×20	3		10	
47	324100120	チェンジレバー; PTO	1	B	1	
48	326620010	ピン	1	B	10	
49	S398180210	グリップ	1	B	1	
50	S020100010	ナット; M10	1		10	
51	012109079	スタッドボルト; M8×110	1		1	
52	399230500	カラー	1	C	5	
53	S020100008	ナット; M8	1		10	
54	S026100008	ワッシャー; φ8	2		10	
55	324180050	レバーガイド; PTO	1	C	1	
56	S010100816	ボルト; M8×16	5		10	
57	324600030	チェンジレバーカバー	1	B	1	
58	324610090	カバー; PTO レバー	1	B	1	
59	322610070	セッショ	1	B	1	
60	S398460050	メクラセン	4	B	10	
61	390170250	ヘンソクシシバン	1	D	10	
62	390170190	ヘンソクシシバン	1	D	10	
63	390170180	ヘンソクシシバン	1	D	10	
64	324990080	ガスケット	1	B	10	
65	036300035	スナップリング	1		10	(S) 12771~
66	399210620	スペーサ	1	B	1	(O) 12061~
67	399561220	プレート	1	C	10	
68	399231170	カラー	1	C	10	
69	S010100635	ボルト	1		10	S04000Aのみ
70	S027100006	スプリングワッシャー	1		10	
71	022400006	Uナット	1		10	

(148)

BRAKE AND WHEEL SHAFT CASE

A&AD ~ 10470
A-O&AD-O ~ 10460

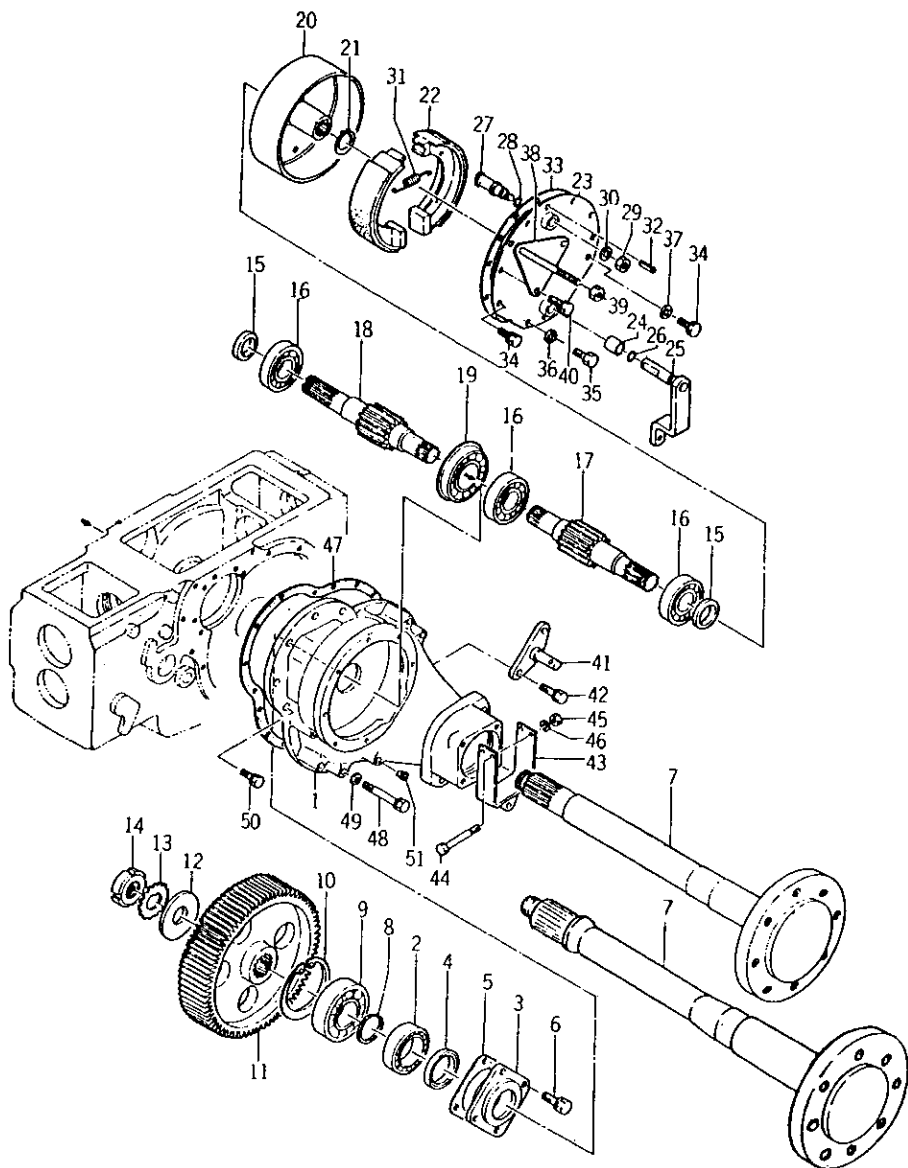

BRAKE AND WHEEL SHAFT CASE

A&AD ~ 10470
A-O&AD-O ~ 10460

見出 番号 REFNo	コード番号 CODE No	部 品 名 称 PART NAME	1台当 個 数 Q'ty/ unit	ABCD 区 分 RANK	注 文 単 位 Min. Q'ty	備 考 REMARKS
1	326340160	ホイールシャフトケース	2	C	1	
2	S040106211	ベアリング; 6211	2		1	
3	326360040	ホイールシャフトケースカバー	2	C	1	
4	S050600055	オイルシール; M557816	2		1	
5	326990070	ガスケット	2	B	10	
6	S010301025	ボルト; M10×25	8		10	
7	326300161	ホイールシャフト	2	B	1	トルコ専用 FOR TURKEY USE
7	326300260	ホイールシャフト	2	B	1	
8	399260140	スラストワッシャ	2	B	5	
9	S040106310	ベアリング; 6310	2		1	
10	S036500110	スナップリング; Ch 110	2		1	
11	326370110	ファイナルギヤ; 62T	2	C	1	
12	S399210430	スペーサ	2	B	5	
13	S028100400	ロックワッシャ; φ40	2		10	
14	S022700400	ロックナット; M40	2		1	
15	S050202340	オイルシール; D406211	2		5	
16	S040106308	ベアリング; 6308	3		1	
17	326210110	デフシャフト; L 11T	1	B	1	
18	326210120	デフシャフト; R 11T	1	B	1	
19	S040156308	ベアリング; 6308NR	1		1	
20	328510050	ブレーキドラム	2	B	1	
21	S036100035	スナップリング; Cs 035	2		10	
22	S328100040	ブレーキシューCOMPL	2	A	1	
23, 24	328020090	ケーシングASSY	2	C	1	
23	※ ※ ※	ブレーキカバー	2			
24	S398510150	ブッシュ	2	A	1	
25	328300071	ブレーキカム	2	B	1	
26	S052100210	Oリング; P 21	2		10	
27	328260010	アンカピン	2	B	1	
28	S052100160	Oリング; P 16	2		10	
29	S020200016	ナット; M16×1.5	2		5	
30	S027100016	スプリングワッシャ; φ16	2		10	
31	S398210140	スプリング	4	B	5	
32	S030300820	スプリングピン; φ8×20	4		10	
33	328990050	ガスケット	2	B	1	
34	S011300820	ボルト; M8×20	12		10	
35	S010100816	ボルト; M8×16	4		10	
36	S025100008	シールワッシャ; φ8	4		10	

ブレーキとホイールシャフトケース

38. BRAKE AND WHEEL SHAFT CASE

A&AD ~10470
A-O&AD-Q ~10460

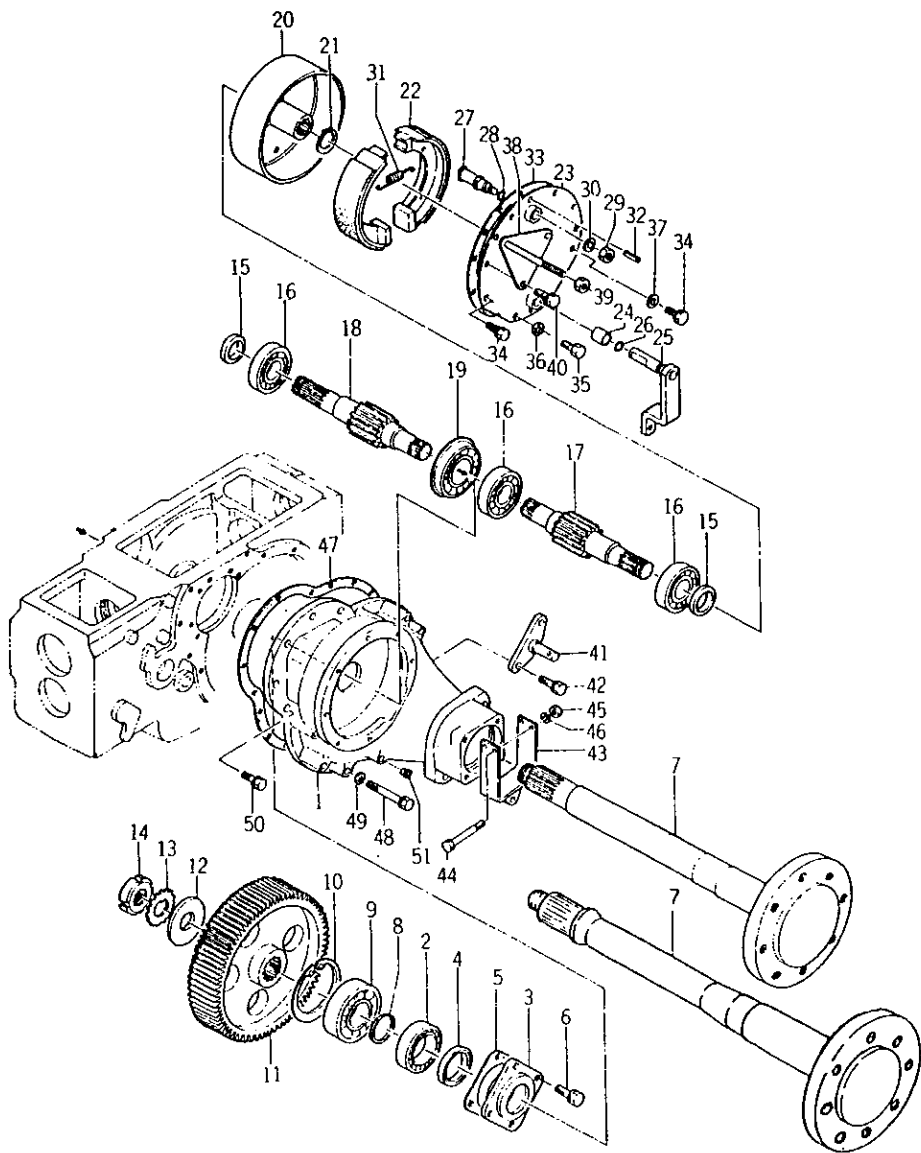

ブレーキホイールとシャフトケース

38. BRAKE AND WHEEL SHAFT CASE

A&AD 10471 ~ 10470
A&AD-O ~ 10460

見出 番号 REF No	コード番号 CODE No	部 品 名 称 PART NAME	1 台 当 材 数 Q'ty/ unit	ABCD 区 分 RANK	注 文 位 置 Min. Q'ty	備 考 REMARKS
37	S026100008	ワッシャー; φ8	4		10	
38	3553000050	フェンダブラケット	2	C	1	
39	S020100012	ナット; M12	2		10	
40	S011310825	ボルト; M8×25 7T	6		10	
41	S370900120	ピンCOMPL	2	A	1	
42	S011311230	ボルト; M12×30 7T	4		10	
43	370600100	スタビライザブラケット	2	B	1	
44	010109020	ボルト	4		5	
45	S020100012	ナット; M12	4		10	
46	S027100012	スプリングワッシャー; φ12	4		10	
47	326990100	ガスケット	2	B	1	
48	S010111075	ボルト; M10×75 7T	20		10	
49	S027100010	スプリングワッシャー; φ10	20		10	
50	S011311035	ボルト; M10×35 7T	8		10	
51	S398160050	メクラセン	4	B	10	

ブレーキとホイールシャフトケース

38a. BRAKE AND WHEEL SHAFT CASE

A&AD 10471~
A-O&AD-O 10461~

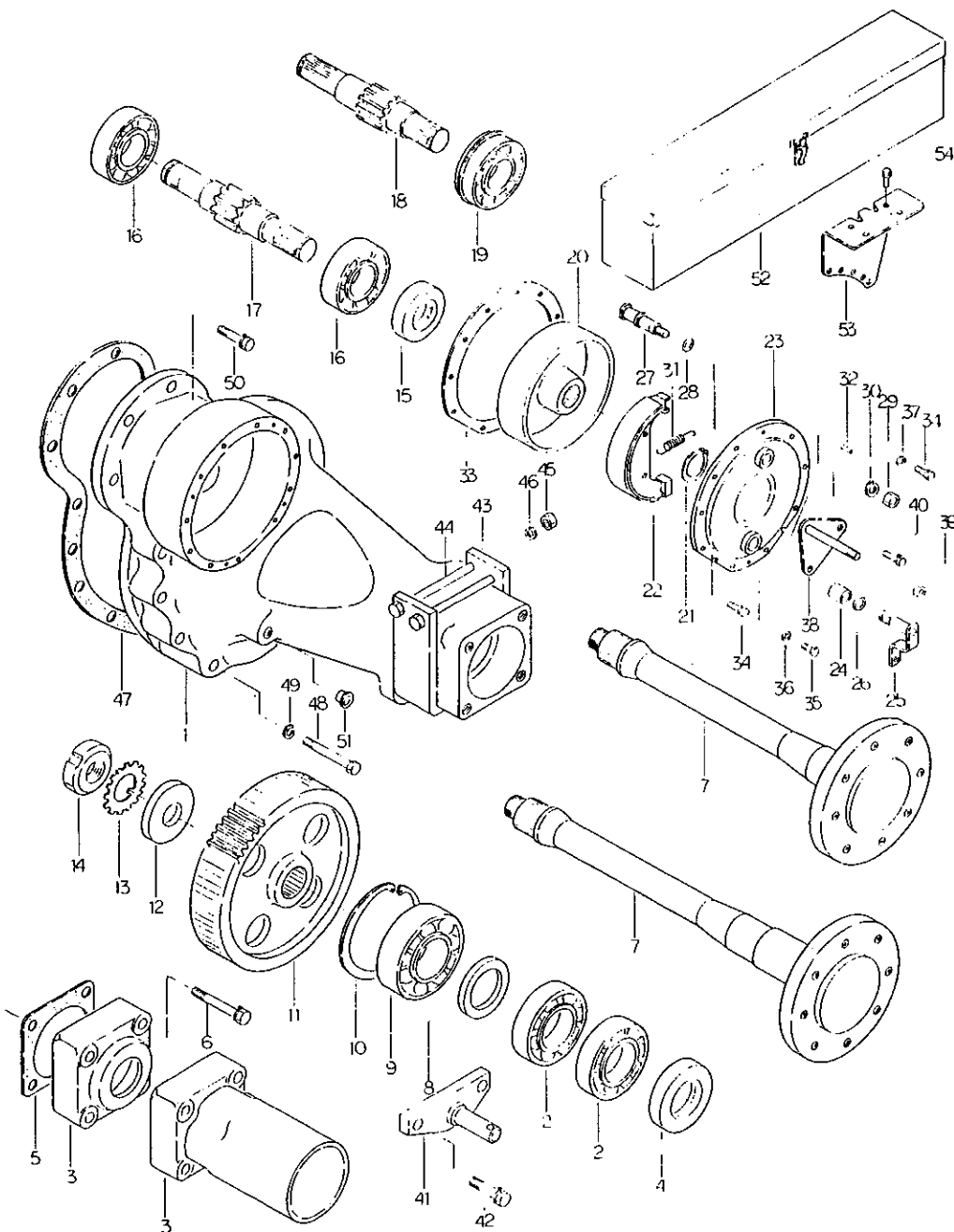

(153)

ブレーキとホイールシャフトケース

38a. BRAKE AND WHEEL SHAFT CASE

A&AD 10471~
A-O&AD-O 10461~

見出 番号 REF No	コード番号 CODE No	部 品 名 称 PART NAME	1 台 当 割 数 Q'ty/ unit	ABC 区 分 RANK	注 文 単 位 Min. Q'ty	備 考 REMARKS
1	326340161	ホイールシャフトケース	2	C	1	(S) 10471~10720 (O) 10461~11110
1	326340162	ホイールシャフトケース	2	C	1	(S) 10721~ (O) 11111~
2	S040106013	ベアリング; 6013	4		1	
3	326360090	ホイールシャフトケースカバー	2	C	1	
3	326360110	ホイールシャフトケースカバー	2	C	1	トルコ適用 FOR TURKEY USE
4	050600065	オイルシール; M659017	2		1	
5	326990070	ガスケット	2	B	10	
6	S011311045	ボルト; M10×45 7T	8		10	
7	326300162	ホイールシャフト	2	B	1	(S) 10471~12770 (O) 10461~12060
7	326300163	ホイールシャフト	2	B	1	(S) 12771~ (O) 12061~
7	326300261	ホイールシャフト	2	B	1	トルコ適用 FOR TURKEY USE
8	399230830	カラー	2	C	1	
9	040106212	ベアリング; 6212	2		1	
10	S036500110	スナップリング; Ch 110	2		1	
11	326370111	ファイナルギヤ; 62T	2	C	1	
12	S399210430	スペーサ	2	B	5	
13	S028100400	ロックワッシャー; φ40	2		10	
14	S022700400	ロックナット; M40	2		1	
15	S050202340	オイルシール; D 406211	2		5	
16	S040106308	ベアリング; 6308	2		1	
17	326210120	デフシャフト; 右 11T	1	B	1	
18	326210110	デフシャフト; 左 11T	1	B	1	
19	S040156308	ベアリング; 6308NR	2		1	
20	328510050	ブレーキドラム	2	B	1	
21	S036100035	スナップリング; Cs 035	2		10	
22~31	※ ※ ※	ブレーキ ASS'Y	2			
22	S328100040	ブレーキシュー COMPL	2	A	1	
23, 24	328020090	ケーシング ASS'Y	2	C	1	
23	※ ※ ※	ブレーキカバー	2			
24	S398510150	ブッシュ	2	A	1	
25	328300071	ブレーキカム	2	B	1	
26	S052100210	O-RING; P 21	2		10	
27	328260010	アンカーピン	2	B	1	
28	S052100160	O-RING; P 16	2		10	
29	S020200016	ナット; M16×1.5	2		10	
30	S027100016	スプリングワッシャー; φ16	2		10	
31	S398210140	スプリング	4	B	5	
32	S030300820	スプリングピン; φ8×20	4		10	

(154)

ブレーキとホイールシャフトケース

38a. BRAKE AND WHEEL SHAFT CASE

A&AD 10471~
A-O&AD-O 10461~

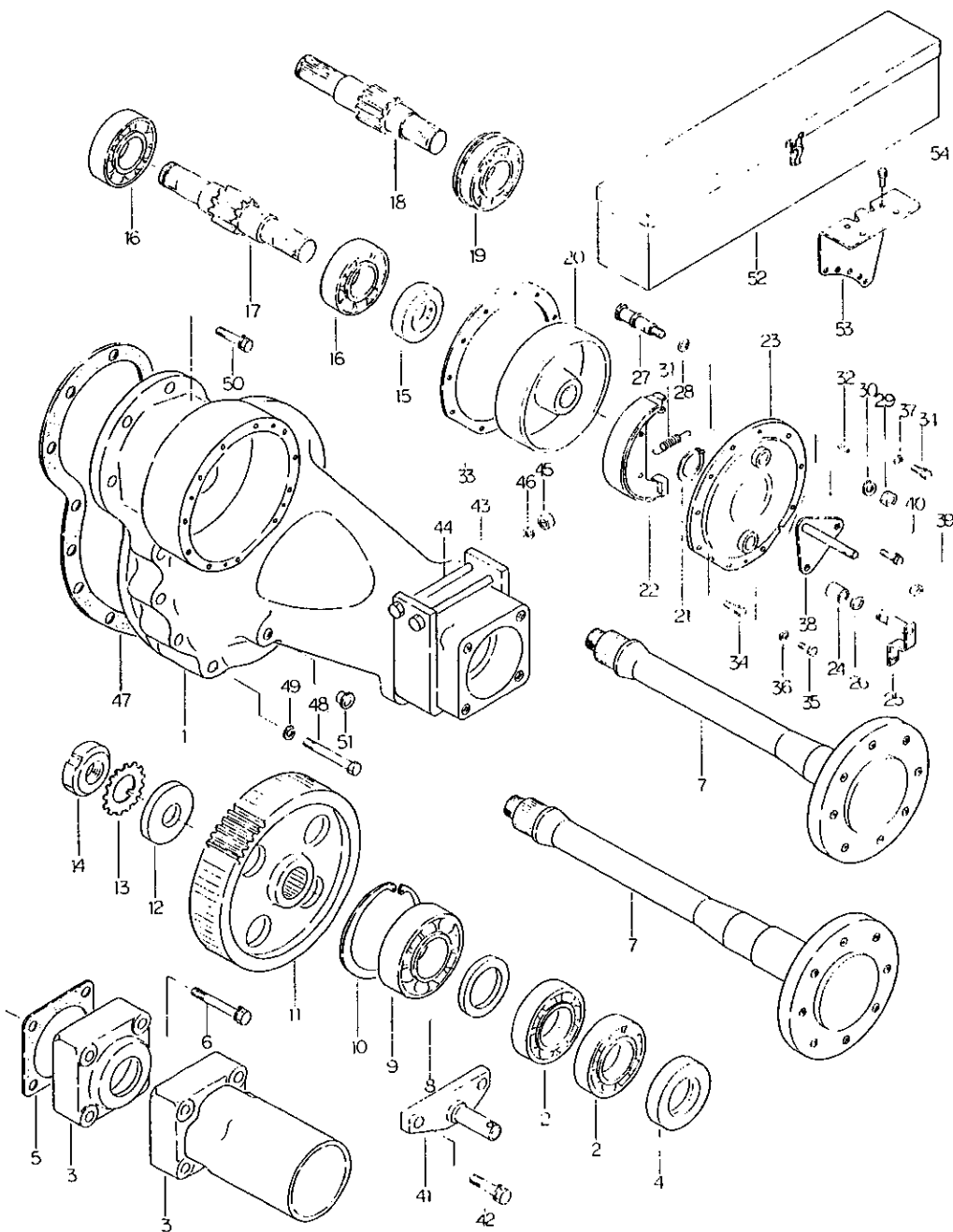

ブレーキとホイールシャフトケース

38a. BRAKE AND WHEEL SHAFT CASE

A&AD 10471~
A-O&AD-O 10461~

見出 番号 REFNo	コード番号 CODE No	部 品 名 称 PART NAME	1台当 個 数 Q'ty/unit	ABCD 区 分 RANK	注 文 単 位 Min. Q'ty	備 考 REMARKS
33	328900050	ガスケット	2	B	1	
34	S011300820	ボルト; M8×20	4		10	
35	S010100816	ボルト; M8×16	4		10	
36	S025100008	シールワッシャ; φ8	4		10	
37	S026100008	ワッシャ; φ8	4		10	
38	355300050	フェンダブラケット	2	C	1	
39	S020100012	ナット; M12	2		10	
40	S011310825	ボルト; M8×25 7T	4		10	
41	S370090120	ピンCOMPL.	2	A	1	
42	S011311230	ボルト; M12×30 7T	4		10	
43	370600100	スタビライザブラケット	2	B	1	
44	010109020	ボルト	4		5	
45	S020100012	ナット; M12	4		10	
46	S027100012	スプリングワッシャ; φ12	4		10	
47	328900190	ガスケット	2	B	1	
48	S01011075	ボルト; M10×75 7T	20		10	
49	S027100010	スプリングワッシャ; φ10	20		10	
50	S011311035	ボルト; M10×35 7T	8		10	
51	S398460050	メクラセン; φ12	4	B	10	
52	395660070	ツールボックスCOMPL.	1	C	1	
53	350850200	ブラケット	1	C	1	国内専用 FOR DOMESTIC USE
54	S011300816	ボルト; M8×16	2		10	

前輪と後輪 6.00-16 & 12.4/11-28 (二輪標準)

39.

FRONT AND REAR WHEELS (2WD STD)

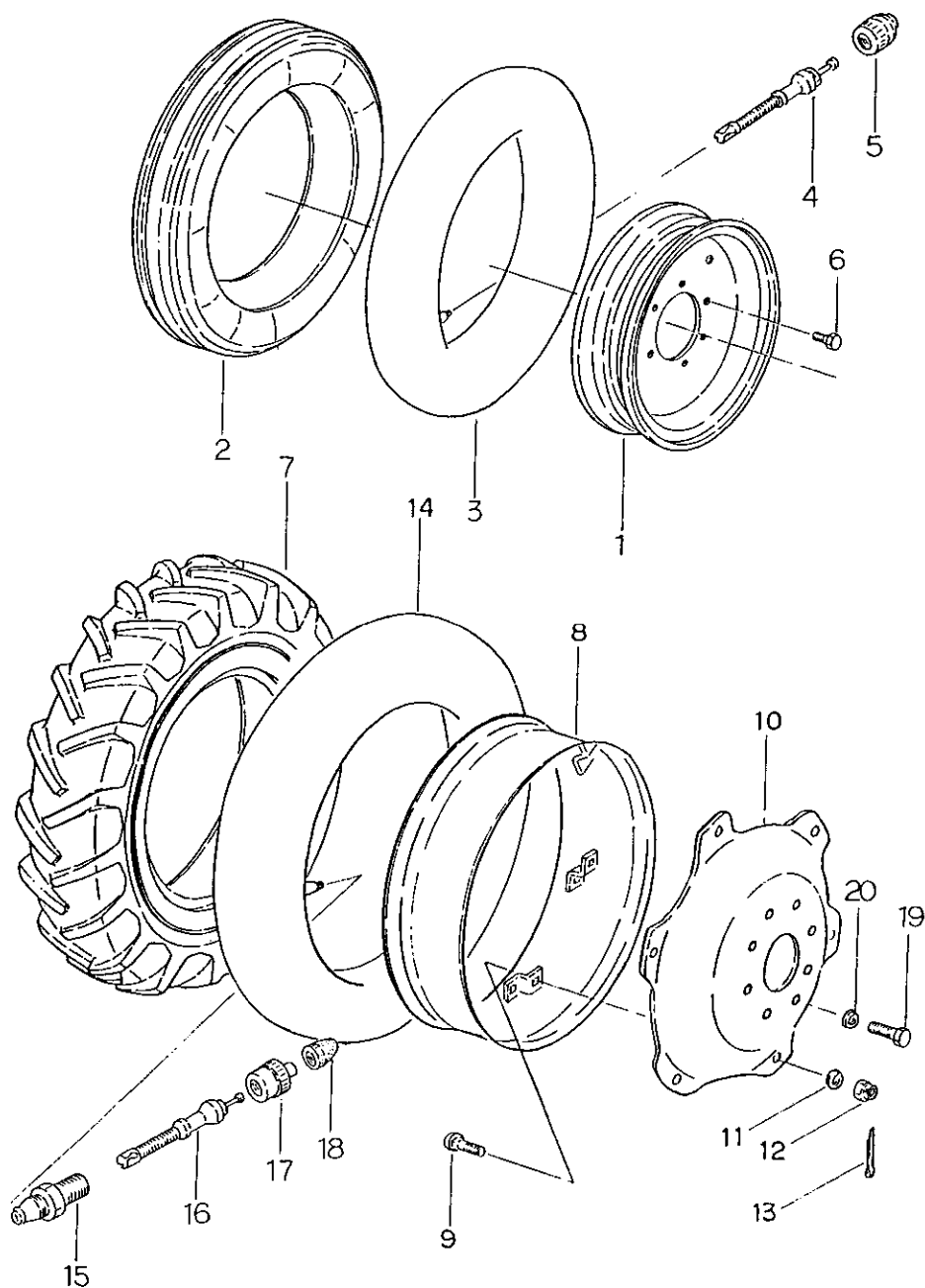

(157)

前輪と後輪 6.00-16 & 12.4/11-28 (二輪標準)

39.

FRONT AND REAR WHEELS (2WD STD)

見出 番号 REFNo	コード番号 CODE No	部 品 名 称 PART NAME	1台当 量数 Q'ty/ unit	ABCD 区 分 RANK	注 文 単 位 Min. Q'ty	備 考 REMARKS
1-5	336030211	フロントホイール ASS'Y	2	D	1	
1	336100141	ディスクホイール COMPL	2	D	1	
2	S336130310	タイヤ; 6.00-16 4PR	2	C	1	
3-5	S336080150	チューブ ASS'Y	2	B	1	
3	※※※	チューブ	2			
4	336170010	バルブ	2	B	10	
5	336180030	キャップ	2	B	10	
6	S011311225	ボルト; M12×25 7T	12		10	
7-18	336010662	リヤホイール ASS'Y; 左	1	D	1	4PR
7-18	336010672	リヤホイール ASS'Y; 右	1	D	1	4PR
7-18	336011011	リヤホイール ASS'Y; 左	1	D	1	6PR トルコ専用 FOR TURKEY USE
7-18	336011021	リヤホイール ASS'Y; 右	1	D	1	6PR トルコ専用 FOR TURKEY USE
7	S336130070	タイヤ; 12.4/11-28 4PR	2	C	1	
7	S336130071	タイヤ; 12.4/11-28 6PR	2	C	1	トルコ専用 FOR TURKEY USE
8-13	336070090	リムディスク ASS'Y	2	D	1	
8	336120240	リム COMPL	2	D	1	
9	336190100	ボルト	12	A	1	
10	S336110201	ディスク	2	C	1	
11	S027100016	スプリングワッシャ; φ16	12		10	
12	S022100016	キャスルナット; M16×1.5	12		10	
13	S030103030	スプリットピン; φ3×30	12		10	
14-18	S336080140	チューブ ASS'Y	2	B	1	
14	※※※	チューブ	2			
15	336160010	バルブスパッド	2	B	1	
16	336170010	バルブ	2	B	10	
17	336180010	バルブキャップ	2	B	10	
18	※※※	バルブキャップ; ゴム	2			
19	S010211635	ボルト; M16×1.5×35 7T	16		5	
20	S027100016	スプリングワッシャ; φ16	16		10	

(158)

FRONT AND REAR WHEELS (4 WD STD)

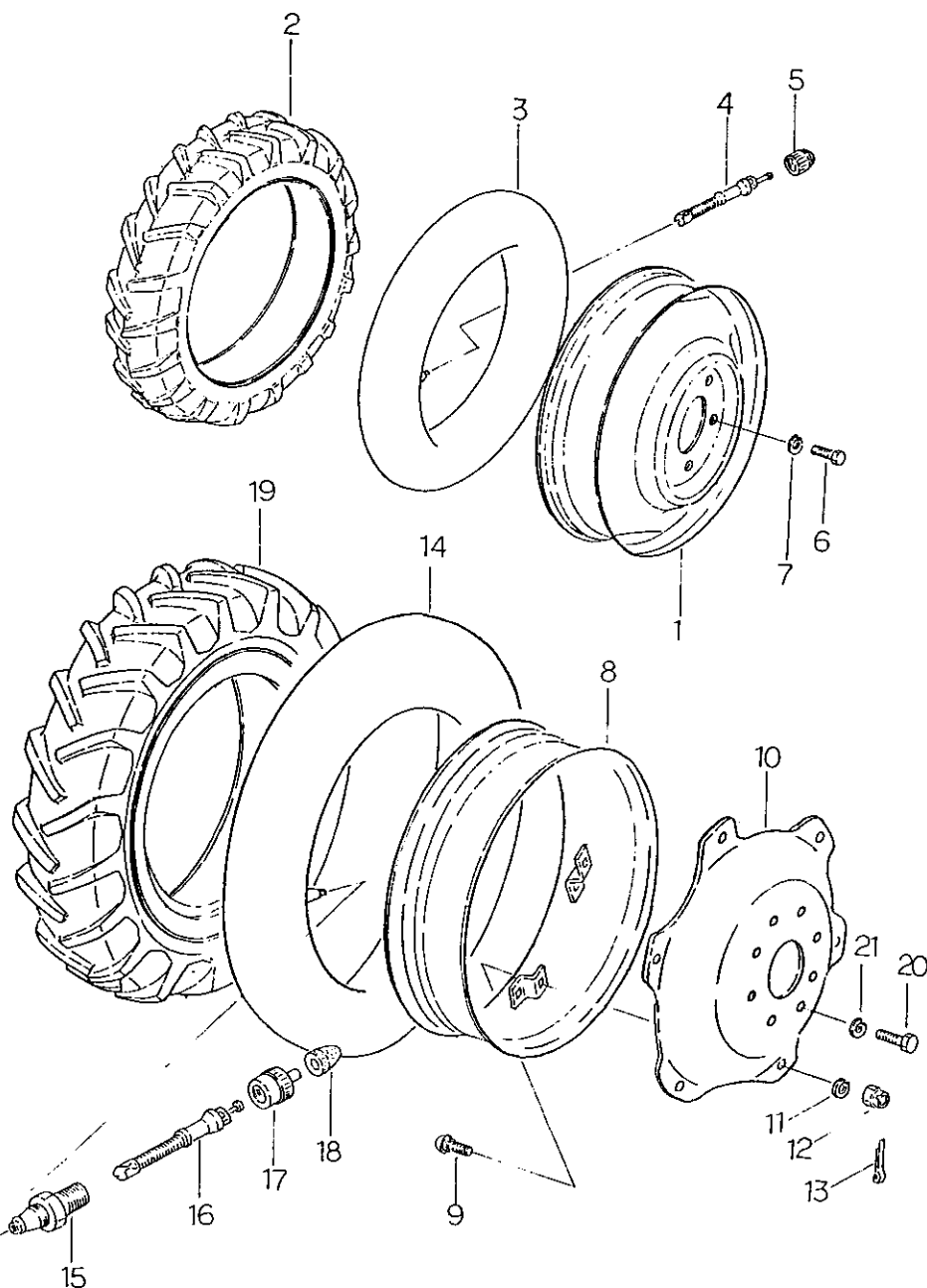

FRONT AND REAR WHEELS (2 WD STD)

見出 番号 REF No	コード番号 CODE No	部 品 名 称 PART NAME	1台当 り数 Q'ty/ unit	ABCD 区 分 RANK	注 文 単 位 Min. Q'ty	備 考 REMARKS
1~5	336030230	フロントホイール ASS'Y : 左	1	D	1	~12060
1~5	336030232	フロントホイール ASS'Y : 左	1	D	1	12061~
1~5	336030240	フロントホイール ASS'Y : 右	1	D	1	~12060
1~5	336030242	フロントホイール ASS'Y : 右	1	D	1	12061~
1	336100190	ディスクホイール COMPL	2	D	1	~12060
1	336100192	ディスクホイール COMPL	2	D	1	12061~
2	336130320	タイヤ : 7-20 4PR	2	C	1	
3~5	336080230	チューブ ASS'Y	2	B	1	
3	※ ※ ※	チューブ	2			
4	336170010	バルブ	2	B	10	
5	336180030	キャップ	2	B	10	
6	010211630	ボルト : M16×1.5×30 7T	10		5	~10470
6	S010211635	ボルト : M16×1.5×35 7T	10		5	10471~
7	S027100016	スプリングワッシャー : φ16	10		10	
8~19	336010662	リアホイール ASS'Y : 左	1	D	1	
8~19	336010672	リアホイール ASS'Y : 右	1	D	1	
8~13	336070090	リムディスク ASS'Y	2	D	1	
8	336120240	リム COMPL	2	D	1	
9	336190100	ボルト	12	A	1	
10	S336110201	ディスク	2	C	1	
11	S027100016	スプリングワッシャー : φ16	12		10	
12	S022100016	キャッスルナット : M16×1.5	12		10	
13	S030103030	スプリットピン : φ3×30	12		10	
14~18	S336080140	チューブ ASS'Y	2	B	1	
14	※ ※ ※	チューブ	2			
15	336160010	バルブスパッド	2	B	1	
16	336170010	バルブ	2	B	10	
17	336180010	バルブキャップ	2	B	10	
18	※ ※ ※	バルブキャップ : ゴム	2			
19	336130070	タイヤ : 12.4/11-28 4PR	2	C	1	
20	S010211635	ボルト : M16×1.5×35 7T	16		5	
21	S027100016	スプリングワッシャー : φ16	16		10	

41. FRONT AND REAR WHEELS (4 WD OPTION)

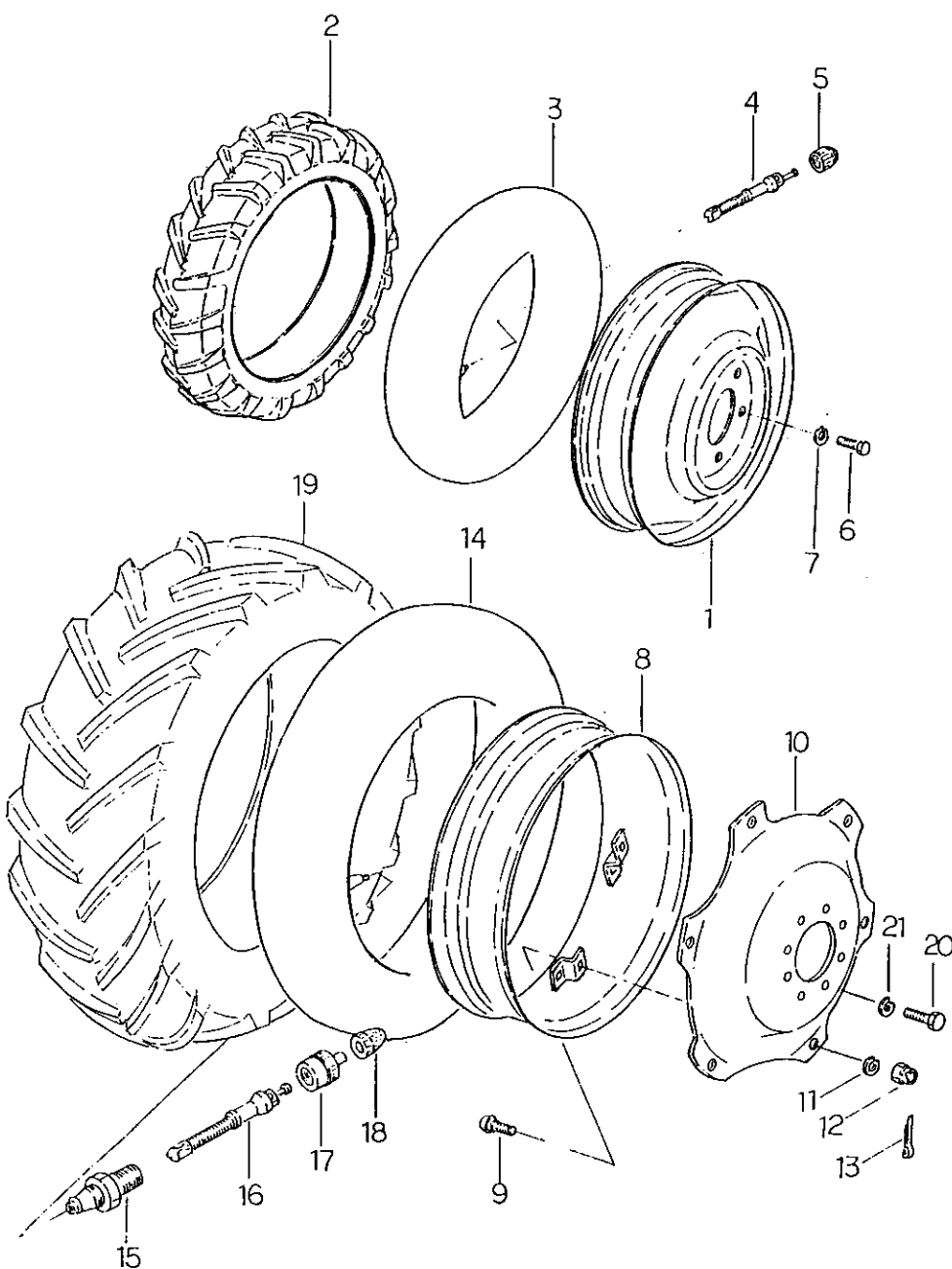

41. FRONT AND REAR WHEELS (4 WD OPTION)

見出 番号 REFNo	コード番号 CODE No	部 品 名 称 PART NAME	1台当 鋼 数 Q'ty/ unit	ABCD 区 分 RANK	注 文 単 位 Min. Q'ty	備 考 REMARKS
1~5	336030230	フロントホイールASS'Y: 左	1	D	1	~1206
1~5	336030232	フロントホイールASS'Y: 左	1	D	1	12061~
1~5	336030240	フロントホイールASS'Y: 右	1	D	1	~12060
1~5	336030242	フロントホイールASS'Y: 右	1	D	1	12061~
1	336100190	ディスクホイールCOMPL	2	D	1	~12060
1	336100192	ディスクホイールCOMPL	2	D	1	12061~
2	336130320	タイヤ: 7-20 4PR	2	C	1	
3~5	336080230	チューブ ASS'Y	2	B	1	
3	※ ※ ※	チューブ	2			
4	336170010	バルブ	2	B	10	
5	336180030	キャップ	2	B	10	
6	010211630	ボルト: M16×1.5×30 7T	10		5	~10470
6	S010211635	ボルト: M16×1.5×35 7T	10		5	10471~
7	S027100016	スプリングワッシャ: φ16	10		10	
8~19	336010870	リアホイール ASS'Y: 左	1	D	1	
8~19	336010880	リアホイール ASS'Y: 右	1	D	1	
8~13	336070070	リムディスク ASS'Y	2	D	1	
8	336120150	リム	2	D	1	
9	336190100	ボルト	12	A	1	
10	336110290	ディスク	2	C	1	
11	S027100016	スプリングワッシャ: φ16	12		10	
12	S022100016	キャスルナット: M16	12		10	
13	S030103030	スプリットピン: φ3×30	12		10	
14~18	336080290	チューブ ASS'Y	2	B	1	
14	※ ※ ※	チューブ	2			
15	336160010	バルブスバット	2	B	1	
16	336170010	バルブ	2	B	10	
17	336180010	バルブキャップ	2	B	10	
18	※ ※ ※	バルブキャップ: ゴム	2			
19	336130420	タイヤ: 14.9/13-24 6PR	2	C	1	STD ラグ
20	S010211635	ボルト: M16×1.5×35 7T	16		5	
21	S027100016	スプリングワッシャ: φ16	16		10	

42. FRONT AND REAR WHEELS (4 WD OPTION)

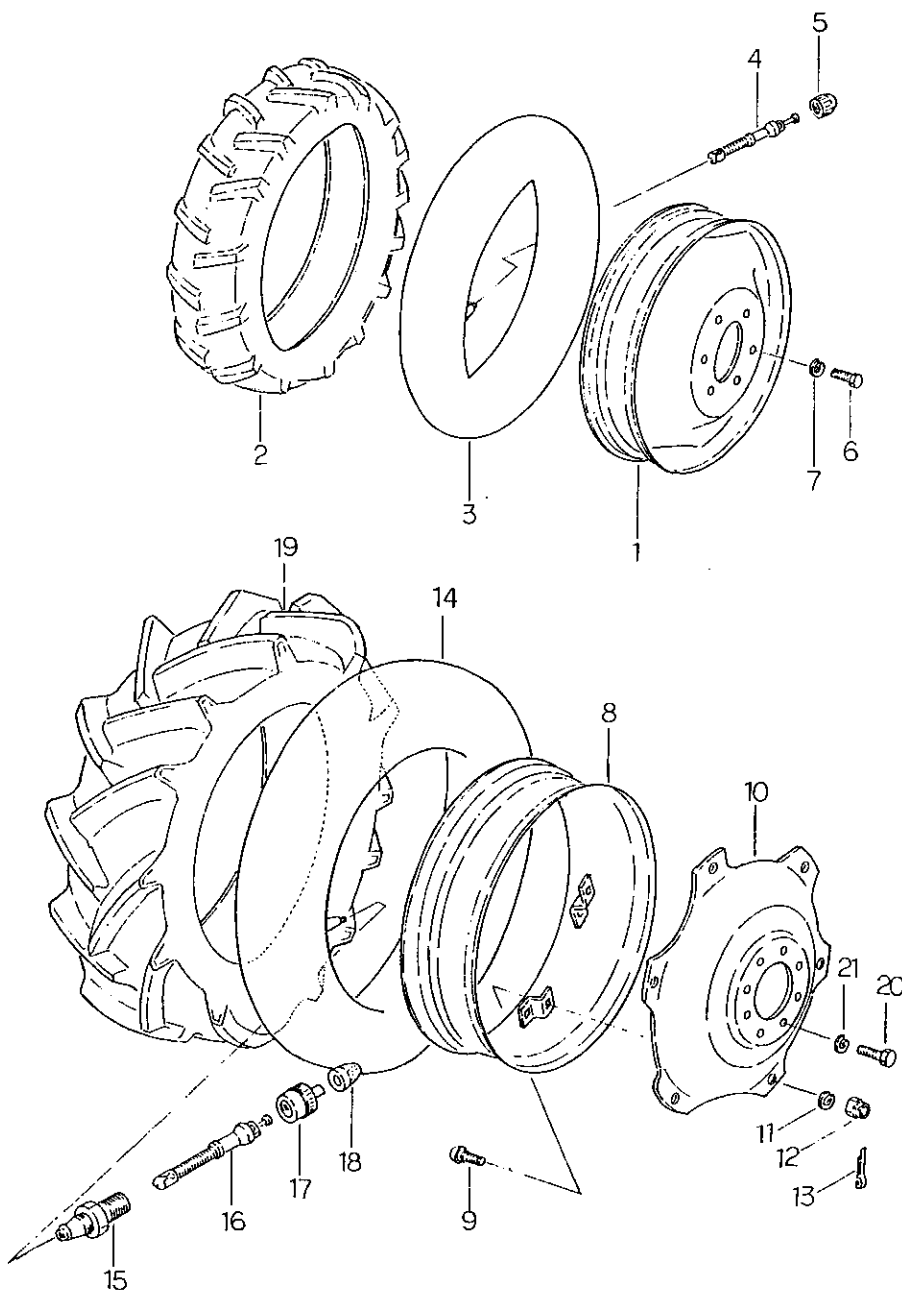

42. FRONT AND REAR WHEELS (4 WD OPTION)

見出 番号 REFNo	コード番号 CODE No	部 品 名 称 PART NAME	1台当 数 Q'ty/ unit	ABCD 区 分 ABCD RANK	注 文 単位 Min. Q'ty	備 考 REMARKS
1~5	336030350	フロントホイール ASS'Y; 左	1	D	1	STDラゲ
1~5	336030360	フロントホイール ASS'Y; 右	1	D	1	
1	336100181	ディスクホイール COMPL	2	D	1	
2	336130410	タイヤ; 8.3/8-20 4PR	2	C	1	
3~5	336080100	チューブ ASS'Y	2	B	1	
3	※※※	チューブ	2			~10470 10471~
4	336170010	バルブ	2	B	10	
5	336180030	キャップ	2	B	10	
6	010211630	ボルト; M16×1.5×30 7T	10		5	
6	S010211635	ボルト; M16×1.5×35 7T	10		5	
7	S027100016	スプリングワッシャ; φ16	10		10	
8~19	336010840	リアホイール ASS'Y; 左	1	D	1	
8~19	336010830	リアホイール ASS'Y; 右	1	D	1	
8~13	336070070	リムディスク ASS'Y	2	D	1	
8	336120150	リム	2	D	1	
9	336190100	ボルト	12	A	1	
10	336110290	ディスク	2	C	1	
11	S027100016	スプリングワッシャ; φ16	12		10	
12	S022100016	キャスルナット; M15×1.5	12		10	
13	S030103030	スプリットピン; φ3×30	12		10	
14~18	336080290	チューブ ASS'Y	2	B	1	
14	※※※	チューブ	2			
15	336160010	バルブスプット	2	B	1	
16	336170010	バルブ	2	B	10	
17	336180010	バルブキャップ	2	B	10	
18	※※※	バルブキャップ; ゴム	2			ハイラゲ Hi-lug
19	336130100	タイヤ; 14.9/13-24 6PR	2	C	1	
20	S010211635	ボルト; M16×1.5×35 7T	16		5	
21	S027100016	スプリングワッシャ; φ16	16		10	

前輪と後輪（特装）

43. FRONT AND REAR WHEELS (OPTION)

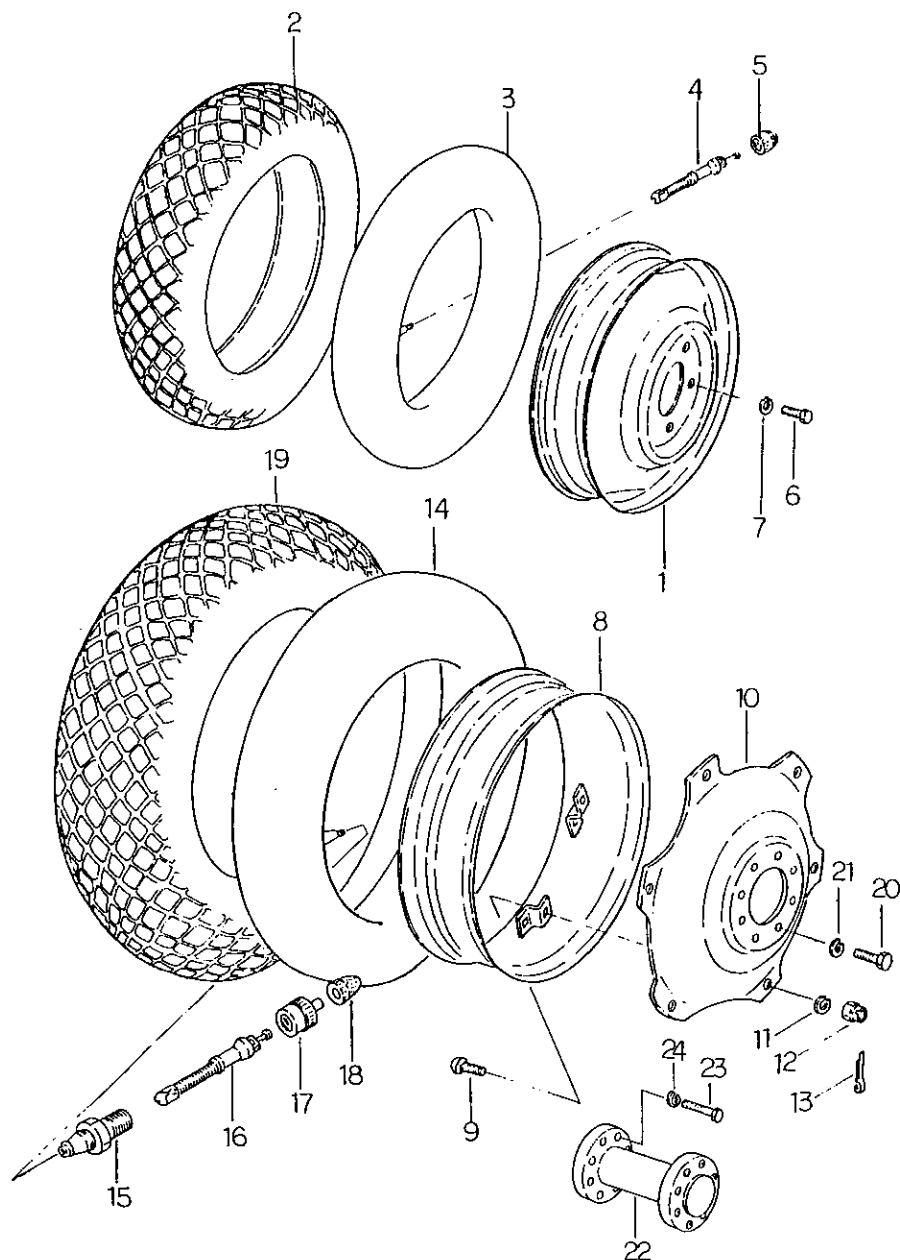

前輪と後輪（特装）

43. FRONT AND REAR WHEELS (OPTION)

見出 番号 REF No	コード番号 CODE No	部 品 名 称 PART NAME	1 台当 数 Q'ty/ unit	ABCD 区 分 RANK	注 文 単 位 Min. Q'ty	備 考 REMARKS
1~7	336030342	フロントホイール ASS'Y	2	D	1	
1	336100192	ディスクホイール COMPL	2	D	1	
2	336130390	タイヤ: FD 9.5 18 4 PR	2	C	1	ターフタイヤ TURF TIRE
3~5	336080300	チューブ ASS'Y	2	B		
3	※ ※ ※	チューブ	2			
4	336170010	バルブ	2	B	10	
5	336180030	キャップ	2	B	10	
6	010211630	ボルト: M16×1.5×30 7T	10		5	~10470
6	S010211635	ボルト: M16×1.5×35 7T	10		5	10471~
7	S027100016	スプリングワッシャ: φ16	10		10	
8~19	336010791	リヤホイール ASS'Y: 右	1	D	1	ターフタイヤ: シングル TURF TIRE: SINGLE
8~19	336010801	リヤホイール ASS'Y: 左	1	D	1	ターフタイヤ: シングル TURF TIRE: SINGLE
8	336120240	リム	2	C	1	
9	336190100	ボルト	12	A	1	
10	336110200	ディスク	2	C	1	
11	S027100016	スプリングワッシャ: φ16	12		10	
12	S022100016	キャスルナット: M16×1.5	12		10	
13	S030103030	スプリットピン: φ3×30	12		10	
14~18	336080270	チューブ ASS'Y	2	B	1	
14	※ ※ ※	チューブ	2			
15	336160010	バルブスパッド	2	B	1	
16	336170010	バルブ	2	B	10	
17	336180010	バルブキャップ	2	B	10	
18	※ ※ ※	バルブキャップ: ゴム	2			
19	336130370	タイヤ: 13.6/12-28 6PR	2	C	1	ターフタイヤ TURF TIRE
20	S010211635	ボルト: M16×1.5×35 7T	16		5	
21	S027100016	スプリングワッシャ: φ16	16		10	
8~19	336010791	リヤホイール ASS'Y: 右	2	D	1	ターフタイヤ: ダブル TURF TIRE: DOUBLE
8~19	336010801	リヤホイール ASS'Y: 左	2	D	1	ターフタイヤ: ダブル TURF TIRE: DOUBLE
20	S010211635	ボルト: M16×1.5×35 7T	16		5	
21	S027100016	スプリングワッシャ: φ16	16		10	
22	374600030	スペーサ: ダブルタイヤ	2	B	1	
23	S010211665	ボルト: M16×1.5×65 7T	16		5	
24	S027100016	スプリングワッシャ: φ16	16		10	

44 REAR WHEELS (OPTION)

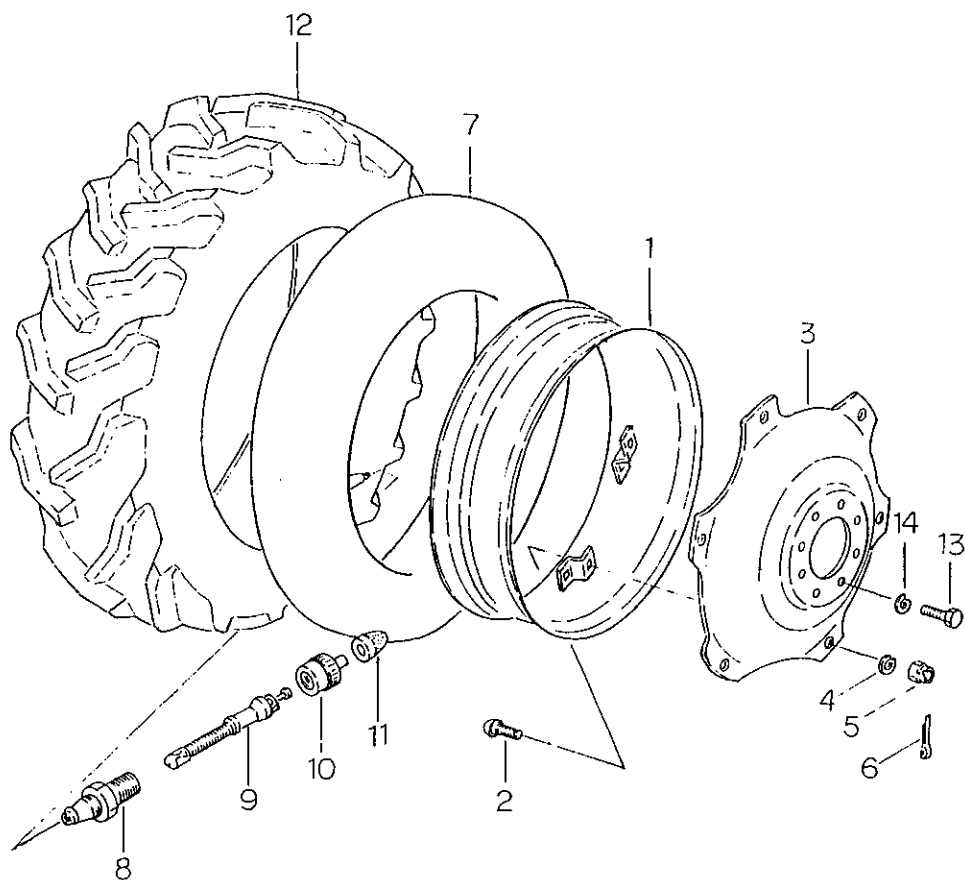

44 REAR WHEELS (OPTION)

見出 番号 REF No	コード番号 CODE No	部 品 名 称 PART NAME	1台当 量数 Q'ty/ unit	ABCD 区 分 RANK	注 文 単 位 Min. Q'ty	備 考 REMARKS
1~12	336010810	リヤホイール ASS'Y; 右	1	D	1	
1~12	336010820	リヤホイール ASS'Y; 左	1	D	1	
1	336120280	リム	2	D	1	
2	336190100	ボルト	12	A	1	
3	336110280	ディスク	2	D	1	
4	S027100016	スプリングワッシャー; φ16	12		10	
5	S022100016	キャスルナット; M16×1.5	12		10	
6	S030103030	スプリットピン; φ3×30	12		10	
7~11	336080280	チューブ ASS'Y	2	B	1	
7	※ ※ ※	チューブ	2			
8	336160010	バルブスプード	2	B	1	
9	336170010	バルブ	2	B	10	
10	336180010	バルブキャップ	2	B	10	
11	※ ※ ※	バルブキャップ; ゴム	2			
12	336130380	タイヤ; 12.4/11-26 4PR	2	C	1	ハイラゲ Hi-lug
13	S010211035	ボルト; M16×1.5×3.5 7T	16		5	
14	S027100016	スプリングワッシャー; φ16	16		10	

45. 油圧装置
HYDRAULIC SYSTEM

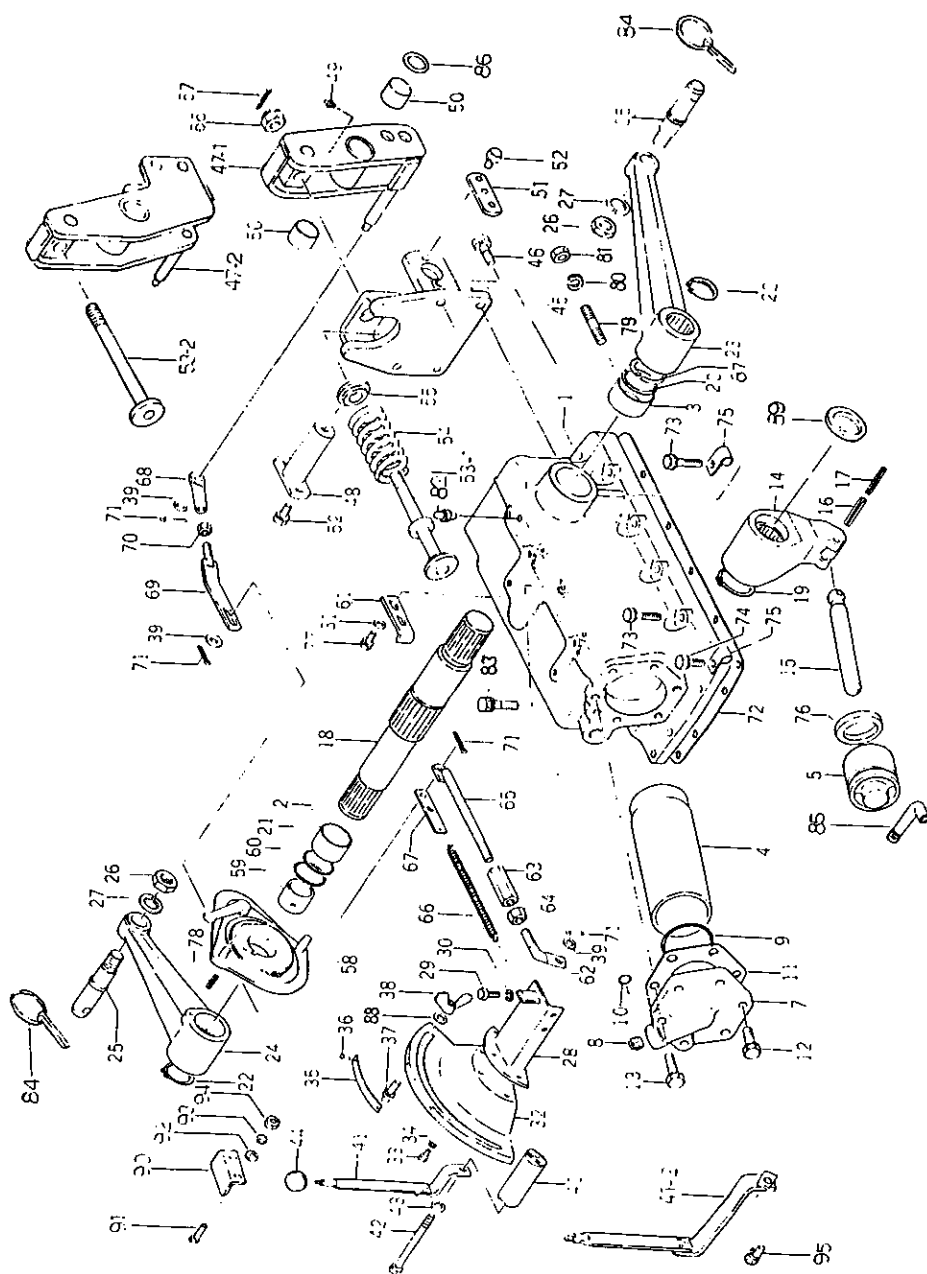

45. 油圧装置
HYDRAULIC SYSTEM

見出 番号 REF No	コード番号 CODE No	部 品 名 称 PART NAME	1 台当 数 Q'ty/ unit	ABCD 区 分 RANK	注 文 単 位 Min. Q'ty	備 考 REMARKS
1~3	344080070	ケーシング ASS'Y	1	C	1	
1	※ ※ ※	シリンダケース	1			
2	S398510090	ブッシュ	1	A	1	
3	S398510140	ブッシュ	1	A	1	
4	344790070	シリンダライナ	1	B	1	
5	344760060	ピストン	1	B	1	
7	344710080	シリンダヘッド	1	C	1	
8	398430040	プラグ	1	A	10	
9	S052300650	Oリング; G 65	1		10	
10	S052100140	Oリング; P 14	1		10	
11	344990080	ガスケット	1	B	10	
12	S011311240	ボルト; M12×40 7T	4		10	
13	S011311250	ボルト; M12×50 7T	2		10	
14	344810030	ユアツアーム	1	C	1	
15	344770030	ピストンロッド	1	C	1	
16	S030300845	スプリングピン; φ8×45	1		10	
17	S030300545	スプリングピン; φ5×45	1		10	
18	344830071	ユアツアームシャフト	1	B	1	
19	S036100050	スナッピング; Cs 050	1		5	
20	S052300500	Oリング; G 50	1		10	
21	S052300450	Oリング; G 45	1		10	
22	S036100045	スナッピング; Cs 045	2		5	
23	344010100	リフトアーム ASS'Y; L	1	C	1	
24~27	※ ※ ※	リフトアーム; L	1			
24~27	344010110	リフトアーム ASS'Y; R	1	C	1	
24	※ ※ ※	リフトアーム; R	1			
25	344140061	ピン	2	B	1	
26	S020200020	ナット; M20×1.5	2		5	
27	S027100020	スプリングワッシャ; φ20	2		10	
28	344900080	ブラケット	1	C	1	
29	S010100816	ボルト; M8×16	1		10	
30	S027100008	スプリングワッシャ; φ8	1		10	
31	S026100018	ワッシャ; φ8	2		10	
32	340250041	レバーガイド	1	C	1	
33	011100612	ボルト; M6×12	3		10	
34	S027100006	スプリングワッシャ; φ6	3		10	
35	S390370050	ユアツレバーシグナール	1	D	5	英文 IN ENGLISH
35	S390370120	ユアツレバーシグナール	1	D	1	

油圧装置

45. HYDRAULIC SYSTEM

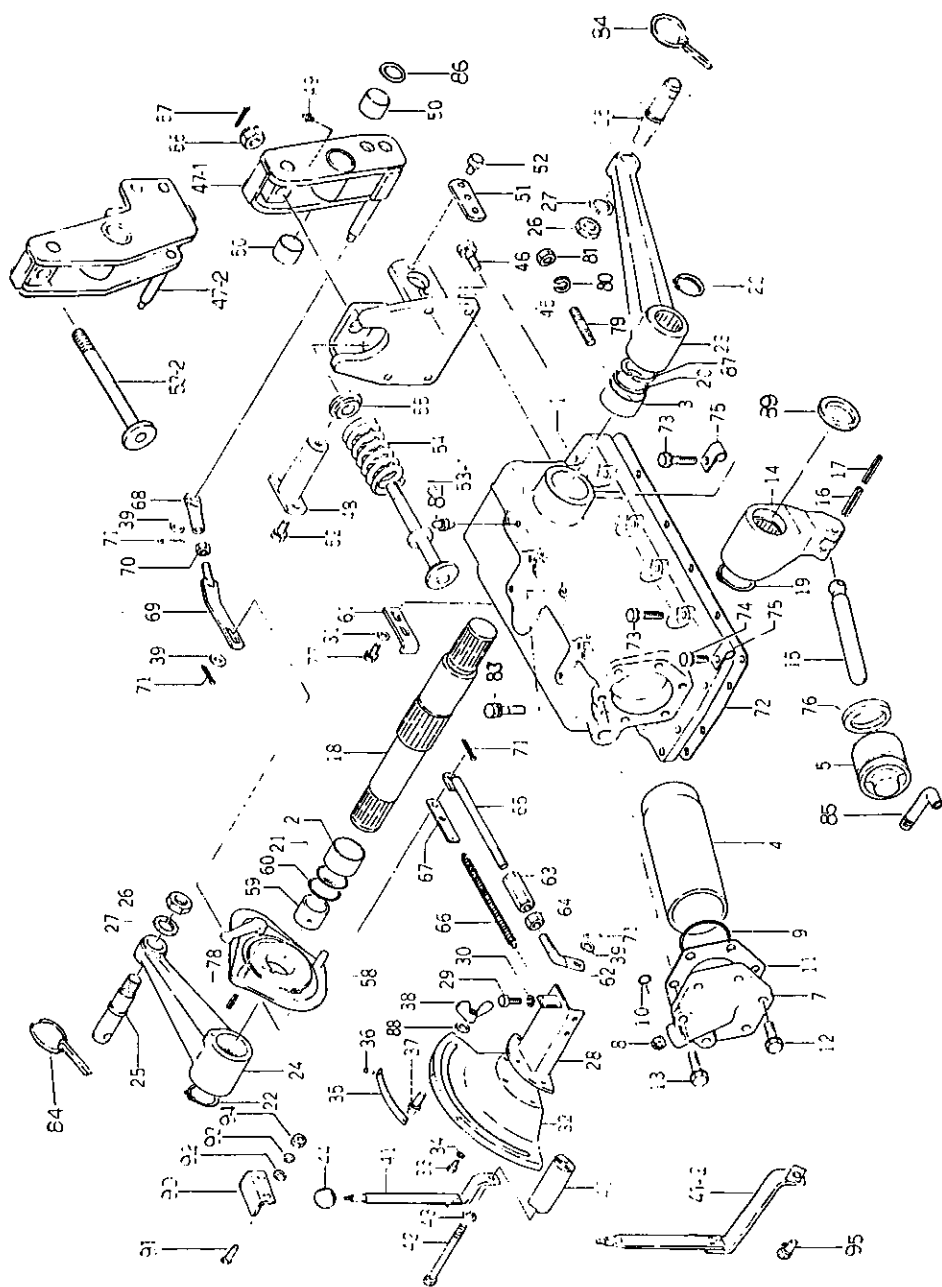

(171)

油圧装置

45. HYDRAULIC SYSTEM

見出 番号 REF No	コード番号 CODE No	部 品 名 称 PART NAME	1 台 当 個 数 Q'ty/ unit	ABCD 区 分 ABCD RANK	注 文 単 位 Min. Q'ty	備 考 REMARKS
36	340290960	リベット	1	C	10	
37	340290970	レバーストップ	1	B	10	
38	S024100010	ウイングナット	1		10	
39	S026100010	ワッシャ; φ10	2		10	
40	S340140020	レバシャフト	1	C	1	(S)~13370 (O)~12510
41-1	340100020	コントロールレバー	1	C	1	(S)~13370 (O)~12510
41-2	340100021	コントロールレバー	1	C	1	(S) 13371~ (O) 12511~
42	010109076	ボルト	1		10	(S)~13370 (O)~12510
43	S027100010	スプリングワッシャ; φ10	1		10	(S)~13370 (O)~12510
44	S398180171	グリップ	1	B	1	
45	370300070	トップリンクブラケット	1	C	1	(S)~10870 (O)~11310
46	S011311235	ボルト; M12×35 7T	4		10	(S) 10871~ (O) 11311~
46	S011311235	ボルト; M12×35 7T	3		10	(S)~10720 (O)~11110
47-1	344400040	ドラフトアーム	1	C	1	(S) 10721~ (O) 11111~
47-2	344400040	ドラフトアーム	1	C	1	ドラフトアーム新旧互換性あり
48	370900150	ピンCOMPL	1	A	1	
49	S060610000	グリスニップル	1		10	
50	S398510080	ブッシュ	2	A	1	
51	399560420	プレート	1	C	5	
52	S011311020	ボルト; M10×20 7T	5		10	
53	370900140	ピンCOMPL	1	A	1	
54	398210781	スプリング	1	B	1	
55	344380020	ガイド	1	C	1	
56	S022100016	キャスルナット; M16	1		10	
57	S030104030	スプリットピン; φ4×30	1		10	
58	344650030	カム ASS'Y	1	B	1	
59	399230380	カラー	1	C	1	
60	398210670	スプリング	1	B	10	
61	399560370	プレート	1	C	1	
62	344210050	ロッド	1	C	1	
63	399160070	ターンバックル	1	C	1	
64	S020100012	ナット; M12	1		10	
65	344200050	レンゲツロッド	1	C	1	
66	398210560	スプリング	1	B	5	
67	399560450	プレート	1	C	1	
68	344210030	ロッド	1	C	1	
69	344200040	レンゲツロッド	1	C	1	
70	S020100010	ナット; M10	1		10	

(172)

45. 油圧装置
HYDRAULIC SYSTEM

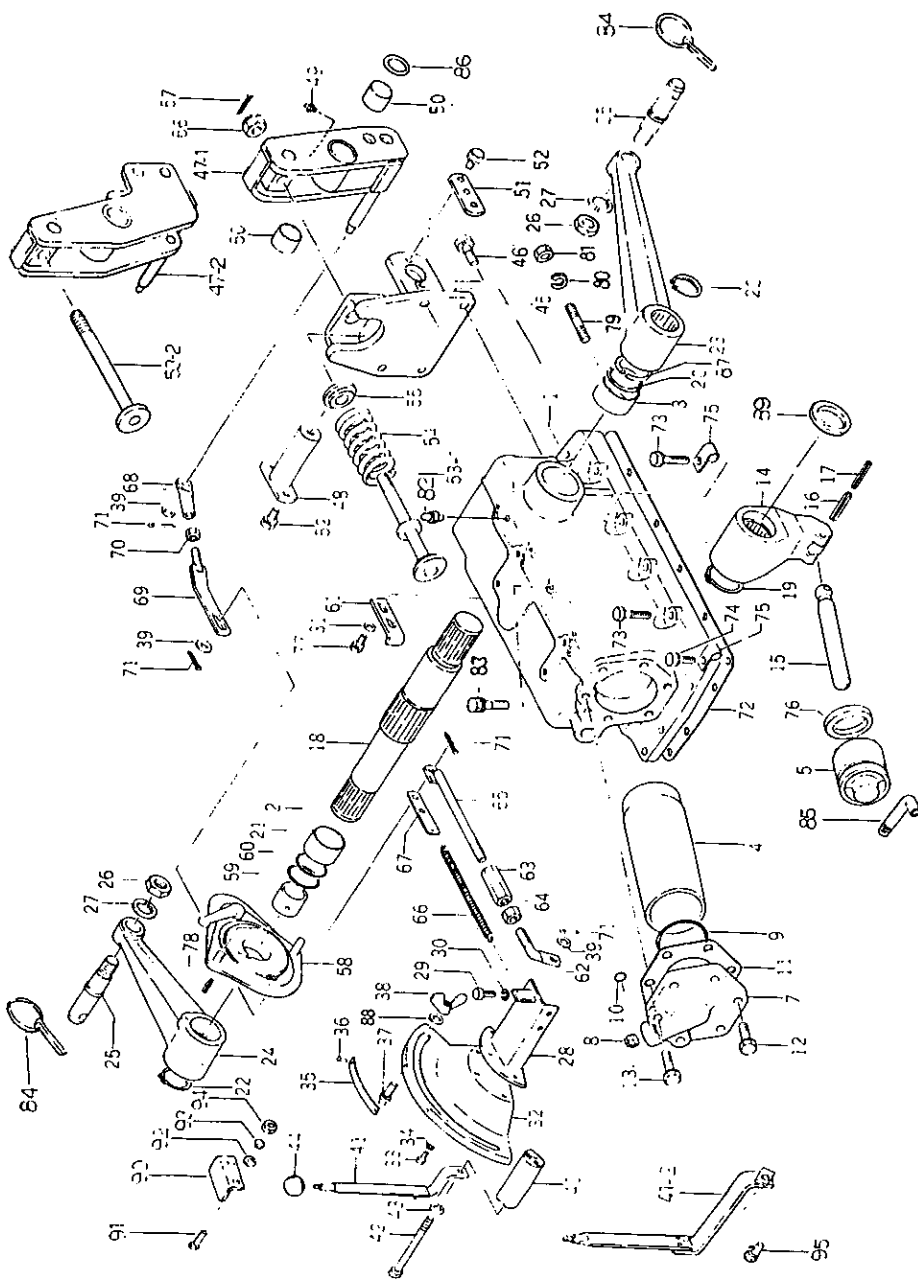

(173)

45. 油圧装置
HYDRAULIC SYSTEM

見出 番号 REF No	コード番号 CODE No	部 品 名 称 PART NAME	1台当 個 数 Q'ty/ unit	ABCD 区 分 RANK	注 文 単 位 Min. Q'ty	備 考 REMARKS
71	S030103025	スプリットピン; φ3×25	4		10	
72	344990090	ガスケット	1	B	5	
73	S011311045	ボルト; M10×45 7T	8		10	
74	S011311030	ボルト; M10×30 7T	3		10	
75	S199116160	クランプ	2	C	5	
76	050309014	オイルシール	1		1	
77	S011300820	ボルト; M8×20	2		10	
78	S030300625	スプリングピン; φ6×25	1		10	(S)~12280 (O)~11700
78	326620050	ピン	1	B	5	(S) 12281~ (O) 11701~
79	S012111230	スタッドボルト; M12×30	1		10	
80	S027100012	スプリングワッシャ; φ12	1		10	(S) 10871~ (O) 11311~
81	S020210012	ナット; M12×1.25	1		10	
82	340710030	ブリーザ	1	B	1	(S) 10471~ (O) 10461~
83	S011311035	ボルト; M10×35 7T	1		10	
84	S370900030	ピンCOMPL	2	A	5	
85	340610590	パイプ	1	C	1	(S) 10871~ (O) 11311~
86	S199280370	シム; 0.5t	A/R	B	10	
87	398210830	スプリング	1	B	10	
88	399340060	ワッシャ	1	B	10	
89	399260140	スラストワッシャ	1~2	B	5	
90	399561130	プレート	1	C	10	
91	S010100816	ボルト; M8×16	2		10	
92	S026100008	ワッシャ; φ8	2		10	トルコ専用 FOR TURKEY USE
93	S027100008	スプリングワッシャ; φ8	2		10	
94	S020100008	ナット; M8	2		10	
95	S011301016	ボルト; M10×16	1		10	(S) 13371~ (O) 13101~

(174)

46. コントロールバルブ
HYDRAULIC CONTROL VALVE

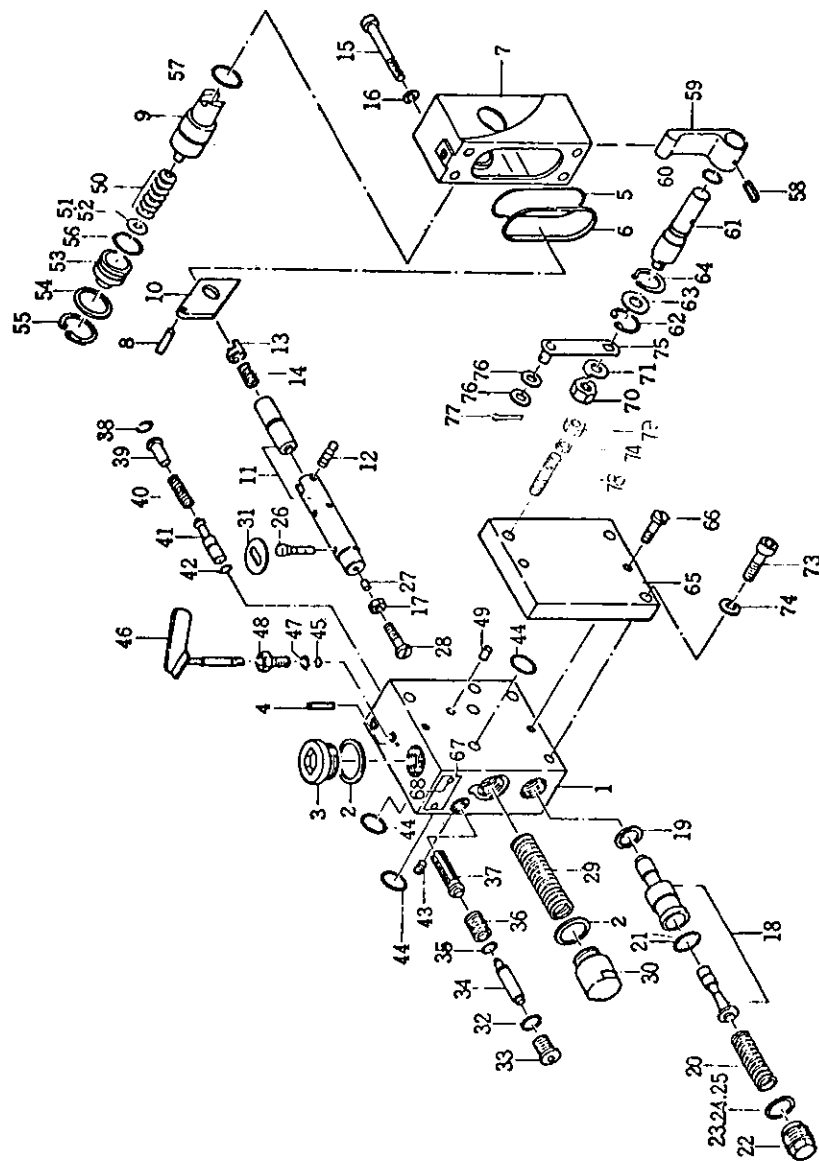

46. コントロールバルブ
HYDRAULIC CONTROL VALVE

見出 番号 REF No	コード番号 CODE No	部 品 名 称 PART NAME	1台当 個 数 Q'ty/ unit	ABCD 区 分 ABCD RANK	注 文 単 位 Min. Q'ty	備 考 REMARKS
1-71	340010230	コントロールバルブ ASS'Y	1	B	1	
1	※ ※ ※	ハウジングコントロールバルブ	1			
2	340290030	ガスケット	2	C	1	
3	※ ※ ※	スクリュプラグ	1			
4	030300316	スプリングピン	1		10	
5	340290100	Oリング	1	C	5	
6	※ ※ ※	リーフスプリング	1			
7	※ ※ ※	セレクトハウジング	1			
8	※ ※ ※	ストレートピン	1			
9	※ ※ ※	コントロールシャフト	1			
10	※ ※ ※	ポジショニングプレート	1			
11	※ ※ ※	パイロットスプール ASS'Y	1			
12	※ ※ ※	ピン	1			
13	※ ※ ※	スプリングキャップ	1			
14	※ ※ ※	スプリングシャットオフスプール	1			
15	※ ※ ※	ソケットヘッドボルト	4			
16	S027100008	スプリングワッシャ	4		10	
17	※ ※ ※	ナット	1			
18	※ ※ ※	リーフバルブ ASS'Y	1			
19	340290020	ガスケット	1	C	1	
20	340291200	スプリング・リーフバルブ	1			
21	340290090	Oリング	1	C	5	
22	※ ※ ※	スクリュプラグ	1			
23	※ ※ ※	シム	A/R			
24	※ ※ ※	シム	A/R			
25	※ ※ ※	シム	A/R			
26	※ ※ ※	エキセントリックピン	1			
27	※ ※ ※	フリクションプラグ	1			
28	※ ※ ※	スクリュー	1			
29	※ ※ ※	スプリング・パイロットスプール	1			
30	※ ※ ※	スプリングキャップ	1			
31	※ ※ ※	ガイドワッシャ	1			
32	340290010	ガスケット	1	C	1	
33	※ ※ ※	スクリュプラグ	1			
34	340291320	ストッパ・チェックバルブ	1	C	1	
35	340291330	Oリング	1	C	1	
36	※ ※ ※	スプリング・チェックバルブ	1			
37	※ ※ ※	チェックバルブ	1			

コントロールバルブ

46. HYDRAULIC CONTROL VALVE

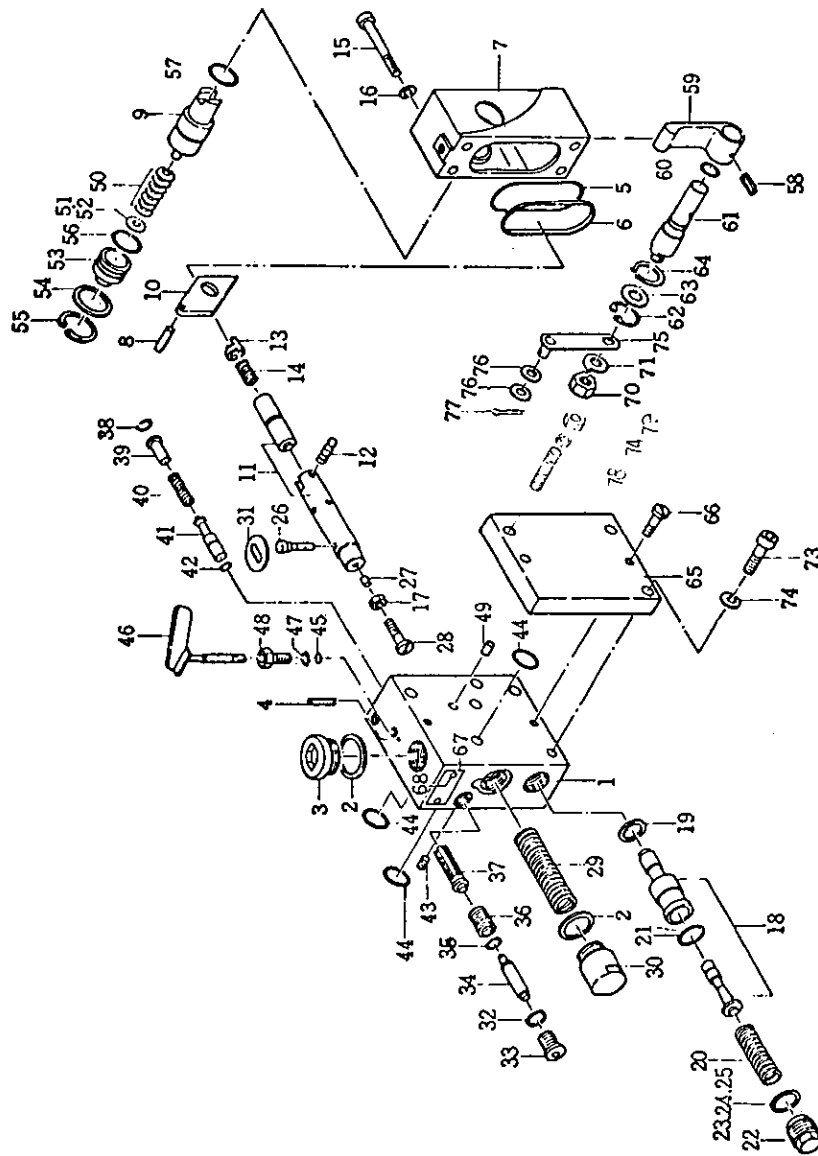

コントロールバルブ

46. HYDRAULIC CONTROL VALVE

見出 番号 REF No	コード番号 CODE No	部 品 名 称 PART NAME	1台当 銅 数 Q'ty/ unit	ABCD 区 分 ABCD RANK	注 文 単 位 Min. Q'ty	備 考 REMARKS
38	※ ※ ※	スナップリング	1			
39	※ ※ ※	ストッパ・ロワーリングバルブ	1			
40	340291380	スプリング・ロワーリングバルブ	1	C	5	
41	340291390	ロワーリングバルブ	1	C	1	
42	340291400	Oリング	1	C	5	
43	※ ※ ※	プラグ	3			
44	340290080	Oリング	6	C	5	
45	340290070	Oリング	1	C	10	
46	※ ※ ※	スロットルバルブアセンブリ	1			
47	※ ※ ※	スナップリング	1			
48	※ ※ ※	ガイドボルト	1			
49	※ ※ ※	ラバープラグ	1			
50	※ ※ ※	ディスクスプリング	5~6			
51	※ ※ ※	シム	A/R			
52	※ ※ ※	シム	A/R			
53	※ ※ ※	スプリングキャップ	1			
54	※ ※ ※	ワッシャ	1			
55	※ ※ ※	スナップリング	1			
56	340290060	Oリング	1	C	1	
57	340290050	Oリング	1	C	1	
58	※ ※ ※	スプリングピン	1			
59	※ ※ ※	ドライバ	1			
60	340290040	Oリング	1	C	5	
61	※ ※ ※	ドライバシャフト	1			
62	※ ※ ※	スナップリング	1			
63	※ ※ ※	ワッシャ	1			
64	※ ※ ※	スナップリング	1			
65	※ ※ ※	カバー ASS'Y	1			
66	※ ※ ※	スクリュ	2			
67	※ ※ ※	ネームプレート	1			
68	※ ※ ※	ノックピン	2			
70	※ ※ ※	ナット	1			
71	※ ※ ※	ワッシャ	1			
73	010700880	ボルト	3		10	(S)~10220 (O)~10110
73	010700880	ボルト	2		10	(S) 10221~ (O) 10111~
74	S027100008	スプリングワッシャ	3		10	
75	※ ※ ※	レバー・フィードバック	1			
76	S026100010	ワッシャ: φ10	2		10	

46.

コントロールバルブ

46.

This diagram shows an exploded perspective view of a mechanical assembly. The components are numbered as follows:

- 1**: Main housing or base plate.
- 2**: Small cylindrical pin or bush.
- 3**: Small circular disc or washer.
- 4**: Small cylindrical pin or bush.
- 5**: U-shaped bracket or support.
- 6**: Small cylindrical pin or bush.
- 7**: Rectangular block or component.
- 8**: Small cylindrical pin or bush.
- 9**: Small cylindrical pin or bush.
- 10**: Small rectangular plate or washer.
- 11**: Small cylindrical pin or bush.
- 12**: Small cylindrical pin or bush.
- 13**: Small cylindrical pin or bush.
- 14**: Small cylindrical pin or bush.
- 15**: Small cylindrical pin or bush.
- 16**: Small cylindrical pin or bush.
- 17**: Small cylindrical pin or bush.
- 18**: Long cylindrical component with internal features.
- 19**: Small cylindrical pin or bush.
- 20**: Small cylindrical pin or bush.
- 21**: Small cylindrical pin or bush.
- 22**: Small cylindrical pin or bush.
- 23**: Small cylindrical pin or bush.
- 24**: Small cylindrical pin or bush.
- 25**: Small cylindrical pin or bush.
- 26**: Small cylindrical pin or bush.
- 27**: Small cylindrical pin or bush.
- 28**: Small cylindrical pin or bush.
- 29**: Small cylindrical pin or bush.
- 30**: Small cylindrical pin or bush.
- 31**: Small cylindrical pin or bush.
- 32**: Small cylindrical pin or bush.
- 33**: Small cylindrical pin or bush.
- 34**: Small cylindrical pin or bush.
- 35**: Small cylindrical pin or bush.
- 36**: Small cylindrical pin or bush.
- 37**: Small cylindrical pin or bush.
- 38**: Small cylindrical pin or bush.
- 39**: Small cylindrical pin or bush.
- 40**: Small cylindrical pin or bush.
- 41**: Small cylindrical pin or bush.
- 42**: Small cylindrical pin or bush.
- 43**: Small cylindrical pin or bush.
- 44**: Small cylindrical pin or bush.
- 45**: Small cylindrical pin or bush.
- 46**: Small cylindrical pin or bush.
- 47**: Small cylindrical pin or bush.
- 48**: Small cylindrical pin or bush.
- 49**: Small cylindrical pin or bush.
- 50**: Small cylindrical pin or bush.
- 51**: Small cylindrical pin or bush.
- 52**: Small cylindrical pin or bush.
- 53**: Small cylindrical pin or bush.
- 54**: Small cylindrical pin or bush.
- 55**: Small cylindrical pin or bush.
- 56**: Small cylindrical pin or bush.
- 57**: Small cylindrical pin or bush.
- 58**: Small cylindrical pin or bush.
- 59**: Small cylindrical pin or bush.
- 60**: Small cylindrical pin or bush.
- 61**: Small cylindrical pin or bush.
- 62**: Small cylindrical pin or bush.
- 63**: Small cylindrical pin or bush.
- 64**: Small cylindrical pin or bush.
- 65**: Small cylindrical pin or bush.
- 66**: Small cylindrical pin or bush.
- 67**: Small cylindrical pin or bush.
- 68**: Small cylindrical pin or bush.
- 69**: Small cylindrical pin or bush.
- 70**: Small cylindrical pin or bush.
- 71**: Small cylindrical pin or bush.
- 72**: Small cylindrical pin or bush.
- 73**: Small cylindrical pin or bush.
- 74**: Small cylindrical pin or bush.
- 75**: Small cylindrical pin or bush.
- 76**: Small cylindrical pin or bush.
- 77**: Small cylindrical pin or bush.

[illegible]

47. PEDALS AND STEPS

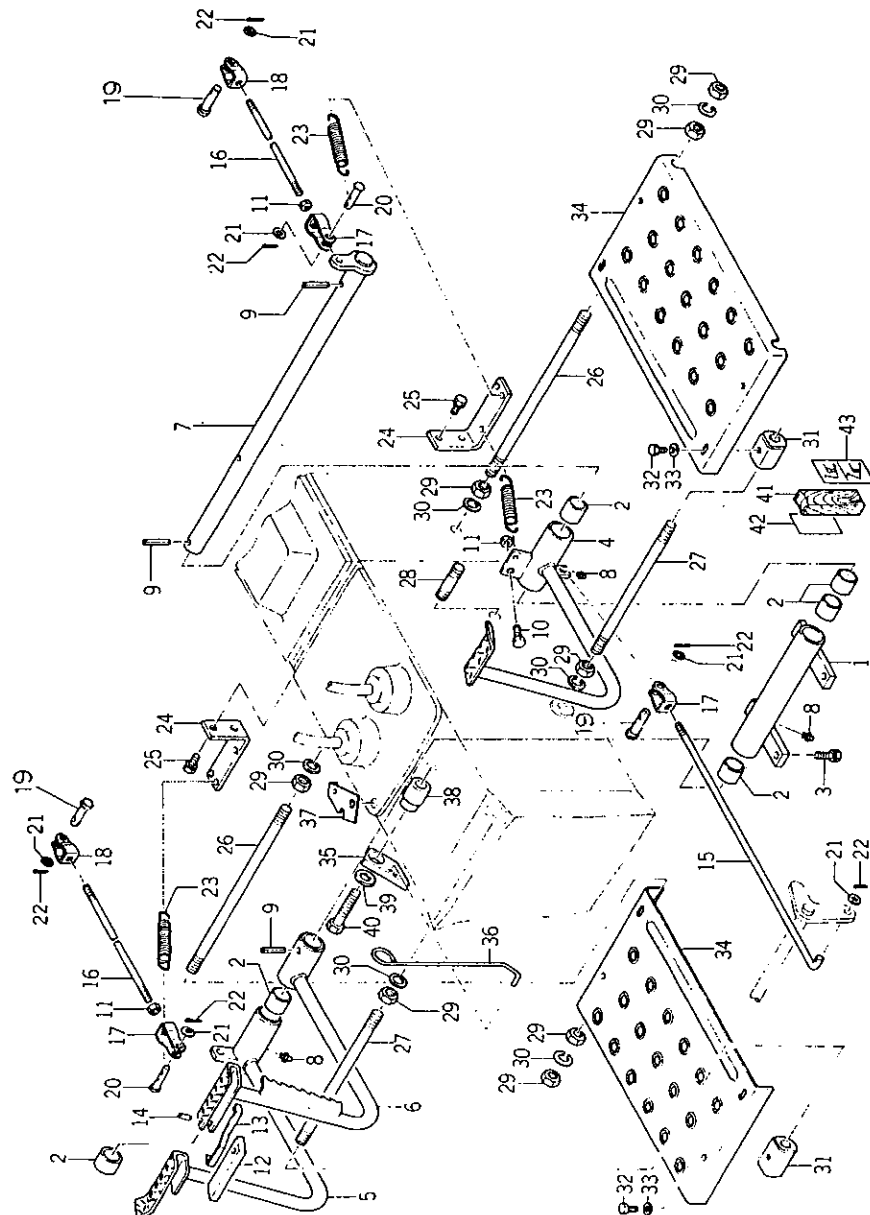

47. PEDALS AND STEPS

見出 番号 REF No	コード番号 CODE No	部 品 名 称 PART NAME	1台当 個 数 Q'ty/ unit	ABCD 区 分 ABCD RANK	注 文 単 位 Min. Q'ty	備 考 REMARKS
1 ~ 2	358020030	サポート ASSY	1	C	1	(S) 10001 ~ 10015 (O) 10001 ~ 10015
1 ~ 2	358020020	サポート ASSY	1	C	1	(S) 10016 ~ (O) 10016 ~
1	※ ※ ※	サポート	1		1	(S) 10001 ~ 10015 (O) 10001 ~ 10015
1	※ ※ ※	サポート	1		1	(S) 10016 ~ (O) 10016 ~
2	S 398510070	ブッシュ	6	B	1	
3	011311025	ボルト: M10×25 7T	4		10	(S) 10001 ~ 10015 (O) 10001 ~ 10015
4, 2	358010130	ペダル ASSY	1	C	1	(S) 10016 ~ (O) 10016 ~
4, 2	358010120	ペダル ASSY	1	C	1	(S) 10001 ~ 10015 (O) 10001 ~ 10015
4	※ ※ ※	ペダル: クラッチ	1		1	(S) 10016 ~ (O) 10016 ~
4	※ ※ ※	ペダル: クラッチ	1		1	(S) 10016 ~ (O) 10016 ~
5, 2	358010110	ペダル ASSY	1	C	1	
5	※ ※ ※	ペダル: ブレーキ 右	1		1	
6	358100231	ペダル: ブレーキ 左	1	C	1	
7	358200080	ペダルシャフト	1	C	1	(S) 10001 ~ 10015 (O) 10001 ~ 10015
7	358200081	ペダルシャフト	1	C	1	(S) 10016 ~ (O) 10016 ~
8	S 060610000	グリスニップル	3		5	
9	S 030300840	スプリングピン: φ8×40	3		5	
10	S 010111030	ボルト: M10×30 7T	1		10	
11	S 020100010	ナット: M10	3		10	
12	S 399580070	レバー	1	C	1	
13	S 398210570	スプリング	1	B	5	
14	S 030300820	スプリングピン: φ8×20	1		10	
15	358510170	ロッド: クラッチ	1	B	1	
16	358510030	ロッド: ブレーキ	2	B	1	
17	S 358550010	フォークジョイント: 右	3	B	1	
18	S 358550020	フォークジョイント: 左	2	B	1	
19	031311025	ヒラアタマピン	3		10	
20	S 399610240	ピン	2	B	10	
21	S 026100010	ワッシャ: φ10	6		10	
22	S 030103025	スプリットピン: φ3×25	6		10	
23	S 398210290	スプリング	3	B	5	
24	358380060	スプリングホルダ	2	C	1	
25	S 011300820	ボルト: M8×20	4		10	
26	012109077	スタッドボルト	2		1	
27	012109078	スタッドボルト	2		1	
28	S 012109005	スタッドボルト	1		5	
29	S 020100016	ナット: M16	8		10	
30	S 027100016	スプリングワッシャ: φ16	6		10	

47. PEDALS AND STEPS

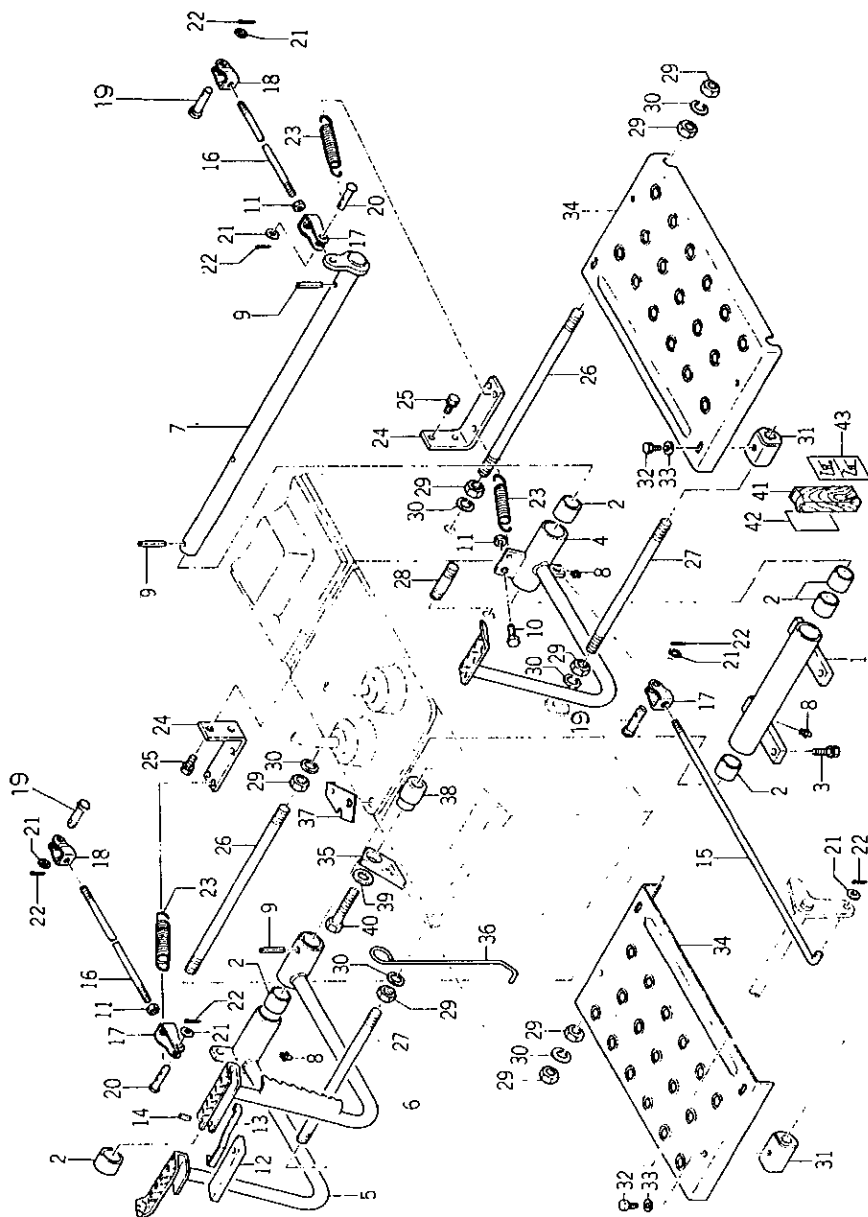

47. PEDALS AND STEPS

見出 番号 REF No	コード番号 CODE No	部 品 名 称 PART NAME	1 台当 個 数 Q'ty/ unit	ABCD 区 分 ABCD RANK	注 文 単 位 Min. Q'ty	備 考 REMARKS
31	S398110620	ゴム	8	A	1	
32	S010109053	ボルト	8		10	
33	S026100008	ワッシャー: φ8	8		10	
34	355610150	ステップ	2	C	1	
35	358310070	ブレーキロック	1	C	1	
36	358310080	ロックレバー	1	C	5	
37	399560411	プレート	1	C	5	
38	358130150	ボス	1	C	1	
39	S026100016	ワッシャー: φ16	1		10	
40	S010111660	ボルト: M16×60 7T	1		5	
41~43	395700030	ペダルスベサ ASS'Y	1	C	1	英文 IN ENGLISH
41~43	395700040	ペダルスベサ ASS'Y	1	C	1	
41	※ ※ ※	ペダルスベサ	1			
42	390190270	コーションプレート	1	D	5	英文 IN ENGLISH
42	390190300	コーションプレート	1	D	10	
43	390190320	コーションプレート	1	D	5	英文 IN ENGLISH
43	390190340	コーションプレート	1	D	10	

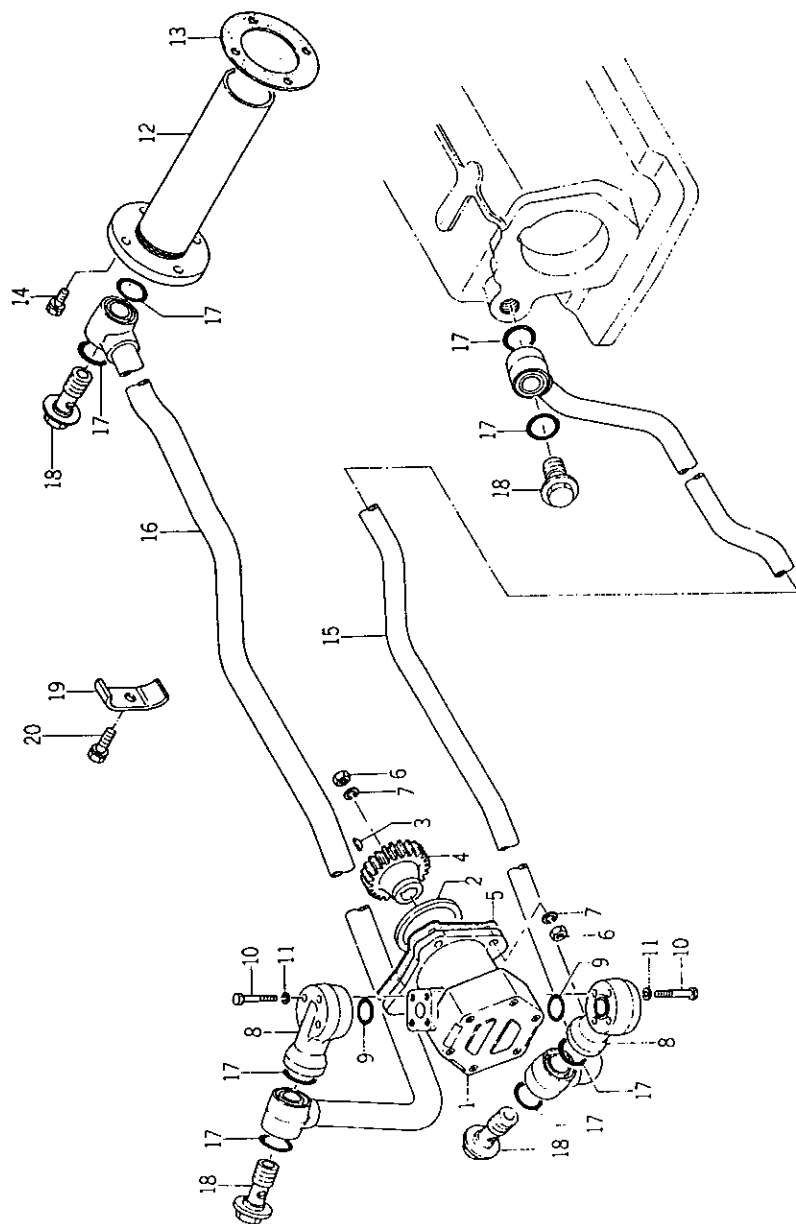

見出 番号 REF No	コード番号 CODE No	部 品 名 称 PART NAME	1 台 当 数 Q'ty/ unit	ABCD 区 分 RANK	注 文 位 単 位 Min. Q'ty	備 考 REMARKS
1 ~ 3	340040030	オイルポンプ ASS'Y	1	B	1	340450150
1	※ ※ ※	オイルポンプ	1			
2	340470010	インロウボス	1	C	1	
3	034303013	キー	1		10	
4	340460020	ドライブギヤ	1	C	1	
5	340990010	ガスケット	1	B	10	
6	S020100008	ナット; φ8	5		10	
7	S027100008	スプリングワッシャ; φ8	5		10	
8	340620090	フランジ	2	C	1	
9	S052100210	Oリング; P 2I	2		10	
10	S011100640	ボルト; M6×40	6		10	
11	S027100006	スプリングワッシャ; φ6	6		10	
12	340500060	ストレーナCOMPL	1	B	1	
13	324990070	ガスケット	1	B	10	
14	S011300825	ボルト; M8×25	4		10	
15	340600310	オイルパイプCOMPL	1	B	1	圧力側 Delivery pipe 吸込側 Suction pipe
16	340600320	オイルパイプCOMPL	1	B	1	
17	S052300250	Oリング; G25	8		10	
18	S398480250	アイボルト	4	B	1	
19	399110290	クランプ	1	C	10	
20	S011311045	ボルト; M10×45 7T	1		10	

油圧ポンプと配管

48a. HYDRAULIC PUMP AND PIPING

A&AD 10471~
A-O&AD-O 10461~

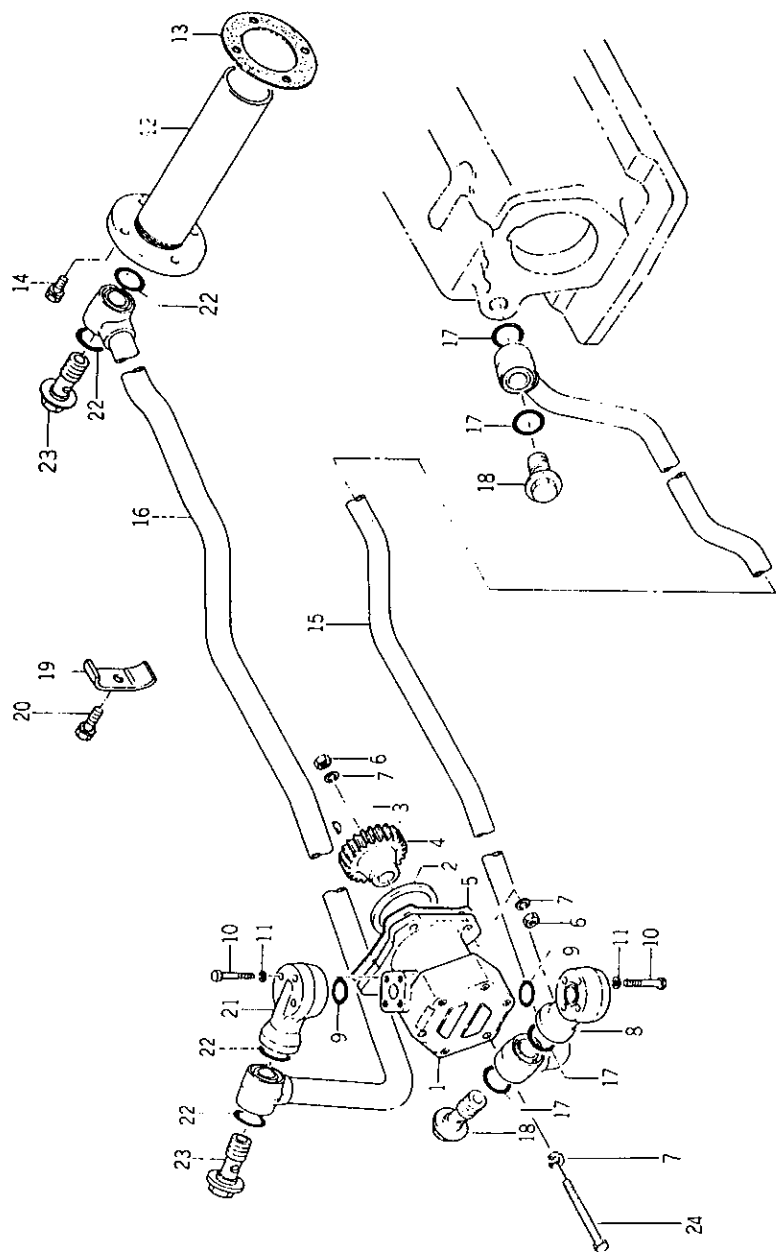

油圧ポンプと配管

48a. HYDRAULIC PUMP AND PIPING

A&AD 10471~
A-O&AD-O 10461~

見出 番号 REFNo	コード番号 CODE No	部 品 名 称 PART NAME	1台当 数 Q'ty/ unit	ABCD 区 分 RANK	注 文 単 位 Min. Q'ty	備 考 REMARKS
1 ~ 3	340040030	オイルポンプ ASS'Y	1	B	1	(S) -- (O) ~ 12655
1, 3	340040031	オイルポンプ ASS'Y	1	B	1	(S) ~ 13330 (O) 12656 ~ 13320
1	※ ※ ※	オイルポンプ	1			(S) -- (O) ~ 12655
1	※ ※ ※	オイルポンプ	1			(S) ~ 13330 (O) 12656 ~ 13320
1	340450210	オイルポンプ	1	B		(S) 13331 ~ (O) 13321 ~
2	340470010	インロウボス	1	C	1	(S) (O) ~ 12655
3	034303013	キー	1		10	
4	340460020	ドライブギヤ	1	C	1	(S) ~ 13330 (O) ~ 13320
4	340460050	ドライブギヤ		C	1	(S) 13331 ~ (O) 13321 ~
5	340990010	ガスケット	1	B	10	
6	S 020100008	ナット; M8	5		10	(S) ~ 13330 (O) ~ 13320
6	S 020500008	ナット; M8 小形六角	2		10	(S) 13331 ~ (O) 13321 ~
7	S 027100008	スプリングワッシャ; φ8	5		10	
8	340620090	フランジ	1	C	1	
9	S 052100210	Oリング; P 21	2		10	
10	S 011100640	ボルト; M6×40	6		10	
11	S 027100006	スプリングワッシャ; φ6	6		10	
12	340500063	ストレーナ COMPL	1	B	1	
13	324990070	ガスケット	1	B	10	
14	S 011300825	ボルト; M8×25	4		10	
15	340600310	オイルパイプ COMPL	1	B	1	圧力側 Delivery pipe
16	340600321	オイルパイプ COMPL	1	B	1	吸込側 Suction pipe
17	S 052300250	Oリング; G 25	4		10	
18	S 398480250	アイボルト	2	B	1	
19	399110290	クランプ	1	C	10	
20	S 011311045	ボルト; M10×45 7T	1		10	
21	340620101	フランジ	1	C	1	
22	398610110	Oリング	4	A	10	
23	398480370	アイボルト	2	B	1	
24	S 010310895	ボルト; M8×95 小形六角	2		10	(S) 13331 ~ (O) 13321 ~

燃料タンク

49. FUEL TANK

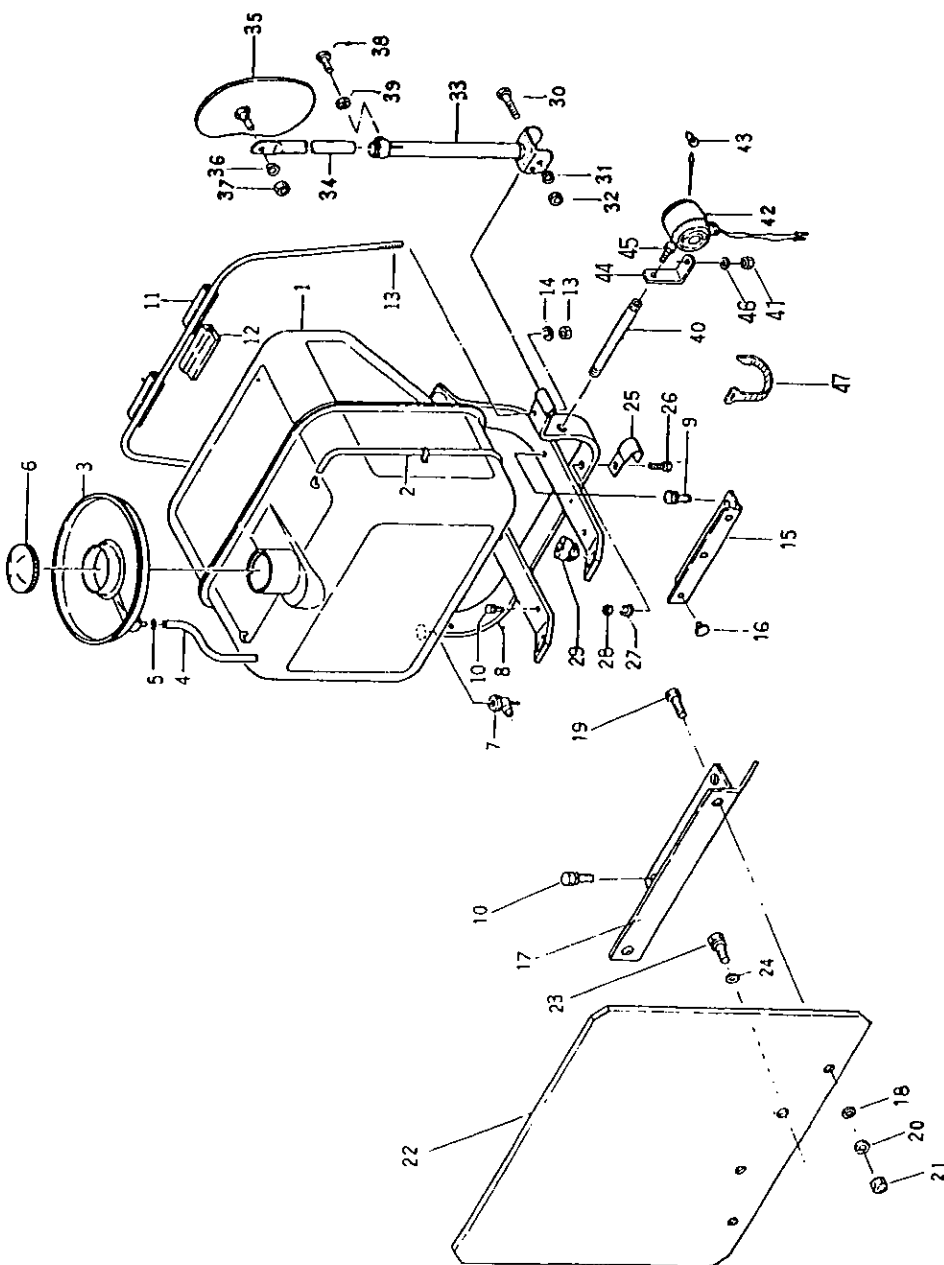

燃料タンク

49. FUEL TANK

見出 番号 REF No	コード番号 CODE No	部 品 名 称 PART NAME	1 台 当 数 Q'ty/ unit	ABCD 区 分 RANK	注 文 単 位 Min. Q'ty	備 考 REMARKS
1~6	360010100	フュエルタンク ASS'Y	1	C	1	
1	360100070	タンク COMPL	1	C	1	
2	S068105400	ビニールチューブ	1		10	
3~5	360400040	フュエルタンクカバー ASS'Y	1	B	1	
3	360410030	カバー	1	B	1	
4	S068128710	ビニールチューブ	1		1	
5	S198340030	クリップ	1	B	10	
6	S360300021	フィラキャップ COMPL	1	B	1	
7	398730030	フュエルコック COMPL	1	B	1	
8	360500091	タンクトリツケグイ	1	C	1	
9	S011311040	ボルト; M10×40 7T	2		10	
10	S011311025	ボルト; M10×25 7T	2		10	
11	360200030	タンクバンド	1	B	1	
12	398110650	ゴム; タンクバンド	2	A	5	
13	S020100008	ナット; M8	4		10	
14	S027100008	スプリングワッシャ; φ8	2		10	
15	360510140	ホルダ	1	C	5	
16	S398110110	ゴム	3	A	10	
17	378110100	ガード; タンク	1	C	1	
18	S026100008	ワッシャ; φ8	2		10	
19	S010100820	ボルト; M8×20	2		10	(S)~10470 (O)~10460
20	S027100008	スプリングワッシャ; φ8	2		10	
21	S020100008	ナット; M8	2		10	
22	389130520	プレート	1	C	1	
23	S011300820	ボルト; M8×20	2		10	(S) 10471~ (O) 10461~
24	S026100008	ワッシャ; φ8	2		10	
25	399110300	クランプ	1	C	10	
26	S011301016	ボルト; M10×16	1		10	(S) 10221~ (O) 10111~
26	S010101020	ボルト; M10×20	1		10	
27	S027100010	スプリングワッシャ; φ10	1		10	(S)~10220 (O)~10110
28	S020100010	ナット; M10	1		10	
29	S398110501	ゴム	4	A	5	
30~39	385050050	バックミラー ASS'Y	2	B	1	
30	S010110600	ボルト; M10×60 7T	2		10	
31	S027100010	スプリングワッシャ; φ10	2		10	
32	S020100010	ナット; M10	2		10	
33	385500050	バックミラーステー	2	B	1	
34	385510050	パイプ	2	B	1	

49. 燃料タンク
FUEL TANK

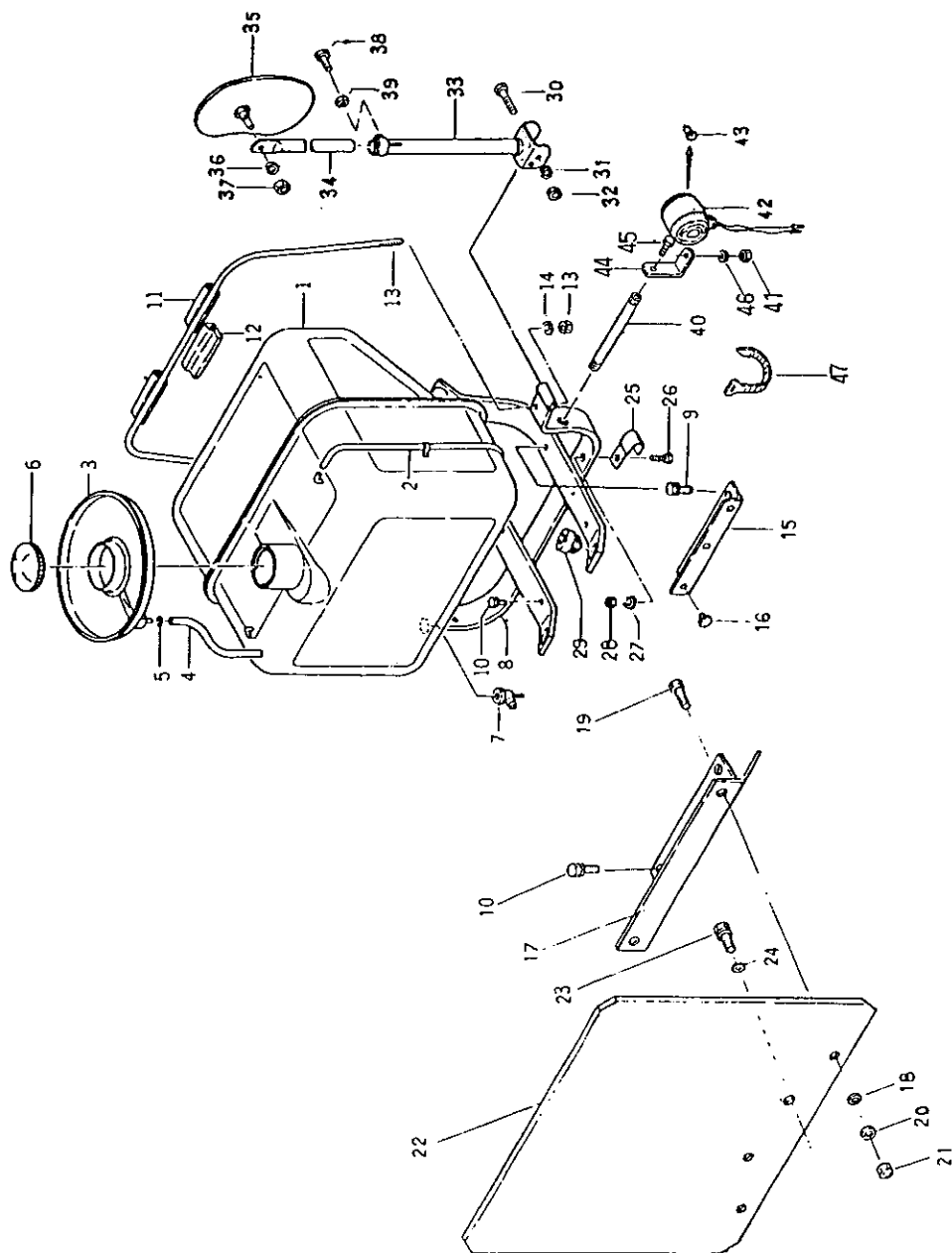

(191)

49. 燃料タンク
FUEL TANK

見出 番号 REFNo	コード番号 CODE No	部 品 名 称 PART NAME	1台当 個 数 Q'ty/ unit	ABCD 区 分 ABCD RANK	注 文 単 位 Min. Q'ty	備 考 REMARKS
35~37	385550010	バックミラーCOMPL	2	B	1	
36	S 020100008	ナット; M8	2		10	
37	S 027100008	スプリングワッシャ; φ8	2		10	
38	S 010100820	ボルト; M8×20	2		10	
39	S 020100008	ナット; M8	2		10	
40	355400020	ライトリツケ	2	C	5	
41	S 020100008	ナット; M8	2		10	
42, 43	385100220	ランプASS'Y	2	B	1	
43	385120240	バルブ	2	A	5	
44	355410110	ライトリツケ	2	C	1	
45	S 011300820	ボルト; M8×20	2		10	
46	S 027100008	スプリングワッシャ; φ8	2		10	
47	398750120	バンド	2	B	10	

(192)

燃料フィルタ 1段

50. FUEL FILTER 1 STAGE

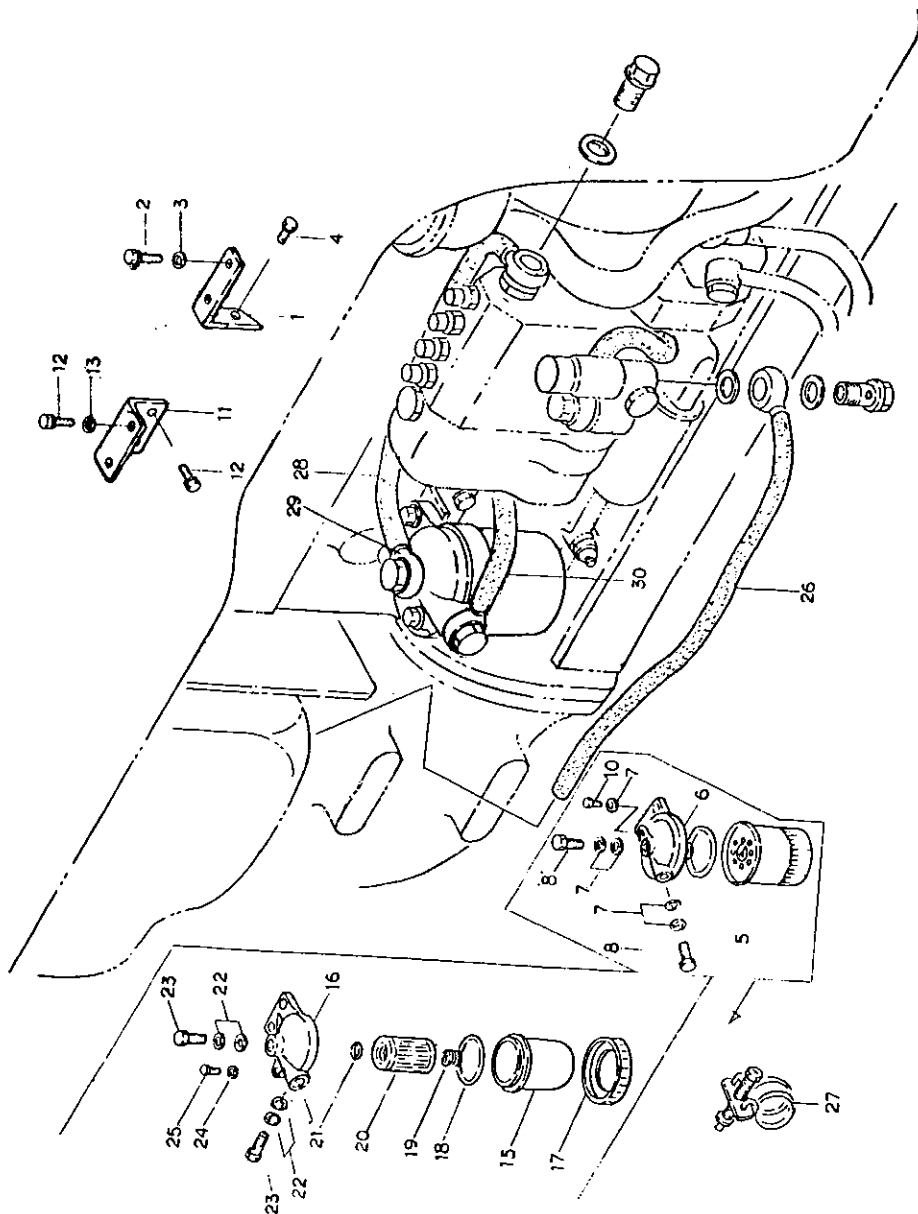

燃料フィルタ 1段

50. FUEL FILTER 1 STAGE

見出 番号 REFNo	コード番号 CODE No	部 品 名 称 PART NAME	1台当 個 数 Q'ty/ unit	ABCD 区 分 ABCD RANK	注 文 単 位 Min. Q'ty	備 考 REMARKS
1	360510100	ホルダ	1	C	5	{(S)~10470 (O)~10460}
2	S010101020	ボルト; M10×20	2		10	
3	S026100010	ワッシャ; φ10	2		10	
4	S011301025	ボルト; M10×25	1		10	
5~10	130306021	フューエルフィルタ ASS'Y	1	A	1	(S)~12470 (O)~11390
5	130366020	カートリッジCOMPL	1	A	1	
6	※ ※ ※	カバー	1			
7	130326051	ガスケット	5	A	10	
8	130436011	ジョイントボルト	2	C	1	
10	130396030	プラグ	1	C	1	
11	360510101	ホルダ	1	C	1	
12	S011301020	ボルト; M10×20	4		10	
13	S026100010	ワッシャ; φ10	2		10	
15~25	130306050	フューエルフィルタ ASS'Y	1	A	1	{(S) 10471~ (O) 10461~}
15	130336040	フィルタカップ	1	A	1	
16	※ ※ ※	フィルタボディ	1			
17	130446030	ナット	1	B	1	
18	S052300650	Oリング	1		5	{(S) 10471~ (O) 10461~ GREEN TYPE}
19	130446040	スプリング	1	A	5	
20	130366050	エレメント	1	A	1	
21	S052100160	Oリング	1		10	
22	130446010	シールパッキン	4	B	5	
23	130436020	ジョイントボルト	2	C	1	
24	S025100008	シールワッシャ; φ8	1		10	
25	130446020	プラグ	1	B	10	
26, 27	360750020	フューエルパイプ ASS'Y; 590 ℓ	1	B	1	
26	360770041	フューエルパイプ; 590 ℓ	1	B	1	
27	398750090	ホースバンド	6	B	5	
27~29	360750070	フューエルパイプ ASS'Y; 450 ℓ	1	B	1	
28	360770240	フューエルパイプ; 425 ℓ	1	B	1	
29	131246090	パイプジョイント	4	C	1	
27, 29, 30	360750120	フューエルパイプ ASS'Y; 696 ℓ	1	B	1	
30	360770190	フューエルパイプ; 670 ℓ	1	B	1	

燃料フィルタ 2段 (輸出特装)

51. FUEL FILTER 2 STAGE (FOR EXPORT OPTION) A&AD 11771~
A-O&AD-O 11391~

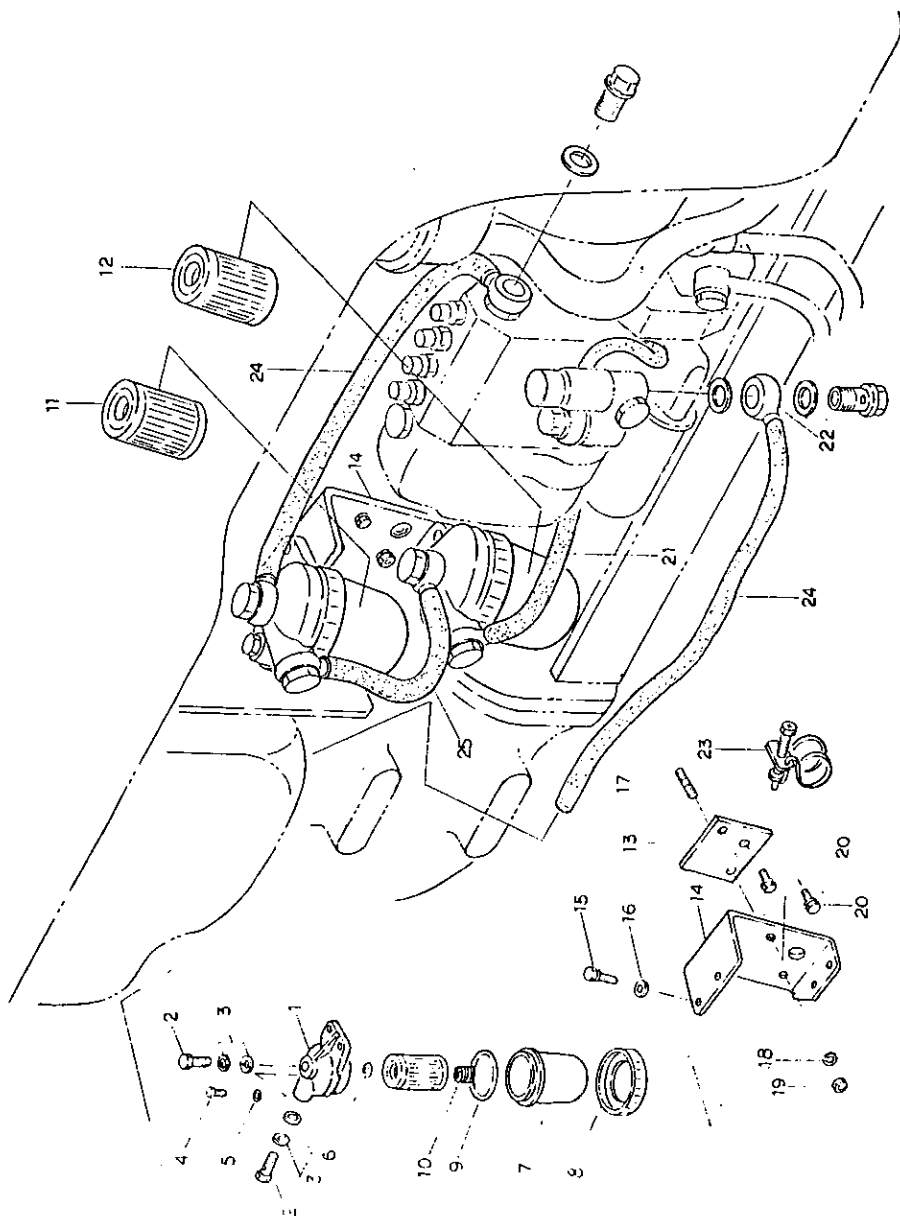

燃料フィルタ 2段 (輸出特装)

51. FUEL FILTER 2 STAGES (FOR EXPORT OPTION) A&AD 11771~
A-O&AD-O 11391~

見出 番号 REF No	コード番号 CODE No	部 品 名 称 PART NAME	1台当 個 数 Q'ty/ unit	ABCD 区 分 ABCD RANK	注 文 単位 Min. Q'ty	備 考 REMARKS
1~11	130306060	フエルフイルタ ASS'Y	1	A	1	GREEN TYPE
1	※ ※ ※	フィルタボディ	2			
2	130436020	ジョイントボルト	4	C	1	
3	13046010	シールパッキン	8	A	5	
4	13046020	プラグ	2	B	10	
5	S02510008	シールワッシャ: φ8	2		10	
6	S052100160	Oリング	2		10	
7	130336040	フィルタカップ	2	A	1	
8	13046030	ナット	2	B	1	
9	S052300450	Oリング	2		5	
10	13046040	スプリング	2	A	5	
11	130366050	エレメント	1	A	1	GREEN TYPE
1~10, 12	130306070	フエルフイルタ ASS'Y	1	A	1	YELLOW TYPE
12	130366060	エレメント	1	A	1	YELLOW TYPE
13	360510170	ホルダ	1	C	1	
14	360510180	ホルダ	1	C	1	
15	S011301025	ボルト: M10×25	4		10	
16	S026100010	ワッシャ: φ10	4		10	
17	S012111025	スタッドボルト: M10×25	1		10	
18	S027100010	スプリングワッシャ: φ10	1		10	
19	S020200010	ナット: M10×1.25	1		10	
20	S011301020	ボルト: M10×20	2		10	
21~23	360750070	フエルフイルタ ASS'Y: 450 ℓ	1	B	1	
21	360770240	フエルフイルタ ASS'Y: 425 ℓ	1	B	1	
22	131216090	パイプジョイント	6	C	1	
23	398750090	ホースバンド	8	B	5	
23, 24	360750020	フエルフイルタ ASS'Y: 590 ℓ	1	B	1	
24	360770041	フエルフイルタ ASS'Y: 590 ℓ	2	B	1	
22~24	360750160	フエルフイルタ ASS'Y: 615 ℓ	1	B	1	
22, 23, 25	360750170	フエルフイルタ ASS'Y: 205 ℓ	1	B	1	
25	360770220	フエルフイルタ ASS'Y: 180 ℓ	1	B	1	

52 アクセルとダッシュボード
THROTTLE CONTROL AND INSTRUMENT PANEL

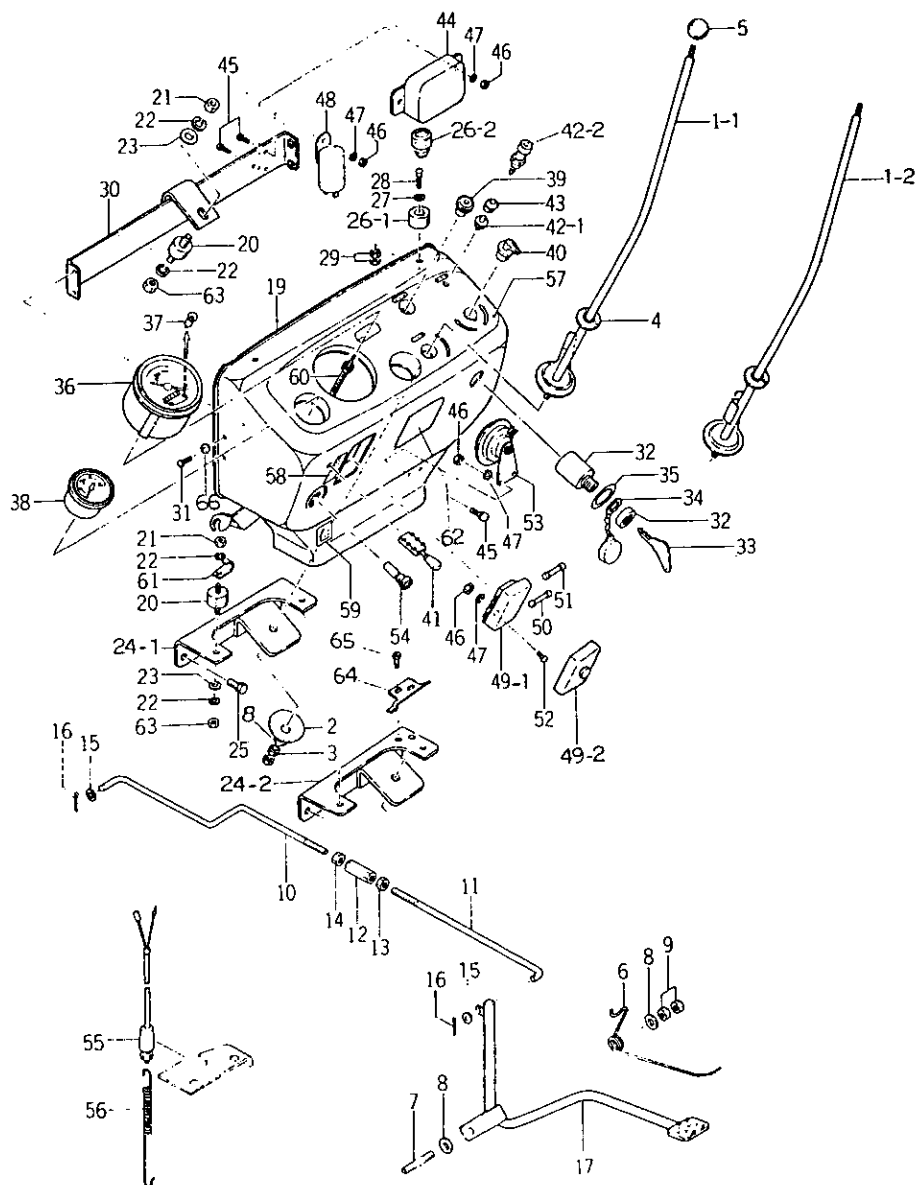

52 アクセルとダッシュボード
THROTTLE CONTROL AND INSTRUMENT PANEL

見出 番号 REFNo	コード番号 CODE No	部 品 名 称 PART NAME	1 台 当 個 数 Q'ty/ unit	ABCD 区 分 ABCD RANK	注 文 単 位 Min. Q'ty	備 考 REMARKS
1-1	312100150	アクセルレバー	1	C	1	(S)~10870 (O)~11310
1-2	312100151	アクセルレバー	1	C	1	(S) 10871~ (O) 11311~
2	S398210130	スプリング	1	B	5	
3	S020100010	ナット; M10	2		10	
4	S398110140	ゴム	1	A	5	
5	S398180171	グリップ	1	B	1	(S) 10001~10015 (O) 10001~10015
6	398210610	スプリング	1	B	1	(S) 10016~ (O) 10016~
6	398210611	スプリング	1	B	1	
7	S012111050	スタッドボルト; M10×50	1		10	
8	S026100010	ワッシャ; φ10	3		10	
9	S020200010	ナット; M10×1.25	2		10	
10	312410320	ロッド	1	C	1	
11	312410220	ロッド	1	C	1	
12	399160020	ターンバックル	1	B	1	
13	020109006	ナット; M8 左ネジ	1		10	
14	S020100008	ナット; M8	1		10	
15	S026100008	ワッシャ; φ8	2		10	
16	S030102015	スプリットピン; φ2×15	2		10	
17	312600040	アクセルペダル	1	C	1	(S) 10001~10015 (O) 10001~10015
17	312600041	アクセルペダル	1	C	1	(S) 10016~ (O) 10016~
19	350700070	ダッシュボード	1	D	1	(S)~10320 (O)~10310
19	350700071	ダッシュボード	1	D	1	(S) 10321~ (O) 10311~
20	S398110550	ゴム	3	A	1	
21	S020100010	ナット; M10	3		10	
22	S027100010	スプリングワッシャ; φ10	5		10	
23	S026100010	ワッシャ; φ10	1		10	
24-1	350800050	ダッシュボードブラケット	1	C	1	(S)~10870 (O)~11310
24-1	350800051	ダッシュボードブラケット	1	C	1	(S) 10871~ (O) 11311~
25	S011301020	ボルト; M10×20	2		10	
26-2	S398110680	ボウシンゴム	2	A	5	(S) 10221~ (O) 10111~
26-1	S398110080	ボウシンゴム	2	A	10	(S) 10001~10220 (O) 10001~10110
27	S026100006	ワッシャ; φ6	2		10	
28	015140625	スクリュー	2		10	
29	S020100006	ナット; M6	4		10	
30	350850050	ブラケット	1	C	1	
31	S015140612	スクリュー	4		10	
32~34	S385200101	スイッチ ASS'Y	1	B	1	
32	※ ※ ※	スイッチ ASS'Y	1			

THROTTLE CONTROL AND INSTRUMENT PANEL

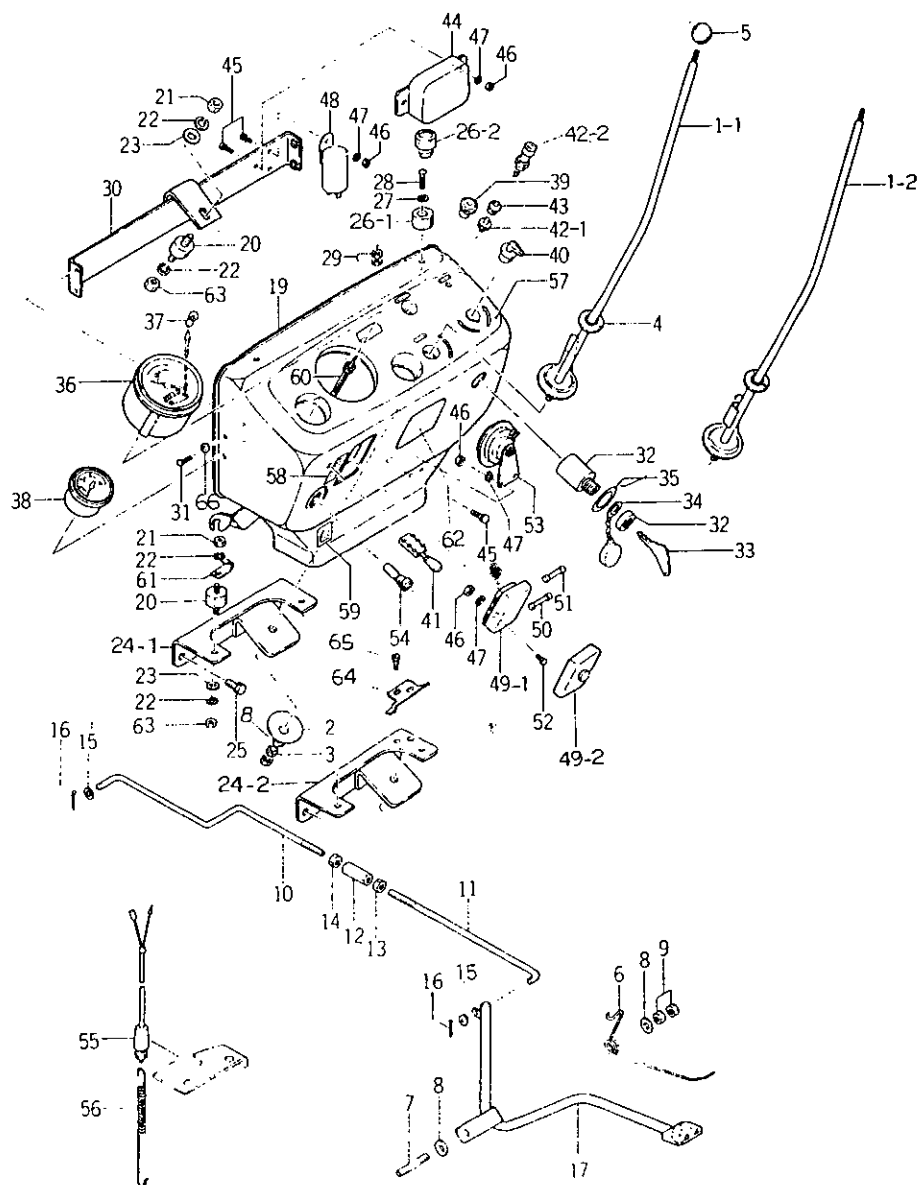

THROTTLE CONTROL AND INSTRUMENT PANEL

見出 番号 REF. No.	コード番号 CODE No.	部 品 名 称 PART NAME	1台当 個 数 Q'ty/ unit	ABCD 区 分 ABCD RANK	注 文 単 位 Min. Q'ty	備 考 REMARKS
33	385210020	キー	2	A	1	
34	385800010	キーキャップCOMPL	1	B	5	
35	390190030	コーションプレート	1	D	5	
35	390190830	コーションプレート	1	D	5	トルコ語 IN TURKISH
36, 37	385450090	タコメータ ASSY	1	B	1	
36	※ ※ ※	タコメータ	1			
37	385120230	バルブ	4	A	5	
38	S385710020	サーモメータ ASSY	1	B	1	
39	S185306050	グロースIGNAL ASSY	1	B	1	
40	S385200020	スイッチ ASSY	1	B	1	
41	S385200031	スイッチ ASSY	1	B	1	
42-2	385200191	スイッチ ASSY	1	B	1	(S) 10321~ (O) 10311~
42-1	385200040	スイッチ ASSY	1	B	1	(S) ~10320 (O) ~10310
43	390110600	ゴム	1	A	10	
44	185516030	レギュレータ	1	B	1	
45	S015100612	スクリュー	5		10	
46	S020100006	ナット; M6	7		10	
47	S027100006	スプリングワッシャー; φ6	7		10	
48	S385230011	フラッシュユニット	1	A	1	
49~51	S385400030	ヒューズボックス ASSY	1	B	1	(S) ~13370 (O) ~13000
49~51	S385400031	ヒューズボックス ASSY	1	B	1	(S) 13371~ (O) 13001~
49-1	※ ※ ※	ヒューズボックス	1			(S) ~13370 (O) ~13000
49-2	※ ※ ※	ヒューズボックス	1			(S) 13371~ (O) 13001~
50	385410010	ヒューズ; 15 A	2	A	10	
51	385410020	ヒューズ; 20 A	4	A	10	
52	S015100620	スクリュー	2		10	
53	S385250050	ホーン ASSY	1	B	1	
54	385750011	シガライタ	1	B	1	
55	385200170	スイッチ ASSY	1	B	1	
56	390210660	スプリング	1	B	5	
57	390160040	ダッシュボードネームプレート	1	D	1	英文 IN ENGLISH
57	390160050	ダッシュボードネームプレート	1	D	1	トルコ語 IN TURKISH
57	390160080	ダッシュボードネームプレート	1	D	1	トルコ語 IN TURKISH
58	390190260	コーションプレート	1	D	5	国内 Dタイプ専用
59	390190330	コーションプレート	1	D	5	FOR DOMESTIC D TYPE USE
60	385350140	フレキシブルシャフト	1	B	1	
61	390110300	クランプ	1	C	10	
62	390190560	コーションプレート	1	D	5	

53 フェンダーとシート
FENDER AND SEAT

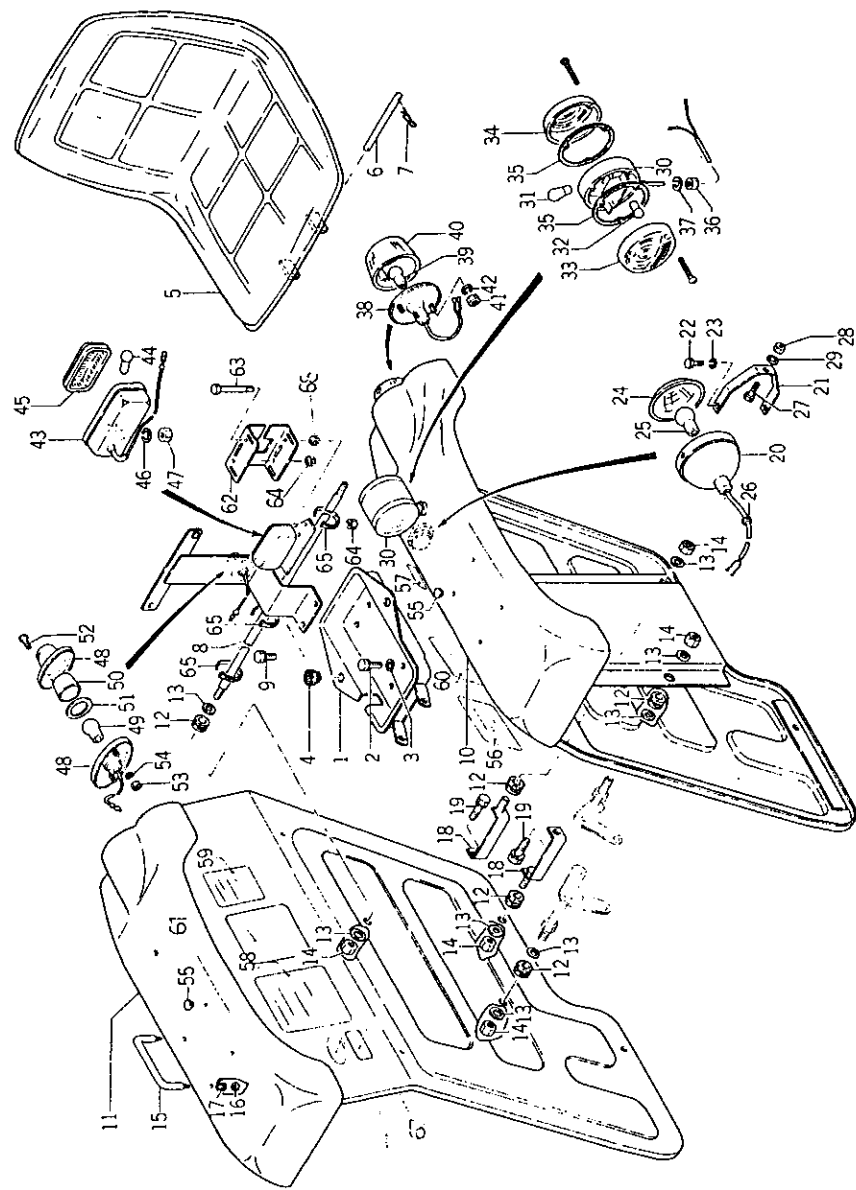

53 フェンダーとシート
FENDER AND SEAT

見出 番号 REFNo	コード番号 CODE No	部 品 名 称 PART NAME	1台当 数 Q'ty/ unit	ABCD 区 分 RANK	注 文 単 位 Min. Q'ty	備 考 REMARKS
1	355750040	シートダイ	1	D	1	
2	S011301020	ボルト; M10×20	2		10	
3	S026100010	ワッシャ; φ10	2		10	
4	S398110501	ゴム	4	A	5	
5	355700100	シート COMPL	1	B	1	
6	355770080	バー	1	C	1	
7	S399730020	ピン	2	A	10	
8	335300060	フェンダブラケット	1	C	1	
9	S011311025	ボルト; M10×25 7T	2		10	
10	355100200	フェンダ; 左	1	D	1	
11	355100210	フェンダ; 右	1	D	1	
12	S398110250	ゴム	8	A	10	
13	026109018	ワッシャ	10		10	
14	399370210	ナット	6	B	5	
15	S398180060	グリップ	2	B	1	
16	S020100008	ナット; M8	4		10	
17	S027100008	スプリングワッシャ; φ8	4		10	
18	355300070	フェンダブラケット	2	C	1	
19	S011311225	ボルト; M6×16 7T	2		10	
20-25	385100080	ランプ ASS'Y; ワークランプ	1	A	1	
20	※※※	ランプ	1			
21	※※※	ステー	1			
22	010100616	ボルト; M6×16	2		10	
23	S027100006	スプリングワッシャ; φ6	2		10	
24	385110020	レンズ	1	B	1	
25	385120180	バルブ; 23 W	1	A	5	
26	S398110230	ゴム	1	A	5	
27	S010100816	ボルト; M8×16	1		10	
28	S020100008	ナット; M8	1		10	
29	399340030	ワッシャ	1	B	10	
30-37	S385100270	ランプ ASS'Y; フラッシュランプ	2	A	1	
30	※※※	ランプボディ	2			
31	385120180	バルブ; 23W	2	A	5	
32	385120110	バルブ; 5 W	2	A	5	
33	385110180	レンズ	2	B	1	
34	385110190	レンズ	2	B	1	
35	※※※	ガスケット	2			
36	S020300012	ナット; M12	2		10	

53. FENDER AND SEAT

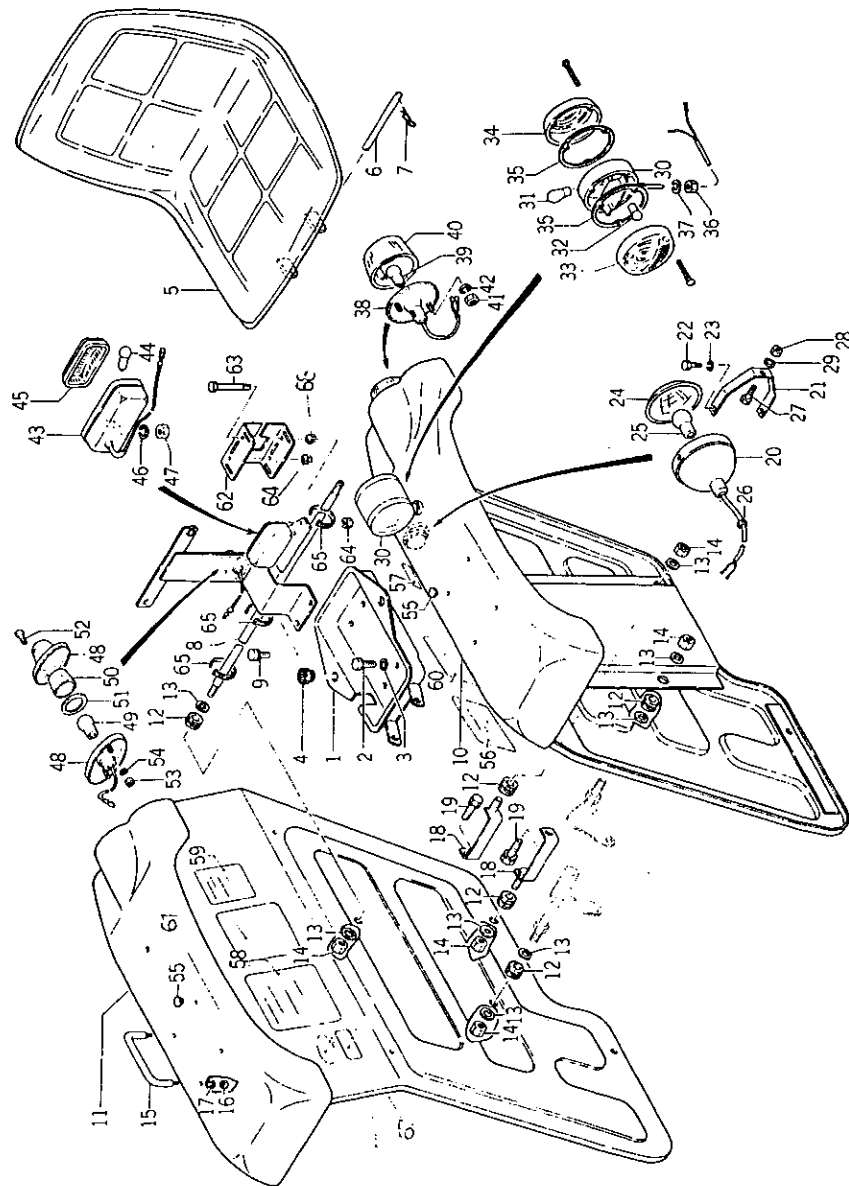

53. FENDER AND SEAT

見出 番号 REFNo	コード番号 CODE No	部 品 名 称 PART NAME	1台当 り数 Q'ty/ unit	ABCD 区 分 RANK	注 文 単 位 Min. Q'ty	備 考 REMARKS
37	S 027100012	スプリングワッシャ; φ12	2		10	
38~42	S 385100230	ランプ ASS'Y; ブレーキランプ	2	A	1	
38	※ ※ ※	ランプボディ	2			
39	385120170	バルブ; 23W/8W	2	A	5	
40	385110170	レンズ	2	B	1	
41	S 020100005	ナット; M5	4		10	
42	S 027100005	スプリングワッシャ; φ5	4		10	
43~47	S 385100210	ランプ ASS'Y; バックランプ	1	A	1	
43	※ ※ ※	ランプボディ	1			
44	385120140	バルブ; 10W	1	A	5	
45	385110160	レンズ	1	B	1	
46	S 027100006	スプリングワッシャ; φ6	2		10	
47	S 020100006	ナット; M6	2		10	
48~54	S 385100250	ランプ ASS'Y; ライセンスランプ	1	A	1	
48	※ ※ ※	ランプボディ	1			
49	385120200	バルブ; 15W	1	A	5	
50	385110150	レンズ	1	B	1	
51	※ ※ ※	ゴム, パッキン	1			
52	※ ※ ※	セットビス	2			
53	S 020100005	ナット; M5	2		10	
54	S 027100006	スプリングワッシャ; φ5	2		10	
55	S 398460040	メクラセン	4	B	10	
56	S 390190720	コーションプレート	1	D	5	
57	390190010	コーションプレート	1	D	10	国内専用 FOR DOMESTIC USE
58	390190570	コーションプレート	1	D	5	
58	390190050	コーションプレート	1	D	5	英文 IN ENGLISH
58	390190810	コーションプレート	1	D	5	トルコ語 IN TURKISH
59	390370110	ユアツレバーシジマーク	1	D	1	
59	390370090	ユアツレバーシジマーク	1	D	1	英文 IN ENGLISH
59	390370130	ユアツレバーシジマーク	1	D	1	トルコ語 IN TURKISH
60	390210180	キュウユヒョウ	1	D	1	{SD 4000A {SD 4000AD
60	390210200	キュウユヒョウ	1	D	1	{SD 4000A-O {SD 4000AD-O
60	390210450	キュウユヒョウ	1	D	1	{SD 4000A-OP {SD 4000AD-OP
60	390210190	キュウユヒョウ	1	D	1	{SD 4000A 英文 {SD 4000AD 英文
60	390210210	キュウユヒョウ	1	D	1	{SD 4000A-O 英文 {SD 4000AD-O 英文
60	390210470	キュウユヒョウ	1	D	1	{SD 4000A-OP 英文 {SD 4000AD-OP 英文
60	390210530	キュウユヒョウ	1	D	1	{SD 4000A トルコ語 {SD 4000AD トルコ語
60	390210540	キュウユヒョウ	1	D	1	{SD 4000A-O トルコ語 {SD 4000AD-O トルコ語

53 フェンダとシート
FENDER AND SEAT

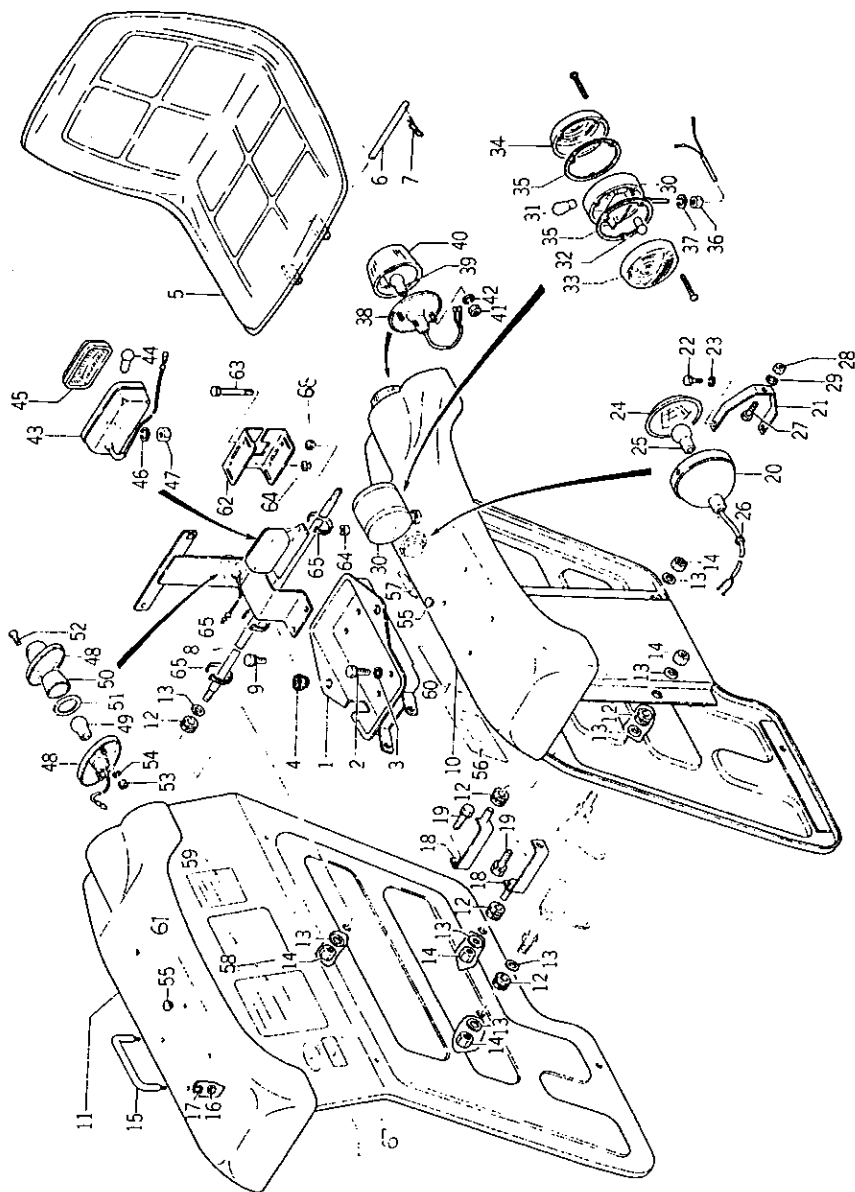

53 フェンダとシート
FENDER AND SEAT

見出 番号 REF No	コード番号 CODE No	部 品 名 称 PART NAME		1台当 個 数 Q'ty/ unit	ABCD 区 分 ABCD RANK	注 文 単 位 Min. Q'ty	備 考 REMARKS
61	390170240	ヘンソクシジマン	INDICATING PLATE	1	D	5	
62	355210060	コネクタセットプレート	SET PLATE	2	C	10	
63	S011100540	ボルト; M 5 × 40	BOLT; M 5 × 40	2		10	
64	020300005	ナット; M 5	NUT; M 5	1		10	
65	398750120	バンド	BAND	3	B	10	
66	※※※	ニンテイバンゴウプレート	NAME PLATE	1			国内専用 SD4000A - O A - OP FOR DOMESTIC USE 国内専用 SD4000AD FOR DOMESTIC USE 国内専用 SD4000A FOR DOMESTIC USE 国内専用 SD4000AD - O AD - OP FOR DOMESTIC USE SD4000AD
66	※※※	ニンテイバンゴウプレート	NAME PLATE	1			
67	※※※	ニンテイバンゴウプレート	NAME PLATE	1			
67	※※※	ニンテイバンゴウプレート	NAME PLATE	1			
67	※※※	ニンテイバンゴウプレート	NAME PLATE	1			
68	S020100006	ナット; M 6	NUT; M 6	1		10	

54 配線系統図
WIRING DIAGRAM

A&AD ~10470
A-O&AD-O ~10460

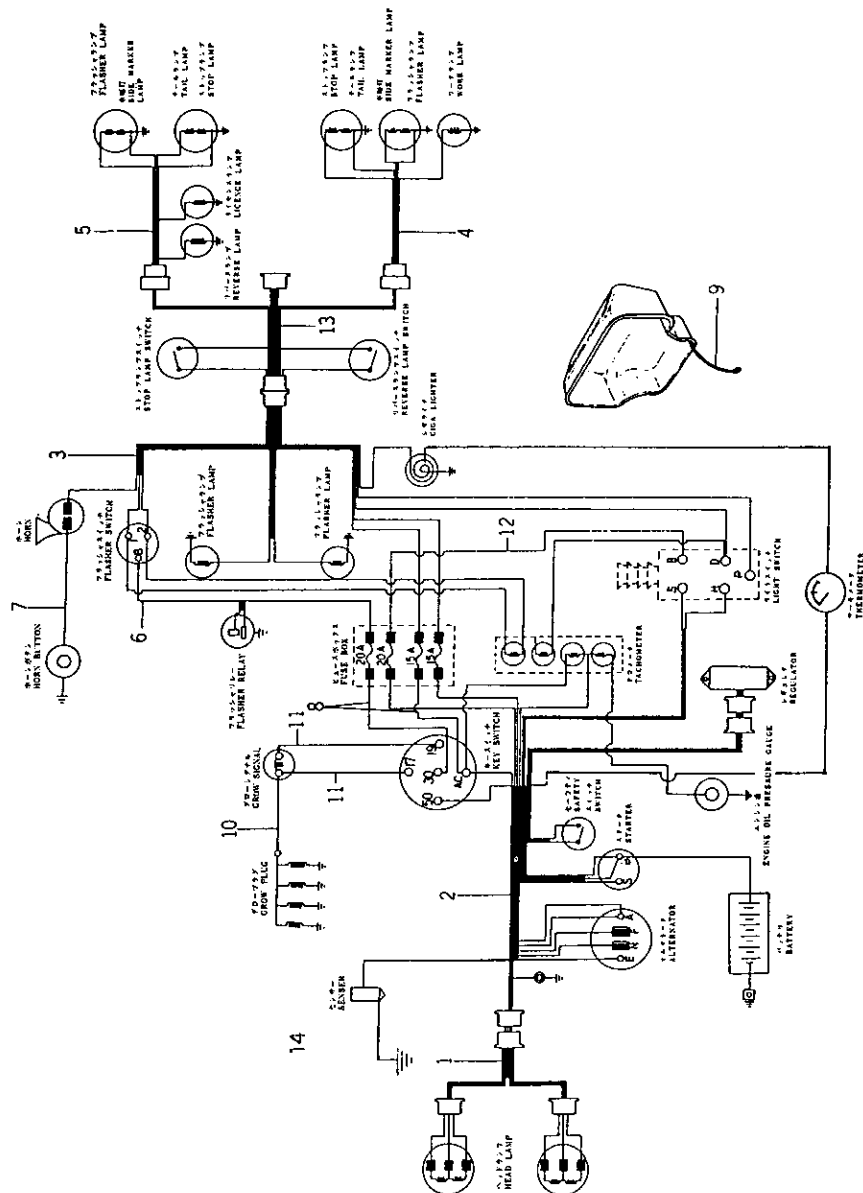

54 配線系統図
WIRING DIAGRAM

A&AD ~10470
A-O&AD-O ~10460

見出 番号 REFNo	コード番号 CODE No	部 品 PART	名 称 NAME	1台当 個 数 Q'ty/ unit	ABCD 区 分 ABCD RANK	注 文 位 単 位 Min. Q'ty	備 考 REMARKS
1	385600711	ワイヤハーネス COMPL	WIRE HARNESS COMPL	1	C	1	
2	385600721	ワイヤハーネス COMPL	WIRE HARNESS COMPL	1	C	1	
3	385600731	ワイヤハーネス COMPL	WIRE HARNESS COMPL	1	C	1	
4	385600751	ワイヤハーネス COMPL	WIRE HARNESS COMPL	1	C	1	
5	385600761	ワイヤハーネス COMPL	WIRE HARNESS COMPL	1	C	1	
6	385600770	ワイヤハーネス COMPL	WIRE HARNESS COMPL	1	C	5	
7	385600780	ワイヤハーネス COMPL	WIRE HARNESS COMPL	1	C	5	
8	385600810	ワイヤハーネス COMPL	WIRE HARNESS COMPL	2	C	5	
9	385600830	ワイヤハーネス COMPL	WIRE HARNESS COMPL	1	C	5	
10	385600220	ワイヤハーネス COMPL	WIRE HARNESS COMPL	1	C	1	
11	385600250	ワイヤハーネス COMPL	WIRE HARNESS COMPL	2	C	5	
12	385600360	ワイヤハーネス COMPL	WIRE HARNESS COMPL	1	C	5	
13	385600741	ワイヤハーネス COMPL	WIRE HARNESS COMPL	1	C	1	

54a 配線系統図
WIRING DIAGRAM

A&AD 10471~
A&AD -O ~10461

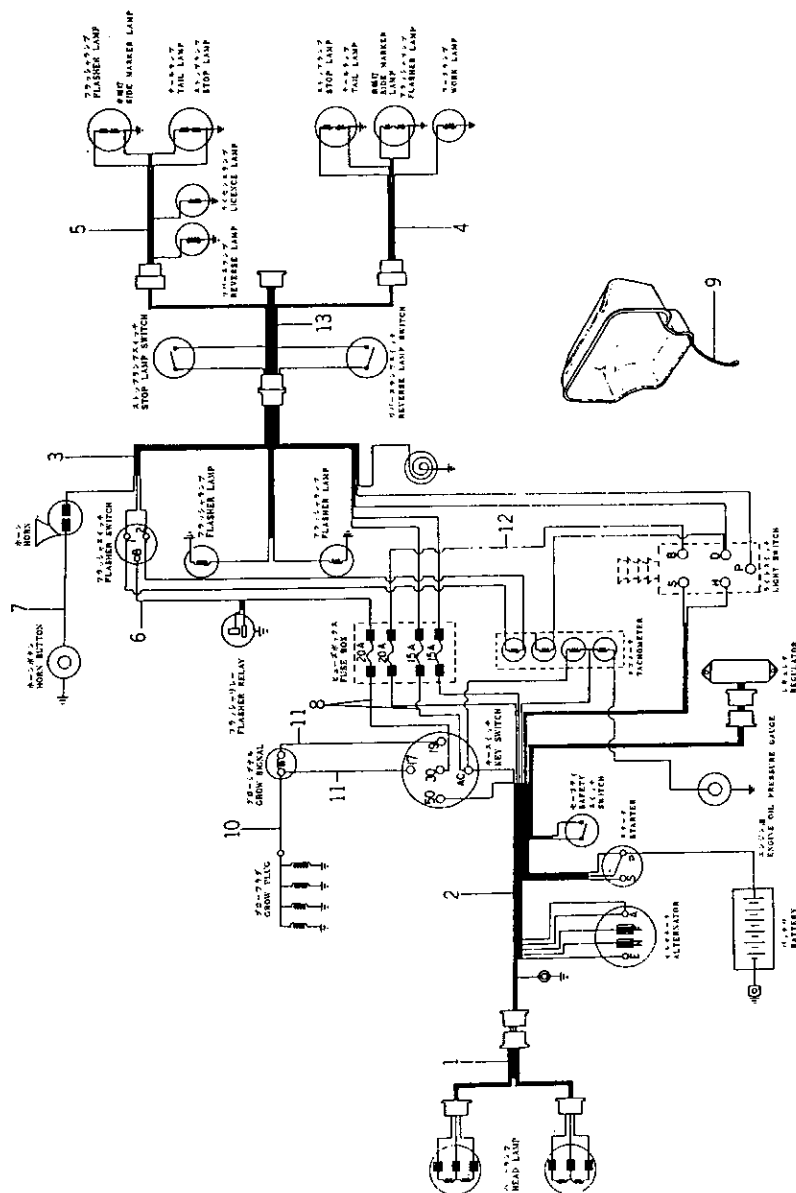

54a 配線系統図
WIRING DIAGRAM

A&AD 10471~
A-O&AD-O 10461~

見出 番号 REF No	コード番号 CODE No	部 品 名 称 PART NAME	1台当 割数 Q'ty/ unit	ABCD 区 分 ABCD RANK	注 文 位 単 位 Min. Q'ty	備 考 REMARKS
1	385600711	ワイヤハーネス COMPL	1	C	1	
2	385600722	ワイヤハーネス COMPL	1	C	1	
3	385600732	ワイヤハーネス COMPL	1	C	1	
4	385600751	ワイヤハーネス COMPL	1	C	1	
5	385600761	ワイヤハーネス COMPL	1	C	1	
6	385600770	ワイヤハーネス COMPL	1	C	5	
7	385600940	ワイヤハーネス COMPL	1	C	10	
8	385600810	ワイヤハーネス COMPL	2	C	5	
9	385600830	ワイヤハーネス COMPL	1	C	5	
10	385600220	ワイヤハーネス COMPL	1	C	1	
11	385600320	ワイヤハーネス COMPL	2	C	5	
12	385600360	ワイヤハーネス COMPL	1	C	5	
13	385600741	ワイヤハーネス COMPL	1	C	1	
14	385600910	ワイヤハーネス COMPL	1	C	5	
15	385601650	ワイヤハーネス COMPL	1	C	1	(S) 13371 ~ (C) 13001 ~

55. パワーステアリング
POWER STEERING

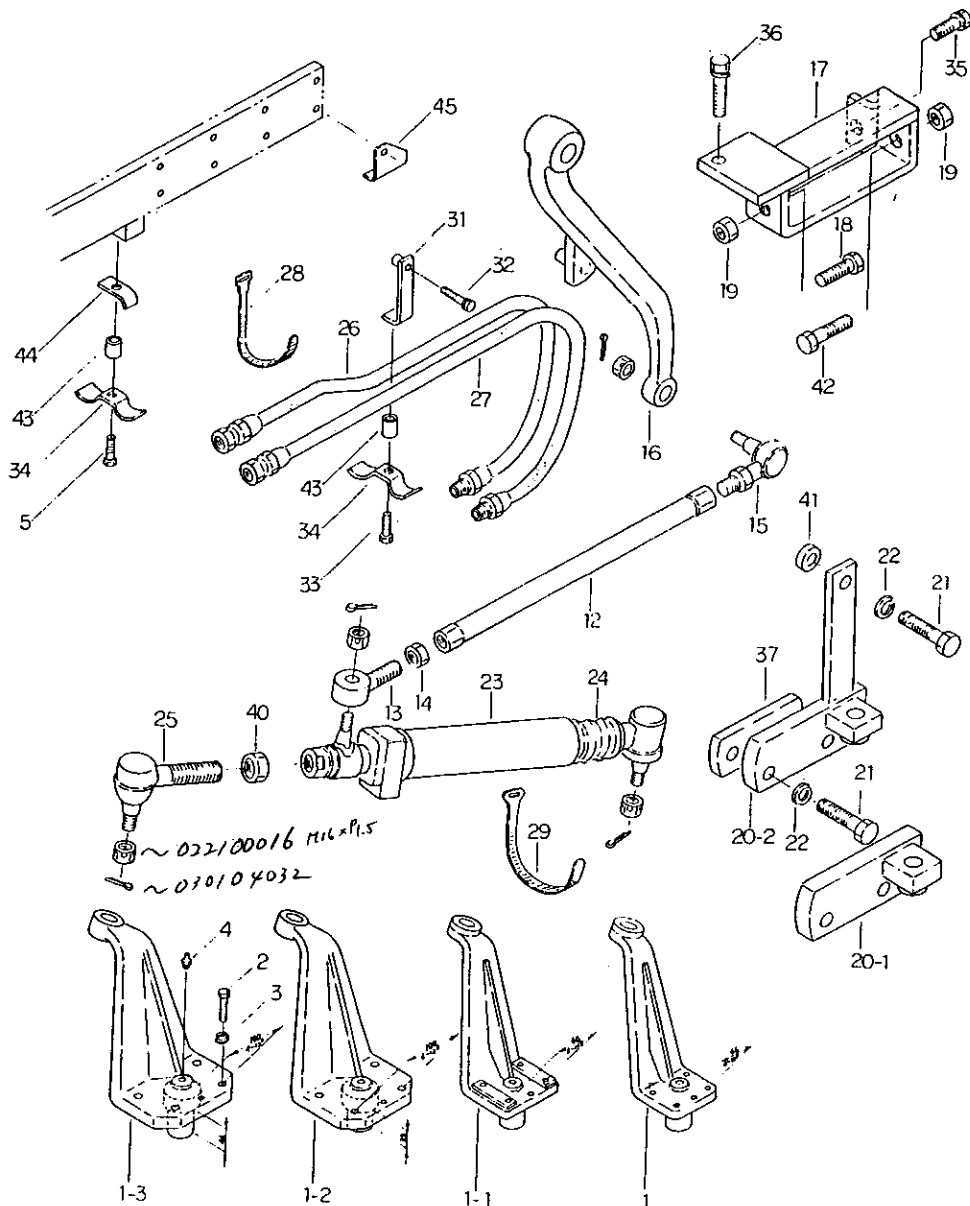

55. パワーステアリング
POWER STEERING

見出 番号 REF No	コード番号 CODE No	部 品 名 称 PART NAME	1台当 個 数 Q'ty/ unit	ABCD 区 分 ABCD RANK	注 文 単 位 Min. Q'ty	備 考 REMARKS
1	330300310	キングピン;左上	1	B	1	~10460
1-1	330300311	キングピン;左上	1	B	1	10461~10660
1-2	330300312	キングピン;左上	1	B	1	10661~12060
1-3	330300313	キングピン;左上	1	B	1	12061~
2	S011311030	ボルト;M10×30 7T	4		10	~10460
2	010109112	ボルト;M10×35 11T	4		10	10461~10660
2	010109092	ボルト;M12×38 11T	4		10	10661~
3	S027100010	スプリングワッシャ;φ10	4		10	10461~10660
3	S027100012	スプリングワッシャ;φ12	4		10	10661~
4	060620000	グリスニップル	1		5	
5	S011300835	ボルト;M8×35	1		10	11111~
12	334700130	リンク;ドラッグロッド	1	B	1	~11310
12	334700180	リンク;ドラッグロッド	1	B	1	11311~
13	334800050	タイロッドエンドCOMPL	1	B	1	
14	020109009	ナット;M17×15	1		5	
15	S334800040	タイロッドエンドCOMPL;左	1	B	1	
16	334500050	アーム	1	B	1	
17	334650020	ホルダCOMPL	1	C	1	
18	S010111235	ボルト;M12×35 7T	2		10	~11310
18	S010111240	ボルト;M12×40 7T	2		10	11311~
18	S010111245	ボルト;M12×45 7T	2		10	ゴルフスペシャル用 OPTION (For Golf Special spec)
19	S020100012	ナット;M12	2		10	
20-1	334650010	ホルダCOMPL	1	C	1	~10460
20-1	334650011	ホルダCOMPL	1	C	1	10461~11110
20-2	334650012	ホルダCOMPL	1	C	1	11111~
21	S010111640	ボルト;M16×40 7T	2		5	~10460
21	S010111655	ボルト;M16×55 7T	2		5	10461~11110
21	S010111655	ボルト;M16×55 7T	3		5	11111~
22	S027100016	スプリングワッシャ;φ16	2		10	~11110
22	S027100016	スプリングワッシャ;φ16	3		10	11111~
23, 24	344950010	シリンダ ASS'Y	1	C	1	
24	344960010	ブーツ	1	B	1	
25	334800060	タイロッドエンドCOMPL	1	B	1	
26	340600450	オイルパイプCOMPL	1	B	1	圧力側 Delivery pipe
27	340600460	オイルパイプCOMPL	1	B	1	戻り側 Return pipe
28	398750220	バンド	1	B	10	
29	398750130	バンド	1	B	5	
31	399100091	クランプCOMPL	1	B	1	

パワーステアリング

55. POWER STEERING

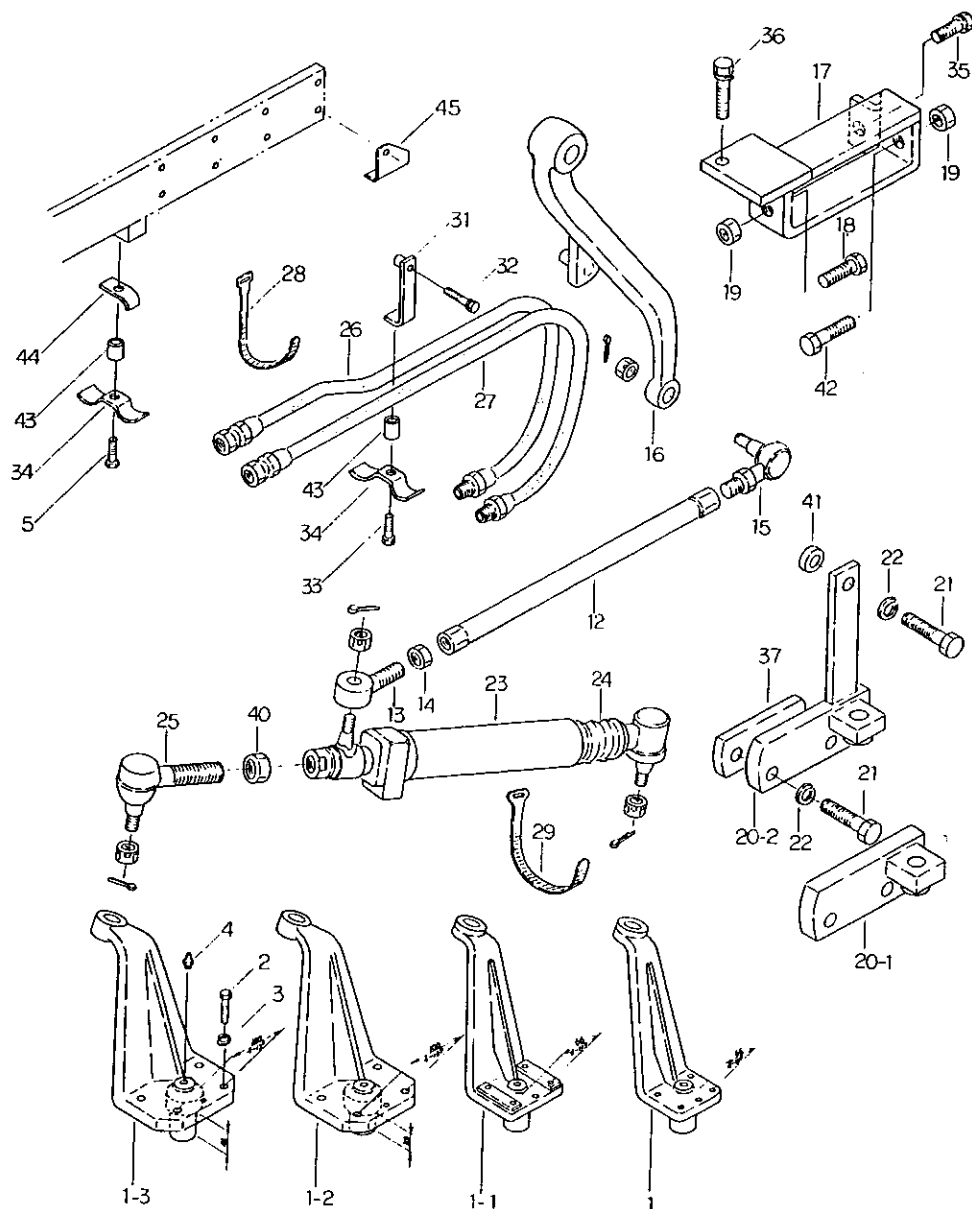

パワーステアリング

55. POWER STEERING

見出 番号 REF No	コード番号 CODE No	部 品 名 称 PART NAME	1台当 数 Q'ty/ unit	ABCD 区 分 ABCD RANK	注 文 単 位 Min. Q'ty	備 考 REMARKS
32	S 011301250	ボルト : M12×50	1		10	
33	S 011300830	ボルト : M 8 × 30	1		10	
34	399110160	クランプ	2	C	5	
35	S 011311030	ボルト : M10×30 7 T	1		10	
36	011311050	ボルト : M10×50 7 T	1		10	
37	334660100	プレート	1	C	1	10461 ~
40	S 020109043	ナット	1		10	
41	334660120	プレート	1	C	1	11111 ~
42	S 010111230	ボルト : M12×30 7 T	1		10	
42	S 010111250	ボルト : M12×50 7 T	1		10	ゴルフスペシャル用 OPTION (For Golf Special Spec)
43	S 199236190	カラー	2	B	10	
44	399110020	クランプ	1	C	1	
45	399561150	プレート	1	C	1	

パワーステアリング (キング, タイロッド)

56. POWER STEERING (KING PIN, TIE ROD)

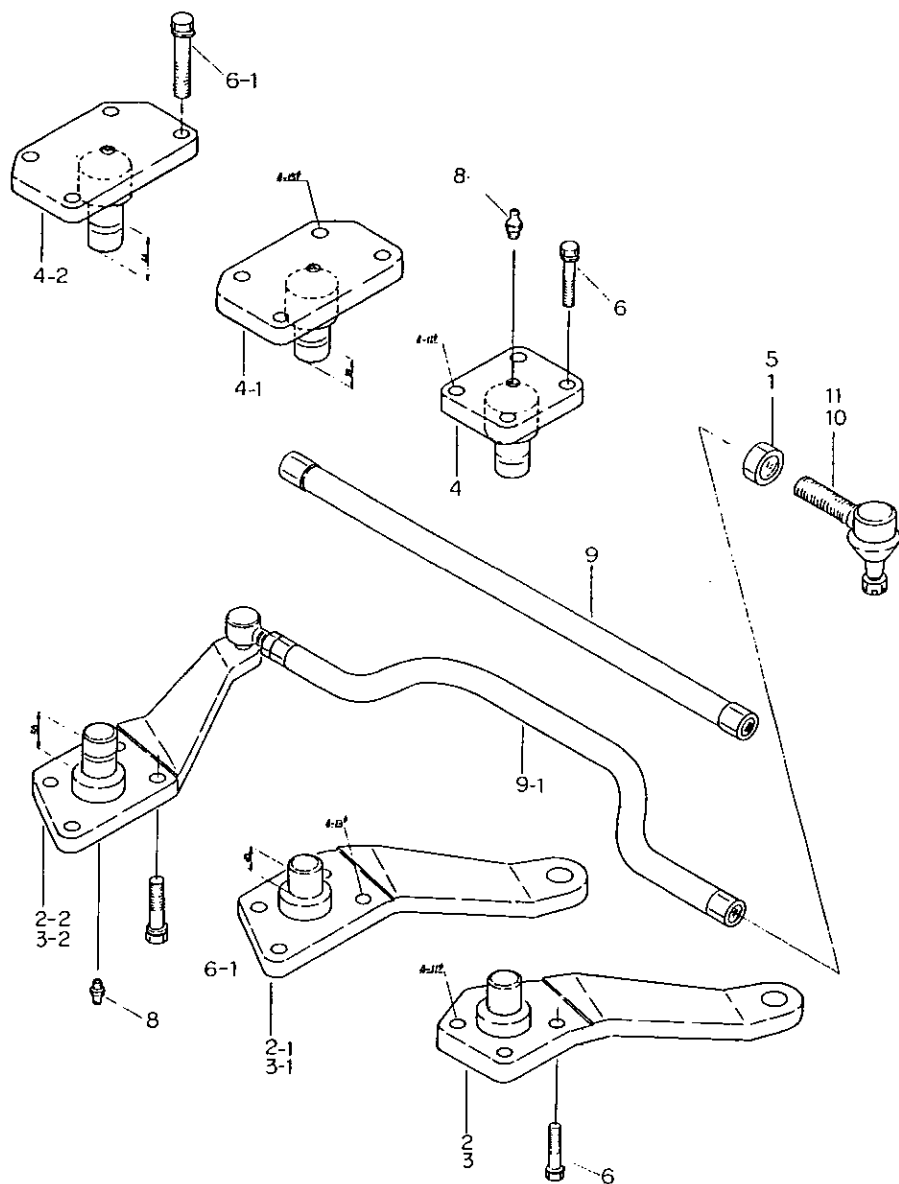

パワーステアリング (キングピン, タイロッド)

56. POWER STEERING (KING PIN, TIE ROD)

見出 番号 REF No	コード番号 CODE No	部 品 名 称 PART NAME	1 台当 個 数 Q'ty/ unit	ABCD 区 分 ABCD RANK	注 文 単 位 Min. Q'ty	備 考 REMARKS
1	020109042	ナット; M20×1.5 L	1		5	12061 ~
2	330300300	キングピン; 右下	1	B	1	~ 10660
2-1	330300301	キングピン; 右下	1	B	1	10661 ~ 12060
2-2	330300302	キングピン; 右下	1	B	1	12061 ~
3	330300290	キングピン; 左下	1	B	1	~ 10660
3-1	330300291	キングピン; 左下	1	B	1	10661 ~ 12060
3-2	330300292	キングピン; 左下	1	B	1	12061 ~
4	330310230	キングピン; 右上	1	R	1	~ 10660
4-1	330310231	キングピン; 右上	1	B	1	10661 ~ 12060
4-2	330310232	キングピン; 右上	1	B	1	12061 ~
5	S020400020	ナット; M20×1.5 R	1		5	12061 ~
6	S011311030	ボルト	12		10	~ 10660
6-1	S011311235	ボルト	12		10	10661 ~
8	060620000	グリスニップル	3		5	
9	334700140	リンク; タイロッド	1	B	1	~ 12060
9-1	334700141	リンク; タイロッド	1	B	1	12061 ~
10	334800070	タイロッドエンド; 左	1	B	1	
11	334800080	タイロッドエンド; 右	1	B	1	

57. POWER STEERING (HYDRAULIC GROUP)

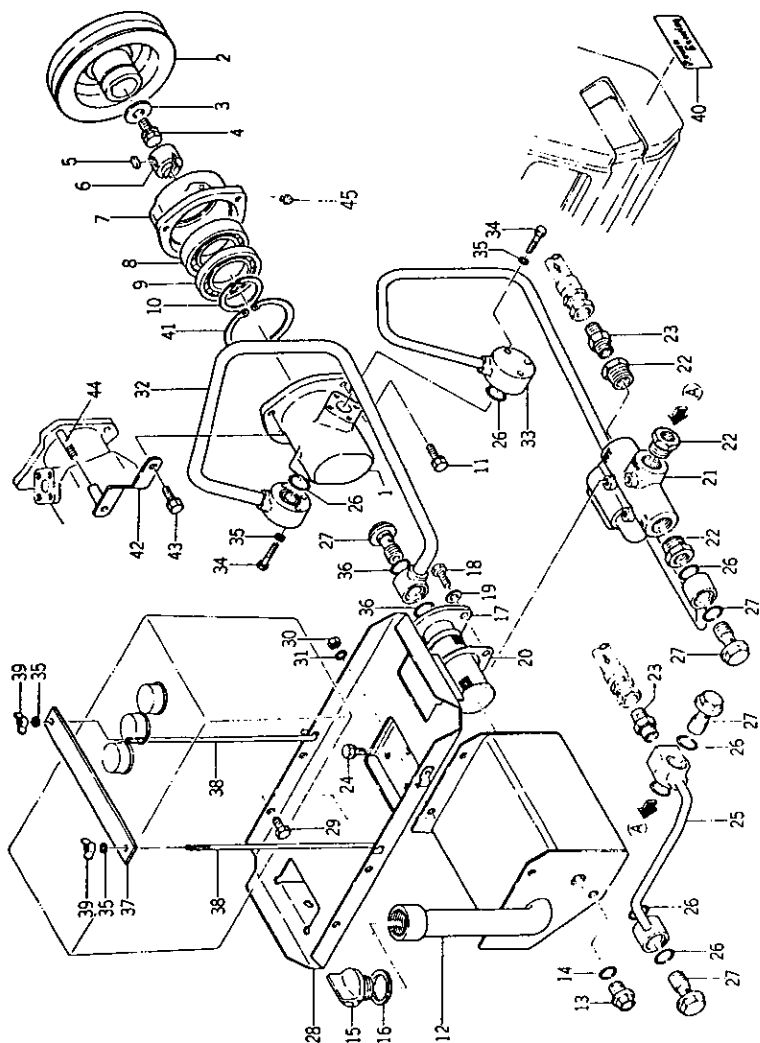

57. POWER STEERING (HYDRAULIC GROUP)

見出 番号 REFNo	コード番号 CODE No	部 品 名 称 PART NAME	1台当 個 数 Q'ty/ unit	ABCD 区 分 RANK	注 文 単 位 Min. Q'ty	備 考 REMARKS
1	340450040	オイルポンプ	1	B	1	~ 10460
1	340450070	オイルポンプ	1	B	1	10461 ~ 11310
1	340450071	オイルポンプ	1	B	1	11311 ~
2	115396100	クランクシャフトプーリ	1	C	1	~ 13255
2	115396101	クランクシャフトプーリ	1	C	1	13256 ~
3	399210590	スペーサ	1	R	5	
4	S011311225	ボルト; M12×25 7T	1		10	
5	034100710	キー	1		10	~ 13255
6	322610110	セッシュ	1	B	1	~ 13255
6	322610480	セッシュ	1	B	1	13256 ~
7	322260150	ベアリングホルダ	1	C	1	~ 10460
8	040136009	ベアリング; 6009 U	1		1	10461 ~
8	040116009	ベアリング; 6009 Z	1		1	
9	398560370	ベアリング; 16009	1	A	1	
10	S036100045	スナッピング; Cs 045	1		5	
11	S011300825	ボルト; M8×25	2		10	
12	360100111	タンク COMPL	1	C	1	
13	S598430030	プラグ; M12	1	B	5	
14	S025100012	シールワッシャ; φ12	1		10	
15	398430110	プラグ	1	B	5	
16	198990080	ガスケット	1	A	10	
17	340500070	ストレーナ COMPL	1	B	1	
18	S010100820	ボルト; M8×20	3		10	
19	S025100008	シールワッシャ; φ8	3		10	
20	340990070	ガスケット	1	B	5	
21	340010240	コントロールバルブ ASS'Y	1	B	1	
22	398480310	コネクタ 3/4×3/8	3	B	1	
23	398480320	コネクタ 3/8×3/8	2	B	1	
24	S010109013	ボルト; M8×11	3		10	
25	340600420	オイルパイプ COMPL	1	B	1	
26	S052100200	Oリング; P20	8		10	
27	398480240	アイボルト; 3/8	4	B	1	
28	399100080	バッテリースタンド	1	C	1	
29	S010100816	ボルト; M8×16	4		10	
30	S020100008	ナット; M8	4		10	
31	S027100008	スプリングワッシャ; φ8	1		10	
32	340600430	オイルパイプ COMPL	1	B	1	~ 10460
32	340600432	オイルパイプ COMPL	1	B	1	10461 ~

パワーステアリング (油圧関係)

57. POWER STEERING (HYDRAULIC GROUP)

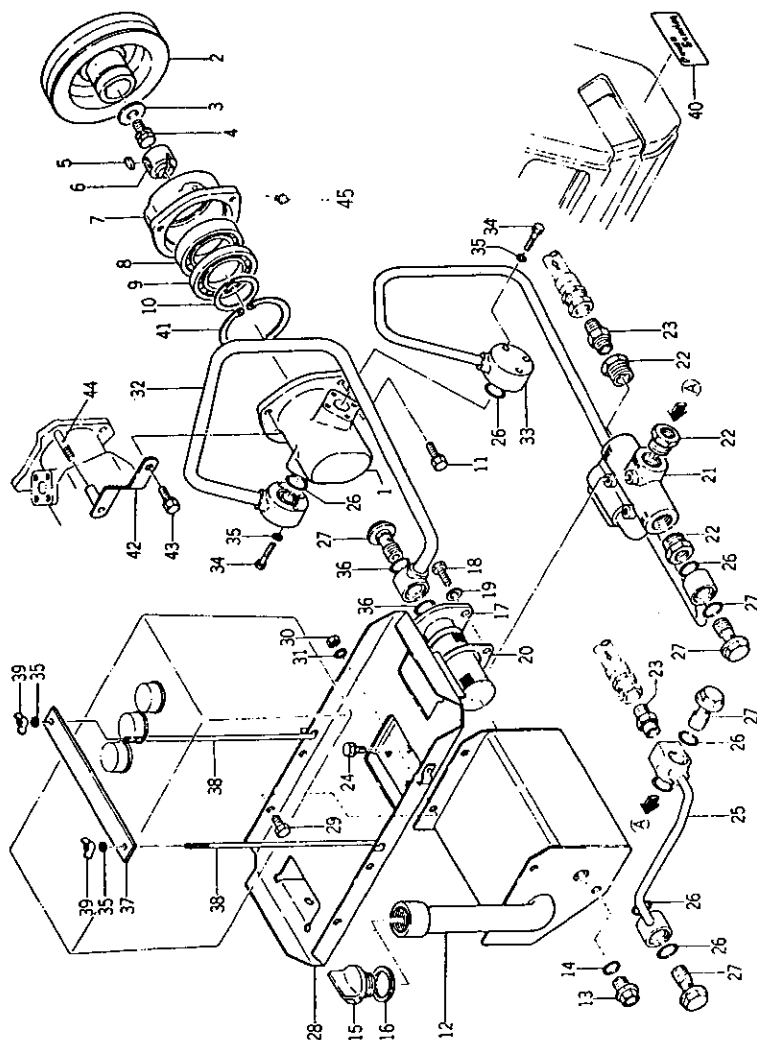

パワーステアリング (油圧関係)

57. POWER STEERING (HYDRAULIC GROUP)

見出 番号 REF No	コード番号 CODE No	部 品 名 称 PART NAME	1 台 当 個 数 Q'ty/ unit	ABCD 区 分 RANK	注 文 単 位 Min. Q'ty	備 考 REMARKS
33	340600440	オイルパイプCOMPL	1	B	1	~ 10460
33	340600441	オイルパイプCOMPL	1	B	1	10461 ~
34	010110635	ボルト; M6×35 7T	7		10	
35	S 027100006	スプリングワッシャ; φ6	9		10	
36	S 052100210	Oリング; P21	2		10	
37	389310130	バッテリーホルダ	1	B	5	Power Steering
38	S 389320020	バッテリーロッド	2	B	5	
39	S 024100006	ウイングナット	2		10	
40	390110510	ボンネットサイドネームプレート	2	D	1	
41	036500075	スナップリング; Ch075	1		1	
42	334650030	ホルダCOMPL	1	C	1	11311 ~
43	S 011300830	ボルト M8×30	1		10	
44	012110850	スタッドボルト; φ8×50	1		10	
45	S 060610000	グリスニップル	1		5	

58. パワーステアリング (シリンダー)
POWER STEERING (CYLINDER)

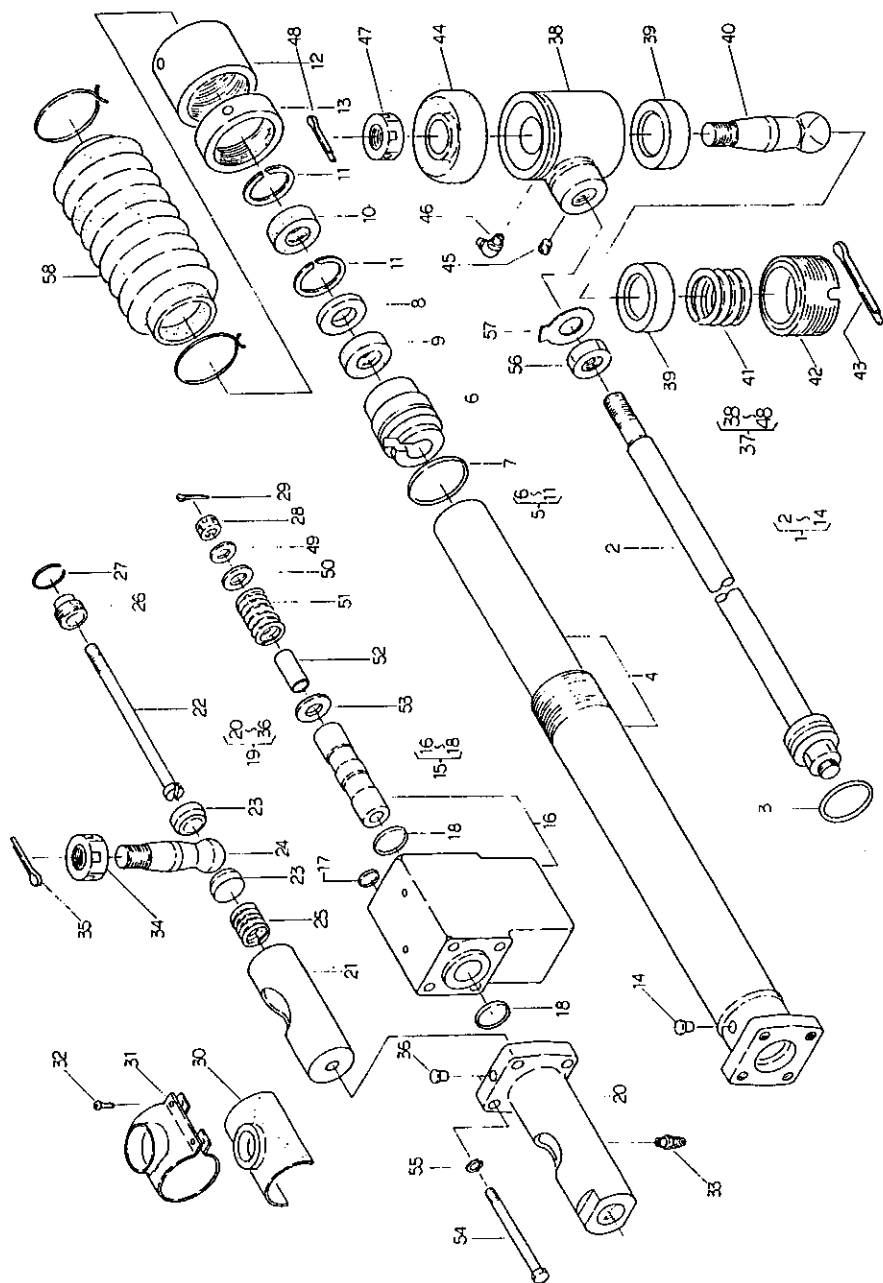

58. パワーステアリング (シリンダー)
POWER STEERING (CYLINDER)

見出 番号 REFNo	コード番号 CODE No	部 品 名 称 PART NAME	1台当 個 数 Q'ty/ unit	ABCD 区 分 RANK	注 文 単 位 Min. Q'ty	備 考 REMARKS
1~58	344960010	シリンダ ASS'Y	1	C	1	
1	344960031	パワーシリンダ ASS'Y	1	C	1	
2	344960032	ピストンロッド ASS'Y	1	C	1	
3	344960033	シールリング	1	C	1	
4	344960034	シリンダ	1	C	1	
5	344960035	シールキット	1	C	1	
6	344960036	シールホルダ	1	C	1	
7	344960037	O-RING	1	C	1	
8	344960038	バックアップリング	1	C	1	
9	344960039	パッキング	1	C	1	
10	344960040	ダストシール	1	C	1	
11	344960041	リテーナリング	2	C	1	
12	344960042	ユニオンリング	1	C	1	
13	344960043	ロックリング	1	C	1	
14	344960044	プラグ	1	C	1	
15	344960045	コントロールバルブ ASS'Y	1	C	1	
16	344960046	スプールハウジング ASS'Y	1	C	1	
17	344960047	O-RING	2	C	1	
18	344960048	O-RING	2	C	1	
19	344960049	アクチュエーター ASS'Y	1	C	1	
20	344960050	アウトスリーブ	1	C	1	
21	344960051	インナスリーブ	1	C	1	
22	344960052	ボルトスプール	1	C	1	
23	344960053	ボルトシート	2	C	1	
24	344960054	ボルトスタッド	1	C	1	
25	344960055	スプリング	1	C	1	
26	344960056	アジャストプラグ	1	C	1	
27	344960057	リテーニングリング	1	C	1	
28	344960058	キャスルナット	1	C	1	
29	S030102020	スプリットピン	1	C	10	
30	344960060	ダストカバー	1	C	1	
31	344960061	ダストカバークランプ	1	C	1	
32	344960062	スクリュー	2	C	1	
33	344960059	グリスニップル	1	C	1	
34	344960063	キャスルナット	1	C	1	
35	S030104040	スプリットピン	1		10	
36	344960044	プラグ	1	C	1	
37	344960066	ソケットボール ASS'Y	1	C	1	

58 パワーステアリング (シリンダー)
POWER STEERING (CYLINDER)

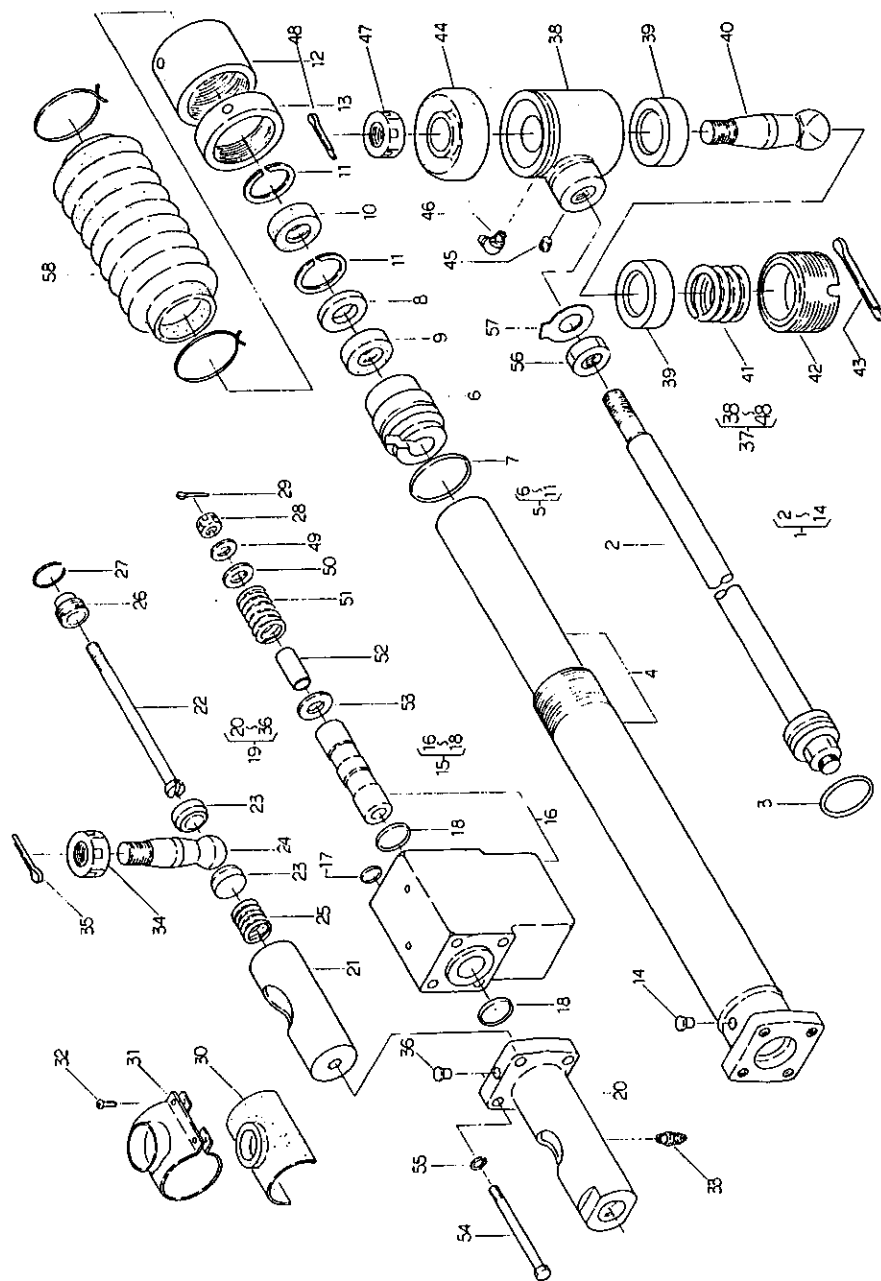

58 パワーステアリング (シリンダー)
POWER STEERING (CYLINDER)

見出 番号 REFNo	コード番号 CODE No	部 品 名 称 PART NAME	1台当 個 数 Q'ty/ unit	ABCD 区 分 ABCD RANK	注 文 単 位 Min. Q'ty	備 考 REMARKS
38	344960067	ボールソケット	1	C	1	
39	344960068	ボールシート	2	C	1	
40	344960069	ボールスタッド	1	C	1	
41	344960070	スプリング	1	C	1	
42	344960071	アジャストプラグ	1	C	1	
43	344960072	スプリットピン	1	C	1	φ 4 × 70
44	344960073	ダストカバー	1	C	1	
45	344960074	セットスクリュー	1	C	1	
46	344960059	グリスニップル	1	C	1	
47	344960063	キャップナット	1	C	1	
48	S030104040	スプリットピン	1		10	
49	344960078	ワッシャ	1	C	1	
50	344960079	ワッシャ	1	C	1	
51	344960080	スプリング	1	C	1	
52	344960081	スペーサ	1	C	1	
53	344960082	ワッシャ	1	C	1	
54	344960083	ボルト	4	C	1	
55	S027100008	スプリングワッシャ	4		10	
56	344960085	ナット	1	C	1	
57	344960086	ロックワッシャ	1	C	1	
58	344960010	ブーツ	1	C	1	
7						
10						
17						
18	344960065	リベヤキット	1	C	1	
29						
35						
43						
48						
56						

三点ヒッチ

59. THREE-POINT LINKAGE

A&AD ~10870
A-O&AD-O ~11310

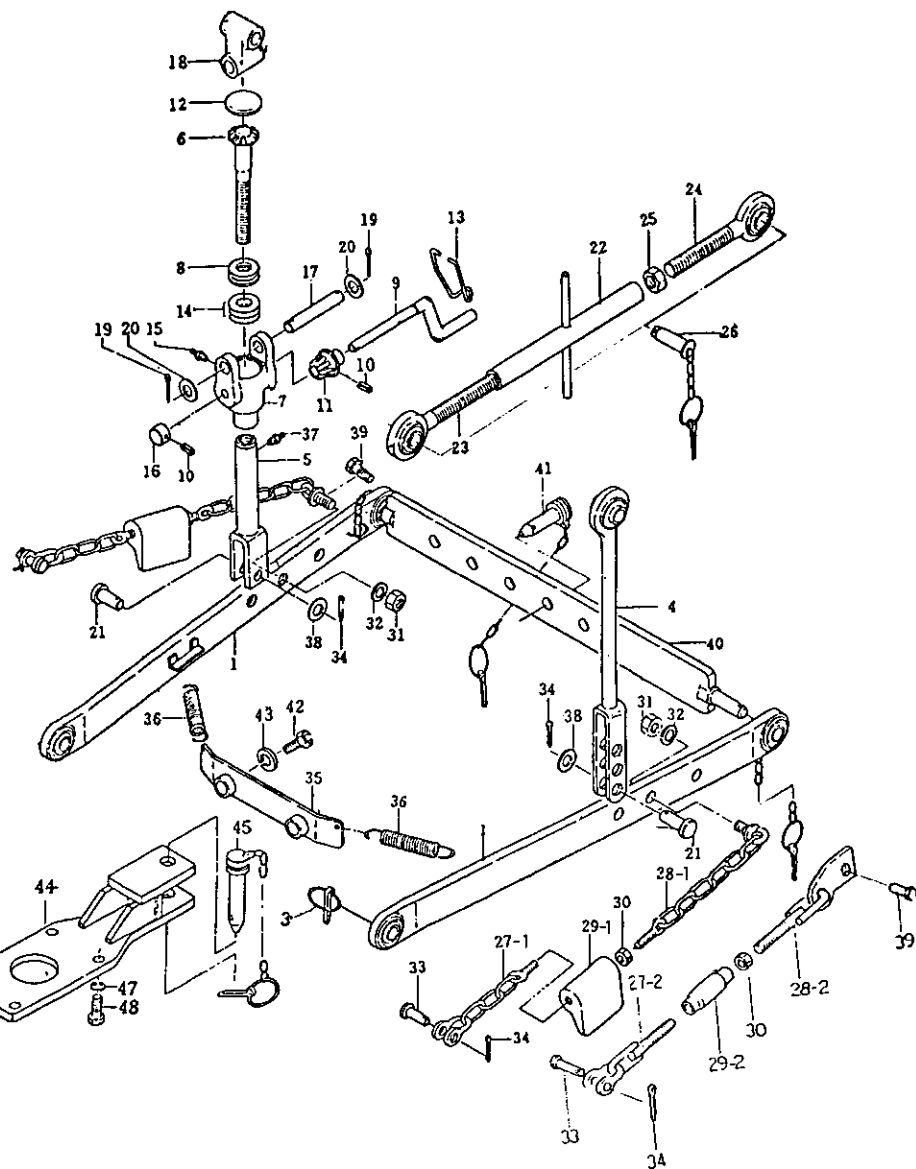

三点ヒッチ

59. THREE-POINT LINKAGE

A&AD ~10870
A-O&AD-O ~11310

見出 番号 REF No	コード番号 CODE No	部 品 名 称 PART NAME	1台当 個数 Q'ty/ unit	ABCD 区 分 ABCD RANK	注 文 単 位 Min. Q'ty	備 考 REMARKS
1~38	520115	サンテンヒッチ ASS'Y	THREE POINT LINKAGE	1		製法コード
1	370100032	ローリンク	LOWER LINK	2	B	(S) 10001 ~ 10220
1	370100033	ローリンク	LOWER LINK	2	B	(O) 10001 ~ 10110
3	S370900030	ピンCOMPL	PIN COMPL	4	A	(S) 10221 ~ 10870
4	370200210	リフトロッド;左	LIFT ROD	1	B	(O) 10111 ~ 11310
5	370200230	リフトロッド;右	LIFT ROD	1	B	(S) 10001 ~ 10220, 10321 ~ 10870
6~20	370010120	リフトロッド ASS'Y; 右	LIFT ROD ASS'Y	1	B	(O) 10001 ~ 10110, 10310 ~ 11310
6~20	S370010121	リフトロッド ASS'Y; 右	LIFT ROD ASS'Y	1	B	(S) 10221 ~ 10320
6	370230020	スクリュー	SCREW	1	B	(S) 10001 ~ 10220, 10321 ~ 10870
6	370230021	スクリュー	SCREW	1	B	(O) 10001 ~ 10110, 10310 ~ 11310
7	370260020	ジョイントブラケット	JOINT BRACKET	1	C	
8	398560180	スラストベアリング	THRUST BEARING	1	A	
9	370820020	ハンドル	HANDLE	1	B	
10	030300620	スプリングピン	SPRING PIN	2		10
11	370810020	ベベルギヤ	BEVEL GEAR	1	C	(S) 10001 ~ 10220, 10321 ~ 10870
11	370810021	ベベルギヤ	BEVEL GEAR	1	C	(O) 10001 ~ 10110, 10310 ~ 11310
12	S064100045	エクステンションプラグ	EXPANSION PLUG	1		5
13	398210300	スプリング	SPRING	1	B	5
14	399280310	シム; 0.2t	SHIM; 0.2t	A/R	B	10
15	S060620000	グリスニップル	GREASE NIPPLE	1		5
16	399230180	カラー	COLLAR	1	C	5
17	S370910220	ピン	PIN	1	A	1
18	370240050	ジョイント	JOINT	1	C	1
19	S030104030	スプリットピン	SPLIT PIN	2		10
20	S026100016	ワッシャー; φ16	WASHER; φ16	2		10
21	S370910200	ピン	PIN	2	A	1
22~25	370010011	リフトロッド ASS'Y; トップリンク	LIFT ROD ASS'Y	1	B	1
22	S370400080	ターンバックル; トップリンク	TURN BUCKLE	1	B	1
23	370200110	リフトロッド; トップリンク	LIFT ROD	1	B	(S) 10001 ~ 10220
23	S370200111	リフトロッド; トップリンク	LIFT ROD	1	B	(O) 10001 ~ 10110
						(S) 10221 ~ 10870
						(O) 10111 ~ 11310
24	370200120	リフトロッド; トップリンク	LIFT ROD	1	B	(S) 10001 ~ 10220
24	S370200121	リフトロッド; トップリンク	LIFT ROD	1	B	(O) 10001 ~ 10110
25	020109018	ナット	NUT	1		5
26	S370900050	ピンCOMPL	PIN COMPL	2	A	1
27~30	370050010	スタビライザ ASS'Y	STABILIZER ASS'Y	2	B	(S) 10001 ~ 10220
						(O) 10001 ~ 10110
27~30	370050011	スタビライザ ASS'Y	STABILIZER ASS'Y	2	B	(S) 10221 ~ 10870
27-1	370500030	スタビライザ	STABILIZER	2	B	(O) 10111 ~ 11310
27-1	370500130	スタビライザ	STABILIZER	2	B	(S) 10001 ~ 10220
						(O) 10001 ~ 10110
						(S) 10221 ~ 10870
						(O) 10111 ~ 11310

三点ヒッチ

59. THREE-POINT LINKAGE

A&AD ~10870
A-O&AD-O ~11310

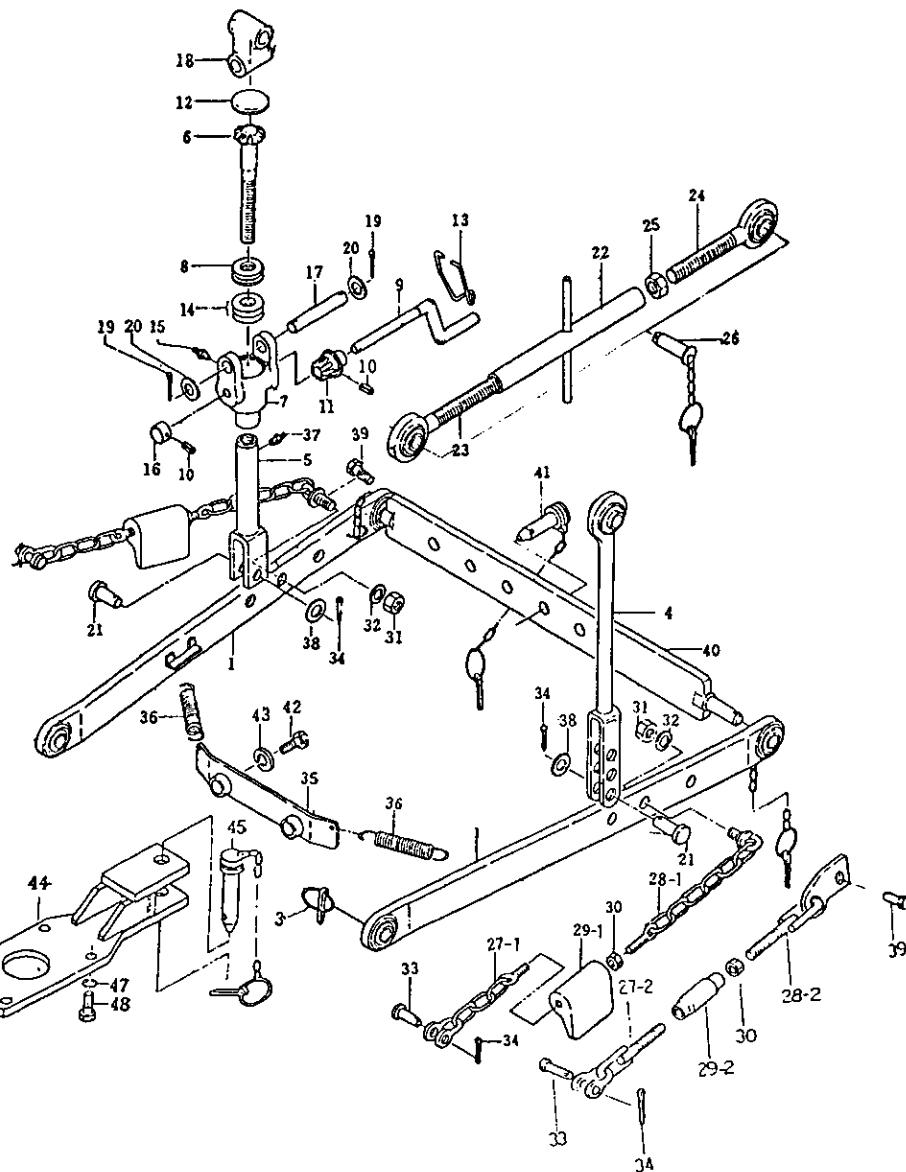

三点ヒッチ

59. THREE-POINT LINKAGE

A&AD ~10870
A-O&AD-O ~11310

見出 番号 REFNo	コード番号 CODE No	部 品 名 称 PART NAME	1 台当 額 数 Q'ty/ unit	ABCD 区 分 ABCD RANK	注 文 単 位 Min. Q'ty	備 考 REMARKS
28-1	370500040	スタビライザ	2	B	1	{(S) 10001 ~ 10220 {(O) 10001 ~ 10110 {(S) 10221 ~ 10870 {(O) 10111 ~ 11310 {(S) 10001 ~ 10220 {(O) 10001 ~ 10110 {(S) 10221 ~ 10870 {(O) 10111 ~ 11310
28-2	370500120	スタビライザ	2	B	1	
29-1	S 399160040	ターンバックル	2	B	1	
29-2	S 399160080	ターンバックル	2	B	1	
30	020109014	ナット	2		5	
31	S 020200016	ナット	2		10	
32	S 027100016	スプリングワッシャ	2		10	{(S) 10221 ~ 10870 {(O) 10111 ~ 11310 製品コード
33	S 370910210	ピン	2	A	1	
34	030104035	スプリットピン	4		10	
35	370600050	スタビライザブラケット	1	B	1	
36	398210320	スプリング	2	B	1	
37	S 060620000	グリスニップル	1		5	
38	S 026100016	ワッシャ	2		10	{(S) 10221 ~ 10870 {(O) 10111 ~ 11310 製品コード
39	S 010111650	ボルト: M16×50 7T	2		5	
40-41	520300	ドローバ ASS'Y	1			
40	S 370700010	ドローバ	1	B	1	
41	S 370900110	ピン COMPL	1	A	1	
42	S 010101635	ボルト: M16×35 7T	2		5	
43	S 027100016	スプリングワッシャ	2		10	{(S) 10221 ~ 10870 {(O) 10111 ~ 11310 製品コード
44	S 370650021	ヒッチ COMPL	1	B	1	
45	S 370900110	ピン COMPL	1	A	1	
47	S 010111645	ボルト: M16×45 7T	4		5	
48	S 027100016	スプリングワッシャ	4		10	

三点ヒッチ

59a. THREE-POINT LINKAGE (LIFT ROD)

A&AD 10871~
A-O&AD-O 11311~

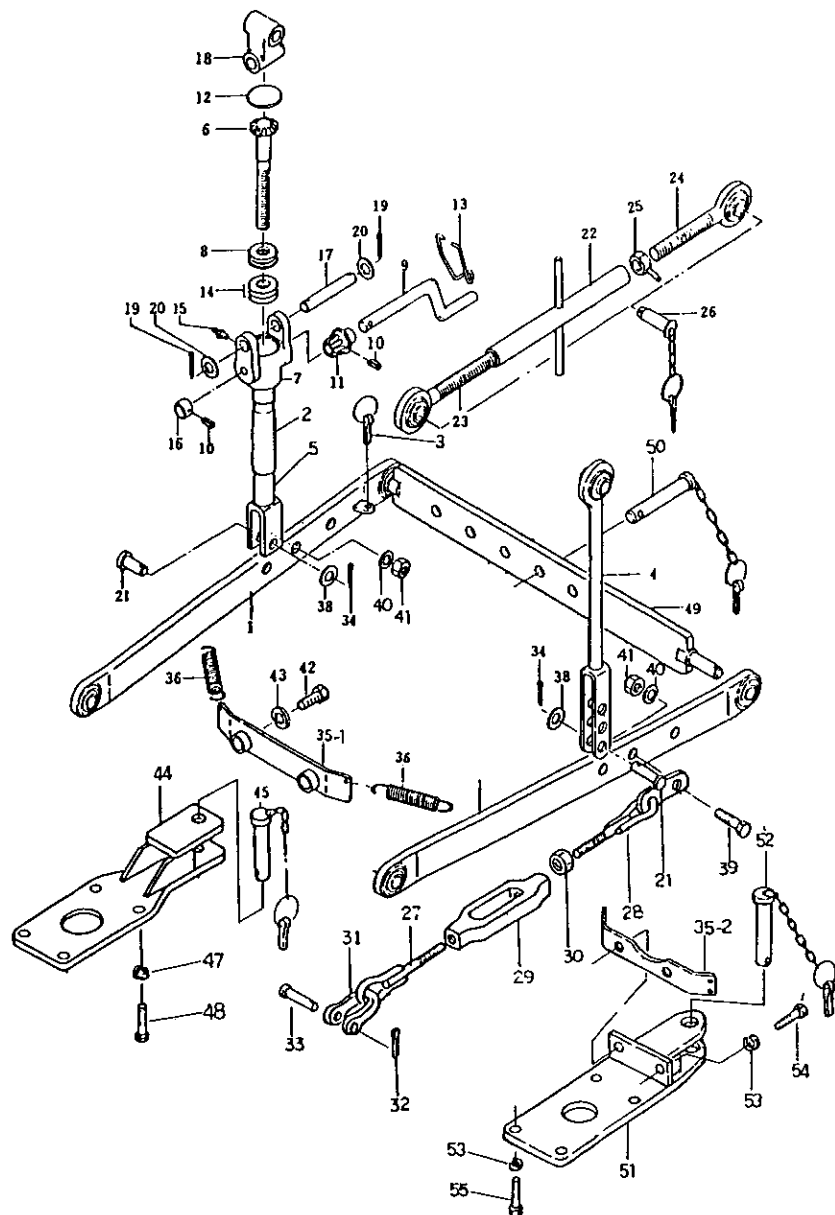

三点ヒッチ

59a. THREE-POINT LINKAGE

A&AD 10871~
A-O&AD-O 11311~

見出 番号 REF No	コード番号 CODE No	部 品 名 称 PART NAME	1台当 個 数 Q'ty/unit	ABCD 区 分 ABCD RANK	注 文 単 位 Min. Q'ty	備 考 REMARKS
1~43	520115	サンデンヒッチ ASS'Y				製品コード
1	370100034	ローリンク	2	B	1	
2	370420130	パイプ	1	C	1	
3	370900030	ピンCOMPL	4	A	1	
4	370200210	リフトロッド; L	1	B	1	
5	370200270	リフトロッド; 右	1	B	1	
2	370010140	リフトロッド ASS'Y	1	B	1	
6~20	370230050	スクリュー	1	B	1	
7	370260030	ジョイントブラケット	1	C	1	
8	398560400	ベアリング	1	A	1	
9	370820020	ハンドル	1	B	1	
10	030300620	スプリングピン	2		10	
11	370810020	ベベルギヤ	1	C	1	
12	S064100045	エクステンションプラグ	1		5	
13	39R210300	スプリング	1	B	5	
14	399280310	シム	1/R	B	10	
15	S060620000	グリースニップル	1		5	
16	399230180	カラー	1	C	5	
17	S370910220	ピン	1	A	1	
18	370240050	ジョイント	1	C	1	
19	S030104030	スプリットピン; $\phi 4 \times 30$	2		10	
20	S026100016	ワッシャー; $\phi 16$	2		10	
21	S370910200	ピン	2	A	1	
22~25	370010160	リフトロッド ASS'Y; トップリンク	1	B	1	
22	370400130	ターンバックル	1	B	1	
23	370200291	リフトロッド; トップリンク L	1	B	1	
24	370200281	リフトロッド; トップリンク R	1	B	1	
25	399350060	ロックナット COMPL	1	B	10	
26	S370900050	ピン COMPL; トップリンク	2	A	1	
27~33	370050070	スタビライザー ASS'Y	2	B	1	
39~41						
27	370500131	スタビライザー; 前	2	B	1	
28	370500121	スタビライザー; 後	2	B	1	
29	399160090	ターンバックル	2	B	1	
30	S020100016	ナット; M16	2		10	
31	398280021	シャックル	2	B	1	
32	S030104030	スプリットピン; $\phi 4 \times 30$	2		10	
33	S370910210	ピン	2	A	1	
34	S030104030	スプリットピン; $\phi 4 \times 30$	2		10	

三点ヒッチ

59a. THREE-POINT LINKAGE

A&AD 10871~
A-O&AD-O 11311~

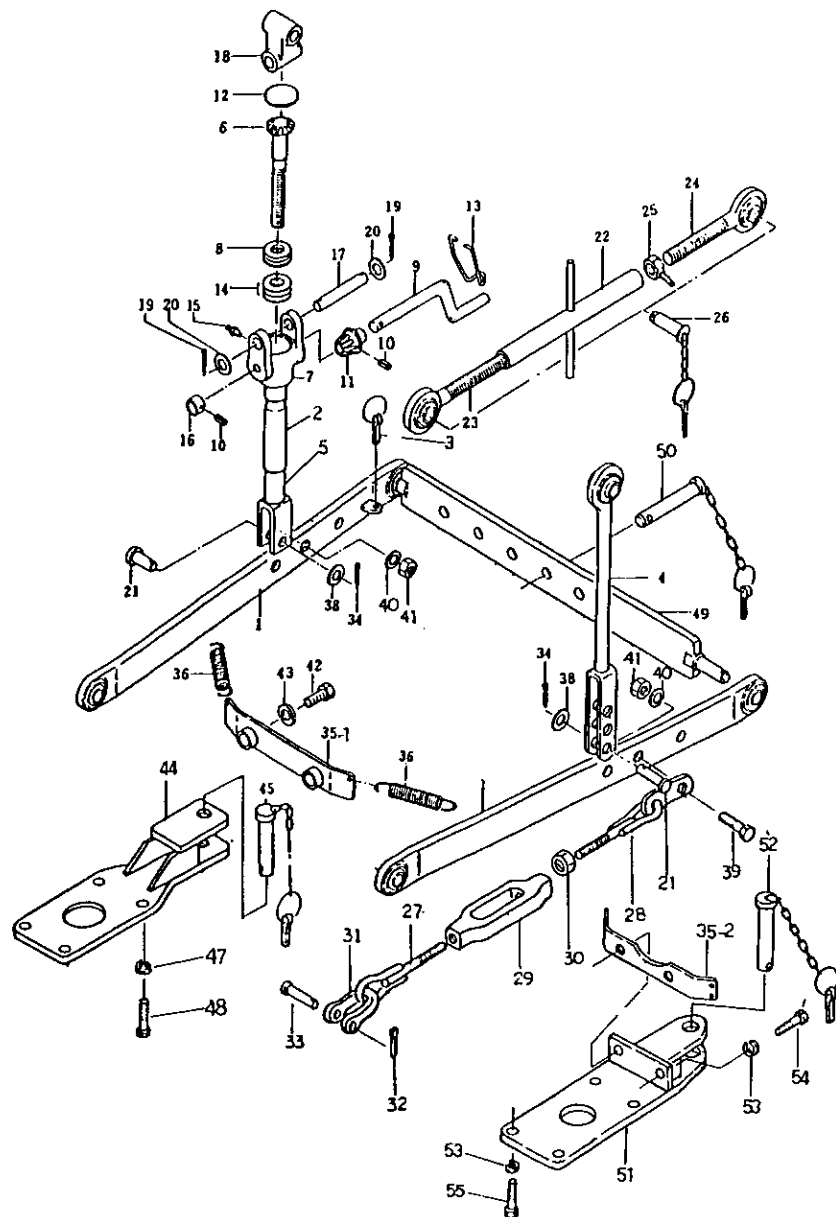

三点ヒッチ

59a. THREE-POINT LINKAGE

A&AD 10871~
A-O&AD-O 11311~

見出 番号 REF No	コード番号 CODE No	部 品 名 称 PART NAME	1台当 個 数 Q'ty/ unit	ABCD 区 分 RANK	注 文 単 位 Min. Q'ty	備 考 REMARKS
35-1	370600050	スタビライザブラケット	1	B	1	(S)~13370 (O)~12410 (SI 13371~(O) 12411~
35-2	370610040	スタビライザブラケット	1	B	1	
36	398210320	スプリング	2	B	1	
38	S 026100016	ワッシャ; φ16	2		10	
39	S 010111650	ボルト; M16×50 7 T	2		5	
40	S 027100016	スプリングワッシャ; φ16	2		10	
41	S 020100016	ナット; M16	2		10	
42	S 010101635	ボルト; M16×35	2		5	
43	S 027100016	スプリングワッシャ; φ16	2		10	
44	S 370650021	ヒッチ COMPL	1	B	1	
45	S 370900110	ピン COMPL	1	A	1	(S)~13370 (O)~12410 製品コード
47	S 027100016	スプリングワッシャ; φ16	4		10	
48	S 010111650	ボルト; M16×50 7 T	4		5	
49~50	520300	ドローバー ASS'Y	1			
49	S 370700010	ドローバー	1	C		
50	S 370900110	ピン COMPL	1	A	1	(S) 13371 ~ (O) 12411 ~
51~55	370020130	ヒッチ ASS'Y	1	C	1	
51	370650170	ヒッチ COMPL	1	B	1	
52	370900180	ピン COMPL	1	A	1	
53	S 027100016	スプリングワッシャ; φ16	6		10	
54	S 010111645	ボルト; M16×45 7 T	2		5	
55	S 010111650	ボルト; M16×50 7 T	4		5	

三点ヒッチ (リフトロッド)

59b. THREE-POINT LINKAGE (LIFT ROD)

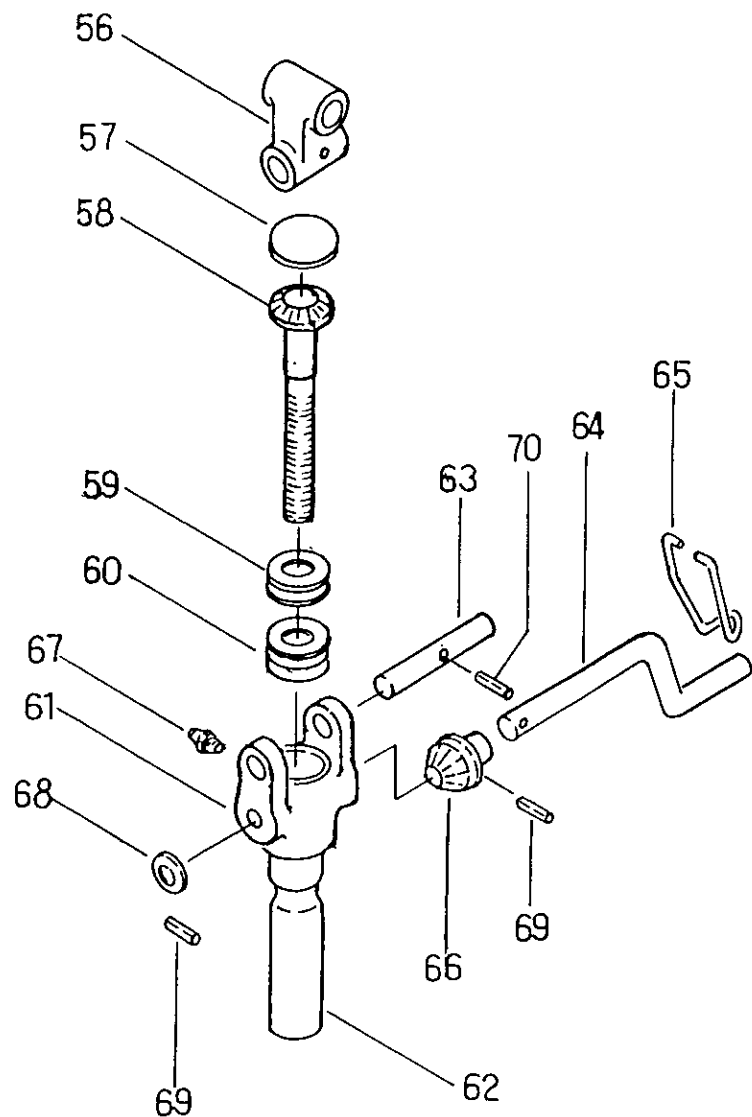

三点ヒッチ (リフトロッド)

59b. THREE-POINT LINKAGE (LIFT ROD)

見出 番号 REFNo	コード番号 CODE No	部 品 名 称 PART NAME	1台当 個 数 Q'ty/ unit	ABCD 区 分 ABCD RANK	注 文 単 位 Min. Q'ty	備 考 REMARKS
56~70	370010141	リフトロッド ASS'Y	1	C	1	
56	370240051	ジョイント	1	C	1	
57	S064100045	エクспанションプラグ	1		5	
58	370230050	スクリュー	1	B	1	
59	398560400	ベアリング	1	A	1	
60	399280310	シム	1/R	B	10	
61	370260030	ジョイントブラケット	1	C	1	
62	370420130	パイプ	1	C	1	
63	370910221	ピン	1	A	1	
64	370820021	ハンドル	1	B	1	
65	398210300	スプリング	1	B	5	
66	370810022	ベベルギヤ	1	C	1	
67	S060620000	グリースニップル	1		5	
68	S026100012	ワッシャ	1		10	
69	S030300620	スプリングピン	2		10	
70	S030300532	スプリングピン	1		10	

60. 工具と付属品
TOOLS AND ACCESSORIES

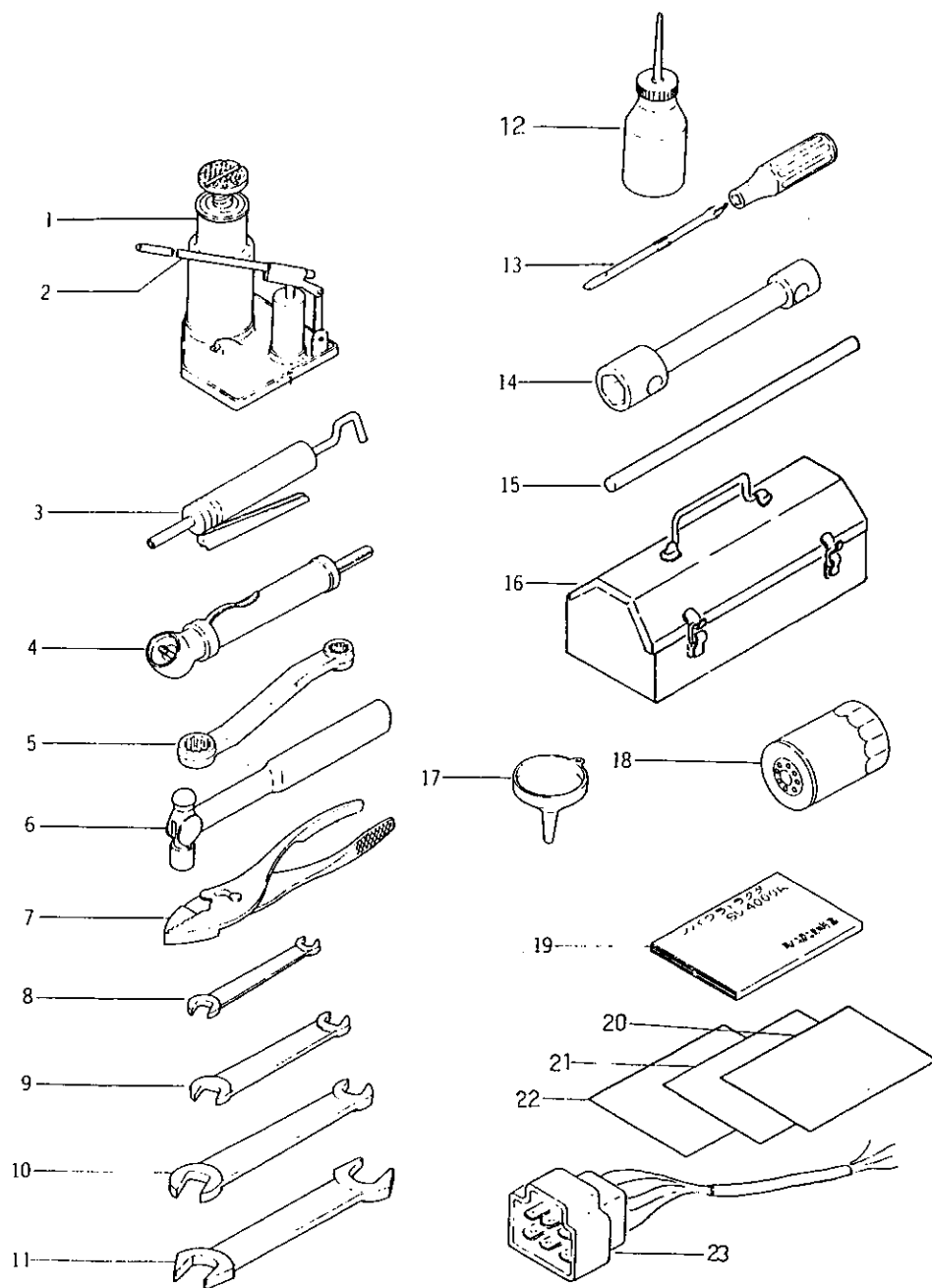

(237)

60. 工具と付属品
TOOLS AND ACCESSORIES

見出 番号 REFNo	コード番号 CODE No	部 品 名 称 PART NAME	1台当 個 数 Q'ty/ unit	ABCD 区 分 ABCD RANK	注 文 単 位 Min. Q'ty	備 考 REMARKS
1~17	395000100	フノクヒンセット	1	B	1	
1	395110020	ジャッキ	1	C	1	
2	395120020	ジャッキハンドル	1	C	1	
3	S395160010	グリスガン	1	C	1	
4	S395360010	タイヤゲージ	1	C	1	
5	395420020	オフセットレンチ	1	C	1	
6	S093300001	ハンマ	1		1	
7	S093100150	プライヤ	1		1	
8	S090101013	スパナ ; 10×13	1		5	
9	S090101317	スパナ ; 13×17	1		1	
10	S090101924	スパナ ; 19×24	1		1	
11	090109005	スパナ ; 30×32	1		1	
12	395220010	アブラサシ	1	C	5	
13	092409000	ドライバ ASS'Y	1		1	
14	S395470040	ボックススパナ	1	C	1	
15	395480010	バー	1	C	5	
16	195658010	ツールボックス COMPL	1	C	1	
17	395230010	ジョウゴ	1	C	5	
18	S140516010	オイルフィルタ COMPL	1	B	1	
19	300810120	トリアツカイセツメイショ	1			
20	300910410	トシヨ	1			国内 SD4000 A専用 FOR DOMESTIC USE 国内 SD4000 AD専用 FOR DOMESTIC USE
21	300910520	トシヨ	1			
22	300910930	トシヨ	1			
23	385601650	ワイヤハーネス COMPL	1			

(238)

70. SRT6H 伝導部 TRANSMISSION GROUP

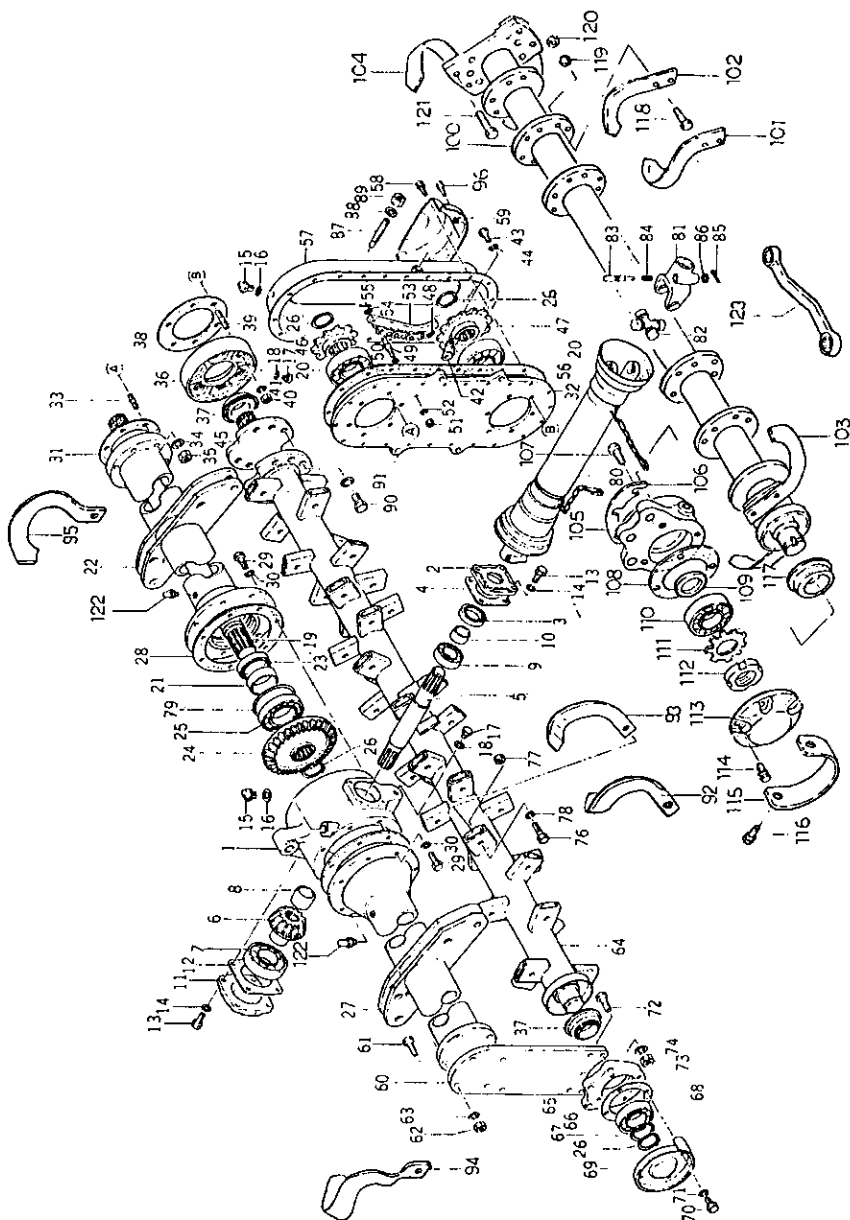

70. SRT6H 伝動部 TRANSMISSION GROUP

見出 番号 REFNo	コード番号 CODE No	部 品 名 称 PART NAME	1台当 個 数 Q'ty/ unit	ABCD 区 分 RANK	注 文 単 位 Min. Q'ty	備 考 REMARKS
1	511211060	ギヤボックス	1	B	1	~ 14567
1	511211061	ギヤボックス	1	B	1	14568 ~
2	513671030	ベアリングカバー	1	B	1	
3	S050201340	オイルシール; D40628	1		1	
4	511991430	ガスケット	1	A	5	
5	511361070	シャフト	1	C	1	
6	511160090	ピニオン; 13T	1	B	1	
7	S040106309	ベアリング; 6309	1		1	
8	599231320	カラー	1	B	1	
9	S040106207	ベアリング; 6207	1		1	
10	S511380050	スリーブ; S 1354017	1	B	1	
11	513461020	フタ	1	B	1	
12	511991420	ガスケット	1	A	5	
13	S010111025	ボルト; M10×25 7 T	8		10	
14	S027100610	スプリングワッシャー; φ10	8		10	
15	S598430010	プラグ; φ20	2	A	5	
16	198990020	ガスケット	2	A	10	
17	S598430030	プラグ; φ12	3	A	5	
18	S025100012	シールワッシャー; φ12	3		10	
19	513171170	ドライブシャフト	1	B	1	RT6021 RT6022 RT6025 RT6028 RT6071 RT6072 RT6075
19	513171110	ドライブシャフト	1	B	1	RT6031 RT6032 RT6045 RT6081
19	513171180	ドライブシャフト	1	B	1	RT6041 RT6042 RT6055
19	513171220	ドライブシャフト	1	B	1	RT6029 RT6035
20	S040106310	ベアリング; 6310	2		1	
21	S511380100	スリーブ; S 1505518	1	B	1	
22	513101620	サポートパイプ; 左	1	C	1	RT6021 RT6022 RT6025 RT6071 RT6072 RT6038 ~ 14567 RT6021 RT6022 RT6025 RT6028 14568 ~
22	513101621	サポートパイプ; 左	1	C	1	RT6021 RT6022 RT6045 ~ 14567
22	513101500	サポートパイプ; 左	1	C	1	RT6031 RT6032 RT6045 14568 ~
22	513101501	サポートパイプ; 左	1	C	1	RT6041 RT6042 RT6055 14568 ~
22	513101780	サポートパイプ; 左	1	C	1	RT6029 RT6035
22	513101781	サポートパイプ; 左	1	C	1	RT6029 RT6035 14568 ~
22	513102030	サポートパイプ; 左	1	C	1	RT6071 RT6072 RT6075 14568 ~
22	513101660	サポートパイプ; 左	1	C	1	RT6041 RT6042 RT6055 ~ 14567
22	513101661	サポートパイプ; 左	1	C	1	RT6041 RT6042 RT6055 14568 ~
22	513102330	サポートパイプ; 左	1	C	1	RT6081
23	050202255	オイルシール; D 55729	1		1	
24	511170090	ベベルギヤ; 30 T	1	B	1	
25	040106212	ベアリング; 6212	1		1	

70. SRT 6H 伝導部
TRANSMISSION GROUP

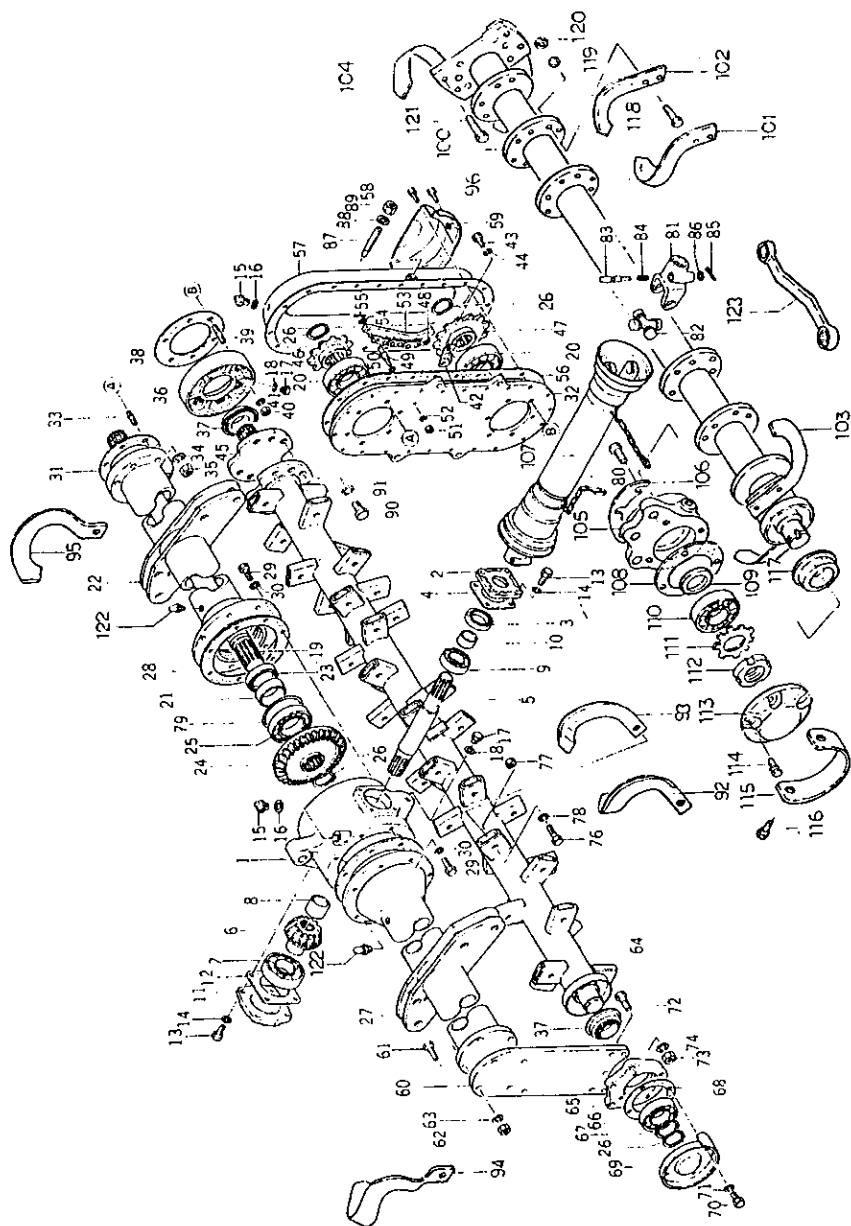

70. SRT 6H 伝動部
TRANSMISSION GROUP

見出 番号 REFNo	コード番号 CODE No	部 品 名 称 PART NAME	1台当 数 Q'ty/ unit	ABCD 区 分 RANK	注 文 単 位 Min. Q'ty	備 考 REMARKS
26	S036100050	スナップリング; C _s 050	1		10	~14567
26	S036100050	スナップリング; C _s 050	3		10	14568~
27	513102020	サポートパイプ; 右	1	C	1	RT6071 RT6072 RT6075 14568~
27	513101490	サポートパイプ; 右	1	C	1	RT6031 RT6032 RT6045 14567~
27	513101491	サポートパイプ; 右	1	C	1	RT6031 RT6032 RT6045 14568~
27	513101630	サポートパイプ; 右	1	C	1	RT6021 RT6022 RT6025 RT6028 RT6071 RT6072 ~14567
27	513101631	サポートパイプ; 右	1	C	1	RT6021 RT6022 RT6025 RT6028 14568~
27	513101650	サポートパイプ; 右	1	C	1	RT6031 RT6042 RT6065 ~14567
27	513101651	サポートパイプ; 右	1	C	1	RT6041 RT6042 RT6065 14568~
27	513101770	サポートパイプ; 右	1	C	1	RT6029 RT6035 ~14567
27	513101771	サポートパイプ; 右	1	C	1	RT6029 RT6035 14568~
27	513102340	サポートパイプ; 右	1	C	1	RT6081
28	511991450	ガスケット	2	A	5	
29	S010111230	ボルト; M12×30 7 T	14		10	
30	S027100012	スプリングワッシャ; φ12	14		10	
31	511991460	ガスケット	1	A	5	
32	523211320	ソクバシ	1	C	1	
33	012109075	スタッドボルト	6		5	
34	S027100012	スプリングワッシャ; φ12	6		10	
35	S020200012	ナット; M12	6		10	
36	513680040	ベアリングホルダ	1	B	1	
37	050609010	オイルシール	2		1	
38	511991440	ガスケット	1	A	5	
39	012109076	スタッドボルト	6		5	
40	S020200010	ナット; M10	6		10	
41	S027100010	スプリングワッシャ; φ10	6		10	
42	511391020	オサエザガネ	1	B	5	
43	S010111020	ボルト; M10×20 7 T	2		10	
44	S027100010	スプリングワッシャ; φ10	2		10	
45	519200050	コウウンジクセツシュ	1	B	1	
46	513381200	スプロケット; 9 T	1	B	1	RT6021 RT6022 RT6025 RT6071 RT6075 RT6072 ~10657
46	513381201	スプロケット; 9 T	1	B	1	RT6021 RT6022 RT6025 RT6071 RT6072 RT6075 10658~
46	513381110	スプロケット; 10 T	1	B	1	RT6028 RT6029 RT6031 RT6032 RT6035 RT6041 RT6042 RT6045 RT6055 ~10657
46	513381111	スプロケット; 10 T	1	B	1	RT6028 RT6029 RT6031 RT6032 RT6035 RT6041 RT6042 RT6045 RT6055 RT6061 10658~
47	513381120	スプロケット; 13 T	1	B	1	RT6028 RT6029 RT6031 RT6032 RT6035 RT6041 RT6042 RT6045 RT6055 ~10657
47	513381121	スプロケット; 13 T	1	B	1	RT6028 RT6029 RT6031 RT6032 RT6035 RT6041 RT6042 RT6045 RT6055 RT6061 10658~

70. SRT6H 伝導部
TRANSMISSION GROUP

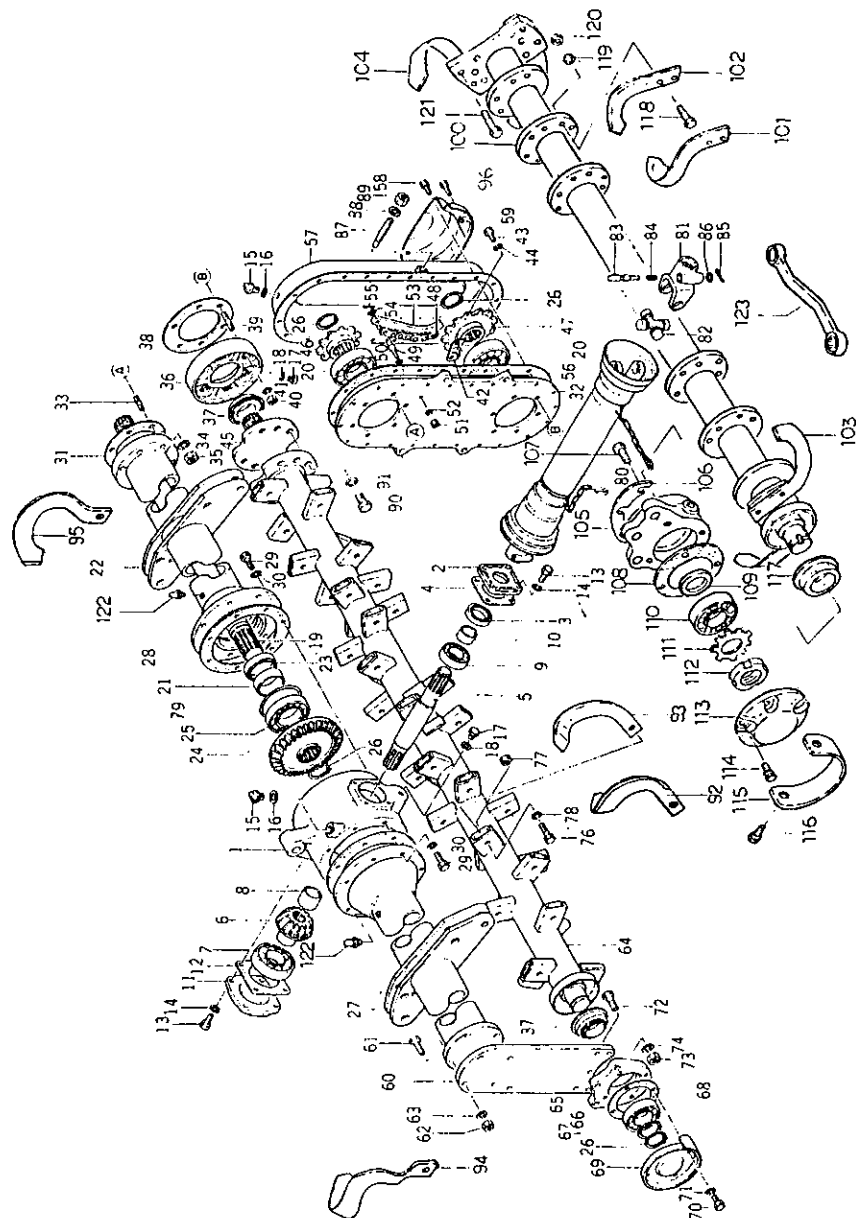

70. SRT6H 運動部
TRANSMISSION GROUP

見出 番号 REFNo	コード番号 CODE No	部 品 名 称 PART NAME	1台当 個 数 Q'ty/unit	ABCD 区 分 RANK	注 文 単 位 Min. Q'ty	備 考 REMARKS
47	513381210	スプロケット; 14T	1	B	1	RT6021 RT6022 RT6025 RT6071 RT6072 RT6075
47	513381211	スプロケット; 14T	1	B	1	RT6021 RT6022 RT6025 RT6071 RT6072 RT6075 10900 ~
48	513370210	チェーン; 36 bushed	1	B	1	RT6021 RT6022 RT6025 RT6071 RT6072 RT6075 10900 ~
48	513370260	チェーン; 36スーパー H	1	B	1	RT6021 RT6022 RT6025 RT6071 RT6072 RT6075 10900 ~
48	513520031	テンションジク	1	B	1	RT6021 RT6022 RT6025 RT6071 RT6072 RT6075 10900 ~
49	513370180	チェーン; 36 ナミ	1	B	1	RT6021 RT6022 RT6025 RT6071 RT6072 RT6075 10900 ~
50	509211130	スペーサ	1	B	5	
51	S020100010	ナット; M10	1		10	
52	025109002	シールワッシャ	1		10	
53	513550010	テンション	1	B	1	
54	S026100008	ワッシャ	1		10	
55	S030103020	スプリットピン	1		10	
56	511991480	ガスケット	1	A	5	
57	513301030	チェーンケース	1	B	1	~ 10900
57	513301031	チェーンケース	1	B	1	10901 ~
58	S010109054	ボルト	20		10	
59	513711140	プロテクタ (左)	1	B	1	~ 10900
59	513700070	プロテクタ (右)	1	B	1	10901 ~
60	523211310	ソクバン	1	C	1	RT6021 RT6022 RT6025 RT6071 RT6072 RT6075 10900 ~
60	523211370	ソクバン	1	C	1	RT6021 RT6022 RT6025 RT6071 RT6072 RT6075 10900 ~
61	S010111235	ボルト; M12×35 7 T	4		5	
62	S020100012	ナット; M12	1		10	
63	S027100012	スプリングワッシャ; φ12	1		10	
64	519805742	コウウンジク; 54本	1	B	1	RT6029
64	519806220	コウウンジク; 38本 SE	1	B	1	RT6031 ~ 14567
64	519806221	コウウンジク; 38本 SE	1	B	1	RT6031 RT6081 14568 ~
64	519806240	コウウンジク; 58本 SE	1	B	1	RT6032 ~ 14567
64	519806241	コウウンジク; 58本 SE	1	B	1	RT6032 14568 ~
64	519806720	コウウンジク; 40本 SE	1	B	1	RT6041 ~ 14567
64	519806721	コウウンジク; 40本 SE	1	B	1	RT6041 14568 ~
64	519806740	コウウンジク; 60本 SE	1	B	1	RT6042 ~ 14567
64	519806741	コウウンジク; 60本 SE	1	B	1	RT6042 14568 ~
64	519805680	コウウンジク; 38本 SB	1	B	1	RT6021 RT6071 ~ 14567
64	519305300	コウウンジク; 38本 SB	1	B	1	RT6021 RT6071 14568 ~
64	519805700	コウウンジク; 54本 SB	1	B	1	RT6022 RT6072 ~ 14567
64	519305310	コウウンジク; 54本 SB	1	B	1	RT6022 RT6072 14568 ~
64	519805740	コウウンジク; 54本 SE	1	B	1	RT6029 ~ 14567
64	519805741	コウウンジク; 54本 SE	1	B	1	RT6029 14568 ~

70. SRT6H 伝導部 TRANSMISSION GROUP

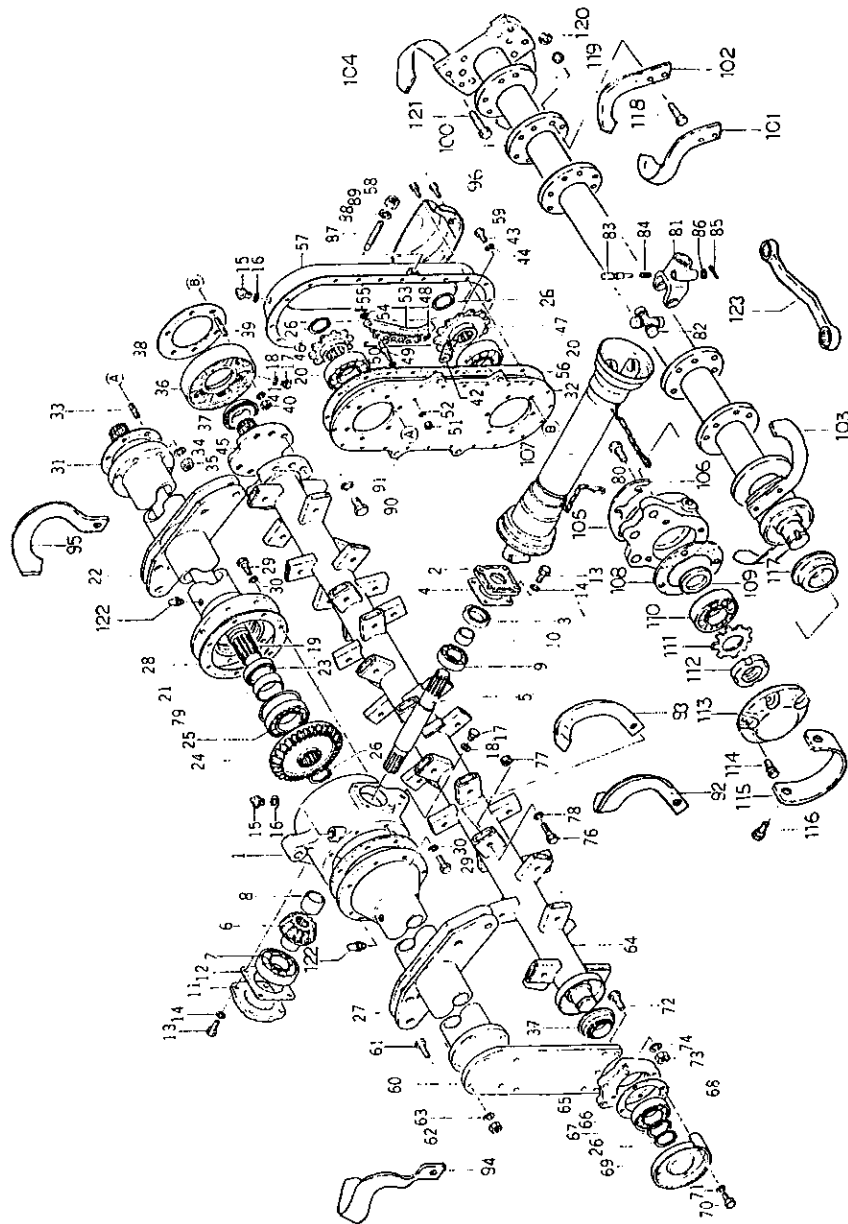

70. SRT6H 伝動部 TRANSMISSION GROUP

見出 番号 REFNo	コード番号 CODE No	部 品 名 称 PART NAME	1台当 り数 Q'ty/ unit	ABCD 区 分 RANK	注 文 単 位 Min. Q'ty	備 考 REMARKS
65	513680030	コウウンジクホルダ	1	B	1	~ 14567
66	S040109014	ベアリング; 6210 C 4	1		1	~ 14567
67	399260190	スラストワッシャ	1	C	1	~ 14567
68	511991470	ガスケット	1	A	5	~ 14567
69	513700060	プロテクタ (4)	1	B	1	~ 14567
70	S040101020	ボルト; M10×20	4		10	~ 14567
71	S027100010	スプリングワッシャ; φ10	4		10	~ 14567
72	S010111240	ボルト; M12×40 7 T	3		10	~ 14567
73	S020100012	ナット; M12	3		10	~ 14567
74	S027100012	スプリングワッシャ; φ12	3		10	~ 14567
76	S519170030	コウウントウボルト	38	A	5	RT6031 RT6081
76	S519170030	コウウントウボルト	58	A	5	RT6032
76	S519170030	コウウントウボルト	40	A	5	RT6041
76	S519170030	コウウントウボルト	60	A	5	RT6042
76	S519170030	コウウントウボルト	54	A	5	RT6029
76	S519170010	コウウントウボルト	38	A	10	RT6021 RT6071
76	S519170010	コウウントウボルト	54	A	10	RT6022 RT6072
77	S020210012	ナット	38		10	RT6031 RT6081
77	S020210012	ナット	58		10	RT6032
77	S020210012	ナット	40		10	RT6041
77	S020210012	ナット	60		10	RT6042
77	S020210012	ナット	54		10	RT6029
77	S519180010	コウウントウナット	38	A	10	RT6021 RT6071
77	S519180010	コウウントウナット	54	A	10	RT6022 RT6072
78	S027100012	スプリングワッシャ; φ12			10	
78	S027100010	スプリングワッシャ; φ10			10	
79	399280250	シム; 0.1 t	A/R	C	10	
79	399280260	シム; 0.3 t	A/R	C	10	
80~86	518101040	ユニバーサルジョイント	1	B	1	
80~86	518101110	ユニバーサルジョイント	1	B	1	特殊三点用
80	※※※	ジョイント	1			~ 10027
80	※※※	ジョイント	1			10028 ~
81	※※※	ヨーク	2			~ 10027
81	※※※	ヨーク	2			~ 10027
82	518120050	スパイダ ASS'Y	2	B	1	~ 10027
82	518120060	スパイダ ASS'Y	2	B	1	10028 ~
83	518140019	ピン	2	B	1	~ 10027
83	518140020	ピン	2	B	1	10028 ~

70. SRT6H 伝導部 TRANSMISSION GROUP

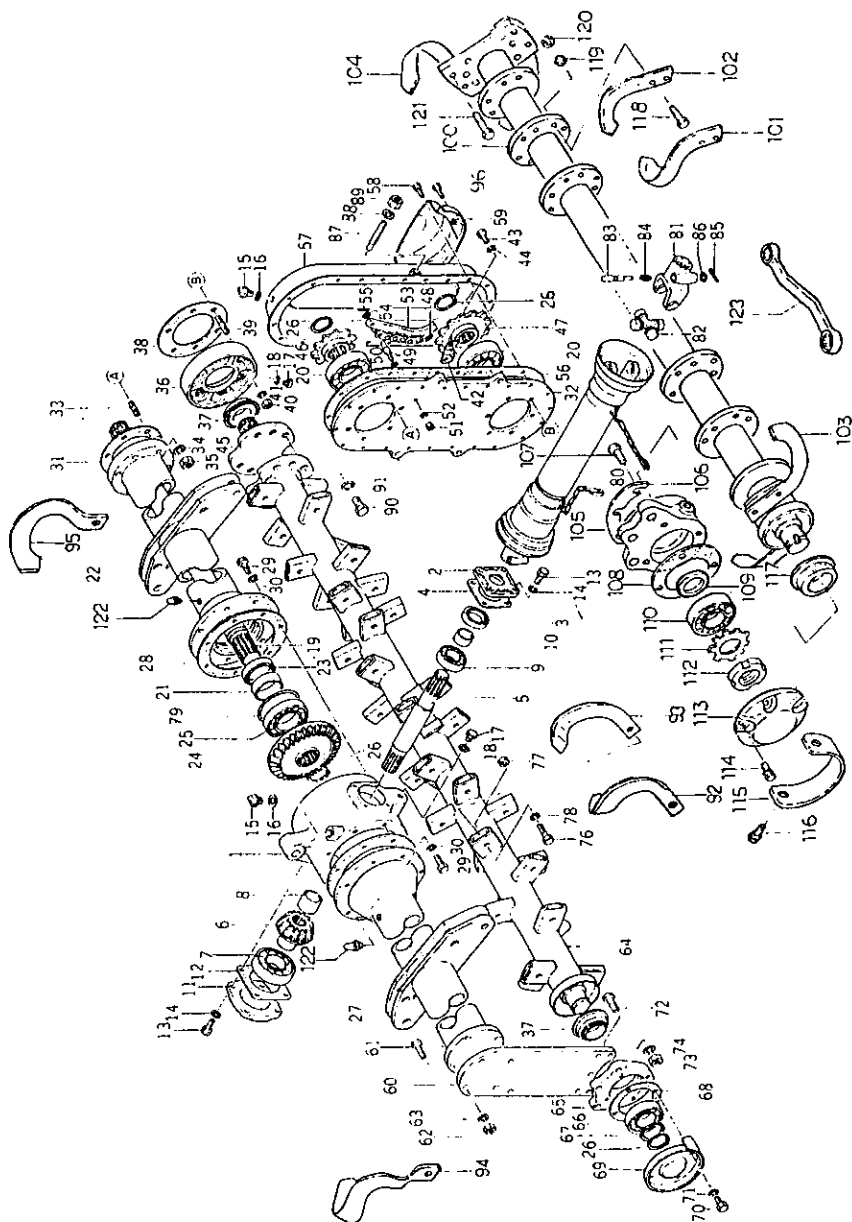

70. SRT6H 伝動部 TRANSMISSION GROUP

見出 番号 REFNo	コード番号 CODE No	部 品 名 称 PART NAME	1台当 個 数 Q'ty/ unit	ABC 区 分 RANK	注 文 単 位 Min. Q'ty	備 考 REMARKS
84	518140021	スプリング	2	B	10	~ 10027
84	518140022	スプリング	2	B	10	10028 ~
85	S030103020	スプリットピン	2		10	
86	S026100008	ワッシャ ; φ 8	2		10	
80~86	518101200	ユニバーサルジョイント	1	B	1	普通三点用新興製ヨーク黒色
80	※ ※ ※	ジョイント	2			
81	※ ※ ※	ヨーク	2			
82	518120090	スパイダ ASS'Y	2	B	1	
83	518140029	ピン	2	B	1	
84	518140030	スプリング	2	B	10	
85	S030102515	スプリットピン ; φ 25 × 15	2		10	
86	S026100008	ワッシャ	2		10	
87	599480020	スクリュウ	1	B	1	
88	025100015	シーラワッシャ ; φ 15	1		10	
89	S020200016	ナット ; M16	1		5	
90	S010211635	ボルト ; M16 × 35 7 T	6		1	
91	S027100016	スプリングワッシャ ; φ 16	6		10	
92	S519110210	ナタヅメ ; SE 左	18	A	1	RT6031 RT6081
92	S519110210	ナタヅメ ; SE 左	28	A	1	RT6032
92	S519110210	ナタヅメ ; SE 左	19	A	1	RT6041
92	S519110210	ナタヅメ ; SE 左	29	A	1	RT6042
92	S519110210	ナタヅメ ; SE 左	27	A	1	RT6029
92	S519110111	ナタヅメ ; SBA 左	18	A	1	RT6021 RT6071
92	S519110111	ナタヅメ ; SBA 左	26	A	1	RT6022 RT6072
93	S519110220	ナタヅメ ; SE 右	18	A	1	RT6031 RT6081
93	S519110220	ナタヅメ ; SE 右	28	A	1	RT6032
93	S519110220	ナタヅメ ; SE 右	19	A	1	RT6041
93	S519110220	ナタヅメ ; SE 右	29	A	1	RT6042
93	S519110220	ナタヅメ ; SE 右	27	A	1	RT6029
93	S519110121	ナタヅメ ; SBA 右	18	A	1	RT6021 RT6071
93	S519110121	ナタヅメ ; SBA 右	26	A	1	RT6022 RT6072
94	519110270	ナタヅメ ; SBS 左	1	A	1	RT6029 RT6031 RT6032
95	519110280	ナタヅメ ; SBS 右	1	A	1	RT6029 RT6031 RT6032
95	S519110130	ナタヅメ ; SBS 左	1	A	1	RT6021 RT6022 RT6071
95	S519110140	ナタヅメ ; SBS 右	1	A	1	RT6021 RT6022 RT6071
96	S011300825	ボルト ; M 8 × 25	2		10	
100	519305290	コウウンジク ; 32本	1	B	1	RT6025 RT6028 RT6075
100	519856220	コウウンジク ; 36本	1	B	1	RT6035

70. SRT6H 伝導部
TRANSMISSION GROUP

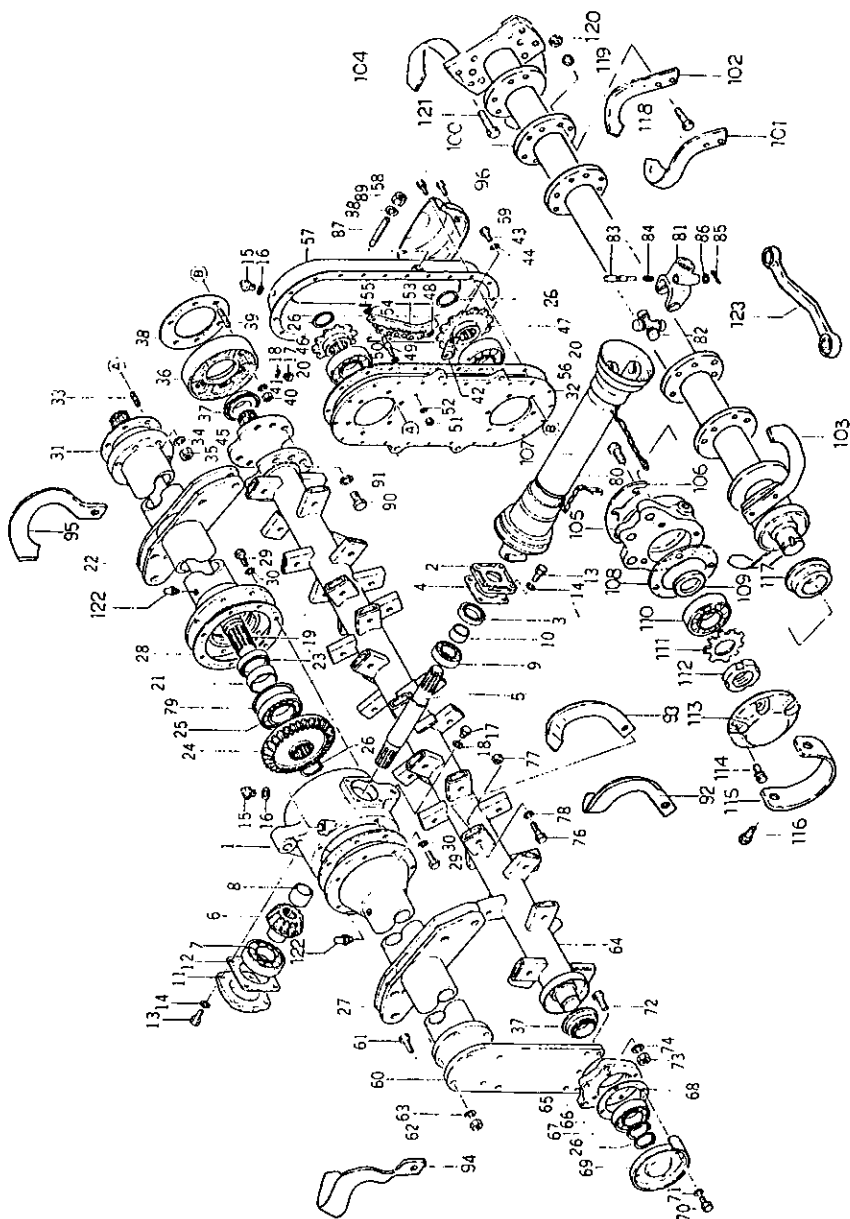

70. SRT6H 伝動部
TRANSMISSION GROUP

見出 番号 REFNo	コード番号 CODE No	部 品 名 称 PART NAME	1台当 鋼 数 Q'ty/ unit	ABCD 区 分 RANK	注 文 単 位 Min. Q'ty	備 考 REMARKS
100	519305300	コウウンジク ; 38本	1	B	1	RT6021 RT6071
100	519856720	コウウンジク ; 40本	1	B	1	RT6045
100	519305320	コウウンジク ; 40本	1	B	1	RT6055
101	519111010	ナタヅメ ; S 101 左	14	A	1	RT6025 RT6028 RT6075
101	519111010	ナタヅメ ; S 101 左	16	A	1	RT6035
101	519111010	ナタヅメ ; S 101 左	18	A	1	RT6055 RT6045
102	519111020	ナタヅメ ; S 102 右	14	A	1	RT6025 RT6028 RT6075
102	519111020	ナタヅメ ; S 102 右	16	A	1	RT6035
102	519111020	ナタヅメ ; S 102 右	18	A	1	RT6045 RT6055
103	519111030	ナタヅメ ; S 103 左	2	A	1	RT6025 RT6035 RT6045 RT6055 RT6075 RT6028
104	519111040	ナタヅメ ; S 104 右	2	A	1	RT6025 RT6035 RT6045 RT6055 RT6075 RT6028
105	513680080	コウウンジクホルダ	1	B	1	14568 ~
106	599280120	シム ; 0.6 t	A/R	B	5	14568 ~
106	599280130	シム ; 1.2 t	A/R	B	5	14568 ~
106	599280140	シム ; 2.3 t	A/R	B	5	14568 ~
107	S01011245	ボルト ; M12×45	3		10	14568 ~
108	511991470	ガスケット	1	A	5	14568 ~
109	597231590	カラー	1	B	1	14568 ~
110	040149014	ベアリング ; 6210 C4	1		1	14568 ~
111	028100450	ロックワッシャ	1		5	14568 ~
112	022700450	ロックナット	1		1	14568 ~
113	513671050	ベアリングカバー	1	B	1	14568 ~
114	S011311025	ボルト ; M10×25	4		10	14568 ~
115	513711180	プロテクタ	1	B	1	14568 ~
116	S011301016	ボルト ; M10×16	2		10	14568 ~
117	050609017	オイルシール ; φ60	1		1	14568 ~
118	519170050	コウウンジクボルト	56	A	5	RT6025 RT6028 RT6075
118	519170050	コウウンジクボルト	64	A	5	RT6035
118	519170050	コウウンジクボルト	72	A	5	RT6045 RT6055
119	S027100014	スプリングワッシャ ; φ14	64		10	RT6025 RT6028 RT6075
119	S027100014	スプリングワッシャ ; φ14	72		10	RT6035
119	S027100014	スプリングワッシャ ; φ14	80		10	RT6045 RT6055
120	020109048	ナット ; M14×1.5	64		10	RT6025 RT6028 RT6075
120	020109048	ナット ; M14×1.5	72		10	RT6035
120	020109048	ナット ; M14×1.5	80		10	RT6045 RT6055
121	519170060	コウウンジクボルト	8	A	5	RT6025 RT6028 RT6035 RT6045 RT6055 RT6075
122	S340719010	ブリーザ	2	C	1	
123	S091102224	メガネレンチ ; 22×24	1		1	RT6025 RT6028 RT6035 RT6045 RT6055 RT6075

71. SRT6H カバー部 (普通三点形)
COVER GROUP

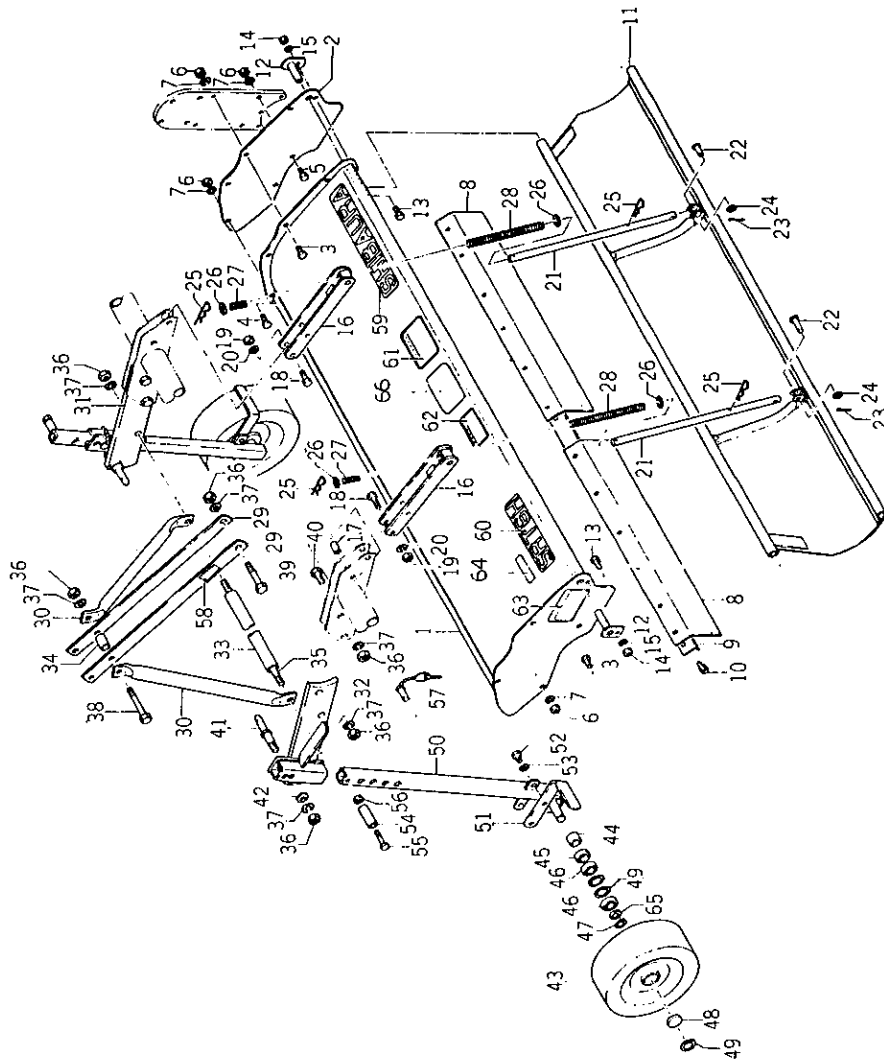

71. SRT6H カバー部 (普通三点形)
COVER GROUP

見出 番号 REFNo	コード番号 CODE No	部 品 名 称 PART NAME		1台当 個 数 Q'ty/ unit	ABCD 区 分 RANK	注 文 単 位 Min. Q'ty	備 考 REMARKS
1	521101190	フレーム	FRAME	1	C	1	RT6031 RT6032 RT6045 RT6081
1	521101320	フレーム	FRAME	1	C	1	RT6041 RT6042 RT6055
1	521101310	フレーム	FRAME	1	C	1	RT6021 RT6022 RT6025
1	521101540	フレーム	FRAME	1	C	1	RT6028
1	521101390	フレーム	FRAME	1	C	1	RT6029 RT6035
2	523211190	ソクバン	SIDE SHIELD	1	C	1	
3	S010101235	ボルト; M12×35	BOLT; M12×35	6		10	
4	S010101225	ボルト; M12×25	BOLT; M12×25	2		10	
5	S010101230	ボルト; M12×30	BOLT; M12×30	2		10	
6	S020100012	ナット; M12	NUT; M12	10		10	
7	S027100012	スプリングワッシャ; φ12	SPRING WASHER; φ12	10		10	
8	524361020	アトグレゴム	RUBBER	2	B	1	RT6031 RT6032 RT6045 RT6081
8	524361200	アトグレゴム	RUBBER	2	B	1	RT6041 RT6042 RT6055
8	524361190	アトグレゴム	RUBBER	2	B	1	RT6021 RT6022 RT6025 RT6025
8	524361270	アトグレゴム	RUBBER	2	B	1	RT6029 RT6035
9	524511040	オサエイト	PLATE	1	C	1	RT6031 RT6032 RT6045 RT6081
9	524511090	オサエイト	PLATE	1	C	1	RT6041 RT6042 RT6055
9	524511080	オサエイト	PLATE	1	C	1	RT6021 RT6022 RT6025 RT6025
10	S011300820	ボルト; M8×20	BOLT; M8×20	12		10	RT6031 RT6032 RT6035 RT6045 RT6021 RT6025 RT6022
10	S011300820	ボルト; M8×20	BOLT; M8×20	14		10	RT6041 RT6042 RT6055
11	524201111	セイチバン	LEVELER	1	C	1	RT6031 RT6032 RT6045 RT6081
11	524201800	セイチバン	LEVELER	1	C	1	RT6041 RT6042 RT6055
11	524201600	セイチバン	LEVELER	1	C	1	RT6021 RT6022 RT6025 RT6025
11	524201610	セイチバン	LEVELER	1	C	1	RT6029 RT6035
12	599601050	ピン	PIN	2	B	1	
13	S010101025	ボルト; M10×25	BOLT; M10×25	2		10	
14	S020100010	ナット; M10	NUT; M10	2		10	
15	S027100010	スプリングワッシャ; φ10	SPRING WASHER; φ10	2		10	
16	531101061	ブラケット	BRACKET	2	B	1	
17	599231310	カラー	COLLAR	4	B	5	
18	S010101270	ボルト; M12×70	BOLT; M12×70	4		10	
19	S020100012	ナット; M12	NUT; M12	4		10	
20	S027100012	スプリングワッシャ; φ12	SPRING WASHER; φ12	4		10	
21	524600010	ロッド	ROD	2	B	1	
22	599611260	ヒラアタマピン	PIN	2	B	5	
23	S030103020	スプリットピン	SPLIT PIN	2		10	
24	S026100010	ワッシャ; φ10	WASHER; φ10	2	A	10	
25	599730020	ツツバピン	SET PIN	4	A	5	

71. SRT6H カバー部 (普通三点形)
COVER GROUP

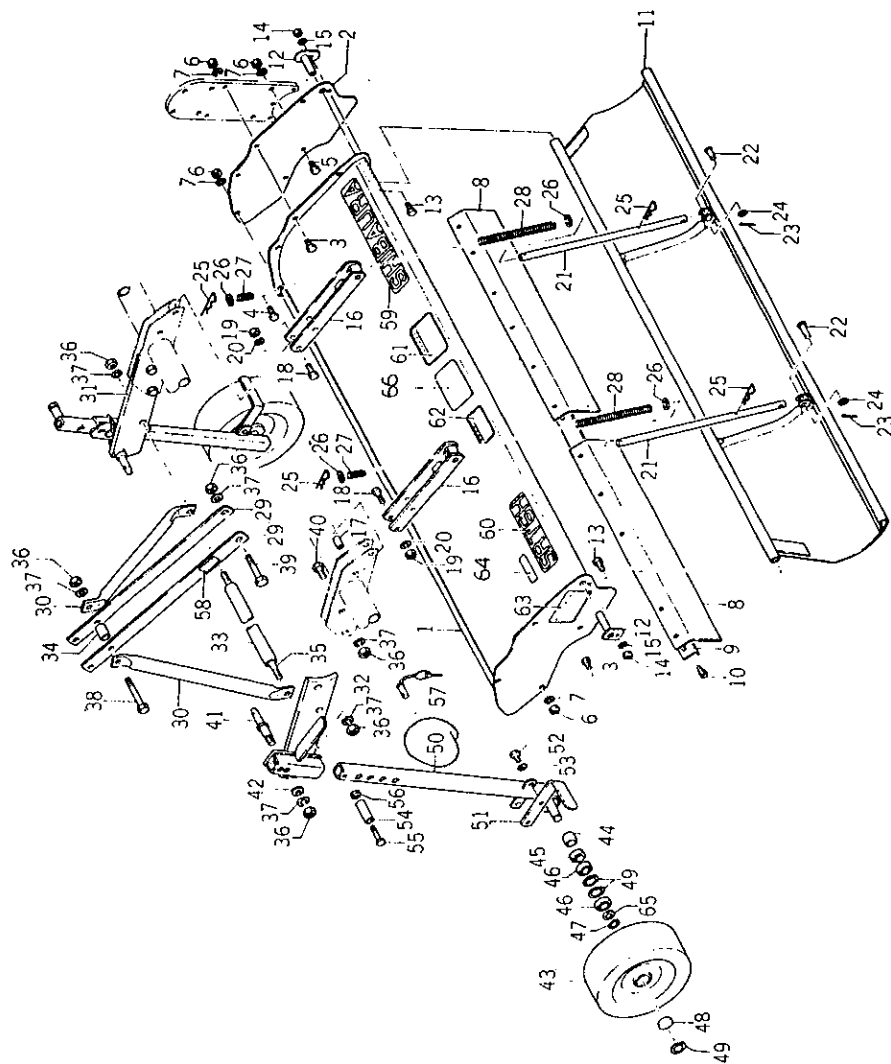

71. SRT6H カバー部 (普通三点形)
COVER GROUP

見出 番号 REFNo	コード番号 CODE No	部 品 名 称 PART NAME	1台当 個 数 Q'ty/ unit	ABCD 区 分 RANK	注 文 単 位 Min. Q'ty	備 考 REMARKS
26	S 026100020	ワッシャ: φ10	4		10	
27	598211020	スプリング	2	B	1	
28	598211030	スプリング	2	B	1	
29	521511120	ストラット	2	C	1	~ 14567
29	521511121	ストラット	2	C	1	14568 ~
30	521511130	ストラット	2	C	1	~ 14567
30	521511131	ストラット	2	C	1	14568 ~
31	521300030	フロントフレーム: 右	1	C	1	~ 14567
31	521300031	フロントフレーム: 右	1	C	1	14568 ~
32	521300040	フロントフレーム: 左	1	C	1	~ 14567
32	521300041	フロントフレーム: 左	1	C	1	14568 ~
33	599690010	パイプ	1	C	1	
34	599231300	カラー	1	B	5	
35	599431090	ボルト	1	B	1	
36	S 020200020	ナット: M20	10		5	
37	S 027100020	スプリングワッシャ: φ20	10		10	
38	010109091	ボルト	1		1	
39	S 010212000	ボルト	1		1	
40	S 010202060	ボルト	4		1	
41	521560020	リンクピン	2	B	1	
42	599231120	カラー	2	B	5	
43	526101030	チョウセイリン	2	B	1	
44	S 511380070	スリーブ: S 1253016	2	B	1	
45	050209025	オイルシール	2		1	
46	S 040106005	ベアリング: 6005	4		1	
47	S 036100025	スナップリング: C _s 025	2		10	
48	S 598460010	メクラピン	2	A	1	
49	S 036500047	スナップリング: Ch 047	6		10	
50	526601270	チョウセイリンアーム	2	B	1	
51	526661030	スクレーパ	2	B	1	
52	S 010101020	ボルト: M10×20	4		10	
53	S 027100010	スプリングワッシャ: φ10	4		10	
54	599231100	カラー	2	A	5	
55	S 010101200	ボルト: M12×100	2		5	
56	S 020100012	ナット: M12	2		10	
57	S 370900050	ピンCOMPL	2	B	5	
58	※ ※ ※	ネームプレート	1			
58	※ ※ ※	ネームプレート	1			RT6028

71. SRT6H カバー部 (普通三点形)
COVER GROUP

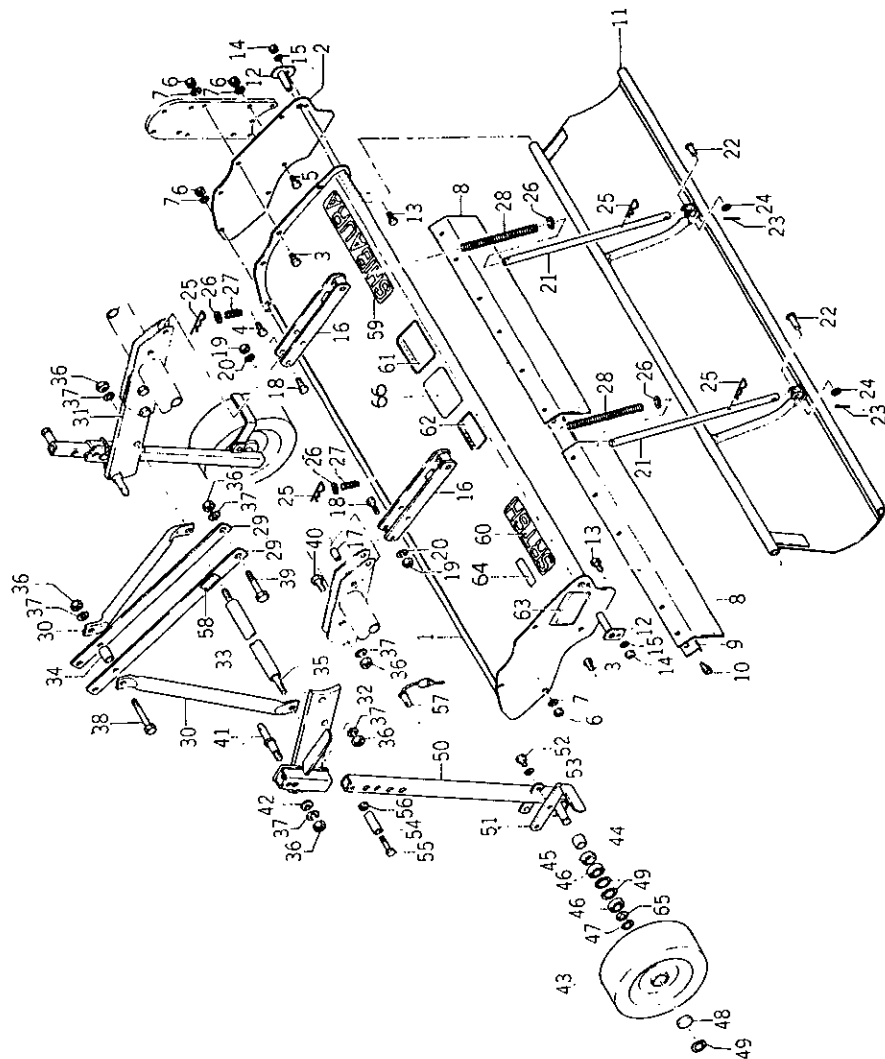

71. SRT6H カバー部 (普通三点形)
COVER GROUP

見出 番号 REFNo	コード番号 CODE No	部 品 名 称 PART NAME	1台当 個 数 Q'ty/ unit	ABCD 区 分 RANK	注 文 単 位 Min. Q'ty	備 考 REMARKS
59	590210070	シバウラマーク	1	D	1	
60	590311450	キシマーク	1	D	1	
61	590360081	チェウイメイバン	1	D	5	
62	590410101	キュウユヒョウ	1	D	10	
63	590450120	コウウントウハイレッズ	1	D	1	RT'6031 RT'6081
63	590450210	コウウントウハイレッズ	1	D	5	RT'6021 RT'6071
63	590450220	コウウントウハイレッズ	1	D	1	RT'6041
63	590450370	コウウントウハイレッズ	1	D	5	RT'6025 RT'6028 RT'6075 RT'6035 RT'6055
64	590320090	カクシキマーク	1	D	1	RT'6031
64	590320100	カクシキマーク	1	D	1	RT'6032
64	590320360	カクシキマーク	1	D	1	RT'6041
64	590320380	カクシキマーク	1	D	1	RT'6042
64	590320350	カクシキマーク	1	D	5	RT'6021
64	590320550	カクシキマーク	1	D	5	RT'6022
64	590321150	カクシキマーク	1	D	5	RT'6025
64	590321010	カクシキマーク	1	D	5	RT'6028
64	590320540	カクシキマーク	1	D	5	RT'6029
64	590321560	カクシキマーク	1	D	5	RT'6035
64	590321020	カクシキマーク	1	D	5	RT'6045
64	590321140	カクシキマーク	1	D	5	RT'6055
65	399260150	スペーサ	2	C	1	
66	590360141	チェウイメイバン	1	D	5	

72 SRT6H カバー部 (特殊三点形)
COVER GROUP

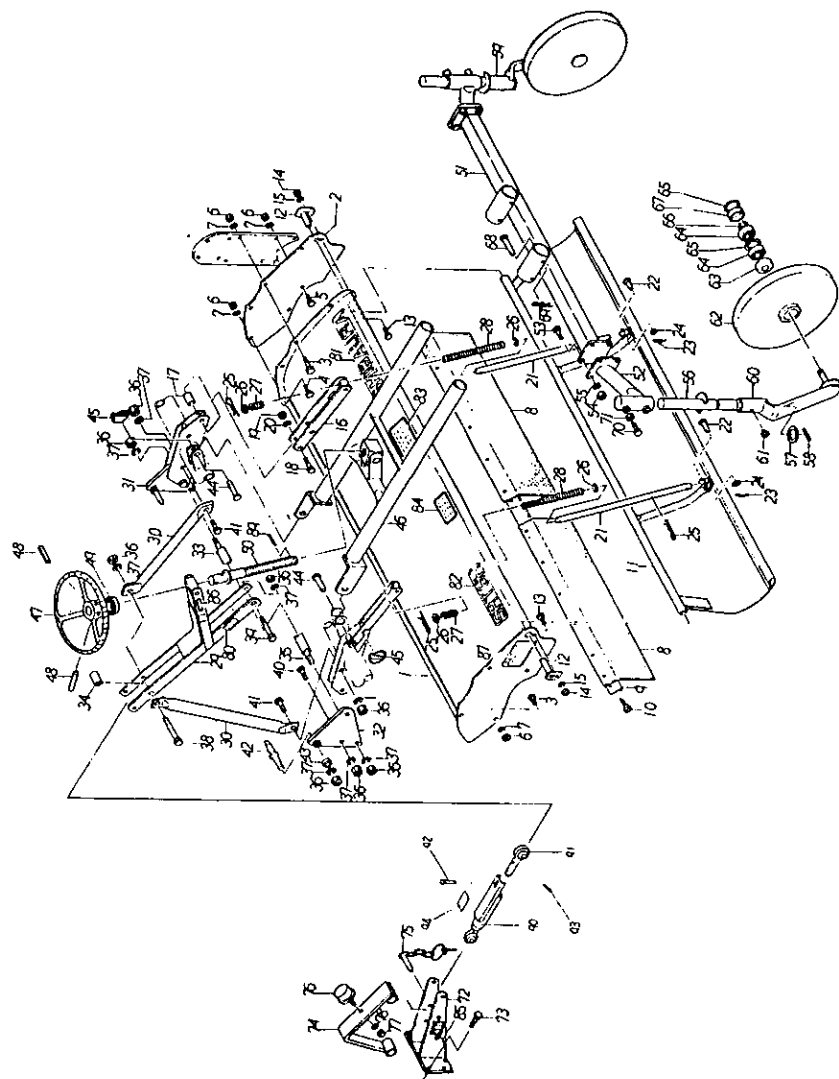

72 SRT6H カバー部 (特殊三点形)
COVER GROUP

見出 番号 REFNo	コード番号 CODE No	部 品 名 称 PART NAME	1 台 当 個 数 Q'ty/ unit	ABCD 区 分 RANK	注 文 単 位 Min. Q'ty	備 考 REMARKS
1	521101310	フレーム	1	C	1	
2	523211190	ソクバン	1	C	1	
3	S 010111235	ボルト; M12×1.75×35 7T	6		10	
4	S 010111225	ボルト; M12×1.75×25 7T	2		10	
5	S 010111230	ボルト; M12×1.75×30 7T	2		10	
6	S 020100012	ナット; M12×1.75	10		10	
7	S 027100012	スプリングワッシャ; φ12	10		10	
8	524361190	アトグレゴム	2	B	1	
9	524511080	オサエイタ	1	C	1	
10	S 011300820	ボルト; M8×20 バネ座付	12		10	
11	524201600	セイチバン	1	C	1	
12	599601050	ピン	2	B	1	
13	S 010111025	ボルト; M10×1.5×25 7T	2		10	
14	S 020100010	ナット; M10×1.5	2		10	
15	S 027100010	スプリングワッシャ; φ10	2		10	
16	531101061	ブラケット	2	B	1	
17	599231310	カラー; φ17.3×φ12.7×34	4	B	5	
18	S 010111270	ボルト; M12×1.75×70	4		10	
19	S 020100012	ナット; M12×1.75	4		10	
20	S 027100012	スプリングワッシャ; φ12	4		10	
21	524660010	ロッド; 整地板	2	B	1	
22	599611260	ヒラアタマピン	2	B	5	
23	S 030103020	スプリットピン	2		10	
24	S 026100010	ワッシャ; φ10	2		10	
25	599730020	マツバピン	4	A	5	
26	S 026100020	ワッシャ	4		10	
27	598211020	スプリング	2	B	1	
28	598211030	スプリング	2	B	1	
29	524501050	ストラット	2	C	1	
30	521511220	ストラット	2	C	1	
31	531101210	ブラケット; 右	1	B	1	
32	531101220	ブラケット; 左	1	B	1	
33	599690010	パイプ	1	C	1	
34	599231310	カラー	1	B	5	
35	599431090	ボルト	1	B	1	
36	S 020200020	ナット; M20×1.5	10		5	
37	S 027100020	スプリングワッシャ; φ20	10		10	
38	010109091	ボルト	1		1	

72. SRT6H カバー部 (特殊三点形)
COVER GROUP

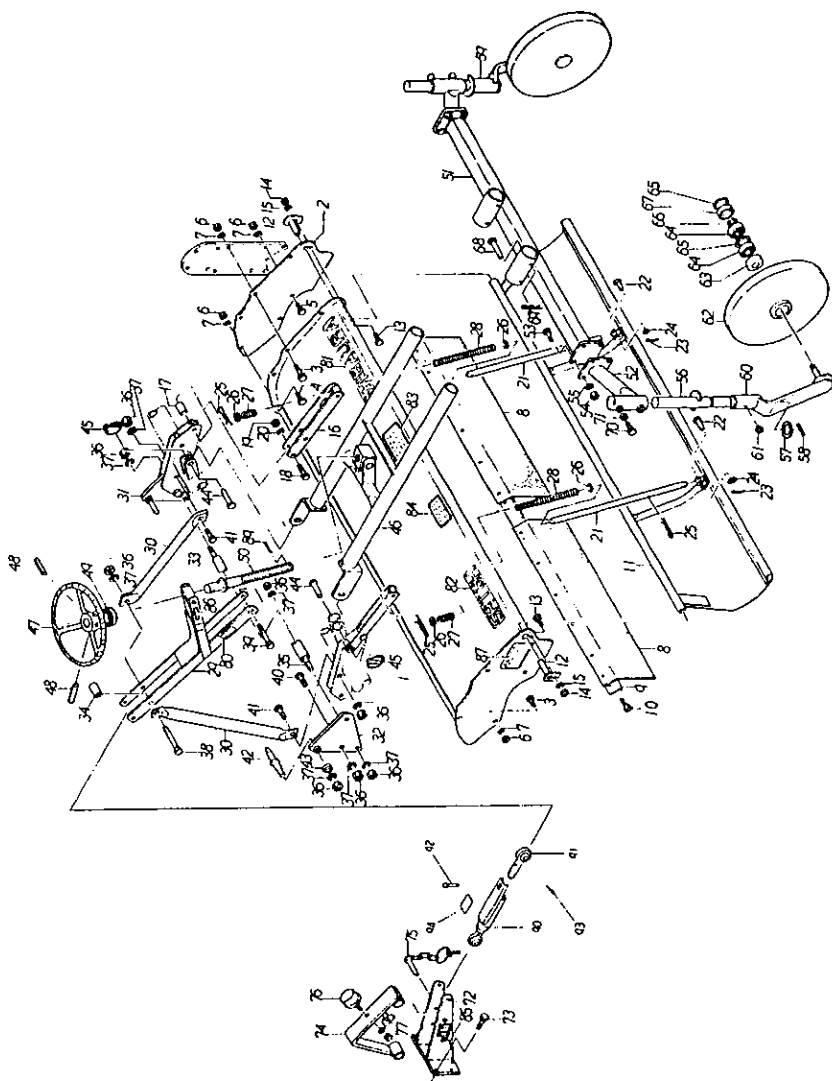

72. SRT6H カバー部 (特殊三点形)
COVER GROUP

見出 番号 REF No	コード番号 CODE No	部 品 名 称 PART NAME	1台当 個 数 Q'ty/ unit	ABCD 区 分 ABCD RANK	注 文 単 位 Min. Q'ty	備 考 REMARKS
39	010212000	ボルト ; M20×1.5×100	1		5	
40	S 010212060	ボルト ; M20×1.5×60	2		1	
41	S 010212070	ボルト ; M20×1.5×70	2		1	
42	521560020	リンクピン	2	B	1	
43	599231120	カラー ; 9t×φ40×φ20.5	2	B	1	
44	599661030	ピン	2	B	1	
45	370900030	ピンCOMPL.	2	B	1	
46	526401110	チョウセツフレーム	1	B	1	
47	S 526260010	ハンドル	1	C	1	
48	S 030300840	スプリングピン	2		10	
49	598560030	ベアリング	1	A	1	
50	526301130	チョウセツロッド	1	B	1	
51	526500130	ピリンシュジク	1	B	1	RT6071, RT6072, RT6075
51	526500370	ピリンシュジク	1	B	1	RT6081
52	526601240	ピリンジク	2	B	1	
53	S 010111235	ボルト ; M12×1.75×35 7T	8		10	
54	S 020100012	ナット ; M12×1.75	8		10	
55	S 027100012	スプリングワッシャー ; φ12	8		10	
56	526601230	ピリンジク	2	B	1	
57	599210080	スペーサ ; φ45×φ34×4.5 t	2	B	10	
58	S 030301045	スプリングピン	2		10	
59	526601250	ピリンアーム ; 右	1	B	1	
60	526601260	ピリンアーム ; 左	1	B	1	
61	S 060620000	グリスニップル ; M型	2		10	
62	S 526100011	ピリン	2	B	1	
63	S 050609001	オイルシール	2		1	
64	S 040106204	ベアリング ; 6204	4		1	
65	S 036500047	スナップリング ; Ch 047	4		5	
66	S 036100020	スナップリング ; Cs 020	2		10	
67	S 598460010	メクラセン	2	A	1	
68	599611250	ヒラアタマピン	2	B	5	
69	S 399730020	ピン	2	B	5	
70	599431070	ボルト ; φ12 ストップボルト 7T	4	B	5	
71	S 020300012	ナット ; M12	4		10	
72	531101110	ブラケット	1	B	1	
73	S 013111230	ボルト ; M12×30 7T	4		10	
74	531150031	ストッパ	1	B	1	
75	370900050	ピンCOMPL.	2	B	1	

72 SRT6H カバー部 (特殊三点形)
COVER GROUP

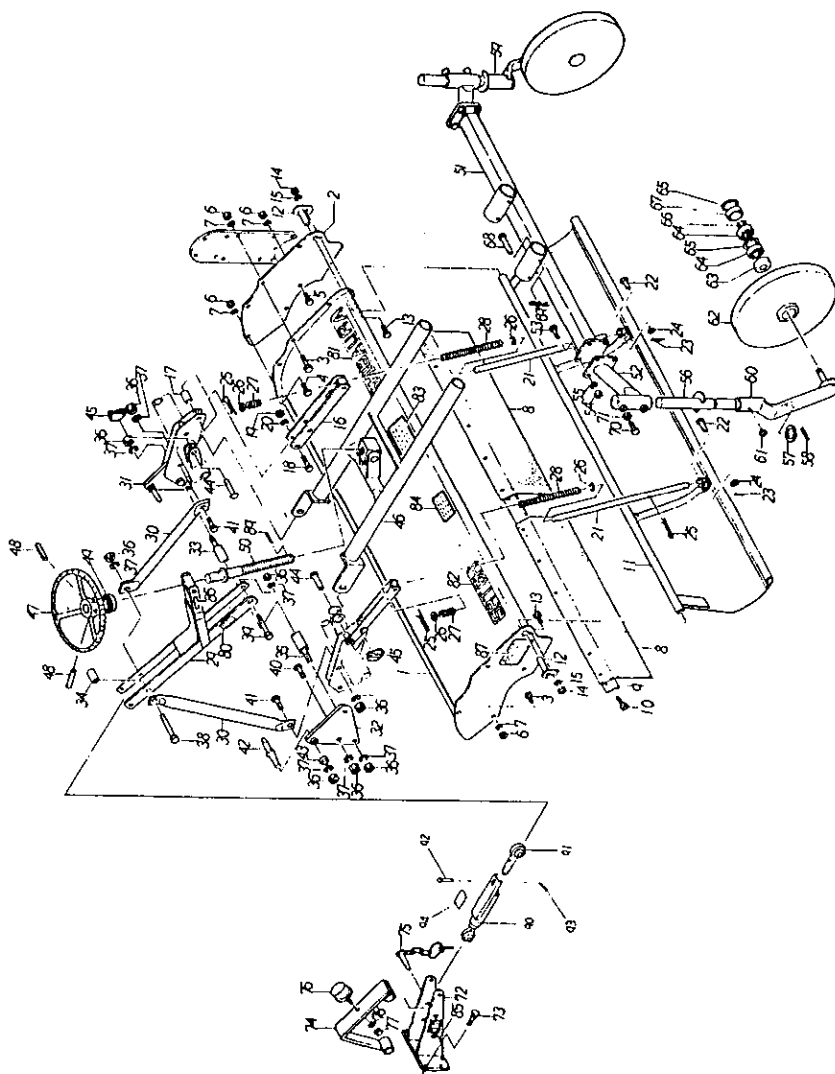

72 SRT6H カバー部 (特殊三点形)
COVER GROUP

見出 番号 REFNo	コード番号 CODE No	部 品 名 称 PART NAME	1台当 個 数 Q'ty/ unit	ABCD 区 分 ABCD RANK	注 文 単 位 Min. Q'ty	備 考 REMARKS	
76	598110030	ゴム	RUBBER	1	B	1	
77	S020100012	ナット; M12×1.75	NUT; M12×1.75	1		10	
78	S021100012	スプリングワッシャ; φ12	SPRING WASHER; φ12	1		10	
80	590110011	ネームプレート	NAME PLATE	1	D	5	
81	590210070	シバウラマーク	MARK; SHIBAURA	1	D	1	
82	590311450	シシマーク	MARK; SRT6H	1	D	1	
83	590360081	チェウイメイバン	CAUTION PLATE	1	D	5	
84	590410121	キュウエヒョウ	MARK; lubrication	1	D	5	
85	590360110	チェウイメイバン	CAUTION PLATE	1	D	5	
86	590320560	カタシキマーク	MARK; type	1	D	10	RT6072
86	590320370	カタシキマーク	MARK; type	1	D	5	RT6071
86	590321160	カタシキマーク	MARK; type	1	D	5	RT6075
86	590321620	カタシキマーク	MARK; type	1	D	5	RT6081
87	590450210	コウウントウハイレツズ	MARK; arrangement	1	D	5	RT6071
88	S030104040	スプリットピン	SPLIT PIN	1		10	
90	528401190	トップリンク	TOP LINK	1	B	1	
91	370200320	リフトロッド	LIFT ROD	1	C	1	
91	370200321	リフトロッド	LIFT ROD	1	C	1	
92	S031310845	ヒラアクマピン	PIN	1		10	
92	S030300540	スプリングピン	SPRING PIN	1		10	
93	S030102020	スプリットピン	SPLIT PIN	1		10	
94	590360230	チェウイメイバン	CAUTION PLATE	1	D	10	

73. SRT6H 延長 (特殊)
EXTENSION (OPTION)

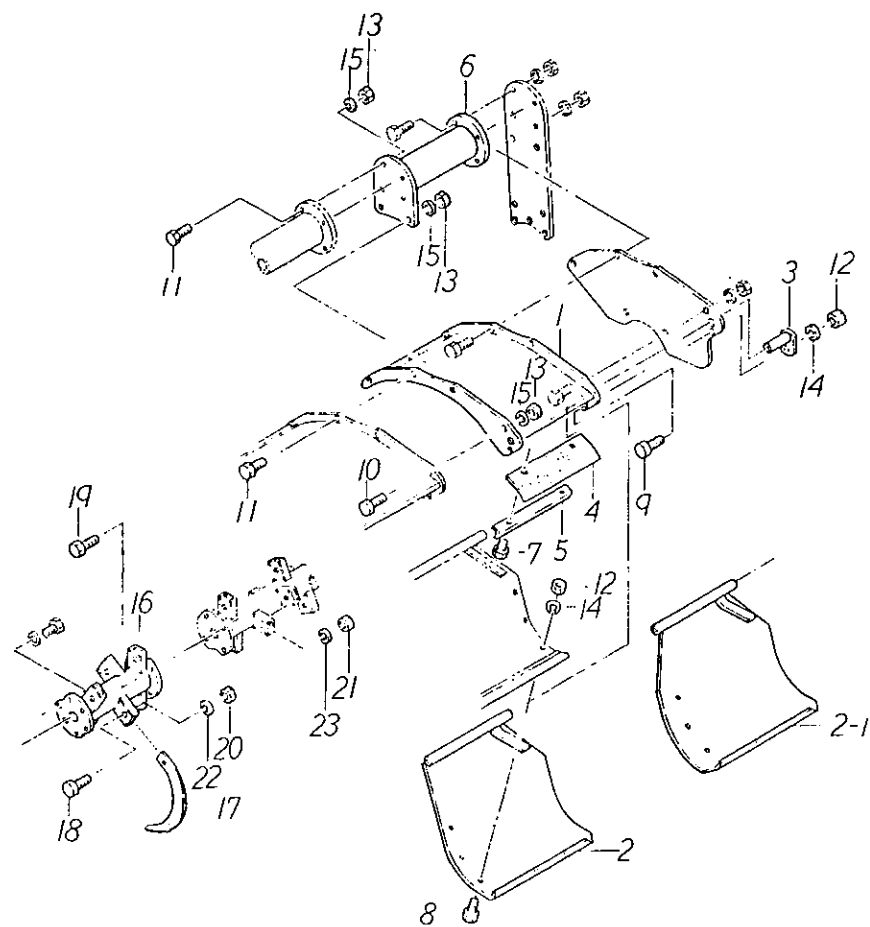

73. SRT6H 延長 (特殊)
EXTENSION (OPTION)

見出 番号 REFNo	コード番号 CODE No	部 品 名 称 PART NAME	1台当 調 数 Q'ty/ unit	ABCD 区 分 ABCD RANK	注 文 単 位 Min. Q'ty	備 考 REMARKS
1~15	523010070	カバー ASS'Y; 延長	1	B	1	~ 10297 10298 ~
1	523101060	カバー; 延長	1	C	1	
2	524201130	セイチバシ; 延長	1	C	1	
2-1	524201131	セイチバシ; 延長	1	C	1	
3	599601050	ピン	1	B	5	
4	524361120	アトグレゴム; 延長	1	B	1	
5	524511050	オサエイタ	1	C	1	
6	513101530	サポートパイプ; 延長	1	C	1	
7	S011300820	ボルト	2		10	
8	S010101020	ボルト	3		10	
9	S010101025	ボルト	1		10	
10	S010101225	ボルト	2		10	
11	S010111235	ボルト	6		10	
12	S020100010	ナット	4		10	
13	S020100012	ナット	8		10	
14	S027100010	スプリングワッシャ; φ10	4		10	
15	S027100012	スプリングワッシャ; φ12	8		10	
16~23	519030060	コウウンジク ASS'Y; 延長	1	B	1	
16	519305211	コウウンジク; 延長	1	B	1	
17	519110210	ナタジメ; SE 左	3	A	1	
17	519110220	ナタジメ; SE 右	3	A	1	
18	519170030	コウウンジクボルト	6	A	10	
19	S010111645	ボルト	6		5	
20	S020210012	ナット; M12	6		10	
21	S020100016	ナット; M16	6		10	
22	S027100012	スプリングワッシャ; φ12	6		10	
23	S027100016	スプリングワッシャ; φ16	6		10	
16~23	519030100	コウウンジク ASS'Y; 延長	1	B	1	
16	519305210	コウウンジク; 延長	1	B	1	
17	S019110111	ナタジメ; SBA 左	3	A	1	
17	S019110121	ナタジメ; SBA 右	3	A	1	
18	S019170010	コウウンジクボルト	6	A	10	
19	S010111645	ボルト	6		10	
20	S019180010	コウウンジクナット	6	A	10	
21	S020200016	ナット; M16	6		10	
22	S027100010	スプリングワッシャ; φ10	6		10	
23	S027100016	スプリングワッシャ; φ16	6		10	

コード番号索引
74 CODE NO. INDEX

コード番号 CODE No.	目次番号 SECTION No.	見出番号 REF No.	コード番号 CODE No.	目次番号 SECTION No.	見出番号 REF No.	コード番号 CODE No.	目次番号 SECTION No.	見出番号 REF No.
S010100612	05	8	010109091	71	38	010111260	04	27
010100612	06	13	010109091	72	38	010111265	04	27
010100616	53	22	010109092	23	2	S010111270	22	10
010100625	08	19	010109092	24	2	S010111270	72	18
S010100635	37	69	010109092	55	2	S010111640	55	21
S010100816	01	9	010109107	09	31	S010111645	24	12
S010100816	37	56	010109108	09	14	S010111645	25	19
S010100816	38	35	010109112	55	2	S010111645	25	19
S010100816	38	35	010110635	57	34	S010111645	59	47
S010100816	45	91	S010110816	26	22	S010111645	59	54
S010100816	45	29	S010110816	26	22	S010111645	73	19
S010100816	53	27	S010110816	37	30	S010111645	73	19
S010100816	57	29	S010110820	21	19	S010111650	59	39
S010100820	03	19	S010110820	21	19	S010111650	59	39
S010100820	49	19	S010110820	24	39	S010111650	59	55
S010100820	49	38	S010110820	36	13	S010111650	59	48
S010100820	57	18	S010110870	09	26	S010111655	55	21
S010100860	05	6	S010110870	27	28	S010111655	55	21
010100885	09	8	S010110870	27	28	S010111660	20	24
S010101016	28	38	S010110880	27	29	S010111660	47	40
S010101016	28	38	S010110880	27	29	010112070	23	2
S010101020	02	29	S010110890	09	31	S010201212	03	33
S010101020	49	26	S010110890	25	9	S010202060	71	40
S010101020	50	2	S010111020	24	31	010211630	40	6
S010101020	70	70	S010111020	70	43	010211630	41	6
S010101020	71	52	S010111025	36	19	010211630	42	6
S010101020	73	8	S010111025	70	13	010211630	43	6
S010101025	05	56	S010111025	72	13	S010211635	39	19
S010101025	71	13	S010111030	47	10	S010211635	40	20
S010101025	73	9	S010111045	22	15	S010211635	40	6
S010101035	28	41	S010111060	49	30	S010211635	41	20
S010101035	28	41	S010111075	31	14-2	S010211635	41	6
S010101035	28	41	S010111075	38	48	S010211635	42	6
S010101200	71	55	S010111075	38	48	S010211635	42	20
S010101225	71	4	S010111225	72	4	S010211635	43	20
S010101225	73	10	S010111230	55	42	S010211635	43	20
S010101230	71	5	S010111230	70	29	S010211635	43	6
S010101235	71	3	S010111230	72	5	S010211635	44	13
S010101270	71	18	S010111235	55	18	S010211635	70	90
S010101635	59	42	S010111235	70	61	S010211665	43	23
S010101635	59	42	S010111235	72	3	S010212000	71	39
S010109013	05	31	S010111235	72	53	010212000	72	39
S010109013	57	24	S010111235	73	11	S010212060	72	40
010109020	38	44	S010111240	55	18	S010212070	72	41
010109020	38	44	S010111240	70	72	S010301025	38	6
S010109053	21	29	S010111245	04	24	S010310895	48	24
S010109053	21	29	S010111245	25	19	010700620	07	14
S010109053	47	32	S010111245	55	18	010700620	07	14
S010109054	70	58	S010111245	70	107	010700880	46	73
010109076	45	42	S010111250	55	42	010700880	46	73

コード番号 CODE No.	目次番号 SECTION No.	見出番号 REF No.	コード番号 CODE No.	目次番号 SECTION No.	見出番号 REF No.	コード番号 CODE No.	目次番号 SECTION No.	見出番号 REF No.
S011100540	53	63	S011300830	05	48	S011311030	26	10
011100612	45	33	S011300830	55	33	S011311030	27	10
S011100640	48	10	S011300830	57	43	S011311030	27	10
S011100640	48	10	S011300835	55	5	S011311030	34	50
011130608	05	15	S011301016	45	95	S011311030	35	51
S011140616	07	5	S011301016	49	26	S011311030	36	25
S011150612	05	12	S011301016	70	116	S011311030	45	74
S011150612	23	40	S011301020	02	33	S011311030	55	2
S011150612	52	65	S011301020	02	21	S011311030	55	35
S011300812	05	21	S011301020	03	36	S011311030	56	6
S011300812	09	21	S011301020	26	28	S011311035	27	45
S011300816	01	5	S011301020	26	28	S011311035	38	50
S011300816	01	4	S011301020	27	35	S011311035	38	50
S011300816	03	34	S011301020	27	35	S011311035	45	83
S011300816	08	8	S011301020	32	21	S011311040	08	4
S011300816	09	15	S011301020	33	42	S011311040	21	33
S011300816	09	3	S011301020	50	12	S011311040	26	37
S011300816	10	12	S011301020	51	20	S011311040	26	37
S011300816	38	54	S011301020	52	25	S011311040	27	39
S011300820	01	4	S011301020	53	2	S011311040	27	39
S011300820	02	14	S011301025	50	4	S011311040	33	34
S011300820	03	18	S011301025	51	15	S011311040	34	33
S011300820	07	7	S011301035	07	24	S011311040	35	33
S011300820	08	10	S011301220	05	45	S011311040	49	9
S011300820	10	18	S011301250	55	32	S011311045	26	33
S011300820	25	18	S011310820	20	26	S011311045	26	11
S011300820	25	18	S011310825	05	51	S011311045	26	33
S011300820	32	15	S011310825	05	18	S011311045	27	41
S011300820	33	36	S011310825	38	40	S011311045	27	11
S011300820	34	35	S011310825	38	40	S011311045	27	41
S011300820	35	35	S011310830	24	28	S011311045	38	6
S011300820	37	19	S011310845	10	14	S011311045	45	73
S011300820	37	46	S011311020	05	53	S011311045	48	20
S011300820	38	34	S011311020	26	31	S011311045	48	20
S011300820	38	34	S011311020	26	31	011311050	55	36
S011300820	45	77	S011311020	27	38	S011311225	04	15
S011300820	47	25	S011311020	27	38	S011311225	30	6
S011300820	49	23	S011311020	45	52	S011311225	53	19
S011300820	49	45	S011311025	04	32	S011311225	57	4
S011300820	71	10	S011311025	04	32	S011311230	23	18
S011300820	71	10	S011311025	37	10	S011311230	31	18
S011300820	72	10	011311025	47	3	S011311230	38	42
S011300820	73	7	S011311025	49	10	S011311230	38	42
S011300825	07	34	S011311025	53	9	S011311235	03	29
S011300825	10	2	S011311025	70	114	S011311235	23	19
S011300825	48	14	S011311030	21	32	S011311235	25	6
S011300825	48	14	S011311030	21	27	S011311235	25	6
S011300825	57	11	S011311030	25	34	S011311235	25	34
S011300825	70	96	S011311030	25	10	S011311235	25	34
011300828	09	7	S011311030	26	10	S011311235	45	46

コード番号 CODE No.	目次番号 SECTION No.	見出番号 REF No.	コード番号 CODE No.	目次番号 SECTION No.	見出番号 REF No.	コード番号 CODE No.	目次番号 SECTION No.	見出番号 REF No.
S011311235	45	46	S015140612	52	31	S020100010	72	14
S011311235	56	6-1	015140625	52	28	S020100010	73	12
S011311240	26	32	S015150516	20	8	S020100012	22	11
S011311240	26	11	015150525	20	20	S020100012	25	20
S011311240	26	32	S020100004	20	3	S020100012	38	45
S011311240	27	40	S020100005	20	9	S020100012	38	39
S011311240	27	40	S020100005	53	41	S020100012	38	39
S011311240	27	11	S020100005	53	53	S020100012	38	45
S011311240	31	19	S020100006	02	26	S020100012	45	64
S011311240	45	12	S020100006	08	20	S020100012	55	19
S011311250	26	13	S020100006	52	46	S020100012	70	62
S011311250	27	13	S020100006	52	29	S020100012	70	73
S011311250	45	13	S020100006	53	68	S020100012	71	56
S012100820	09	19	S020100006	53	47	S020100012	71	19
S012109005	31	2	S020100008	01	6	S020100012	71	6
S012109005	47	28	S020100008	01	6	S020100012	72	54
012109044	05	18	S020100008	01	7	S020100012	72	19
012109075	70	33	S020100008	02	15	S020100012	72	6
012109076	70	39	S020100008	05	17	S020100012	72	77
012109077	47	26	S020100008	05	5	S020100012	73	13
012109078	47	27	S020100008	09	16	S020100016	20	25
012109079	37	51	S020100008	25	10	S020100016	25	20
012110850	57	44	S020100008	37	53	S020100016	47	29
012110860	46	78	S020100008	45	94	S020100016	59	30
S012111016	32	18	S020100008	46	79	S020100016	59	41
S012111020	33	39	S020100008	48	6	S020100016	73	21
S012111025	51	17	S020100008	48	6	020109006	52	13
S012111030	31	21	S020100008	49	41	020109009	55	14
S012111030	34	51	S020100008	49	36	020109014	59	30
S012111030	35	52	S020100008	49	13	020109018	59	25
S012111035	08	29	S020100008	49	39	020109042	56	1
S012111035	28	42	S020100008	49	21	S020109043	55	40
S012111035	31	22	S020100008	52	14	020109048	70	120
S012111050	52	7	S020100008	53	16	020109048	70	120
S012111070	31	14-1	S020100008	53	28	020109048	70	120
S012111070	34	47	S020100008	57	30	S020200010	05	19
S012111070	35	48	S020100010	05	59	S020200010	07	10
S012111230	45	79	S020100010	22	16	S020200010	31	17
S012111235	03	38	S020100010	28	42	S020200010	31	17
S012111235	26	34	S020100010	28	33	S020200010	32	19
S012111235	26	34	S020100010	28	33	S020200010	33	40
S012111235	27	42	S020100010	37	50	S020200010	34	48
S012111235	27	42	S020100010	45	70	S020200010	35	49
S012111235	28	51	S020100010	47	11	S020200010	51	19
012111250	28	52	S020100010	49	28	S020200010	52	0
S013111230	72	73	S020100010	49	32	S020200010	70	40
S015100612	52	45	S020100010	52	3	S020200012	21	27
S015100620	52	52	S020100010	52	21	S020200012	28	54
S015140612	28	31	S020100010	70	51	S020200012	70	35
S015140612	28	31	S020100010	71	14	S020200016	31	4

コード番号 CODE No.	目次番号 SECTION No.	見出番号 REF No.	コード番号 CODE No.	目次番号 SECTION No.	見出番号 REF No.	コード番号 CODE No.	目次番号 SECTION No.	見出番号 REF No.
S020200016	38	29	S022700400	38	14	S026100008	09	18
S020200016	38	29	S022700400	38	14	S026100008	09	22
S020200016	59	31	022700450	70	117	S026100008	27	30
S020200016	70	89	S022700550	29	38	S026100008	27	30
S020200016	73	21	S022700550	30	45	S026100008	37	54
S020200020	21	30	S024100006	57	39	S026100008	38	37
S020200020	21	22	S024100010	45	38	S026100008	38	37
S020200020	45	26	S024500010	05	26	S026100008	45	31
S020200020	71	36	S025100008	03	20	S026100008	45	92
S020200020	72	36	S025100008	38	36	S026100008	47	33
S020210010	08	31	S025100008	38	36	S026100008	47	18
S020210012	45	81	S025100008	50	24	S026100008	49	24
S020210012	70	77	S025100008	51	5	S026100008	52	15
S020210012	70	77	S025100008	57	19	S026100008	70	86
S020210012	70	77	S025100010	05	25	S026100008	70	86
S020210012	70	77	S025100010	28	37	S026100008	70	54
S020210012	70	77	S025100010	28	37	S026100010	02	18
S020210012	73	20	S025100010	29	22	S026100010	05	57
020300005	53	64	S025100010	29	22	S026100010	08	5
S020300006	10	10	S025100010	30	27	S026100010	26	29
S020300010	52	63	S025100010	30	27	S026100010	26	29
S020300012	53	36	S025100012	03	32	S026100010	27	36
S020300012	72	71	S025100012	24	49	S026100010	27	36
S020300016	25	20	S025100012	25	47	S026100010	28	40
S020400020	06	8	S025100012	25	47	S026100010	28	40
S020400020	56	5	S025100012	34	44	S026100010	45	39
S020410010	21	17	S025100012	35	45	S026100010	46	76
S020500008	48	6	S025100012	57	14	S026100010	47	21
020600012	03	39	S025100012	70	18	S026100010	50	13
020600012	26	35	025100014	28	7	S026100010	50	3
020600012	26	35	025100014	28	7	S026100010	51	16
020600012	27	43	025100015	70	88	S026100010	52	8
020600012	27	43	S025100016	25	45	S026100010	52	23
020810010	21	17	S025100016	25	45	S026100010	53	3
S022100016	23	36	S025100016	27	48	S026100010	71	24
S022100016	39	12	S025100016	28	3	S026100010	72	24
S022100016	40	12	S025100016	28	3	S026100012	03	41
S022100016	41	12	S025100016	31	6	S026100012	59	68
S022100016	42	12	025109002	70	52	S026100016	47	39
S022100016	43	12	S026100005	20	35	S026100016	59	38
S022100016	44	5	S026100006	20	36	S026100016	59	20
S022100016	45	56	S026100006	52	27	S026100016	59	38
022400006	37	71	S026100006	52	66	S026100016	59	20
S022700300	24	21	S026100008	01	6	S026100020	71	26
S022700400	25	30	S026100008	01	5	S026100020	72	26
S022700400	25	30	S026100008	01	5	S026100013	53	13
S022700400	32	8	S026100008	03	42	S026100023	02	12
S022700400	33	8	S026100008	05	20	S026100032	04	14
S022700400	34	8	S026100008	05	4	S027100004	20	4
S022700400	35	8	S026100008	08	11	S027100005	20	34

コード番号 CODE No.	目次番号 SECTION No.	見出番号 REF No.	コード番号 CODE No.	目次番号 SECTION No.	見出番号 REF No.	コード番号 CODE No.	目次番号 SECTION No.	見出番号 REF No.
S027100005	53	42	S027100110	34	49	S027100014	70	119
S027100005	53	54	S027100110	35	50	S027100014	70	119
S027100006	07	15	S027100110	38	49	S027100116	24	13
S027100006	07	15	S027100110	38	49	S027100116	26	26
S027100006	08	21	S027100110	45	43	S027100116	26	26
S027100006	37	70	S027100110	49	27	S027100116	27	32
S027100006	45	34	S027100110	49	31	S027100116	27	32
S027100006	48	11	S027100110	51	18	S027100116	31	3
S027100006	48	11	S027100110	52	22	S027100116	38	30
S027100006	52	47	S027100110	55	3	S027100116	38	30
S027100006	53	46	S027100110	70	71	S027100116	39	20
S027100006	53	23	S027100110	70	44	S027100116	39	11
S027100006	57	35	S027100110	70	78	S027100116	40	21
S027100008	01	8	S027100110	70	41	S027100116	40	7
S027100008	01	7	S027100110	70	14	S027100116	40	11
S027100008	01	7	S027100110	71	53	S027100116	41	21
S027100008	02	16	S027100110	71	15	S027100116	41	7
S027100008	05	7	S027100110	72	15	S027100116	41	11
S027100008	09	17	S027100110	73	22	S027100116	42	7
S027100008	09	27	S027100110	73	14	S027100116	42	11
S027100008	09	9	S027100112	03	40	S027100116	42	21
S027100008	21	9	S027100112	04	25	S027100116	43	11
S027100008	21	9	S027100112	21	26	S027100116	43	21
S027100008	25	11	S027100112	22	12	S027100116	43	7
S027100008	26	23	S027100112	23	3	S027100116	43	21
S027100008	26	23	S027100112	24	3	S027100116	43	24
S027100008	27	46	S027100112	26	36	S027100116	44	14
S027100008	27	46	S027100112	26	36	S027100116	44	4
S027100008	37	31	S027100112	27	44	S027100116	47	30
S027100008	45	93	S027100112	27	44	S027100116	55	22
S027100008	45	30	S027100112	28	53	S027100116	55	22
S027100008	46	16	S027100112	38	46	S027100116	59	48
S027100008	46	74	S027100112	38	46	S027100116	59	43
S027100008	48	7	S027100112	45	80	S027100116	59	40
S027100008	48	7	S027100112	53	37	S027100116	59	32
S027100008	49	37	S027100112	55	3	S027100116	59	43
S027100008	49	20	S027100112	70	30	S027100116	59	53
S027100008	49	46	S027100112	70	74	S027100116	59	47
S027100008	49	14	S027100112	70	78	S027100116	70	91
S027100008	53	17	S027100112	70	63	S027100116	73	23
S027100008	57	31	S027100112	70	34	S027100116	73	23
S027100008	58	55	S027100112	71	7	S027100120	21	23
S027100010	05	58	S027100112	71	20	S027100120	21	31
S027100010	05	20	S027100112	72	55	S027100120	23	9
S027100010	07	11	S027100112	72	20	S027100120	45	27
S027100010	08	30	S027100112	72	78	S027100120	71	37
S027100010	22	17	S027100112	72	7	S027100120	72	37
S027100010	31	16	S027100112	73	15	S028100100	24	22
S027100010	32	20	S027100112	73	22	S028100100	25	31
S027100010	33	41	S027100114	70	119	S028100100	25	31

コード番号 CODE No.	目次番号 SECTION No.	見出番号 REF No.	コード番号 CODE No.	目次番号 SECTION No.	見出番号 REF No.	コード番号 CODE No.	目次番号 SECTION No.	見出番号 REF No.
S028100400	32	9	030300620	59	10	S034100714	04	12
S028100400	33	9	030300620	59	10	034109004	04	4
S028100400	34	9	030300625	28	21	S034109005	04	2
S028100400	35	9	030300625	28	21	S034109026	04	7
S028100400	38	13	030300625	33	28	034303013	48	3
S028100400	38	13	030300625	34	27	034303013	48	3
S028100450	70	111	030300625	35	28	S036100014	05	15
S028100550	29	39	030300625	37	40	036100018	26	39
S028100550	30	46	030300625	45	78	036100018	26	39
030101010	20	31	030300632	26	5	036100018	26	39
S030102015	52	16	030300632	26	5	036100018	27	47
S030102020	58	29	030300632	27	5	036100018	27	47
S030102020	72	93	030300632	27	5	S036100020	72	66
S030102025	02	19	030300640	28	20	S036100025	37	6
S030102515	70	85	030300640	28	20	S036100025	71	47
S030103020	70	55	030300640	29	20	S036100035	29	25
S030103020	70	85	030300640	29	20	S036100035	29	30
S030103020	71	23	030300640	30	25	S036100035	29	30
S030103020	72	23	030300640	30	25	S036100035	29	25
S030103025	23	37	030300645	24	37	S036100035	30	35
S030103025	28	29	030300640	26	38	S036100035	30	30
S030103025	28	29	030300640	26	38	S036100035	30	30
S030103025	45	71	030300640	27	34	S036100035	30	35
S030103025	46	77	030300640	27	34	S036100035	33	19
S030103025	47	22	030300640	38	32	S036100035	34	20
030103028	22	7	030300640	38	32	S036100035	35	17
030103028	25	53	030300640	47	14	S036100035	37	3
S030103030	39	13	030300640	31	12	S036100035	38	21
S030103030	40	13	030300640	47	9	S036100035	38	21
S030103030	41	13	030300640	72	48	S036100045	29	5
S030103030	42	13	030300645	45	16	S036100045	29	5
S030103030	43	13	030301045	72	58	S036100045	30	10
S030103030	44	6	030500612	04	23	S036100045	30	10
S030104030	45	57	030500625	03	12	S036100045	45	22
S030104030	59	19	030501020	27	21	S036100045	57	10
S030104030	59	32	030501025	03	11	S036100050	32	11
S030104030	59	19	030501025	24	11	S036100050	33	11
S030104030	59	34	030501025	25	5	S036100050	34	11
S030104035	59	34	030501025	25	5	S036100050	35	11
S030104040	58	48	030501025	26	9	S036100050	45	19
S030104040	58	35	030501025	26	9	S036100050	70	26
S030104040	72	39	030501025	27	9	S036100050	70	26
030300316	46	4	030501025	27	9	S036500035	37	65
S030300532	59	70	030501025	27	21	S036500022	24	51
S030300540	72	92	030501025	31	20	S036500022	34	53
S030300545	28	27	030501025	34	46	S036500022	35	54
S030300545	28	27	030501025	35	47	S036500025	04	41
S030300545	45	17	031310845	72	92	S036500032	04	41
S030300612	05	4	031311025	47	19	S036500047	03	9
S030300620	59	69	034100710	57	5	S036500047	37	9

コード番号 CODE No.	目次番号 SECTION No.	見出番号 REF No.	コード番号 CODE No.	目次番号 SECTION No.	見出番号 REF No.	コード番号 CODE No.	目次番号 SECTION No.	見出番号 REF No.
S036500047	71	49	S040106209	25	26	S042302525	30	21
S036500047	72	65	S040106209	25	26	S042302525	30	21
S036500062	34	15	S040106209	36	16	S042302525	24	24
S036500062	35	22	S040106211	24	41	S042303015	25	2
S036500072	24	52	S040106211	36	17	S042303220	03	6
S036500075	57	41	S040106211	38	2	S042309007	03	6
S036500080	29	3	S040106212	38	9	S042530205	23	34
S036500080	29	3	S040106212	70	25	S042530207	23	33
S036500080	30	41	S040106240	03	7	S042530209	32	6
S036500080	30	41	S040106306	25	24	S042530209	33	6
S036500080	33	18	S040106306	25	24	S042530209	34	6
S036500080	34	19	S040106307	29	24	S042530209	35	6
S036500080	35	16	S040106307	29	24	S042530209	32	7
S036500080	37	11	S040106307	30	29	S042530209	33	7
S036500085	32	1	S040106307	30	29	S042530209	34	7
S036500085	33	1	S040106307	30	8	S042530209	35	7
S036500085	34	1	S040106307	30	8	S042530209	24	20
S036500085	35	1	S040106307	33	20	S042530209	05	14
S036500090	36	23	S040106307	34	21	S042530209	28	35
S036500110	38	10	S040106307	35	18	S042530209	23	35
S036500110	38	10	S040106307	37	4	S042530209	33	32
S040106005	34	40	S040106308	25	29	S042530209	34	31
S040106005	35	40	S040106308	25	29	S042530209	35	31
S040106005	37	7	S040106308	38	16	S042530209	37	35
S040106005	71	46	S040106308	38	16	S050102230	25	21
S040106007	27	23	S040106309	70	7	S050102230	25	3
S040106007	27	23	S040106310	38	9	S050201340	70	3
S040106007	33	21	S040106310	70	20	S050202230	25	21
S040106007	34	16	S040106314	70	46	S050202255	70	23
S040106007	35	19	S040116001	04	6	S050202335	26	16
S040106008	27	17	S040116009	57	8	S050202335	26	16
S040106008	27	17	S040136009	57	8	S050202335	37	17
S040106010	29	9	S040149014	70	110	S050202340	27	16
S040106010	29	9	S040156201	33	10	S050202340	27	16
S040106010	30	14	S040156210	32	10	S050202340	34	15
S040106010	30	4	S040156210	34	10	S050202340	38	15
S040106010	30	14	S040156210	35	10	S050203125	30	3
S040106010	30	4	S040156308	38	19	S050203125	30	3
S040106013	38	2	S040156308	38	19	S050203125	34	41
S040106204	06	3	S042200322	29	34	S050203125	35	42
S040106204	29	23	S042200322	30	39	S050203128	24	25
S040106204	29	28	S042200620	29	34	S050203128	25	3
S040106204	30	33	S042200620	29	34	S050203128	71	45
S040106204	30	33	S042200620	30	39	S050203128	23	24
S040106204	72	64	S042200620	30	39	S050203128	45	76
S040106207	70	9	S042200630	33	13	S050203128	25	27
S040106208	29	10	S042200630	35	13	S050203128	25	27
S040106208	29	10	S042301825	37	2	S050203128	38	4
S040106208	30	15	S042302525	29	16	S050203128	38	4
S040106208	30	15	S042302525	29	16	S050203128	72	63

コード番号 CODE No.	目次番号 SECTION No.	見出番号 REF No.	コード番号 CODE No.	目次番号 SECTION No.	見出番号 REF No.	コード番号 CODE No.	目次番号 SECTION No.	見出番号 REF No.
S050600003	23	31	S060630000	24	54	110996080	03	17
S050600010	70	37	S064100045	03	3	110996090	03	31
S050600017	70	117	S064100045	03	3	110996121	04	31
S052100110	33	24	S064100045	05	3	111016090	05	1-10
S052100110	34	24	S064100045	59	57	111016131	05	1-10, 62, 63
S052100110	35	25	S064100045	59	12	111016190	05	1-5
S052100140	45	10	S064100045	59	12	111016131	05	1-5, 62, 63
S052100160	38	28	S064100055	03	4	S111136020	03	27
S052100160	38	28	S064100055	28	4	S111136090	03	43
S052100160	50	21	S064100055	28	4	111146134	05	21
S052100160	51	6	S064109001	03	10	111216041	05	22
S052100180	07	13	S064109004	05	2	111996030	05	24
S052100180	31	8	S064109004	05	2	115026021	04	36-38
S052100180	37	45	S064200022	31	13	115026040	04	36-38
S052100200	57	26	S064200025	05	2	115106050	04	35
S052100210	38	26	S064200025	33	29	115106060	04	35
S052100210	38	26	S064200025	34	28	115106070	04	35
S052100210	48	9	S068105355	08	12	115106080	04	35
S052100210	48	9	S068105400	49	2	115106090	04	35
S052100210	57	34	S068106280	03	14	115106340	04	35
S052100400	03	23	S068110280	03	14	S115176032	04	38
S052300250	48	17	S068118280	03	14	S115176040	04	38
S052300250	48	17	S068122630	05	27	115186010	04	40
S052300400	34	42	S068128710	49	4	115256100	04	1-6
S052300400	35	43	S068209026	08	24	115256102	04	1-6
S052300450	23	15	S068209029	08	25	115276090	04	3
S052300450	24	26	S080220043	04	16	115316260	04	33
S052300450	45	21	S090101013	60	8	115316270	04	33
S052300450	51	9	S090101317	60	9	115316280	04	33
S052300500	23	23	S090101924	60	10	115316291	04	33
S052300500	24	9	S090109035	60	11	115316301	04	33
S052300500	45	20	S091102224	70	123	115316311	04	33
S052300650	45	9	S092039000	60	13	115316010	04	33
S052300650	50	18	S093100150	60	7	115316020	04	33
S052300700	24	6	S093300001	60	6	115316030	04	33
S054100013	28	45	110106112	03	1-3, 5-12	S115326160	04	34
S060610000	45	49	110106113	03	1-3, 5-12	S115326070	04	34
S060610000	47	8	110166070	04	17	115356090	04	8-9
S060610000	57	45	110166100	04	18	115376020	04	9
S060620000	23	41	110166130	04	19	115396061	04	13
S060620000	25	39	110166220	04	17	115396190	57	2
S060620000	25	39	110166230	04	19	115396101	57	2
S060620000	55	4	110166240	04	18	S115416020	04	5
S060620000	56	8	110366041	03	35	S120036071	05	11-17
S060620000	59	15	110406020	04	28-29	S120076020	06	11
S060620000	59	67	110406070	04	28-29	S120116010	06	9
S060620000	59	37	110706060	03	30	S120116070	06	9
S060620000	59	15	S110766010	03	16	S120166081	05	6
S060620000	72	61	110986090	05	23	S120176081	05	7
S060630000	23	20	110996050	04	31	S120186010	05	9

コード番号 CODE No.	日次番号 SECTION No.	見出番号 REF No.	コード番号 CODE No.	日次番号 SECTION No.	見出番号 REF No.	コード番号 CODE No.	日次番号 SECTION No.	見出番号 REF No.
S120226110	05	10	131146110	12	15	131436140	14	4
120266101	06	1	131156120	11	36	131436150	14	4
120266230	06	1	131176110	11	37	131436160	14	4
T120276020	06	7	131186020	11	40	131436170	14	4
120306011	05	11-12	131126020	11	41	131436180	14	4
120356010	05	13-14	131236030	11	156	131436190	14	4
S120406010	05	5	131246120	11	157	131436200	14	4
S120456020	06	10	131246090	11	116	131436210	14	4
S120736031	06	5	131246090	50	29	131436220	14	4
S120906010	06	12	131246090	51	22	131436230	14	4
130306021	50	5-10	131266024	11	115	131436240	14	4
130306060	50	15-25	131266027	11	158	131436250	14	4
130306060	51	1-11	131266027	11	122	131436260	14	4
130306070	51	1-10, 12	131266028	11	130	131436270	14	4
130326051	50	7	131266031	12	12	131436280	14	4
130336040	50	15	131266032	12	13	131436290	14	4
130336040	51	7	131266036	12	53	131436300	14	4
130366020	50	5	131266038	11	15	131436310	14	4
130366050	50	20	131266039	12	81	131436320	14	4
130366050	51	11	131266047	11	68	131436330	14	4
130366060	51	12	131266050	12	2	131436340	14	4
130396030	50	10	131266220	11	2	131436350	14	4
130436011	50	8	131266221	11	3	131436360	14	4
130436020	50	23	131266222	11	5	131436370	14	4
130436020	51	2	131266225	11	23	131436380	14	4
130446012	50	22	131266235	11	145	131436390	14	4
130446017	51	3	131266245	11	146	131436400	14	4
130446020	50	25	131266245	11	132	131436410	14	4
130446020	51	4	131266245	12	3	131436420	14	4
130446030	50	17	131266250	12	14	131436430	14	4
130446030	51	8	131266258	12	190	131436440	14	4
130446040	50	19	131266259	12	195	131436450	14	4
130446040	51	10	131266372	12	3	131436460	14	4
130506020	08	28	S131406010	08	22	131436470	14	4
130506020	13	5-42	S131406010	14	1-10	131436480	14	4
130516015	13	30	S131406060	08	23	131436490	14	4
130516016	11	117	S131406060	14	1-8, 8-11	131436500	14	4
130516016	13	32	131416010	14	0	131436510	14	4
130516017	11	118	131426010	14	10	131436520	14	4
130516017	13	35	131436030	14	4	131436530	14	4
130516018	13	42	131436040	14	4	131446000	14	1
131016160	08	1	131436050	14	4	131446001	14	2
131016160	11	1-238	131436060	14	4	131446002	14	3
131016180	08	1-28	131436070	14	4	131446003	14	5
131016180	11	1-233	131436080	14	4	131446004	14	6
131106060	12	1-238	131436090	14	4	131446005	14	7
131116070	11	30	131436100	14	4	131446006	14	8
131116080	11	30	131436110	14	4	131446015	14	11
131126030	11	45	131436120	14	4	131506180	08	14
131146100	11	20	131436130	14	4	131506190	08	15

コード番号 CODE No.	日次番号 SECTION No.	見出番号 REF No.	コード番号 CODE No.	日次番号 SECTION No.	見出番号 REF No.	コード番号 CODE No.	日次番号 SECTION No.	見出番号 REF No.
131506200	08	16	S165296020	09	23	185446142	16	15
131506210	08	17	165926031	09	2	185446143	16	16
131716020	08	2	165926041	09	5	185446145	16	24
131726030	08	7	175116010	09	28	185446146	16	29
T131736020	08	9	175116020	09	29	185516030	52	44
S131806010	09	20	S185046070	16	1-28	185706110	09	11
131996011	08	3	185046071	09	10	185706130	09	32
131996060	08	6	185046071	16	1-28	185726090	09	13
135596020	05	29	T185086050	15	1-32	185736050	09	12
135596030	05	32	T185086051	15	1-33	185816020	15	29
135616020	05	46	185086140	15	1-33	135616021	15	30
135616030	05	55	T185086141	03	37	185816021	15	30
S135996020	05	30	T185086141	15	1-30	185816070	15	25
S135996030	05	47	S185246010	03	25	185846006	15	17
T140016030	07	1-5	S185306050	52	39	185846006	15	18
T140016060	07	5, 31-34	S185360040	08	26	185846006	15	18
S140036012	07	16-19	S185376030	08	27	185846008	15	25
T140126011	07	2	185416030	15	16	185846009	15	32
T140126020	07	3	185416030	15	15	185846010	15	2
T140126062	07	9	185416040	15	17	185846010	15	5
T140126120	07	32	185416040	15	16	185846010	15	2
T140126130	07	33	185416050	16	6	185846010	15	1
S140406071	07	12	185416050	16	6	185846011	15	6
S140406100	07	12	185416170	15	16	185846011	15	5
140426040	07	29	185416178	15	15	185846011	15	6
140506061	07	21-22	185416180	15	17	185846012	15	12
S140516010	60	18	185416210	15	16	185846012	15	11
S140516090	07	22	185416220	15	17	185846064	15	1
140526050	07	21	185426030	16	13	185846064	15	9
140606020	07	26	185426060	16	13	185846073	15	13
140606030	07	25	185436050	16	19	185846074	15	14
S140996030	07	23	185436050	16	19	185846074	15	13
140996040	07	30	185446005	16	2	185846075	15	14
140996090	07	3	185446046	16	10	185846075	15	15
145016070	10	3-12	185446046	16	10	185846076	15	19
S145116010	10	5	185446047	16	11	185846076	15	19
S145126010	10	11	185446047	16	11	185846076	15	19
145136011	10	4	185446053	16	23	185846077	15	20
145146010	10	3	185446105	16	4	185846077	15	20
S145206010	10	15	185446105	16	1	185846077	15	19
S145226020	10	16	185446107	16	5	185846078	15	22
145306150	10	1	185446108	16	20	185846138	15	22
S145306230	10	1	185446109	16	21	185846139	15	24
145336070	10	6	185446110	16	26-27, 17	185846139	15	24
145996010	10	8	185446111	16	22	185846140	15	27
145996020	10	13	185446111	16	22	185846140	15	27
S145996040	10	17	185446138	16	1	185846167	15	1
165116023	09	4	185446139	16	2	185846168	15	12
165156060	09	1	185446140	16	4	185846169	15	13
165256010	09	24	185446141	16	5	185846170	15	15

コード番号 CODE No.	目次番号 SECTION No.	見出番号 REF No.	コード番号 CODE No.	目次番号 SECTION No.	見出番号 REF No.	コード番号 CODE No.	目次番号 SECTION No.	見出番号 REF No.
185846171	15	23	198516670	04	42	S199280620	34	
185846172	15	31	198516680	04	42	S199280620	35	
185846176	15	12	198516690	04	43	S199280810	25	33
185846177	15	13	S198566110	10	7	S199280810	25	57
185846179	15	18	198536040	09	6	S199280320	25	
185846180	15	21	S198636150	04	30	S199280320	25	
185846182	15	22	198736030	03	13	S199280830	25	
185846183	15	28	198736052	03	13	S199280830	25	
185846185	15	30	198736081	03	13	S199280370	24	42
185846186	15	1	198756030	08	13	S199280830	24	43
185846188	15	14	198756070	08	32	S199280390	24	44
185846189	15	26	198990720	70	16	S199316721	04	10
185846190	15	10	198990780	28	45	S199376710	03	28
185866020	15	21	193707820	57	16	S199376710	03	28
185866020	15	21	198996720	06	14	S199376731	04	11
185866060	15	21	199106720	08	18	S199436740	10	9
185866070	15	20	199116710	03	15	199436120	04	26
190196170	03	24	S199116770	20	27	S199486710	05	16
195658010	60	16	S199116160	45	75	199566010	09	25
S195816020	05	52	199216730	06	6	298750010	05	28
S198216440	05	8	S199216780	03	8	300810120	60	19
S198340030	49	5	S199236790	06	4	300910410	60	20
S198346010	08	33	199236770	09	30	300910520	60	21
S198416050	03	21	S199236790	55	43	300910930	60	22
198416070	28	9	199236260	03	44	310100091	02	1-5
198416070	28	9	S199260740	24	16	310110710	02	2
S198436010	03	22	S199260770	32	3	310120720	02	4
S198466010	03	2	S199260770	33	3	310130710	02	3
S198466010	04	2	S199260770	34	3	310140750	02	5
S198466030	04	2	S199260770	35	3	310160130	02	6
S198486070	07	27	S199266760	04	21	310160140	02	7
S198486780	07	28	S199266770	04	22	310300710	02	10
198516020	04	37	S199280370	45	86	312100150	52	1-1
S198516050	03	5	S199280470	24	17	312100151	52	1-2
S198516050	04	29	S199280480	24	18	312410720	52	11
S198516091	04	39	S199280490	24	19	312410720	52	10
S198516100	04	39	S199280510	23	16	312600740	52	17
S198516110	04	37	S199280520	23	17	312600741	52	17
S198516250	04	20	S199280540	23	28	314010170	05	1
198516270	04	42	S199280550	23	28	314310720	05	16
198516280	04	43	S199280600	32	4	314100711	05	49
198516410	04	39	S199280620	33	4	314100770	05	54
198516420	04	39	S199280630	34	4	314100771	05	54
198516460	03	5	S199280600	35	4	314140130	05	2
198516460	04	29	S199280610	32		314410720	05	3
198516470	03	5	S199280610	33	4	314500742	05	34-39
198516470	04	29	S199280610	34		314530111	05	34
198516480	04	39	S199280610	35		314530122	05	35
198516490	04	39	S199280620	32		314530130	05	38
198516460	04	43	S199280620	33	4	314530140	05	36

コード番号 CODE No.	目次番号 SECTION No.	見出番号 REF No.	コード番号 CODE No.	目次番号 SECTION No.	見出番号 REF No.	コード番号 CODE No.	目次番号 SECTION No.	見出番号 REF No.
314530151	05	37	322010230	24	4,5	322320440	30	11
314600010	05	44	322010240	23	10,11	322320440	30	11
314630720	05	40	322010250	25	5,13	322320450	37	25
314990012	05	50	322010251	25	5,13	322320460	37	24
S314990012	05	17	322010260	25	5,14	322320470	37	27
320010080	26	1,2,9,30	322010270	31	1,10,11,20,21	322320480	37	5
320010780	27	1,2,9,37	322010271	31	1,2,10,20,21	322320490	37	22
320010780	27	1,2,9,37	322010280	24	14,11	322320500	33	12
320010781	26	1,2,9,30	322030020	36	4-5	322320550	35	12
320040080	26	19	322030120	29	15,16	322320560	34	37
320040080	26	19	322030120	29	15,16	322320560	35	37
320040091	27	24	322030120	30	20,21	322320561	34	37
320170100	34	55	322030120	30	20,21	322320561	35	37
320170100	35	56	322050100	24	15,37	322321250	29	14
320180050	26	15	322050120	36	20	322321250	30	19
320180051	26	15	322110261	25	5,14	322321260	29	8
320180060	27	15	322110280	34	36	322321260	30	13
320180061	27	15	322110280	35	36	322340220	29	26
320190110	34	57	322110320	25	22	322340220	29	26
320190110	35	41	322110320	25	22	322340220	30	31
320200070	26	4	322140220	37	16	322340220	30	31
320200070	26	4	322200740	37	28	322340231	29	27
320200070	27	4	322210150	32	13	322340231	30	32
320200070	27	4	322210160	32	16	322340232	29	27
S320260730	26	3	322210160	33	37	322340232	30	32
S320260730	26	3	322260110	27	20	322340233	29	27
S320260730	27	3	322260111	27	20	322340233	30	32
S320260730	27	3	322260120	37	8	322340241	29	32
S320310070	26	17	322260150	57	7	322340241	30	37
S320310070	26	17	322280760	37	29	322340242	29	32
S320310080	27	18	322320380	30	5	322340242	30	37
S320310080	27	18	322320381	30	5	322340243	29	32
S320400740	26	21	322320390	29	14	322340243	30	37
S320400740	26	21	322320390	30	19	322340251	37	15
S320400051	27	26	322320400	29	13	322340260	33	14
S320400051	27	26	322320400	29	13	322340260	35	14
S320400061	27	27	322320400	30	18	322340261	33	14
S320400061	27	27	322320400	30	18	322340261	35	14
S320450050	26	20	322320410	29	12	322340270	34	13
S320450050	26	20	322320410	29	12	322340270	35	20
S320450060	27	25	322370410	30	17	322340271	34	13
S320450060	27	25	322370410	30	17	322340271	35	20
S320990050	26	8	322320420	29	3	322360250	29	31
S320990050	27	8	322320420	29	3	322360250	29	31
S320990051	26	8	322320430	29	7	322360250	30	36
S320990051	27	8	322320430	29	7	322360250	30	36
322010200	28	1,4,5,19,23	322320430	30	12	322360260	37	14
322010201	28	1,4,5,19,23	322320430	30	12	322380160	34	14
322010210	24	23,24	322320440	29	6	322380160	35	21
322010220	24	2,8	322320440	29	6	322380161	34	14

コード番号 CODE No.	目次番号 SECTION No.	見出番号 REF No.	コード番号 CODE No.	目次番号 SECTION No.	見出番号 REF No.	コード番号 CODE No.	目次番号 SECTION No.	見出番号 REF No.
322380161	35	21	322610070	35	53	324320130	28	14
322380170	33	15	322610070	37	59	324320130	28	14
322380170	35	15	322610090	32	12	324410300	28	10
322500190	34	54	322610090	34	12	324410301	28	10
322500190	35	55	322610110	57	6	324410301	37	39
322500730	37	1-2	322610480	57	6	324410310	28	11
322510170	29	1	322990300	32	17	324410311	28	11
322510171	29	1	322990300	33	38	324410320	28	12
322510180	30	1	322990310	32	14	324410321	28	12
322510181	30	1	322990340	37	18	324410330	28	13
322510190	30	2	322990350	34	45	324410331	28	13
322510191	30	2	322990350	35	46	324410331	37	38
322510220	34	38	322990360	24	27	324410341	33	30
322510220	35	38	322990370	25	32	324410341	34	29
322520100	29	23	322990370	25	32	324410341	35	29
322520100	30	28	324010020	28	24-34	324410342	33	30
322520101	29	23	324010020	28	24-34	324410342	34	29
322520101	30	28	324100030	33	25	324410342	35	29
322520102	29	23	324100030	34	25	324560040	28	19
322520102	30	28	324100030	35	26	324560040	28	19
322520110	29	29	324100120	37	47	324560040	37	36
322520110	30	34	324100150	33	25	324600030	37	57
322520111	29	29	324100150	34	25	324610100	37	58
322520111	30	34	324100150	35	26	324610100	37	44
322520112	29	29	324100151	33	25	324610120	28	30
322520112	30	34	324100151	34	25	324610120	28	30
322530180	29	2	324100151	35	26	324710110	28	24
322530181	29	2	324100160	28	25	324710110	28	24
322530190	30	6	324100160	28	25	324710120	33	22
322530191	30	6	324100050	37	55	324710120	34	22
322530200	29	4	324200090	37	42	324710120	35	23
322530200	30	9	324200110	33	23	324990060	28	39
322530201	29	4	324200110	34	23	324990070	48	13
322530201	30	9	324200110	35	24	324990070	48	13
322530220	33	16	324200130	33	23	324990080	37	64
322530220	34	17	324200130	34	23	324990090	33	35
322530220	35	59	324200130	35	24	324990090	34	34
322560050	29	19	324300170	37	33	324990090	35	34
322560050	30	24	324300180	37	32	326010090	36	1-14
322560051	29	19	324300220	33	23	326020180	25	1-4
322560051	30	24	324300220	34	32	326020181	25	1-4
322570070	30	7	324310350	35	32	326020500	25	1-4
322570071	30	7	324310350	28	15	326110140	36	1
322570080	37	21	324310350	28	15	326110150	36	12
322590070	37	12-1	324310360	28	16	326110170	24	29
322590071	37	12-1	324310360	28	16	326110180	24	38
322590072	37	12-2	324310370	28	17	326130060	24	36
322590073	37	12-3	324310371	28	17	326130100	36	9
322610070	24	50	324310380	28	18	326130101	36	9
322610070	34	52	324310381	28	18			

コード番号 CODE No.	目次番号 SECTION No.	見出番号 REF No.	コード番号 CODE No.	目次番号 SECTION No.	見出番号 REF No.	コード番号 CODE No.	目次番号 SECTION No.	見出番号 REF No.
326130110	36	8	328260010	38	27	S330380010	23	38
326130111	36	8	328260010	38	27	330460120	23	30
326140041	24	33	328300071	38	25	330520040	23	12
326140090	36	3	328300071	38	25	330990010	23	39
326140100	36	10	328510050	38	20	330990020	23	13
326160041	24	34	328510050	38	20	330990030	25	43
326170020	36	7	328990050	38	33	334010140	21	1-22
326210110	38	18	328990050	38	33	334010141	21	1-22
326210110	38	17	330010080	23	1,11	334010142	21	1-23
326210120	38	18	330010090	24	1,11	334290570	21	21
326210120	38	17	330170090	25	17	334290570	21	21
326210140	24	45	330170171	25	11	334290580	21	20
326210141	24	45	330170180	25	17	334290581	21	20
326220070	36	22	330200060	23	4	334290590	21	18
326220080	36	24	330200100	23	6,7	334290590	21	18
326240060	25	23	330200101	23	6,7	334290600	21	16
326240061	25	23	330200110	23	5,6	334290600	21	16
326300161	38	7	330200111	23	5,6	334290610	21	15
326300162	38	7	330200150	23	4	334290610	21	15
326300163	38	7	330300190	23	21-1	334290630	21	14,15
326300260	38	7	330300200	23	22	334290630	21	14,15
326300261	38	7	330300210	25	35	334290640	21	13
326310211	25	25	330300211	25	35	334290640	21	13
326310211	25	25	330300212	25	35	334290650	21	12
326340160	38	1	330300220	25	36	334290650	21	12
326340161	38	1	330300221	25	36	334290660	21	11
326340162	38	1	330300222	25	36	334290660	21	11
326360040	38	3	330300230	25	37	334290670	21	11
326360090	38	3	330300231	25	37	334290680	21	7
326360110	38	3	330300232	25	37	334290680	21	7
326370110	38	11	330300290	56	3	334290690	21	6
326370111	38	11	330300291	56	3-1	334290690	21	6
326370120	25	26	330300292	25	36	334290700	21	5
326370120	25	26	330300292	56	3-2	334290700	21	5
326500070	31	7	330300300	56	2	334290710	21	4
326570060	31	10	330300301	56	2-1	334290710	21	4
326600040	36	15	330300302	25	37	334290720	21	3
326600041	36	15	330300307	56	2-2	334290721	21	3
326620010	31	11	330300310	55	1	334290730	21	2
326620010	37	48	330300311	55	1-1	334290730	21	2
326620050	45	78	330300312	55	1-2	334290750	21	1-2
326760020	25	16	330300313	55	1-3	334290750	21	1-2
326990070	38	5	330310230	25	38	334290760	21	8
326990070	38	5	330310230	56	4	334290760	21	8
326990190	38	47	330310231	25	38	334300010	21	24,25,28
326990190	38	47	330310231	56	4-1	334310060	21	22
328020090	38	23,24	330310232	25	38	334310120	21	24
328020090	38	23,24	330310232	56	4-2	S334320010	21	26
S328100040	38	22	330310340	23	21-2	334320060	21	28
S328100040	38	22	330310350	23	22	334330020	21	25

コード番号 CODE No.	目次番号 SECTION No.	見出番号 REF No.	コード番号 CODE No.	目次番号 SECTION No.	見出番号 REF No.	コード番号 CODE No.	目次番号 SECTION No.	見出番号 REF No.
334330030	21	25	336011011	39	7-18	3336130071	39	7
334500050	55	16	336011021	39	7-18	336130100	42	19
334520030	22	1	336030211	39	1-5	336130310	39	2
334520250	22	18	336030230	40	1-5	336130320	40	2
334520320	22	1	336030232	41	1-5	336130320	41	2
334520320	25	60	336030232	40	1-5	336130370	43	19
334600070	22	9	336030232	41	1-5	336130380	44	12
334650010	55	20-1	336030240	40	1-5	336130390	43	2
334650011	55	20-1	336030240	41	1-5	336130410	42	2
334650012	55	20-2	336030242	40	1-5	336130420	41	19
334650020	55	17	336030242	41	1-5	336160010	39	15
334650030	57	42	336030342	43	1-7	336160010	40	15
334660100	55	37	336030350	42	1-5	336160010	41	15
334660120	55	41	336030360	42	1-5	336160010	42	15
334700070	25	56	336070070	41	8-13	336160010	43	15
334700082	22	8	336070070	42	8-13	336160010	44	8
334700091	22	14	336070090	39	8-13	336170010	39	16
334700101	22	13	336070090	40	8-13	336170010	39	4
334700110	25	55	336080100	42	3-5	336170010	40	16
334700130	55	12	336080140	39	14-18	336170010	41	4
334700140	56	9	336080140	40	14-18	336170010	41	16
334700141	56	9-1	336080150	39	3-5	336170010	42	16
334700171	22	13	336080230	40	3-5	336170010	42	4
334700180	55	12	336080230	41	3-5	336170010	43	16
334800010	22	4,6,7	336080270	43	14-18	336170010	43	4
334800010	25	51-53	336080280	44	7-11	336170010	44	9
334800040	22	5-7	336080290	41	14-18	336180010	39	17
334800040	25	52-54	336080290	42	14-18	336180010	40	17
334800040	55	15	336080300	43	3-5	336180010	41	17
334800050	55	13	336100141	39	1	336180010	42	17
334800060	55	25	336100181	42	1	336180010	43	17
334800070	56	10	336100190	40	1	336180010	44	10
334800080	56	11	336100190	41	1	336180030	39	5
334810010	22	6	336100192	41	1	336180030	41	5
334810010	25	52	336100192	43	1	336180030	42	5
335300060	53	8	336110200	43	10	336180030	43	5
336010662	39	7-18	336110201	39	10	336190100	39	9
336010662	40	8-19	336110201	40	10	336190100	40	9
336010672	39	7-18	336110201	44	3	336190100	41	9
336010672	40	8-19	336110280	41	10	336190100	42	9
336010791	43	8-19	336110290	42	10	336190100	43	9
336010791	43	8-19	336110290	42	8	336190100	44	2
336010801	43	8-19	336120150	41	8	340010230	46	1-71,75
336010801	43	8-19	336120150	42	8	340010240	57	21
336010810	44	1-12	336120240	39	8	340040030	48	1-3
336010820	44	1-12	336120240	40	8	340040031	48	1,3
336010830	42	8-19	336120240	43	8	340100020	45	41-1
336010840	42	8-19	336120280	44	1			
336010870	41	8-19	336130070	39	7			
336010880	41	8-19	336130070	40	19			

コード番号 CODE No.	目次番号 SECTION No.	見出番号 REF No.	コード番号 CODE No.	目次番号 SECTION No.	見出番号 REF No.	コード番号 CODE No.	目次番号 SECTION No.	見出番号 REF No.
340100021	45	41-2	340990010	48	5	344960054	58	24
340140020	45	40	340990010	48	5	344960055	58	25
340250041	45	32	340990070	57	20	344960056	58	26
340290010	46	32	344010100	45	23,25-27	344960057	58	27
340290020	46	19	344010110	45	24-27	344960058	58	28
340290030	46	2	344080070	45	1-3	344960059	58	33
340290040	46	60	344140061	45	25	344960059	58	46
340290050	46	57	344200040	45	69	344960060	58	30
340290060	46	56	344200050	45	65	344960061	58	31
340290070	46	45	344210030	45	68	344960062	58	32
340290080	46	44	344210050	45	62	344960063	58	47
340290090	46	21	344380020	45	55	344960063	58	34
340290100	46	5	344400040	45	47-1	344960065	58	7,56
340290060	45	36	344400040	45	47-2	344960066	58	37
340290070	45	37	344650030	45	58	344960067	58	38
340291200	46	20	344710080	45	7	344960068	58	39
340291320	46	34	344760060	45	5	344960069	58	40
340291330	46	35	344770030	45	15	344960070	58	41
340291380	46	40	344790070	45	4	344960071	58	42
340291390	46	41	344810030	45	14	344960072	58	43
340291400	46	42	344830071	45	18	344960073	58	44
340450040	57	1	344900060	45	28	344960074	58	45
340450070	57	1	344950010	55	23,24	344960078	58	49
340450071	57	1	344950010	58	1-58	344960079	58	50
340460020	48	4	344960010	55	24	344960080	58	51
340460020	48	4	344960010	58	58	344960081	58	52
340460050	48	4	344960031	58	1	344960082	58	53
340470010	48	2	344960032	58	2	344960083	58	54
340470010	48	2	344960033	58	3	344960085	58	56
340500060	48	12	344960034	58	4	344960086	58	57
340500063	48	12	344960035	58	5	344990080	45	11
340500070	57	17	344960036	58	6	344990090	45	72
3406000310	48	15	344960037	58	7	350010140	20	1-13,17,27
3406000310	48	15	344960038	58	8	350010150	20	1-12,15,17,27
3406000320	48	16	344960039	58	9	350010160	20	1-12,14,17,27
3406000321	48	16	344960040	58	10	350010170	20	1-12,16,17,27
3406000420	57	25	344960041	58	11	350200030	20	29-31
3406000430	57	32	344960042	58	12	350210010	20	29
3406000432	57	32	344960043	58	13	350240010	20	30
3406000440	57	33	344960044	58	36	350300130	20	7
3406000441	57	33	344960044	58	14	350300140	20	17
3406000450	55	26	344960045	58	15	350300070	20	10
3406000460	55	27	344960046	58	16	350500120	20	21
3406100590	45	85	344960047	58	17	350500130	20	22
340620090	48	8	344960048	58	18	350500160	02	17
340620090	48	8	344960049	58	19	350700070	52	19
340620101	48	21	344960050	58	20	350700071	52	19
340710010	28	8	344960051	58	21	350750010	20	2
340710010	70	122	344960052	58	22	350800050	52	24-1
340710030	45	82	344960053	58	23	350800051	52	24-1

コード番号 CODE No.	目次番号 SECTION No.	見出番号 REF No.	コード番号 CODE No.	目次番号 SECTION No.	見出番号 REF No.	コード番号 CODE No.	目次番号 SECTION No.	見出番号 REF No.
350850750	52	30	360750020	50	26, 27	370400080	59	22
350850770	01	3	360750020	51	23, 24	370400130	59	22
350850100	01	3	360750070	50	27-29	370420130	59	62
350850100	01	4	360750070	51	21-23	370420130	59	2
350850110	01	3	360750120	50	27, 29, 30	370500030	59	27-1
350850200	38	53	360750160	51	22-24	370500040	59	28-1
350860090	21	28	360750170	51	22, 23, 25	370500120	59	28-2
350860090	21	30	360770041	50	26	370500121	59	28
355100200	53	10	360770041	51	24	370500130	59	27-1
355100210	53	11	360770190	50	30	370500131	59	27
355210060	53	62	360770220	51	25	370600050	59	35
355300050	38	38	360770240	50	28	370600050	59	35-1
355300050	38	38	360770240	51	21	370600100	38	43
355300070	53	18	370010011	59	22-25	370600100	38	43
355400020	49	40	370010120	59	6-20	370610040	59	35-2
355410110	49	44	370010121	59	6-20	370650021	59	44
355610150	47	34	370010140	59	26-20	370650021	59	44
355700100	53	5	370010141	59	56-70	370650170	59	51
355750040	53	1	370010160	59	22-25	370700010	59	40
355770080	53	6	370020130	59	51-55	370700010	59	49
358010110	47	5, 2	370050010	59	27-30	370810020	59	11
358010120	47	4, 2	370050011	59	27-30	370810020	59	11
358010130	47	4, 2	370050070	59	27-33, 39-41	370810021	59	11
358020020	47	1-2	3700900120	38	41	370810022	59	66
358020030	47	1-2	370100032	59	1	370820020	59	9
358100231	47	6	370100033	59	1	370820020	59	9
358130150	47	38	370100034	59	1	370820021	59	64
358200080	47	7	370200110	59	23	370900030	45	84
358200081	47	7	370200111	59	23	370900030	59	3
358310070	47	35	370200120	59	24	370900030	59	3
358310080	47	36	370200121	59	24	370900030	72	45
358380060	47	24	370200210	59	4	370900050	59	26
358510030	47	16	370200210	59	4	370900050	59	26
358510170	47	15	370200230	59	5	370900050	71	57
358550010	47	17	370200270	59	5	370900050	72	75
358550020	47	18	370200281	59	24	370900110	59	50
360010100	49	1-6	370200291	59	23	370900110	59	41
360020010	05	41-43	370200320	72	91	370900110	59	45
360100070	49	1	370200321	72	91	370900110	59	45
360100111	57	12	370230020	59	6	370900120	38	41
360200030	49	11	370230021	59	6	370900140	45	53
360300021	49	6	370230050	59	58	370900150	45	48
360400040	49	3-5	370230050	59	6	370900180	59	52
360410030	49	3	370240050	59	18	370910200	59	21
360500091	49	8	370240050	59	18	370910210	59	33
360510100	50	1	370240051	59	56	370910210	59	33
360510101	50	11	370240070	59	7	370910220	59	17
360510140	49	15	370260030	59	61	370910220	59	17
360510170	51	13	370260030	59	7	370910220	59	17
360510180	51	14	370300070	45	45	370910221	59	63

コード番号 CODE No.	目次番号 SECTION No.	見出番号 REF No.	コード番号 CODE No.	目次番号 SECTION No.	見出番号 REF No.	コード番号 CODE No.	目次番号 SECTION No.	見出番号 REF No.
374600030	43	22	385200191	52	42-2	389100760	02	20
378100040	01	1	385210020	52	33	389100080	57	28
378100060	01	2	385230011	52	48	389130520	49	22
378100220	01	2	385250050	52	53	389200020	02	24
378100230	01	1	385350140	52	60	389310130	57	37
378100230	01	1	385400030	52	49-51	389320020	57	38
378100340	01	2	385400031	52	49-51	389510730	02	23
378100380	05	9	385410010	52	50	389510110	02	23
378100400	05	10	385410020	52	51	390100010	20	11
378110020	37	20	385450090	52	36, 37	390100031	20	12
378110100	49	17	385500050	49	33	390100040	20	11
378110940	37	20	385510050	49	34	390110301	20	14
378111030	05	14	385550010	49	35-37	390110311	20	15
378111040	05	13	385600220	54	10	390110321	20	16
378111060	05	11	385600220	54	10	390110331	20	13
378111760	05	19	385600250	54	11	390110510	20	39
385050050	49	30-30	385600320	54	11	390110510	57	40
385100080	53	20-25	385600360	54	12	390160040	52	57
385100210	53	43-47	385600360	54	12	390160050	52	57
385100220	49	42, 43	385600711	54	1	390160080	52	57
385100230	53	38-42	385600711	54	1	390170110	28	48
385100240	20	18, 33	385600721	54	2	390170110	28	48
385100250	53	48-54	385600722	54	2	390170170	34	56
385100270	53	30-37	385600731	54	3	390170170	35	57
385110020	53	24	385600732	54	3	390170180	37	63
385110150	53	50	385600741	54	13	390170190	37	62
385110160	53	45	385600741	54	13	390170200	28	47
385110170	53	40	385600751	54	4	390170200	28	47
385110180	53	33	385600751	54	4	390170210	33	43
385110190	53	34	385600761	54	5	390170210	35	58
385120110	53	32	385600761	54	5	390170220	34	56
385120140	53	44	385600770	54	6	390170220	35	57
385120180	53	25	385600770	54	6	390170230	33	43
385120180	53	31	385600780	54	7	390170230	35	58
385120200	53	49	385600810	54	8	390170240	53	61
385120220	53	39	385600810	54	8	390170250	37	61
385120230	52	27	385600830	54	9	390170260	28	48
385120240	49	43	385600830	54	9	390170260	28	48
385120261	20	33	385600910	54	14	390170270	28	47
385200020	52	40	385600940	54	7	390170270	28	47
385200031	52	41	385601650	54	15	390190010	53	57
385200040	52	42-1	385601650	60	23	390190030	57	35
385200101	52	32-34	385600910	07	28	390190350	53	58
385200150	28	6	385601110	02	27, 30	390190260	52	58
385200150	28	6	385710020	52	38	390190270	47	42
385200160	26	25	385720020	05	64	390190300	47	42
385200160	26	25	385720020	05	64	390190320	47	43
385200160	27	31	385750011	52	54	390190330	52	59
385200160	27	31	385800010	52	34	390190340	47	43
385200170	52	55	385900011	05	60	390190371	20	6

コード番号 CODE No.	目次番号 SECTION No.	見出番号 REF No.	コード番号 CODE No.	目次番号 SECTION No.	見出番号 REF No.	コード番号 CODE No.	目次番号 SECTION No.	見出番号 REF No.
390190500	20	32	S398110250	02	11	S398210460	28	36
390190541	20	37	S398110250	53	12	S398210460	33	31
390190560	52	62	398110350	05	39	S398210460	34	30
390190570	53	58	S398110501	49	29	S398210460	35	31
390190600	20	38	S398110501	53	4	S398210460	37	34
S390120720	53	56	S398110550	52	20	S398210560	45	66
390120810	53	58	398110600	57	43	S398210570	47	13
390120830	52	35	S398110610	28	32	S398210580	28	28
390121420	01	10	S398110610	28	32	S398210580	28	28
390210180	53	60	S398110620	47	31	398210590	37	43
390210190	53	60	398110630	20	23	S398210600	37	37
390210200	53	60	S398110640	02	22	398210610	52	6
390210210	53	60	398110650	49	12	398210611	52	6
390210450	53	60	S398110660	02	25	398210660	52	56
390210470	53	60	398110670	05	61	398210670	45	60
390210530	53	60	S398110680	52	26-2	S398210781	45	54
390210540	53	60	398110730	02	32	398210830	45	87
S390370050	45	35	398110760	25	16	398210890	52	64
390370090	53	59	398110761	25	15	398280021	59	31
390370110	53	59	S398180020	33	27	398300050	25	8
S390370120	45	35	S398180020	34	26	398340080	25	12
390370130	53	59	S398180020	35	27	398340080	25	12
395000100	60	1-17	S398180060	53	15	S398360040	24	10
395110020	60	1	S398180171	45	44	S398360040	28	50
395120020	60	2	S398180171	52	5	S398360040	28	50
S395160010	60	3	S398180210	28	34	398380040	25	7-1
395220010	60	12	S398180210	28	34	398380060	25	7-2
395230010	60	17	S398180210	37	49	398380060	25	7
S395360010	60	4	S398180280	33	27	S398400080	24	46
395420020	60	5	398180280	34	26	S398400130	25	9
S395470040	60	14	S398180280	35	27	S398400130	25	9
395480010	60	15	398210710	20	19	S398400130	25	58
395650070	38	52	S398210720	33	31	398430040	21	10
395700030	47	41-43	S398210720	34	30	398430040	21	10
395730040	47	41-43	S398210720	35	30	398430040	45	8
S398110010	26	14	S398210370	26	7	S398430080	28	44
S398110010	26	14	S398210370	26	7	S398430080	28	44
S398110010	27	14	S398210370	27	7	398430110	57	15
S398110010	27	14	S398210370	27	7	398430210	26	12
S398110040	21	31	S398210130	52	2	398430210	26	12
S398110040	21	32	S398210140	38	31	398430210	27	12
S398110050	02	0	S398210140	38	31	398430210	27	12
S398110080	52	26-1	S398210210	31	9	S398460010	26	30
S398110110	01	8	S398210290	47	23	S398460010	26	30
S398110110	01	9	398210300	59	13	S398460010	27	37
S398110110	20	5	398210300	59	13	S398460010	27	37
S398110110	49	16	398210300	59	65	S398460010	28	5
S398110140	52	4	398210320	59	36	S398460010	28	5
398110211	02	30	398210320	59	36	398460030	28	23
S398110230	53	26	S398210460	28	36	398460030	28	23

コード番号 CODE No.	目次番号 SECTION No.	見出番号 REF No.	コード番号 CODE No.	目次番号 SECTION No.	見出番号 REF No.	コード番号 CODE No.	目次番号 SECTION No.	見出番号 REF No.
S398460040	53	55	398990050	24	47	S399260090	23	27
S398460050	31	23	398990050	25	59	S399260090	25	42
S398460050	37	60	398990050	25	8	S399260090	25	42
S398460050	38	51	398990050	25	8	S399260090	37	13
S398460050	38	51	399100080	28	46	S399260100	36	2
398480240	57	27	399100080	28	46	S399260110	36	6
S398480250	48	18	399100091	55	31	399260140	38	8
S398480250	48	18	399110020	55	44	399260140	45	89
S398480310	57	22	S399110080	20	28	399260150	71	65
398480320	57	23	399110160	55	34	399260190	70	67
398480370	48	23	399110290	48	19	S399260270	24	35
S398510010	26	2	399110290	48	19	S399260370	29	17
S398510010	26	2	399110300	02	31	S399260400	36	11
S398510010	27	2	399110300	49	25	399260410	23	14
S398510010	27	2	399110300	52	61	S399260480	29	18
S398510070	47	2	399110020	52	12	399260480	30	42
S398510080	25	2	S399160040	59	29-1	399260480	30	42
S398510080	45	50	399160070	45	63	399260480	70	79
S398510090	23	11	S399160080	59	29-2	399260480	70	79
S398510090	45	2	399160090	59	29	399260480	59	14
S398510130	23	6	399210010	23	32	399260480	59	14
S398510140	24	8	399210180	23	35	399260480	59	14
S398510140	45	3	399210310	21	23	S399280590	36	
S398510150	38	24	S399210430	38	12	S399280600	36	
S398510150	38	24	S399210430	38	12	S399280610	36	
398510280	25	4	399210550	29	11	S399280700	36	26
S398510330	24	5	399210550	29	11	399280710	24	53
S398510340	25	4	399210550	30	16	399280720	24	
398560090	23	25, 26	399210550	30	16	399310010	24	32
398560090	25	40, 41	399210570	31	15	399310030	36	14
398560090	25	40-42	399210590	57	3	399310060	36	18
S398560120	26	18	399210520	37	66	399310070	24	40
S398560120	26	18	399230180	59	16	399340030	53	29
398560180	59	8	399230180	59	16	399340040	21	24
S398560340	27	19	399230380	45	59	399340060	45	88
S398560340	27	19	399230470	29	18	399350060	59	25
398560370	57	9	399230480	37	23	399370060	02	13
398560400	59	59	399230490	37	26	399370210	53	14
398560400	59	3	399230500	37	52	399430190	29	21
398610110	48	22	399230520	34	39	399430190	29	21
398630100	25	15	399230520	35	39	399430190	30	26
398750030	49	7	399230530	34	18	399430190	30	26
S398750030	02	8	399230540	33	17	399480070	05	43
398750060	05	33	399230520	01	8	399560370	45	61
398750090	50	27	399230830	38	8	399560381	26	27
398750090	51	23	399231020	29	36	399560381	26	27
398750120	49	47	399231020	30	43	399560381	27	33
398750120	53	65	399231030	29	37	399560381	27	33
398750130	55	29	399231030	30	44	399560411	47	37
398750220	55	28	399231170	37	68	399560420	45	51

コード番号 CODE No.	目次番号 SECTION No.	見出番号 REF No.	コード番号 CODE No.	目次番号 SECTION No.	見出番号 REF No.	コード番号 CODE No.	目次番号 SECTION No.	見出番号 REF No.
399560450	45	67	513102330	70	22	5519110121	73	17
399561130	45	90	513102340	70	27	5519110130	70	95
399561150	55	45	513171110	70	19	5519110140	70	95
399561220	37	67	513171170	70	19	5519110210	70	92
S3997580070	47	12	513171180	70	19	5519110210	70	92
399610100	05	41	513171220	70	19	5519110210	70	92
399610110	05	42	513301030	70	57	5519110210	70	92
399610230	29	35	513301031	70	57	5519110210	70	92
399610230	29	35	513370180	70	48	519110210	73	17
399610230	30	40	513370210	70	48	5519110220	70	93
399610230	30	40	513370260	70	48	5519110220	70	93
S399610240	47	20	513381110	70	46	5519110220	70	93
S399730020	53	7	513381111	70	46	5519110220	70	93
S399730020	72	69	513381120	70	47	5519110220	70	93
511160090	70	4	513381121	70	47	519110220	73	17
511170090	70	24	513381200	70	46	519110270	70	94
511211060	70	1	513381201	70	46	519110280	70	95
511211061	70	1	513381210	70	47	519111010	70	101
511361070	70	5	513381211	70	47	519111010	70	101
S511380050	70	10	513461020	70	11	519111010	70	101
S511380070	71	44	513520031	70	49	519111020	70	102
S511380100	70	21	513550010	70	53	519111020	70	102
511391020	70	42	513671030	70	2	519111020	70	102
511991420	70	12	513671050	70	113	519111030	70	103
511991430	70	4	513680030	70	65	519111040	70	104
511991440	70	38	513680040	70	36	5519170010	70	76
511991450	70	28	513680080	70	105	5519170010	70	76
511991460	70	31	513700060	70	69	5519170030	70	76
511991470	70	68	513700070	70	59	5519170030	70	76
511991470	70	108	513711140	70	59	5519170030	70	76
511991480	70	56	513711180	70	115	5519170030	70	76
513101490	70	27	518101040	70	80-86	5519170030	70	76
513101491	70	27	518101110	70	80-86	5519170030	70	76
513101500	70	22	518101200	70	80-86	519170030	73	18
513101501	70	22	518120050	70	82	519170050	70	118
513101530	73	6	518120060	70	82	519170050	70	118
513101620	70	22	518120090	70	82	519170050	70	118
513101621	70	22	518140019	70	83	519170060	70	121
513101630	70	27	518140020	70	83	5519180010	70	77
513101631	70	27	518140021	70	84	5519180010	70	77
513101450	70	27	518140022	70	84	5519180010	73	20
513101651	70	27	518140029	70	83	519200050	70	45
513101660	70	22	518140030	70	84	519305211	73	16
513101661	70	22	519030060	73	16-23	519305240	73	16
513101770	70	27	519030100	73	16-23	519305290	70	100
513101771	70	27	5519110111	70	92	519305300	70	64
513101780	70	22	5519110111	70	92	519305300	70	100
513101781	70	22	5519110111	73	17	519305310	70	64
513102020	70	27	5519110121	70	93	519305320	70	100
513102030	70	22	5519110121	70	93	519305680	70	64

コード番号 CODE No.	目次番号 SECTION No.	見出番号 REF No.	コード番号 CODE No.	目次番号 SECTION No.	見出番号 REF No.	コード番号 CODE No.	目次番号 SECTION No.	見出番号 REF No.
519805700	70	64	524361200	71	8	590360081	71	61
519805740	70	64	524361270	71	8	590360081	72	83
519805741	70	64	524511040	71	9	590360110	72	85
519805742	70	64	524511050	73	5	590360141	71	66
519806220	70	64	524511080	71	9	590360230	72	94
519806221	70	64	524511080	72	9	590410101	71	62
519806240	70	64	524511090	71	9	590410121	72	84
519806241	70	64	524660010	71	21	590450120	71	63
519806720	70	64	524660010	72	21	590450210	71	63
519806721	70	64	526100011	72	62	590450210	72	87
519806740	70	64	526101030	71	43	590450220	71	63
519806741	70	64	526260010	72	47	590450370	71	63
519856220	70	100	526301130	72	50	592311590	70	109
519856720	70	100	526401110	72	46	598110030	72	76
521101190	71	1	526500190	72	51	598211020	71	27
521101310	71	1	526500370	72	51	598211020	72	27
521101310	72	1	526601230	72	56	598211030	71	28
521101320	71	1	526601240	72	52	598211030	72	28
521101390	71	1	526601250	72	59	598430010	70	15
521101540	71	1	526601260	72	60	598430030	24	48
521300030	71	31	526601270	71	50	598430030	25	46
521300031	71	31	526661030	71	51	598430030	25	46
521300040	71	32	528401190	72	90	598430030	34	43
521300041	71	32	531101061	71	16	598430030	35	44
521501050	72	29	531101061	72	16	598430030	57	13
521511120	71	29	531101110	72	72	598430030	70	17
521511121	71	29	531101210	72	31	598430040	25	44
521511130	71	30	531101220	72	32	598430040	25	44
521511131	71	30	531150031	72	74	598430040	28	2
521511220	72	30	590110011	72	80	598430040	28	2
521560020	71	41	590210070	71	59	598430040	31	5
521560020	72	42	590210070	72	81	598460010	71	48
523010070	73	1-15	590311450	71	60	598460010	72	67
523101060	73	1	590311450	72	82	598560030	72	49
523211190	71	2	590320090	71	64	599210780	72	57
523211190	72	2	590320100	71	64	599211130	70	50
523211310	70	60	590320350	71	64	599231100	71	54
523211320	70	32	590320360	71	64	599231120	71	42
523211370	70	60	590320370	72	86	599231120	72	43
524201111	71	11	590320380	71	64	599231300	71	34
524201130	73	2	590320540	71	64	599231300	72	34
524201131	73	2-1	590320550	71	64	599231310	71	17
524201600	72	11	590320560	72	86	599231310	72	17
524201610	71	11	590321010	71	64	599231320	70	8
524201800	71	11	590321020	71	64	599280120	70	106
524361020	71	8	590321140	71	64	599280130	70	106
524361120	73	4	590321150	71	64	599280140	70	106
524361190	71	8	590321160	72	86	599431070	72	70
524361190	72	8	590321560	71	44	599431090	71	35
			590321620	72	86	599431090	72	35

コード番号 CODE No.	目次番号 SECTION No.	見出番号 REF No.	コード番号 CODE No.	目次番号 SECTION No.	見出番号 REF No.	コード番号 CODE No.	目次番号 SECTION No.	見出番号 REF No.
599480720	70	87						
599601730	72	44						
599601750	71	12						
599601750	72	12						
599601750	73	3						
599611250	72	68						
599611260	71	22						
599611260	72	22						
599690710	71	33						
599690710	72	33						
599730720	71	25						
599730720	72	25						